



Budget 2022

huttwil 
natürlich mittendrin

Inhalt

0	Auf einen Blick (<i>Management Summary</i>)	IV
1	Rechnungslegungsgrundsätze Harmonisiertes Rechnungslegungsmodell 2 (HRM2)	V
1.1.	Allgemeines	V
1.2.	Abschreibungen	V
1.3.	Investitionsrechnung / Aktivierungsgrenze	V
2	Erläuterungen	VI
2.1	Allgemeines	VI
2.2	Erfolgsrechnung	VI
2.2.1	Grundsätzliches	VI
2.2.2	Erläuterung zur Entwicklung Personalaufwand	VI
2.2.3	Erläuterung zur Entwicklung Sachaufwand	VI
2.2.4	Erläuterungen zur Entwicklung Finanzaufwand	VII
2.2.5	Erläuterungen zur Entwicklung Transferaufwand	VII
2.2.6	Erläuterung zur Entwicklung Steuerertrag	VII
2.2.7	Erläuterungen zur Entwicklung des ausserordentlichen Aufwandes und Ertrages	VII
2.2.8	Erläuterungen zur Entwicklung des Transferertrages	VII
2.2.9	Erläuterung zur Entwicklung Entnahmen Fonds und Spezialfinanzierungen	VII
2.3	Investitionsrechnung	VIII
3	Ergebnis	IX
3.1	Übersicht Gesamtergebnis	IX
3.2	Gesamtergebnis Gemeinde	X
3.3	Ergebnis gebührenfinanzierte Spezialfinanzierungen	X
4	Erfolgsrechnung	XI
4.1	Zusammenzug Erfolgsrechnung, Gliederung nach Sachgruppen	XI
4.2	Zusammenzug Erfolgsrechnung, Gliederung nach Funktionen	XII

4.3	Erfolgsrechnung, Gliederung nach Funktionen	XIII
5	Investitionsrechnung	XVIII
5.1	Zusammenzug Investitionsrechnung, Gliederung nach Funktionen	XVIII
6	Eigenkapitalnachweis	XIX
6.1	Auswertungen	XIX
6.2	Kommentare zu den Auswertungen	XX
6.2.1	Eigenkapitalnachweis	XX
7	Antrag des Gemeinderates	XXI
8	Genehmigung Budget	XXII
9	Anhänge	XXIII

Vorbericht Budget 2022

0 Auf einen Blick (Management Summary)

Der **Gesamthaushalt** schliesst mit einem **Aufwandüberschuss von CHF -666'398.00** ab. Der Allgemeine Haushalt weist einen Aufwandüberschuss von CHF -646'123.00 aus, die Spezialfinanzierungen schliessen mit einem Aufwandüberschuss von CHF -20'275.00 ab.

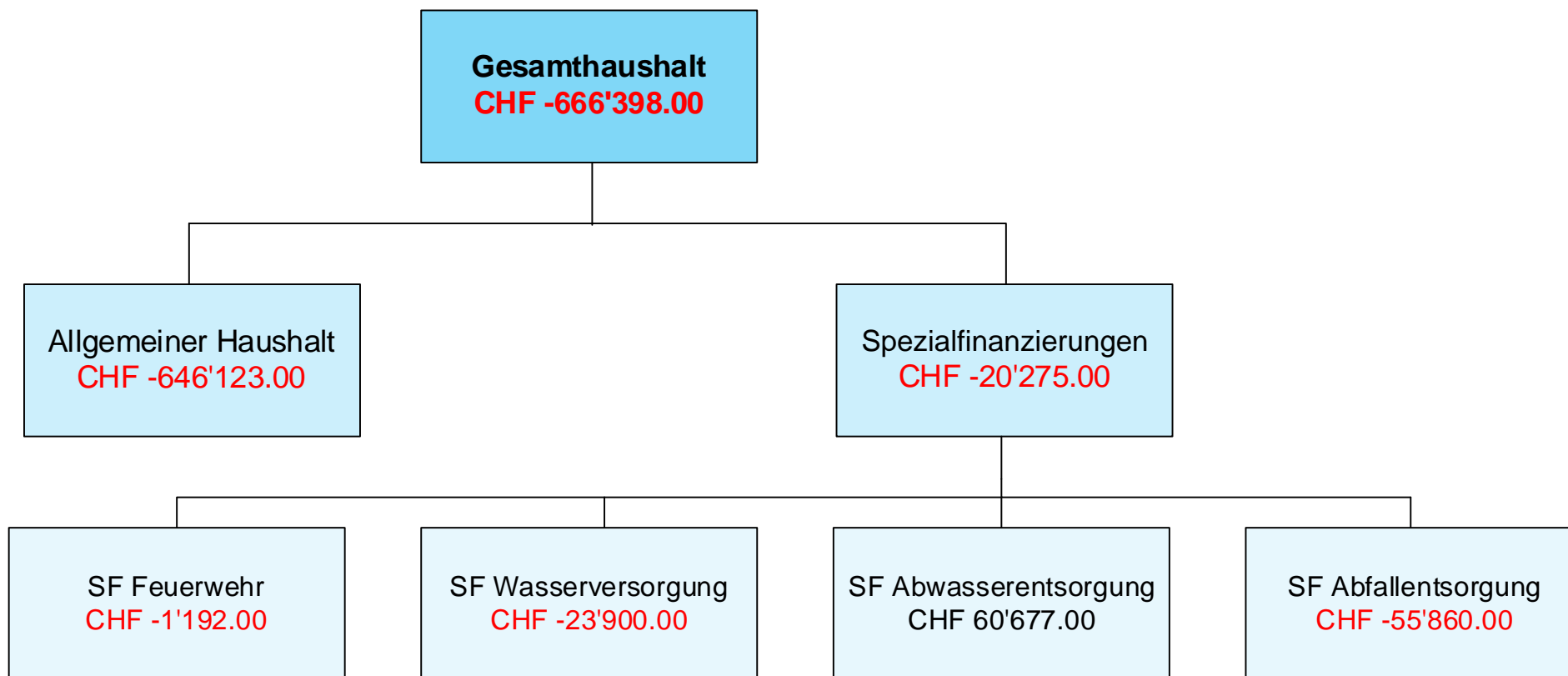

Steuern

Die **Gemeindesteueranlage von 1.65 Einheiten** und die **Liegenschaftssteuer von 1.2 ‰** der amtlichen Werte bleiben gegenüber 2021 unverändert. Ein **Steueranlagezehntel** beträgt knapp **CHF 533'000.00**.

1 Rechnungslegungsgrundsätze Harmonisiertes Rechnungslegungsmodell 2 (HRM2)

1.1. Allgemeines

Das Budget 2022 wurde nach dem neuen Rechnungslegungsmodell HRM2, gemäss Art. 70 Gemeindegesetz, erstellt.

In Anlehnung an die Rechnungslegung der Privatwirtschaft wird die Erfolgsrechnung dreistufig geführt. Im Erfolgs- und Finanzierungsausweis erfolgt die Darstellung nach jeweiliger Finanzierung.

1.2. Abschreibungen

Bestehendes Verwaltungsvermögen

Das am 1.1.2016 bestehende Verwaltungsvermögen von CHF 9'501'782.55 (exkl. Darlehen und Beteiligungen) wurde zu Buchwerten in HRM2 übernommen und wird innert 12 Jahren, d.h. ab dem Rechnungsjahr 2016 bis und mit Rechnungsjahr 2027 linear abgeschrieben. Dies ergibt bei einem Abschreibungssatz von 8.35 % rund CHF 793'000.00 jährlich.

Neues Verwaltungsvermögen

Auf neuen Vermögenswerten werden mit HRM2 die planmässigen Abschreibungen nach Anlagekategorien und Nutzungsdauer (Anhang 2 der Gemeindeverordnung) berechnet. Die Abschreibungen erfolgen linear nach Nutzungsdauer.

Zusätzliche Abschreibungen (Art. 84 GV)

Zusätzliche Abschreibungen betreffen nur den **allgemeinen Haushalt** und werden vorgenommen, wenn im Rechnungsjahr

- a) in der Erfolgsrechnung ein Ertragsüberschuss ausgewiesen wird und
- b) die ordentlichen Abschreibungen kleiner als die Nettoinvestitionen sind.

1.3. Investitionsrechnung / Aktivierungsgrenze

Der Gemeinderat belastet einzelne Investitionen bis zum Betrag von **CHF 50'000.00 (Aktivierungsgrenze)** der Erfolgsrechnung. Er verfolgt dabei eine konstante Praxis.

2 Erläuterungen

2.1 Allgemeines

Das Budget 2022 basiert auf nachstehenden Prognoseannahmen und Zuwachsraten.

	2020	2021	2022
Bevölkerung	5'029	5'146	5'200
Steuerpflichtige	3'087	3'066	3'096
Einkommenssteuer Natürlich Personen		0.00%	0.00%
Vermögenssteuer Natürliche Personen		0.00%	0.00%
Gewinnsteuer Juristische Personen		0.00%	0.00%
Personalaufwand	0.50%	0.50%	0.50%
Sachaufwand	0.00%	0.00%	0.00%

2.2 Erfolgsrechnung

2.2.1 Grundsätzliches

Die Zahlungen in die Lastenausgleiche steigen von Jahr zu Jahr. Dies gilt auch für den Abschreibungsaufwand als Folge der hohen Investitionen.

Zudem sinken die Ablieferungen der IBH AG, weil die Rückführung von nicht benötigtem Eigenkapital an die Gemeinde um rund CHF 200'000.00 abgeschlossen ist. Ebenfalls fällt die Konzessionsabgabe im Bereich Antennen- und Kabelanlagen weg. Das Ergebnis stellt sich weiterhin besser dar aufgrund dessen, dass die Vorschriften der Rechnungslegung HRM2 verlangen, dass die Spezialfinanzierung "Übertrag Verwaltungsvermögen IBH AG", erfolgswirksam während 16 Jahren, abgebaut werden muss. Dies führt zu einer Verbesserung des Ergebnisses von CHF 562'500.00.

2.2.2 Erläuterung zur Entwicklung Personalaufwand (Sachgruppe 30)

Der Personalaufwand sinkt gegenüber dem Budget 2021 um CHF 84'194.00 oder 2.18%. Der Minderaufwand ist auf Stellenreduktionen in der Verwaltung zurückzuführen.

2.2.3 Erläuterung zur Entwicklung Sachaufwand (Sachgruppe 31)

Im Bereich Sach- und Betriebsaufwand ist ein Mehraufwand von CHF 296'966.00 gegenüber dem Budget 2021 zu verzeichnen. Dies unter anderem aufgrund von Anschaffungen Büromöbel und Geräte für eine weitere Kindergartenklasse.

2.2.4 Erläuterungen zur Entwicklung Finanzaufwand (*Sachgruppe 34*)

Im Finanzaufwand resultiert ein Minderaufwand von CHF 3'290.00. Dieser Minderaufwand resultiert hauptsächlich aus der Einsparung beim baulichen Unterhalt bei den Liegenschaften Finanzvermögen.

2.2.5 Erläuterungen zur Entwicklung Transferaufwand (*Sachgruppe 36*)

Der Transferaufwand resultiert mit einem Minderaufwand von CHF 192'671.00 gegenüber dem Budget 2021. Für die Lehrergehaltskosten ist insgesamt ein Minderaufwand von CHF 331'730.00 budgetiert. Der Kostenanstieg der Lastenausgleiche ist sowohl bei den Ergänzungsleistungen AHV/IV (CHF 44'116.00) wie auch bei der Sozialhilfe (CHF 54'542.00) am höchsten.

2.2.6 Erläuterung zur Entwicklung Steuerertrag (*Sachgruppe 40*)

Bei den Einkommenssteuern wurde mit einem 0.00% Wachstum, im Vergleich zum Budget 2021 gerechnet. Bei den Vermögenssteuern wurde ebenfalls aufgrund COVID-19 mit einem 0.00% Wachstum gerechnet. Hier resultiert gegenüber dem Budget 2021 ein Mehrertrag von Total CHF 122'536.00. Die Auswirkungen aufgrund von COVID-19 sind sehr schwer abschätzbar und können nicht genau beziffert werden. Trotzdem wird etwas optimistisch in die Zukunft geschaut und das Budget an die Rechnungszahlen 2020 angepasst.

2.2.7 Erläuterungen zur Entwicklung des ausserordentlichen Aufwandes und Ertrages (*Sachgruppe 38/48*)

Der ausserordentliche Ertrag ist auf die erfolgswirksame Auflösung der Spezialfinanzierung "Übertrag Verwaltungsvermögen IBH AG" zurückzuführen wie unter Ziffer 2.2.1 erwähnt. Dieser führt lediglich zu einem besseren Ergebnis, nicht aber zu einer höheren Selbstfinanzierung.

2.2.8 Erläuterungen zur Entwicklung des Transferertrages (*Sachgruppe 46*)

Die Gemeinde hat gemäss Berechnung des Kantons Anspruch auf einen Zuschuss Mindestausstattung. Die Mindestausstattung ist eine zusätzliche Hilfe für ausserordentlich finanzschwache Gemeinden. Mit dem Zuschuss sollen sie in die Lage versetzt werden, ein Grundangebot an öffentlichen Gütern und Dienstleistungen aufrecht zu erhalten. Anspruch auf eine Mindestausstattung haben Gemeinden, deren HEI (Harmonisierter Steuerertragsindex) nach dem Disparitätenabbau, einen vom Regierungsrat innerhalb einer Bandbreite von 75 bis 90 liegenden Mindestwert, nicht erreicht. Der HEI der Gemeinde beträgt nach dem Disparitätenabbau 83.19%, daher beträgt die Mindestausstattung im Budgetjahr 2022 voraussichtlich CHF 382'274.00.

2.2.9 Erläuterung zur Entwicklung Entnahmen Fonds und Spezialfinanzierungen (*Sachgruppe 35/45*)

Die Entnahmen aus den Fonds und Spezialfinanzierungen zeigen einen Mehrertrag von CHF 68'970.00. Die Einnahmen setzen sich aufgrund der geplanten Investitionen aus den Abschreibungen in den Bereichen Wasser und Abwasser zusammen.

2.3 Investitionsrechnung

Den Bruttoinvestitionen von CHF 6'303'000.00 stehen Einnahmen von CHF 0.00 gegenüber. Die **Nettoinvestitionen betragen somit CHF 6'303'000.00.**

Die grössten **Bruttoinvestitionen** betreffen folgende Projekte.

Verwaltungsliegenschaften

Saal kleiner Prinz, Kauf	CHF	1'000'000.00
--------------------------	-----	--------------

Feuerwehr Region Huttwil

Ersatz Einsatzfahrzeug	CHF	200'000.00
------------------------	-----	------------

Schulliegenschaften

Turnhalle Dornacker, Ersatz Sanitäre Anlagen (Duschen usw.)	CHF	230'000.00
-------------------------------------------------------------	-----	------------

Gemeindestrassen

Silostrasse, Sanierung inkl. Trottoir-Verbreiterung	CHF	406'000.00
-----------------------------------------------------	-----	------------

Haldenstrasse, Sanierung	CHF	100'000.00
--------------------------	-----	------------

Ersatz Wischmaschine	CHF	250'000.00
----------------------	-----	------------

Werkhof

Werkhof Kauf Industriestrasse 9	CHF	1'600'000.00
---------------------------------	-----	--------------

Wasserversorgung

Versorgungssicherheit mit Zell, Hüswil	CHF	450'000.00
----------------------------------------	-----	------------

Haldenstrasse, Ersatz Wasserleitung	CHF	100'000.00
-------------------------------------	-----	------------

Silostrasse, Ersatz Wasserleitung	CHF	180'000.00
-----------------------------------	-----	------------

Hirschmattstrasse, Ersatz Wasserleitung	CHF	100'000.00
-----------------------------------------	-----	------------

Abwasserversorgung

Haldenstrasse, Sanierung Abwasserleitung	CHF	100'000.00
------------------------------------------	-----	------------

Silostrasse, Sanierung Abwasserleitung	CHF	750'000.00
----------------------------------------	-----	------------

Kammernmoos, Erschliessung Abwasserleitung	CHF	80'000.00
--------------------------------------------	-----	-----------

3 Ergebnis

3.1 Übersicht Gesamtergebnis

Bezeichnung	Allgemeiner Haushalt	Wasser	Abwasser	Abfall	Feuerwehr	Gesamthaushalt
Erfolgsrechnung						
Betrieblicher Aufwand	-18'895'636.00	-957'800.00	-1'883'723.00	-597'610.00	-247'642.00	-22'582'411.00
Betrieblicher Ertrag	15'832'288.00	931'900.00	1'939'400.00	540'800.00	245'450.00	19'489'838.00
Ergebnis aus betrieblicher Tätigkeit	-3'063'348.00	-25'900.00	55'677.00	-56'810.00	-2'192.00	-3'092'573.00
Finanzaufwand	-216'030.00	0.00	0.00	0.00	0.00	-216'030.00
Finanzertrag	1'963'905.00	2'000.00	5'000.00	950.00	1'000.00	1'972'855.00
Ergebnis aus Finanzierung	1'747'875.00	2'000.00	5'000.00	950.00	1'000.00	1'756'825.00
Operatives Ergebnis	-1'315'473.00	-23'900.00	60'677.00	-55'860.00	-1'192.00	-1'355'748.00
Ausserordentlicher Aufwand	-193'450.00	0.00	0.00	0.00	0.00	-193'450.00
Ausserordentlicher Ertrag	862'800.00	0.00	0.00	0.00	0.00	862'800.00
Ausserordentliches Ergebnis	669'350.00	0.00	0.00	0.00	0.00	669'350.00
Gesamtergebnis Erfolgsrechnung	-646'123.00	-23'900.00	60'677.00	-55'860.00	-1'192.00	-666'398.00
Investitionsrechnung						
Investitionsausgaben	-4'031'000.00	-965'000.00	-1'257'000.00	-50'000.00	0.00	-6'303'000.00
Investitionseinnahmen	0.00	0.00	0.00	0.00	0.00	0.00
Ergebnis Investitionsrechnung	-4'031'000.00	-965'000.00	-1'257'000.00	-50'000.00	0.00	-6'303'000.00
Finanzierungsergebnis						
Selbstfinanzierung						
Gesamtergebnis Erfolgsrechnung	-646'123.00	-23'900.00	60'677.00	-55'860.00	-1'192.00	-666'398.00
Abschreibungen Verwaltungsvermögen	1'827'160.00	30'200.00	344'900.00	9'310.00	3'500.00	2'215'070.00
Einlagen Fonds und Spezialfinanzierungen	0.00	371'400.00	576'543.00	0.00	0.00	947'943.00
Entnahmen Fonds und Spezialfinanzierungen	0.00	-30'200.00	-344'900.00	0.00	0.00	-375'100.00
Abschreibungen Investitionsbeiträge	54'300.00	0.00	0.00	0.00	0.00	54'300.00
Einlagen in das Eigenkapital	193'450.00	0.00	0.00	0.00	0.00	193'450.00
Entnahmen aus dem Eigenkapital	-862'800.00	0.00	0.00	0.00	0.00	-862'800.00
Selbstfinanzierung	565'987.00	347'500.00	637'220.00	-46'550.00	2'308.00	1'506'465.00
Nettoinvestitionen	-4'031'000.00	-965'000.00	-1'257'000.00	-50'000.00	0.00	-6'303'000.00
Finanzierungsergebnis	-3'465'013.00	-617'500.00	-619'780.00	-96'550.00	2'308.00	-4'796'535.00

3.2 Gesamtergebnis Gemeinde

Die Selbstfinanzierung der Gemeinde ist aufgrund der Grossprojekte ungenügend, was aus vorstehender Tabelle deutlich ersichtlich ist. Das verbesserte Ergebnis resultiert hauptsächlich aus dem höheren Finanzausgleich und dem zusätzlichen Zuschuss an die Mindestausstattung. Dies zeigt, dass die Steuerkraft der Gemeinde im kantonalen Mittel schwach ist und nicht dem durchschnittlichen kantonalen Wachstum entspricht. Die vorgesehenen Investitionen können nicht aus selbsterarbeiteten Mitteln finanziert werden, sondern sind entweder aus Vermögensverzehr oder Kreditaufnahmen zu finanzieren.

3.3 Ergebnis gebührenfinanzierte Spezialfinanzierungen

Wasserversorgung

Die SF Wasserversorgung schliesst mit einem **Defizit von CHF 23'900.00**, welcher dem Konto SF Wasserversorgung Rechnungsausgleich entnommen wird.

Abwasserentsorgung

Die SF Abwasserentsorgung schliesst mit einem **Überschuss von CHF 60'677.00**, welches dem Konto SF Abwasserentsorgung Rechnungsausgleich gutgeschrieben wird.

Abfallentsorgung

Die SF Abfallentsorgung schliesst mit einem **Defizit von CHF 55'860.00**, welcher dem Konto SF Abfallentsorgung Rechnungsausgleich entnommen wird.

Feuerwehr

Die SF Feuerwehr Gemeinde Huttwil schliesst mit einem **Defizit von CHF 1'192.00**, welches dem Konto SF Feuerwehr Huttwil (*Rechnungsausgleich*) entnommen wird.

4 Erfolgsrechnung

4.1 Zusammenzug Erfolgsrechnung, Gliederung nach Sachgruppen

Gliederung nach Sachgruppen		Budget 2022		Budget 2021		Rechnung 2020	
Konto	Bezeichnung	Aufwand	Ertrag	Aufwand	Ertrag	Aufwand	Ertrag
	Erfolgsrechnung	24'378'218.00	24'378'218.00	26'576'570.85	26'576'570.85	24'166'227.14	24'166'227.14
3	Aufwand	24'317'541.00		26'437'005.85		23'835'014.60	
30	Personalaufwand	3'764'006.00		3'848'200.00		3'553'860.16	
31	Sach- und übriger Betriebsaufwand	4'767'326.00		4'470'360.00		3'869'013.74	
33	Abschreibungen Verwaltungsvermögen	2'215'070.00		1'826'825.85		1'592'693.87	
34	Finanzaufwand	216'030.00		219'320.00		211'780.00	
35	Einlagen in Fonds und Spezialfinanzierungen	947'943.00		1'015'843.00		966'980.79	
36	Transferaufwand	10'888'066.00		11'080'737.00		10'322'672.70	
37	Durchlaufende Beiträge			4'000.00			
38	Ausserordentlicher Aufwand	193'450.00		3'090'570.00		1'964'638.65	
39	Interne Verrechnungen	1'325'650.00		881'150.00		1'353'374.69	
4	Ertrag		23'651'143.00		25'871'105.85		24'030'616.39
40	Fiskalertrag		10'307'936.00		10'185'400.00		10'300'980.55
41	Regalien und Konzessionen		250'000.00		295'000.00		266'972.98
42	Entgelte		3'826'500.00		3'915'550.00		3'679'519.28
44	Finanzertrag		1'972'855.00		1'860'040.00		4'443'879.25
45	Entnahmen Fonds u. Spezialfinanzierungen		375'100.00		306'130.00		198'942.55
46	Transferertrag		4'730'302.00		4'797'980.00		3'109'661.54
47	Durchlaufende Beiträge				4'000.00		
48	Ausserordentlicher Ertrag		862'800.00		3'625'855.85		677'285.55
49	Interne Verrechnungen		1'325'650.00		881'150.00		1'353'374.69
9	Abschlusskonten	60'677.00	727'075.00	139'565.00	705'465.00	331'212.54	135'610.75
90	Abschluss Erfolgsrechnung	60'677.00	727'075.00	139'565.00	705'465.00	331'212.54	135'610.75

4.2 Zusammenzug Erfolgsrechnung, Gliederung nach Funktionen

Gliederung nach Funktionen		Budget 2022		Budget 2021		Rechnung 2020	
Konto	Bezeichnung	Aufwand	Ertrag	Aufwand	Ertrag	Aufwand	Ertrag
	ERFOLGSRECHNUNG	24'378'218.00	24'378'218.00	26'576'570.85	26'576'570.85	24'166'227.14	24'166'227.14
00	Allgemeine Verwaltung	1'832'200.00	105'080.00	1'785'170.00	111'010.00	1'807'994.42	137'221.20
	Nettoaufwand		1'727'120.00		1'674'160.00		1'670'773.22
1	Öffentliche Ordnung und Sicherheit, Verteidigung	1'905'183.00	1'262'499.00	1'772'505.85	1'240'775.85	1'595'575.82	1'044'025.85
	Nettoaufwand		642'684.00		531'730.00		551'549.97
2	Bildung	5'991'366.00	2'396'410.00	6'319'800.00	2'800'970.00	5'628'097.17	1'804'820.85
	Nettoaufwand		3'594'956.00		3'518'830.00		3'823'276.32
3	Kultur, Sport und Freizeit, Kirche	1'284'230.00	10'000.00	1'166'390.00	42'500.00	879'079.00	29'221.14
	Nettoaufwand		1'274'230.00		1'123'890.00		849'857.86
4	Gesundheit	40'310.00	1'900.00	40'000.00	3'900.00	13'303.40	1'945.25
	Nettoaufwand		38'410.00		36'100.00		11'358.15
5	Soziale Sicherheit	5'462'334.00	805'300.00	5'006'000.00	445'800.00	5'251'033.14	628'307.78
	Nettoaufwand		4'657'034.00		4'560'200.00		4'622'725.36
6	Verkehr und Nachrichtenübermittlung	2'176'365.00	677'500.00	2'019'015.00	635'470.00	2'044'121.17	606'420.55
	Nettoaufwand		1'498'865.00		1'383'545.00		1'437'700.62
7	Umweltschutz und Raumordnung	4'099'530.00	3'539'010.00	4'024'710.00	3'503'190.00	3'669'370.16	3'285'211.13
	Nettoaufwand		560'520.00		521'520.00		384'159.03
8	Volkswirtschaft	110'510.00	1'259'500.00	112'210.00	1'172'500.00	61'889.60	1'231'659.44
	Nettoertrag		1'148'990.00		1'060'290.00		1'169'769.84
9	Finanzen und Steuern	1'476'190.00	14'321'019.00	4'330'770.00	16'620'455.00	3'215'763.26	15'397'393.95
	Nettoertrag		12'844'829.00		12'289'685.00		12'181'630.69

4.3 Erfolgsrechnung, Gliederung nach Funktionen

Die wichtigsten Zahlen der Erfolgsrechnung im Vergleich zum Budget 2021.

Gliederung nach Funktionen		Budget 2022		Budget 2021		Rechnung 2020	
Konto	Bezeichnung	Aufwand	Ertrag	Aufwand	Ertrag	Aufwand	Ertrag
00	Allgemeine Verwaltung	1'832'200.00	105'080.00	1'785'170.00	111'010.00	1'807'994.42	137'221.20
	Nettoaufwand		1'727'120.00		1'674'160.00		1'670'773.22

Allgemeine Dienste

- Die Gehaltskosten wurden mit einem Zuschlag von 0.5 % berechnet. Aufgrund von Stellenreduktionen in der Verwaltung resultiert hier dennoch ein Minderaufwand.
- Ebenfalls konnte der Allgemeine Sachaufwand und Dienstleistungen Dritter um rund CHF 15'000.00 reduziert werden.
- Ebenfalls in dieser Funktion enthalten war im Budget 2021 der Sponsoringbeitrag der Gemeinde für den Burechrieg welcher aufgrund von COVID-19 ins Jahr 2023 verschoben werden musste.

Gliederung nach Funktionen		Budget 2022		Budget 2021		Rechnung 2020	
Konto	Bezeichnung	Aufwand	Ertrag	Aufwand	Ertrag	Aufwand	Ertrag
1	Öffentliche Ordnung und Sicherheit, Verteidigung	1'905'183.00	1'262'499.00	1'772'505.85	1'240'775.85	1'595'575.82	1'044'025.85
	Nettoaufwand		642'684.00		531'730.00		551'549.97

Allgemeines Rechtswesen

- Die Besoldungen wurden mit einem Zuwachs von 0.5 % berechnet.

Feuerwehr

- Der Beitrag an die Regionale Feuerwehr Huttwil beläuft sich auf CHF 216'702.00 und ist im Rahmen des Vorjahres (Budget 2021 202'812.00).

Gliederung nach Funktionen		Budget 2022		Budget 2021		Rechnung 2020	
Konto	Bezeichnung	Aufwand	Ertrag	Aufwand	Ertrag	Aufwand	Ertrag
2	Bildung	5'991'366.00	2'396'410.00	6'319'800.00	2'800'970.00	5'628'097.17	1'804'820.85
	Nettoaufwand		3'594'956.00		3'518'830.00		3'823'276.32

Kindergarten, Primarstufe, Sekundarstufe

- Die Kosten für die obligatorische Schule steigen um 4.16% und betragen netto CHF 3'665'146.00 (Budget 2021 CHF 3'518'830.00). Dies ist auf die Klasseneröffnung im Kindergarten zurückzuführen.
- Die Gehaltskosten der Lehrpersonen werden, basierend auf den Pensenmeldungen sowie der Anzahl Schülerinnen und Schüler der Schule Huttwil, durch den Kanton via Lastenausgleich erhoben. Die Gehaltskosten sinken gegenüber dem Budget 2021 um CHF 331'730.00. Dies aufgrund dessen, dass der Gemeindeanteil pro Schüler im Schuljahr 21/22 tiefer ausfällt als im Schuljahr 20/21.
- Den angeschlossenen Gemeinden werden die Beiträge an die Betriebskosten, Schulinfrastrukturkosten und Gehaltskosten Lehrpersonen basierend auf der Anzahl Schülerinnen und Schüler, welche in der Gemeinde Huttwil die Schule besuchen, in Rechnung gestellt. Entsprechend den Schülerzahlen sind diese Kosten grösseren Schwankungen unterworfen.

Schulliegenschaften

- Die Besoldungen wurden mit einem Zuwachs von 0.5 % berechnet.
- Im Budgetjahr 2022 sind für den Unterhalt an Gebäuden CHF 296'825.00 vorgesehen (Budget 2021 CHF 221'950.00).

Gliederung nach Funktionen		Budget 2022		Budget 2021		Rechnung 2020	
Konto	Bezeichnung	Aufwand	Ertrag	Aufwand	Ertrag	Aufwand	Ertrag
3	Kultur, Sport und Freizeit, Kirche	1'284'230.00	10'000.00	1'166'390.00	42'500.00	879'079.00	29'221.14
	Nettoaufwand		1'274'230.00		1'123'890.00		849'857.86

Sport

- Abschreibungen Neubau Schwimmbad

Gliederung nach Funktionen		Budget 2022		Budget 2021		Rechnung 2020	
Konto	Bezeichnung	Aufwand	Ertrag	Aufwand	Ertrag	Aufwand	Ertrag
4	Gesundheit	40'310.00	1'900.00	40'000.00	3'900.00	13'303.40	1'945.25
	Nettoaufwand		38'410.00		36'100.00		11'358.15

Es sind nur geringe Kostenveränderungen festzustellen.

Gliederung nach Funktionen		Budget 2022		Budget 2021		Rechnung 2020	
Konto	Bezeichnung	Aufwand	Ertrag	Aufwand	Ertrag	Aufwand	Ertrag
5	Soziale Sicherheit	5'462'334.00	805'300.00	5'006'000.00	445'800.00	5'251'033.14	628'307.78
	Nettoaufwand		4'657'034.00		4'560'200.00		4'622'725.36

Ergänzungsleistungen AHV / IV

- Die Entschädigung an den Kanton für die Ergänzungsleistung beträgt CHF 1'265'916.00 (Budget 2021 CHF 1'221'800.00). Pro EinwohnerIn werden CHF 246.00 (Budget 2021 CHF 236.00) im Lastenausgleich in Rechnung gestellt.

Kinderkrippen und Kinderhorte

- Der Betriebsbeitrag an die KiTA Huttwil und Umgebung beträgt netto CHF 53'000.00 (Budget 2021 CHF 63'000.00). Per 01.01.2021 wurden die Betreuungsgutscheine eingeführt. Die Gesamtkosten betragen rund CHF 300'000.00. Davon übernimmt der Kanton 80% (CHF 240'000.00) und die Anschlussgemeinden zusammen CHF 7'000.00.

Tageselternverein

- Der Betriebsbeitrag an den Tageselternverein wird basierend auf den Betreuungsstunden festgelegt, der Nettoaufwand beträgt CHF 32'000.00 (Budget 2021 CHF 28'000.00). Per 01.01.2021 wurden auch hier die Betreuungsgutscheine eingeführt. Die Gesamtkosten betragen rund CHF 180'000.00. Davon übernimmt der Kanton 80% (CHF 144'000.00) und die Anschlussgemeinden zusammen CHF 4'000.00.

Regionaler Sozialdienst

- Der Beitrag an den Sozialdienst Region Trachselwald für die nicht lastenausgleichsberechtigten Kosten steigt um rund CHF 10'000.00 auf CHF 172'600.00 (Budget 2021 CHF 162'000.00).

Lastenausgleich Sozialhilfe

- Erneut steigt, aufgrund der Einwohnerzahl, die Entschädigung an den Kanton für die Sozialhilfe an und beträgt CHF 2'969'242.00 (Budget 2021 CHF 2'914'700.00). Die Kosten werden pro EinwohnerIn ermittelt und betragen aktuell CHF 577.00/EinwohnerIn (Budget 2021 CHF 563.00/EinwohnerIn).

Gliederung nach Funktionen		Budget 2022		Budget 2021		Rechnung 2020	
Konto	Bezeichnung	Aufwand	Ertrag	Aufwand	Ertrag	Aufwand	Ertrag
6	Verkehr und Nachrichtenübermittlung	2'176'365.00	677'500.00	2'019'015.00	635'470.00	2'044'121.17	606'420.55
	Nettoaufwand		1'498'865.00		1'383'545.00		1'437'700.62

Gemeindestrassen

- Die Gehaltskosten des Werkhofes wurden mit einem Zuwachs von 0.5 % berechnet.
- Der Beitrag Unterhalt öffentliche Beleuchtung steigt gegenüber dem Vorjahr auf CHF 105'000.00 (Budget 2021 CHF 73'000.00).

Gemeindeanteil Öffentlicher Verkehr

- Die Kosten für den Lastenausgleich öffentlicher Verkehr steigen um CHF 28'105.00 auf CHF 428'705.00.

Gliederung nach Funktionen		Budget 2022		Budget 2021		Rechnung 2020	
Konto	Bezeichnung	Aufwand	Ertrag	Aufwand	Ertrag	Aufwand	Ertrag
7	Umweltschutz und Raumordnung	4'099'530.00	3'539'010.00	4'024'710.00	3'503'190.00	3'669'370.16	3'285'211.13
	Nettoaufwand		560'520.00		521'520.00		384'159.03

Spezialfinanzierungen Wasserversorgung, Abwasserentsorgung, Abfallentsorgung

- Die Erläuterungen zu den Ergebnissen der Spezialfinanzierungen sind unter Ziffer 3.3 zu finden.

Entwicklungskonzepte

- Die Gehaltskosten wurden mit einem Zuwachs von 0.5 % berechnet.
- Das Budget für das Standortmarketing wurde um CHF 20'000.00 erhöht. Zudem wurde für die Projektumsetzung aus der Städtliwerkstatt ein Betrag von CHF 25'000.00 eingesetzt.

Gliederung nach Funktionen		Budget 2022		Budget 2021		Rechnung 2020	
Konto	Bezeichnung	Aufwand	Ertrag	Aufwand	Ertrag	Aufwand	Ertrag
8	Volkswirtschaft	110'510.00	1'259'500.00	112'210.00	1'172'500.00	61'889.60	1'231'659.44
	Nettoertrag	1'148'990.00		1'060'290.00		1'169'769.84	

Elektrizität

- Die Konzessionsabgabe Elektrizität der IBH AG sinkt gegenüber dem Budget 2020 um CHF 20'000.00 auf CHF 250'000.00.
- Wie in Ziffer 2.2.1 erwähnt wird die Spezialfinanzierung "Übertrag Verwaltungsvermögen IBH AG" über 16 Jahre aufgelöst. Diese Entnahmen müssen gemäss Kontenplan AGR in den Bereich 9950 neutrale Aufwendungen und Erträge verschoben werden.

Gliederung nach Funktionen		Budget 2022		Budget 2021		Rechnung 2020	
Konto	Bezeichnung	Aufwand	Ertrag	Aufwand	Ertrag	Aufwand	Ertrag
9	Finanzen und Steuern	1'476'190.00	14'321'019.00	4'330'770.00	16'620'455.00	3'215'763.26	15'397'393.95
	Nettoertrag	12'844'829.00		12'289'685.00		12'181'630.69	

Steuern

Die Berechnungen basieren auf den unter 2.1 erwähnten Prognoseannahmen und Zuwachsraten.

- Die Allgemeinen Gemeindesteuern weisen einen Nettoertrag von CHF 8'800'736.00 auf (Budget 2021 CHF 8'690'800.00).

Finanz- und Lastenausgleich

- Der Gemeindeanteil Lastenausgleich neue Aufgabenteilung beträgt CHF 952'010.00 (Budget 2021 CHF 947'400.00).
- Der soziodemografische Zuschuss beträgt CHF 81'800.00 (Budget 2021 CHF 76'200.00).
- Der Zuschuss Disparitätenabbau beträgt CHF 1'343'271.00 (Budget 2021 CHF 1'247'600.00).
- Der Zuschuss Mindestausstattung beträgt CHF 382'274.00 (Budget 2021 CHF 250'510.00).

Liegenschaften des Finanzvermögens

- Für den baulichen Unterhalt wurden CHF 78'100.00 budgetiert (Budget 2021 CHF 86'800.00). Grosse Investitionen sind im Budgetjahr 2022 nicht geplant. Hier handelt es sich um den normalen Grundbedarf.
- Für die Projektierung Sanierung und Umbau Salze wurden CHF 20'000.00 budgetiert.

5 Investitionsrechnung

5.1 Zusammenzug Investitionsrechnung, Gliederung nach Funktionen

	Budget 2022		Budget 2021		Rechnung 2020	
	Ausgaben	Einnahmen	Ausgaben	Einnahmen	Ausgaben	Einnahmen
INVESTITIONSRECHNUNG	6'303'000.00	6'303'000.00	7'402'000.00	7'402'000.00	6'408'320.58	6'408'320.58
00 Allgemeine Verwaltung	1'000'000.00					
Nettoausgaben		1'000'000.00				
1 Öffentliche Ordnung und Sicherheit, Verteidigung	200'000.00				370'002.75	127'384.25
Nettoausgaben		200'000.00				242'618.50
2 Bildung	230'000.00		430'000.00		2'664'865.50	
Nettoausgaben		230'000.00		430'000.00		2'664'865.50
3 Kultur, Sport und Freizeit, Kirche			3'200'000.00	350'000.00	1'865'148.65	10'000.00
Nettoausgaben				2'850'000.00		1'855'148.65
6 Verkehr und Nachrichtenübermittlung	2'461'000.00		580'000.00		664'933.70	3'501.00
Nettoausgaben		2'461'000.00		580'000.00		661'432.70
7 Umweltschutz und Raumordnung	2'412'000.00		2'762'000.00	80'000.00	614'984.73	87'500.00
Nettoausgaben		2'412'000.00		2'682'000.00		527'484.73
9 Finanzen und Steuern		6'303'000.00	430'000.00	6'972'000.00	228'385.25	6'179'935.33
Nettoeinnahmen	6'303'000.00		6'542'000.00		5'951'550.08	

Details der Nettoinvestitionen

Allgemeiner Haushalt	CHF	4'031'000.00
SF Wasserversorgung	CHF	965'000.00
SF Abwasserentsorgung	CHF	1'257'000.00
SF Abfallentsorgung	CHF	50'000.00
SF Feuerwehr	CHF	0.00
Total Nettoinvestitionen	CHF	6'303'000.00

6 Eigenkapitalnachweis

6.1 Auswertungen

Eigenkapitalnachweis	Bestand	Veränderung		Bestand
	01.01.2021	2021	2022	31.12.2022
Spezialfinanzierungen				
SF Uebertrag Verwaltungsvermögen Ind. Betriebe Huttwil	6'187'498	-562'500	-562'500	5'062'498
SF Feuerwehr Eigenkapital	939'912	7'608	-1'192	946'328
SF Wasserversorgung Eigenkapital	212'413	-44'400	-23'900	144'113
SF Abwasserentsorgung Eigenkapital	1'224'334	131'957	60'677	1'416'968
SF Abfallentsorgung Eigenkapital	392'708	-82'100	-55'860	254'748
Vorfinanzierungen im Eigenkapital				
SF Reparatur- und Erneuerungsfinanzierung Liegenschaften Finanzvermögen	657'546	3'100	-136'600	524'046
SF Parkplatzersatzabgaben	35'991	70	50	36'111
SF Grabunterhalt	47'660	1'400	1'500	50'560
SF Feuerwehr Region Huttwil, Werterhalt	641'809	25'444	31'200	698'453
SF Wasserversorgung Werterhalt	2'182'567	428'170	341'200	2'951'937
SF Abwasserentsorgung Werterhalt	4'202'931	281'543	231'643	4'716'117
Weiteres Eigenkapital				
Zusätzliche Abschreibungen	4'352'125	-	-	4'352'125
Neubewertungsreserve Finanzvermögen	12'230'882	-	-	12'230'882
Schwankungsreserven Vermögensmandat	1'028'909	-	-	1'028'909
Schwankungsreserven	-	2'931'500	-	2'931'500
Bilanzüberschuss / -fehlbetrag	29'996'155	-578'965	-551'313	28'865'877
Neues Eigenkapital	64'333'440	2'542'827	-665'095	66'211'172

6.2 Kommentare zu den Auswertungen

6.2.1 Eigenkapitalnachweis

Das Eigenkapital wird kontenplanmässig detailliert dargestellt.

Die Vorschriften der Rechnungslegung HRM2 verlangen, dass die Spezialfinanzierung "Übertrag Verwaltungsvermögen IBH AG", erfolgswirksam während 16 Jahren, abgebaut werden muss.

Aufgrund der zu erwartenden Defizite bei den Spezialfinanzierungen und im Allgemeinen Haushalt, sowie der erfolgswirksamen Auflösung der Spezialfinanzierung "Übertrag Verwaltungsvermögen IBH AG" nimmt das Eigenkapital im Budgetjahr 2022 ab.

Die Einlagen in das Eigenkapital Vorfinanzierungen (Werterhalt) bei den Spezialfinanzierungen Wasser, Abwasser und Feuerwehr Region Huttwil erfahren eine Zunahme. Das neu geltende Recht wurde insoweit angepasst, dass neu auch für den Unterhalt der Erfolgsrechnung Wasser/Abwasser nebst den Abschreibungen auf dem neu gebildeten Verwaltungsvermögen Entnahmen erfolgen dürfen.

Die zwingende Entnahme aus der Neubewertungsreserve und Einlage in die Schwankungsreserve ist aus obiger Grafik ersichtlich.

Insgesamt nimmt das Eigenkapital um CHF 1'877'732 zu (betrachtet über die Jahre 2021/2022, gemäss Tabelle oben). Dies aber nur aufgrund der einmaligen Einlage in die Schwankungsreserve.

7 Antrag des Gemeinderates

- a) Genehmigung Steueranlage 1.65 für die Gemeindesteuern
- b) Genehmigung Steueranlage 1.2 ‰ für die Liegenschaftssteuern
- c) Genehmigung Feuerwehrdienstersatzabgabe 4.0%
- d) Genehmigung Budget 2022, bestehend aus

Gesamthaushalt	CHF	28'064'993.00	CHF	27'398'595.00
Überschuss / Defizit			CHF	666'398.00
Allgemeiner Haushalt	CHF	24'378'218.00	CHF	23'732'095.00
Überschuss / Defizit			CHF	646'123.00
SF Wasserversorgung	CHF	957'800.00	CHF	933'900.00
Überschuss / Defizit			CHF	23'900.00
SF Abwasserentsorgung	CHF	1'883'723.00	CHF	1'944'400.00
Überschuss / Defizit	CHF	60'677.00		
SF Abfallentsorgung	CHF	597'610.00	CHF	541'750.00
Überschuss / Defizit			CHF	55'860.00
SF Feuerwehr	CHF	247'642.00	CHF	246'450.00
Überschuss / Defizit			CHF	1'192.00

Den Stimmberechtigten wird beantragt, das vorliegende Budget 2022, an der Gemeindeversammlung vom 01. Dezember 2021 zu genehmigen.

Huttwil, 14. Oktober 2021

Gemeinderat Huttwil



Walter Rohrbach
Präsident



Martin Jampen
Sekretär

Finanzverwaltung

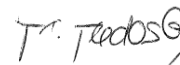

Manuela Medosch
Finanzverwalterin

8 Genehmigung Budget

Die Stimmberechtigten der Einwohnergemeinde Huttwil genehmigten das Budget 2022 am 01. Dezember 2021, an der Gemeindeversammlung, gemäss dem Antrag des Gemeinderates mit einem **Defizit Gesamthaushalt von total CHF 666'398.00, davon Allgemeiner Haushalt CHF 646'123.00.**

Huttwil, 2. Dezember 2021

Einwohnergemeinde Huttwil



Walter Rohrbach
Präsident



Martin Jampen
Sekretär

9 Anhänge

	Seite
9.1 Übersicht Gesamthaushalt	1
9.2 Übersicht Allgemeiner Haushalt	2
9.3 Übersicht Wasserversorgung	3
9.4 Übersicht Abwasserentsorgung	4
9.5 Übersicht Abfallentsorgung	5
9.6 Übersicht Feuerwehr	6
9.7 Zusammenzug Erfolgsrechnung, nach Funktionen	7
9.8 Zusammenzug Erfolgsrechnung, nach Sachgruppen	8
9.9 Zusammenzug Investitionsrechnung, nach Funktionen	9
9.10 Zusammenzug Investitionsrechnung, nach Sachgruppen	10
9.11 Erfolgsrechnung, nach Funktionen	11 - 45
9.12 Erfolgsrechnung, nach Sachgruppen	46 - 62
9.13 Investitionsrechnung, nach Funktionen	63 - 67
9.14 Investitionsrechnung, nach Sachgruppen	68 - 69

Übersicht Gesamthaushalt

	Budget 2022	Budget 2021	Rechnung 2020
Erfolgsrechnung			
Betrieblicher Aufwand	22'582'411.00	22'245'965.85	20'305'221.26
Betrieblicher Ertrag	19'489'838.00	19'504'060.00	17'556'076.90
Ergebnis aus betrieblicher Tätigkeit	-3'092'573.00	-2'741'905.85	-2'749'144.36
Finanzaufwand	216'030.00	219'320.00	211'780.00
Finanzertrag	1'972'855.00	1'860'040.00	4'443'879.25
Ergebnis aus Finanzierung	1'756'825.00	1'640'720.00	4'232'099.25
Operatives Ergebnis	-1'335'748.00	-1'101'185.85	1'482'954.89
Ausserordentlicher Aufwand	193'450.00	3'090'570.00	1'964'638.65
Ausserordentlicher Ertrag	862'800.00	3'625'855.85	677'285.55
Ausserordentliches Ergebnis	669'350.00	535'285.85	-1'287'353.10
Gesamtergebnis Erfolgsrechnung	-666'398.00	-565'900.00	195'601.79
Investitionsrechnung			
Investitionsausgaben	6'303'000.00	6'972'000.00	6'179'935.33
Investitionseinnahmen	0.00	430'000.00	228'385.25
Ergebnis Investitionsrechnung	-6'303'000.00	-6'542'000.00	-5'951'550.08
Finanzierungsergebnis			
Gesamtergebnis Erfolgsrechnung	-666'398.00	-565'900.00	195'601.79
Abschreibungen Verwaltungsvermögen	2'215'070.00	1'826'825.85	1'592'693.87
Einlagen Fonds u. Spezialfinanzierungen	947'943.00	1'015'843.00	966'980.79
Entnahmen Fonds u. Spezialfinanzierungen	-375'100.00	-306'130.00	-198'942.55
Wertberichtigungen Darlehen VV	0.00	0.00	0.00
Wertberichtigungen Beteiligungen VV	0.00	0.00	0.00
Abschreibungen Investitionsbeiträge	54'300.00	51'395.00	48'130.20
Einlagen in das Eigenkapital	193'450.00	3'090'570.00	1'964'638.65
Entnahmen aus dem Eigenkapital	-862'800.00	-3'625'855.85	-677'285.55
Aufwertung Verwaltungsvermögen	0.00	0.00	0.00
Selbstfinanzierung	1'506'465.00	1'486'748.00	3'891'817.20
Nettoinvestitionen			
Ergebnis Investitionsrechnung	-6'303'000.00	-6'542'000.00	-5'951'550.08
Finanzierungsergebnis	-4'796'535.00	-5'055'252.00	-2'059'732.88
(+ = Finanzierungsüberschuss / - = Finanzierungsfehlbetrag)			

Allgemeiner Haushalt

	Budget 2022	Budget 2021	Rechnung 2020
Erfolgsrechnung			
Betrieblicher Aufwand	18'895'636.00	18'676'350.85	17'115'814.22
Betrieblicher Ertrag	15'832'288.00	15'928'230.00	14'174'465.17
Ergebnis aus betrieblicher Tätigkeit	-3'063'348.00	-2'748'120.85	-2'941'349.05
Finanzaufwand	216'030.00	219'320.00	210'266.60
Finanzertrag	1'963'905.00	1'853'190.00	4'438'968.75
Ergebnis aus Finanzierung	1'747'875.00	1'633'870.00	4'228'702.15
Operatives Ergebnis	-1'315'473.00	-1'114'250.85	1'287'353.10
Ausserordentlicher Aufwand	193'450.00	3'090'570.00	1'964'638.65
Ausserordentlicher Ertrag	862'800.00	3'625'855.85	677'285.55
Ausserordentliches Ergebnis	669'350.00	535'285.85	-1'287'353.10
Gesamtergebnis Erfolgsrechnung	-646'123.00	-578'965.00	0.00

Wasserversorgung

	Budget 2022	Budget 2021	Rechnung 2020
Erfolgsrechnung			
Betrieblicher Aufwand	957'800.00	959'230.00	880'791.05
Betrieblicher Ertrag	931'900.00	911'930.00	784'165.19
Ergebnis aus betrieblicher Tätigkeit	-25'900.00	-47'300.00	-96'625.86
Finanzaufwand	0.00	0.00	1'097.20
Finanzertrag	2'000.00	2'900.00	1'852.00
Ergebnis aus Finanzierung	2'000.00	2'900.00	754.80
Operatives Ergebnis	-23'900.00	-44'400.00	-95'871.06
Ausserordentlicher Aufwand	0.00	0.00	0.00
Ausserordentlicher Ertrag	0.00	0.00	0.00
Ausserordentliches Ergebnis	0.00	0.00	0.00
Gesamtergebnis Erfolgsrechnung	-23'900.00	-44'400.00	-95'871.06

Abwasserentsorgung

	Budget 2022	Budget 2021	Rechnung 2020
Erfolgsrechnung			
Betrieblicher Aufwand	1'883'723.00	1'763'943.00	1'577'967.50
Betrieblicher Ertrag	1'939'400.00	1'894'500.00	1'814'557.47
Ergebnis aus betrieblicher Tätigkeit	55'677.00	130'557.00	236'589.97
Finanzaufwand	0.00	0.00	0.00
Finanzertrag	5'000.00	1'400.00	1'504.00
Ergebnis aus Finanzierung	5'000.00	1'400.00	1'504.00
Operatives Ergebnis	60'677.00	131'957.00	238'093.97
Ausserordentlicher Aufwand	0.00	0.00	0.00
Ausserordentlicher Ertrag	0.00	0.00	0.00
Ausserordentliches Ergebnis	0.00	0.00	0.00
Gesamtergebnis Erfolgsrechnung	60'677.00	131'957.00	238'093.97

Abfall

	Budget 2022	Budget 2021	Rechnung 2020
Erfolgsrechnung			
Betrieblicher Aufwand	597'610.00	607'200.00	564'329.31
Betrieblicher Ertrag	540'800.00	523'950.00	524'174.32
Ergebnis aus betrieblicher Tätigkeit	-56'810.00	-83'250.00	-40'154.99
Finanzaufwand	0.00	0.00	416.20
Finanzertrag	950.00	1'150.00	831.50
Ergebnis aus Finanzierung	950.00	1'150.00	415.30
Operatives Ergebnis	-55'860.00	-82'100.00	-39'739.69
Ausserordentlicher Aufwand	0.00	0.00	0.00
Ausserordentlicher Ertrag	0.00	0.00	0.00
Ausserordentliches Ergebnis	0.00	0.00	0.00
Gesamtergebnis Erfolgsrechnung	-55'860.00	-82'100.00	-39'739.69

Feuerwehr

	Budget 2022	Budget 2021	Rechnung 2020
Erfolgsrechnung			
Betrieblicher Aufwand	247'642.00	239'242.00	166'319.18
Betrieblicher Ertrag	245'450.00	245'450.00	258'714.75
Ergebnis aus betrieblicher Tätigkeit	-2'192.00	6'208.00	92'395.57
Finanzaufwand	0.00	0.00	0.00
Finanzertrag	1'000.00	1'400.00	723.00
Ergebnis aus Finanzierung	1'000.00	1'400.00	723.00
Operatives Ergebnis	-1'192.00	7'608.00	93'118.57
Ausserordentlicher Aufwand	0.00	0.00	0.00
Ausserordentlicher Ertrag	0.00	0.00	0.00
Ausserordentliches Ergebnis	0.00	0.00	0.00
Gesamtergebnis Erfolgsrechnung	-1'192.00	7'608.00	93'118.57

Erfolgsrechnung

Gliederung nach Funktionen		Budget 2022		Budget 2021		Rechnung 2020	
Konto	Bezeichnung	Aufwand	Ertrag	Aufwand	Ertrag	Aufwand	Ertrag
	ERFOLGSRECHNUNG	24'378'218.00	24'378'218.00	26'576'570.85	26'576'570.85	24'166'227.14	24'166'227.14
00	Allgemeine Verwaltung Nettoaufwand	1'832'200.00	105'080.00 1'727'120.00	1'785'170.00	111'010.00 1'674'160.00	1'807'994.42	137'221.20 1'670'773.22
1	Öffentliche Ordnung und Sicherheit, Verteidigung Nettoaufwand	1'905'183.00	1'262'499.00 642'684.00	1'772'505.85	1'240'775.85 531'730.00	1'595'575.82	1'044'025.85 551'549.97
2	Bildung Nettoaufwand	5'991'366.00	2'396'410.00 3'594'956.00	6'319'800.00	2'800'970.00 3'518'830.00	5'628'097.17	1'804'820.85 3'823'276.32
3	Kultur, Sport und Freizeit, Kirche Nettoaufwand	1'284'230.00	10'000.00 1'274'230.00	1'166'390.00	42'500.00 1'123'890.00	879'079.00	29'221.14 849'857.86
4	Gesundheit Nettoaufwand	40'310.00	1'900.00 38'410.00	40'000.00	3'900.00 36'100.00	13'303.40	1'945.25 11'358.15
5	Soziale Sicherheit Nettoaufwand	5'462'334.00	805'300.00 4'657'034.00	5'006'000.00	445'800.00 4'560'200.00	5'251'033.14	628'307.78 4'622'725.36
6	Verkehr und Nachrichtenübermittlung Nettoaufwand	2'176'365.00	677'500.00 1'498'865.00	2'019'015.00	635'470.00 1'383'545.00	2'044'121.17	606'420.55 1'437'700.62
7	Umweltschutz und Raumordnung Nettoaufwand	4'099'530.00	3'539'010.00 560'520.00	4'024'710.00	3'503'190.00 521'520.00	3'669'370.16	3'285'211.13 384'159.03
8	Volkswirtschaft Nettoertrag	110'510.00 1'148'990.00	1'259'500.00	112'210.00 1'060'290.00	1'172'500.00	61'889.60 1'169'769.84	1'231'659.44
9	Finanzen und Steuern Nettoertrag	1'476'190.00 12'844'829.00	14'321'019.00	4'330'770.00 12'289'685.00	16'620'455.00	3'215'763.26 12'181'630.69	15'397'393.95

Erfolgsrechnung

Gliederung nach Sachgruppen		Budget 2022		Budget 2021		Rechnung 2020	
Konto	Bezeichnung	Aufwand	Ertrag	Aufwand	Ertrag	Aufwand	Ertrag
	Erfolgsrechnung	24'378'218.00	24'378'218.00	26'576'570.85	26'576'570.85	24'166'227.14	24'166'227.14
3	Aufwand	24'317'541.00		26'437'005.85		23'835'014.60	
30	Personalaufwand	3'764'006.00		3'848'200.00		3'553'860.16	
31	Sach- und übriger Betriebsaufwand	4'767'326.00		4'470'360.00		3'869'013.74	
33	Abschreibungen Verwaltungsvermögen	2'215'070.00		1'826'825.85		1'592'693.87	
34	Finanzaufwand	216'030.00		219'320.00		211'780.00	
35	Einlagen in Fonds und Spezialfinanzierungen	947'943.00		1'015'843.00		966'980.79	
36	Transferaufwand	10'888'066.00		11'080'737.00		10'322'672.70	
37	Durchlaufende Beiträge			4'000.00			
38	Ausserordentlicher Aufwand	193'450.00		3'090'570.00		1'964'638.65	
39	Interne Verrechnungen	1'325'650.00		881'150.00		1'353'374.69	
4	Ertrag		23'651'143.00		25'871'105.85		24'030'616.39
40	Fiskalertrag		10'307'936.00		10'185'400.00		10'300'980.55
41	Regalien und Konzessionen		250'000.00		295'000.00		266'972.98
42	Entgelte		3'826'500.00		3'915'550.00		3'679'519.28
44	Finanzertrag		1'972'855.00		1'860'040.00		4'443'879.25
45	Entnahmen Fonds u. Spezialfinanzierungen		375'100.00		306'130.00		198'942.55
46	Transferertrag		4'730'302.00		4'797'980.00		3'109'661.54
47	Durchlaufende Beiträge				4'000.00		
48	Ausserordentlicher Ertrag		862'800.00		3'625'855.85		677'285.55
49	Interne Verrechnungen		1'325'650.00		881'150.00		1'353'374.69
9	Abschlusskonten	60'677.00	727'075.00	139'565.00	705'465.00	331'212.54	135'610.75
90	Abschluss Erfolgsrechnung	60'677.00	727'075.00	139'565.00	705'465.00	331'212.54	135'610.75

Investitionsrechnung

	Ausgaben	Budget 2022 Einnahmen	Ausgaben	Budget 2021 Einnahmen	Ausgaben	Rechnung 2020 Einnahmen
INVESTITIONSRECHNUNG	6'303'000.00	6'303'000.00	7'402'000.00	7'402'000.00	6'408'320.58	6'408'320.58
00 Allgemeine Verwaltung Nettoausgaben	1'000'000.00					
		1'000'000.00				
1 Öffentliche Ordnung und Sicherheit, Verteidigung Nettoausgaben	200'000.00				370'002.75	127'384.25
		200'000.00				242'618.50
2 Bildung Nettoausgaben	230'000.00		430'000.00		2'664'865.50	
		230'000.00		430'000.00		2'664'865.50
3 Kultur, Sport und Freizeit, Kirche Nettoausgaben			3'200'000.00	350'000.00	1'865'148.65	10'000.00
				2'850'000.00		1'855'148.65
6 Verkehr und Nachrichtenübermittlung Nettoausgaben	2'461'000.00		580'000.00		664'933.70	3'501.00
		2'461'000.00		580'000.00		661'432.70
7 Umweltschutz und Raumordnung Nettoausgaben	2'412'000.00		2'762'000.00	80'000.00	614'984.73	87'500.00
		2'412'000.00		2'682'000.00		527'484.73
9 Finanzen und Steuern Nettoeinnahmen		6'303'000.00	430'000.00	6'972'000.00	228'385.25	6'179'935.33
	6'303'000.00		6'542'000.00		5'951'550.08	

Investitionsrechnung

Gliederung nach Sachgruppen		Budget 2022		Budget 2021		Rechnung 2020	
Konto	Bezeichnung	Aufwand	Einnahmen	Ausgaben	Einnahmen	Ausgaben	Einnahmen
	Investitionsrechnung	6'303'000.00	6'303'000.00	7'402'000.00	7'402'000.00	6'408'320.58	6'408'320.58
	Investitionsausgaben	6'303'000.00		7'402'000.00		6'408'320.58	
50	Sachanlagen	6'163'000.00		6'792'000.00		5'962'344.38	
52	Immaterielle Anlagen	140'000.00		80'000.00		18'389.75	
56	Eigene Investitionsbeiträge			100'000.00		199'201.20	
59	Übertrag an Bilanz			430'000.00		228'385.25	
	Investitionseinnahmen		6'303'000.00		7'402'000.00		6'408'320.58
60	Übertrag. Sachanlagen ins Finanzvermögen						1.00
63	Investitionsbeiträge für eigene Rechnung				430'000.00		228'384.25
69	Übertrag an Bilanz		6'303'000.00		6'972'000.00		6'179'935.33
	Nettoinvestitionen	6'303'000.00		6'542'000.00		5'951'550.08	

Erfolgsrechnung

Gliederung nach Funktionen		Budget 2022		Budget 2021		Rechnung 2020	
Konto	Bezeichnung	Aufwand	Ertrag	Aufwand	Ertrag	Aufwand	Ertrag
	ERFOLGSRECHNUNG	24'378'218.00	24'378'218.00	26'576'570.85	26'576'570.85	24'166'227.14	24'166'227.14
00	Allgemeine Verwaltung	1'832'200.00	105'080.00	1'785'170.00	111'010.00	1'807'994.42	137'221.20
	Nettoaufwand		1'727'120.00		1'674'160.00		1'670'773.22
01	Legislative und Exekutive	282'300.00		281'350.00		203'396.55	
	Nettoaufwand		282'300.00		281'350.00		203'396.55
011	Legislative	70'100.00		63'850.00		49'317.75	
	Nettoaufwand		70'100.00		63'850.00		49'317.75
0110	Legislative	70'100.00		63'850.00		49'317.75	
3000.01	Löhne, Tag- und Sitzungsgelder an Behörden und Kommissionen	8'500.00		8'500.00		6'570.00	
3053.01	AG-Beiträge Unfallversicherung					3.40	
3102.01	Drucksachen, Publikationen	13'500.00		11'500.00		10'211.60	
3130.01	Telefon, Porti, Post- und Bankspesen	21'000.00		18'000.00		12'505.40	
3130.02	Mitglieder-, Verbands- und sonstige Beiträge	2'500.00		2'450.00		2'417.50	
3130.03	Allgemeiner Sachaufwand, Dienstleistungen Dritter	6'000.00		4'800.00		5'325.75	
3132.01	Honorare für externe Berater, Fachexperten	16'000.00		16'000.00		10'231.50	
3158.01	Unterhalt Software	500.00		500.00		500.45	
3160.01	Mieten und Benützungsgebühren Liegenschaften	1'100.00		1'100.00		801.00	
3170.01	Reisekosten und Spesen	1'000.00		1'000.00		751.15	
012	Exekutive	212'200.00		217'500.00		154'078.80	
	Nettoaufwand		212'200.00		217'500.00		154'078.80
0120	Exekutive	212'200.00		217'500.00		154'078.80	
3000.01	Löhne, Tag- und Sitzungsgelder an Behörden und Kommissionen	140'000.00		140'000.00		115'790.20	
3050.01	AG-Beiträge AHV, IV, EO, ALV	5'000.00		9'000.00		4'748.00	
3052.01	AG-Beiträge Pensionskasse	2'700.00		2'700.00		2'690.40	
3053.01	AG-Beiträge Unfallversicherung	300.00		200.00		217.35	
3054.01	AG-Beiträge Familienausgleichskasse	1'200.00		1'500.00		1'170.55	
3090.01	Aus- und Weiterbildung	5'000.00		5'000.00		150.00	
3099.01	Übriger Personalaufwand	5'000.00				88.10	
3113.01	Anschaffung Hardware	6'000.00		6'000.00			
3170.01	Reisekosten und Spesen	4'000.00		4'000.00		2'324.65	
3199.01	Übriger Betriebsaufwand	43'000.00		49'100.00		26'899.55	

Erfolgsrechnung

Gliederung nach Funktionen		Budget 2022		Budget 2021		Rechnung 2020	
Konto	Bezeichnung	Aufwand	Ertrag	Aufwand	Ertrag	Aufwand	Ertrag
02	Allgemeine Dienste	1'549'900.00	105'080.00	1'503'820.00	111'010.00	1'604'597.87	137'221.20
	Nettoaufwand		1'444'820.00		1'392'810.00		1'467'376.67
022	Allgemeine Dienste	1'211'590.00	65'880.00	1'269'660.00	70'380.00	1'369'503.31	109'666.40
	Nettoaufwand		1'145'710.00		1'199'280.00		1'259'836.91
0220	Allgemeine Dienste, übrige	1'211'590.00	65'880.00	1'269'660.00	70'380.00	1'369'503.31	109'666.40
3010.01	Löhne des Verwaltungs- und Betriebspersonals	608'700.00		641'700.00		841'859.37	
3010.09	Lohnausfallentschädigungen, UVG, KTG, EO, Mutterschaftsentschädigung					-23'487.50	
3040.01	Betreuungszulagen	4'300.00		4'900.00		6'211.45	
3050.01	AG-Beiträge AHV, IV, EO, ALV	39'000.00		41'000.00		53'548.95	
3052.01	AG-Beiträge Pensionskasse	38'100.00		43'300.00		61'064.00	
3053.01	AG-Beiträge Unfallversicherung	3'700.00		4'000.00		7'765.65	
3054.01	AG-Beiträge Familienausgleichskasse	9'800.00		10'300.00		13'678.70	
3055.01	AG-Beiträge Krankentaggeldversicherung	6'700.00		7'100.00		9'215.95	
3090.01	Aus- und Weiterbildung	30'000.00		40'000.00		31'715.95	
3091.01	Personalwerbung	10'000.00		12'000.00		557.35	
3099.01	Übriger Personalaufwand	8'000.00		8'000.00		4'938.45	
3100.01	Büromaterial	15'000.00		15'000.00		12'229.90	
3102.01	Drucksachen, Publikationen	15'000.00		20'000.00		1'210.25	
3103.01	Fachliteratur, Zeitschriften	500.00		500.00		216.00	
3110.01	Anschaffung Büromöbel und Geräte	9'000.00		9'000.00		5'487.80	
3113.01	Anschaffung Hardware	15'000.00		15'000.00		30'265.45	
3118.01	Anschaffung Software	23'000.00		10'000.00		13'415.65	
3130.01	Telefon, Porti, Post- und Bankspesen	42'000.00		40'000.00		40'461.39	
3130.02	Mitglieder-, Verbands- und sonstige Beiträge	12'600.00		12'560.00		8'462.75	
3130.03	Allgemeiner Sachaufwand, Dienstleistungen Dritter	35'000.00		50'000.00		6'771.25	
3132.01	Honorare für externe Berater, Fachexperten	5'000.00		5'000.00		1'756.95	
3134.01	Sachversicherungen	12'880.00		12'990.00		12'869.30	
3151.01	Unterhalt Maschinen, Geräte, Fahrzeuge, Werkzeug	1'000.00		1'000.00		207.40	
3153.01	Unterhalt Hardware	25'000.00		25'000.00		10'247.50	
3158.01	Unterhalt Software	130'000.00		130'000.00		117'454.60	
3162.01	Leasingraten von Sachanlagen	11'000.00		18'000.00		15'951.40	
3170.01	Reisekosten und Spesen	24'000.00		17'000.00		8'704.75	
3181.01	Tatsächliche Forderungsverluste					313.00	
3300.91	Planmässige Abschreibungen VV HRM1 (12 Jahre)	300.00		300.00		289.00	
3611.01	Entschädigungen an Kanton	73'000.00		71'000.00		72'136.65	
3612.11	SF / interne Verrechnung Dienstleistungen					168.00	

Erfolgsrechnung

Gliederung nach Funktionen		Budget 2022		Budget 2021		Rechnung 2020	
Konto	Bezeichnung	Aufwand	Ertrag	Aufwand	Ertrag	Aufwand	Ertrag
3910.02	Interne Verrechnung von Dienstleistungen Werkhofpersonal	4'000.00		5'000.00		3'811.00	
3940.01	Interne Verrechnung von kalk. Zinsen + Finanzerfolg	10.00		10.00		5.00	
4210.01	Gebühren für Amtshandlungen		500.00		500.00		200.00
4240.01	Benützungsgebühren und Dienstleistungen		2'500.00		2'500.00		2'592.80
4250.01	Erlös aus Verkäufen		2'000.00		2'000.00		2'097.40
4260.01	Rückerstattungen und Kostenbeteiligungen Dritter		2'000.00		5'000.00		49'983.05
4611.01	Entschädigungen von Kanton		3'000.00		4'500.00		-1'437.60
4612.01	Entschädigungen von Gemeinden						6'726.75
4612.11	SF / interne Verrechnung Dienstleistungen				9'200.00		
4612.12	SF / interne Verrechnung Pacht, Mieten, Benützungskosten		9'200.00				9'200.00
4612.13	SF / interne Verrechnung Betriebs- und Verwaltungskosten		800.00		800.00		800.00
4930.01	Interne Verrechnung von Betriebs- und Verwaltungskosten (ohne DL)		45'880.00		45'880.00		39'504.00
029	Verwaltungsliegenschaften	338'310.00	39'200.00	234'160.00	40'630.00	235'094.56	27'554.80
	Nettoaufwand		299'110.00		193'530.00		207'539.76
0290	Verwaltungsliegenschaften	338'310.00	39'200.00	234'160.00	40'630.00	235'094.56	27'554.80
3010.01	Löhne des Verwaltungs- und Betriebspersonals	51'000.00		50'800.00		53'723.26	
3010.09	Lohnausfallentschädigungen, UVG, KTG, EO, Mutterschaftsentschädigung					-1'472.90	
3040.01	Betreuungszulagen	3'000.00		2'200.00		1'380.60	
3050.01	AG-Beiträge AHV, IV, EO, ALV	3'300.00		3'300.00		3'289.10	
3052.01	AG-Beiträge Pensionskasse	4'400.00		4'300.00		4'215.20	
3053.01	AG-Beiträge Unfallversicherung	400.00		400.00		451.60	
3054.01	AG-Beiträge Familienausgleichskasse	900.00		900.00		815.90	
3055.01	AG-Beiträge Krankentaggeldversicherung	600.00		600.00		461.65	
3099.01	Übriger Personalaufwand			200.00			
3101.01	Betriebs- und Verbrauchsmaterial	3'000.00		3'000.00		2'990.60	
3111.01	Anschaffung Maschinen, Geräte und Fahrzeuge	1'500.00		1'200.00		1'371.55	
3120.01	Ver- und Entsorgung Liegenschaften VV	37'000.00		35'000.00		36'966.00	
3130.03	Allgemeiner Sachaufwand, Dienstleistungen Dritter	20'000.00		19'000.00		20'993.90	
3134.01	Sachversicherungen	2'670.00		2'700.00		2'628.60	
3144.01	Unterhalt Hochbauten, Gebäude Lieg VV	106'800.00		49'500.00		44'997.75	
3158.01	Unterhalt Software	7'000.00		7'000.00		6'996.20	
3170.01	Reisekosten und Spesen	50.00				10.65	
3300.40	Planmässige Abschreibungen Hochbauten VV	44'000.00		3'950.00		3'943.00	
3300.90	Planmässige Abschreibungen übrige Sachanlagen	7'500.00		7'420.00		7'416.00	
3300.91	Planmässige Abschreibungen VV HRM1 (12 Jahre)	38'490.00		38'490.00		38'487.00	
3612.11	SF / interne Verrechnung Dienstleistungen	200.00				210.00	

Erfolgsrechnung

Gliederung nach Funktionen		Budget 2022		Budget 2021		Rechnung 2020	
Konto	Bezeichnung	Aufwand	Ertrag	Aufwand	Ertrag	Aufwand	Ertrag
3910.02	Interne Verrechnung von Dienstleistungen Werkhofpersonal	3'500.00		3'000.00		4'282.90	
3940.01	Interne Verrechnung von kalk. Zinsen + Finanzerfolg	3'000.00		1'200.00		936.00	
4260.01	Rückerstattungen und Kostenbeteiligungen Dritter		4'200.00				4'169.60
4479.01	Übrige Erträge Liegenschaften VV		11'000.00		13'000.00		
4920.01	Interne Verrechnung von Pacht, Mieten und Benützungskosten		13'000.00		16'630.00		12'581.00
4930.01	Interne Verrechnung von Betriebs- und Verwaltungskosten (ohne DL)		11'000.00		11'000.00		10'804.20
1	Öffentliche Ordnung und Sicherheit, Verteidigung	1'905'183.00	1'262'499.00	1'772'505.85	1'240'775.85	1'595'575.82	1'044'025.85
	Nettoaufwand		642'684.00		531'730.00		551'549.97
11	Öffentliche Sicherheit	159'594.00	32'200.00	162'660.00	33'800.00	123'469.30	16'445.95
	Nettoaufwand		127'394.00		128'860.00		107'023.35
111	Polizei	159'594.00	32'200.00	162'660.00	33'800.00	123'469.30	16'445.95
	Nettoaufwand		127'394.00		128'860.00		107'023.35
1110	Polizei	159'594.00	32'200.00	162'660.00	33'800.00	123'469.30	16'445.95
3000.01	Löhne, Tag- und Sitzungsgelder an Behörden und Kommissionen	11'000.00		11'000.00		7'630.00	
3010.01	Löhne des Verwaltungs- und Betriebspersonals	70'700.00		73'000.00		43'022.75	
3050.01	AG-Beiträge AHV, IV, EO, ALV	4'600.00		4'700.00		3'079.15	
3052.01	AG-Beiträge Pensionskasse	3'600.00		3'900.00		1'472.20	
3053.01	AG-Beiträge Unfallversicherung	500.00		500.00		382.30	
3054.01	AG-Beiträge Familienausgleichskasse	1'200.00		1'200.00		764.70	
3055.01	AG-Beiträge Krankentaggeldversicherung	800.00		900.00		556.85	
3130.02	Mitglieder-, Verbands- und sonstige Beiträge	700.00		700.00		100.00	
3130.03	Allgemeiner Sachaufwand, Dienstleistungen Dritter	21'350.00		21'000.00		19'705.35	
3170.01	Reisekosten und Spesen	500.00		1'000.00		221.05	
3631.01	Beiträge an Kanton	20'584.00		20'000.00		33'458.00	
3631.02	Pauschale Interventionskosten	10'000.00		10'000.00			
3910.02	Interne Verrechnung von Dienstleistungen Werkhofpersonal	2'100.00		2'800.00		1'312.75	
3920.01	Interne Verrechnung von Pacht, Mieten und Benützungskosten	960.00		960.00		960.00	
3930.01	Interne Verrechnung von Betriebs- und Verwaltungskosten (ohne DL)	11'000.00		11'000.00		10'804.20	
4210.01	Gebühren für Amtshandlungen		8'000.00		10'000.00		3'174.00
4240.01	Benützungsgebühren und Dienstleistungen		15'000.00		15'000.00		8'506.00
4250.01	Erlös aus Verkäufen		200.00		500.00		189.00

Erfolgsrechnung

Gliederung nach Funktionen		Budget 2022		Budget 2021		Rechnung 2020	
Konto	Bezeichnung	Aufwand	Ertrag	Aufwand	Ertrag	Aufwand	Ertrag
4260.01	Rückerstattungen und Kostenbeteiligungen Dritter		9'000.00		8'300.00		4'576.95
014	Allgemeines Rechtswesen	451'700.00	161'050.00	401'100.00	153'500.00	360'138.65	153'735.05
	Nettoaufwand		290'650.00		247'600.00		206'403.60
0140	Allgemeines Rechtswesen	451'700.00	161'050.00	401'100.00	153'500.00	360'138.65	153'735.05
	Nettoaufwand		290'650.00		247'600.00		206'403.60
1400	Allgemeines Rechtswesen	451'700.00	161'050.00	401'100.00	153'500.00	360'138.65	153'735.05
3010.01	Löhne des Verwaltungs- und Betriebspersonals	254'200.00		246'500.00		220'878.30	
3040.01	Betreuungszulagen	2'700.00		2'700.00		2'281.50	
3050.01	AG-Beiträge AHV, IV, EO, ALV	16'300.00		15'800.00		13'237.55	
3052.01	AG-Beiträge Pensionskasse	17'500.00		17'400.00		14'379.80	
3053.01	AG-Beiträge Unfallversicherung	1'900.00		1'800.00		2'139.85	
3054.01	AG-Beiträge Familienausgleichskasse	4'100.00		4'000.00		3'534.10	
3055.01	AG-Beiträge Krankentaggeldversicherung	2'800.00		2'800.00		2'418.30	
3102.01	Drucksachen, Publikationen	200.00		200.00		20.00	
3130.04	Gebühren Fremdenpolizei	30'000.00		25'000.00		22'581.10	
3130.05	Gebühren Einbürgerungen	4'000.00		4'000.00		7'475.00	
3130.06	Gebühren Zivilstandsämter	3'500.00		3'500.00		3'489.85	
3130.07	Gebühren Baubewilligungen	35'000.00		35'000.00		36'949.15	
3132.01	Honorare für externe Berater, Fachexperten	70'000.00		35'000.00		19'100.55	
3170.01	Reisekosten und Spesen	500.00		1'400.00		417.35	
3181.01	Tatsächliche Forderungsverluste					2'162.15	
3611.01	Entschädigungen an Kanton	9'000.00		6'000.00		9'074.10	
4210.01	Gebühren für Amtshandlungen		20'000.00		18'000.00		20'333.35
4210.03	Gebühren Amtliche Vermessung		2'000.00		12'500.00		
4210.04	Gebühren Einwohnerkontrolle		45'000.00		37'000.00		40'517.70
4210.05	Gebühren Einbürgerungen		4'000.00		6'000.00		4'725.00
4210.07	Gebühren Baubewilligungen		90'000.00		80'000.00		88'152.95
4260.01	Rückerstattungen und Kostenbeteiligungen Dritter		50.00				6.05
15	Feuerwehr	937'549.00	937'549.00	919'795.85	919'795.85	821'220.15	821'220.15
150	Feuerwehr	937'549.00	937'549.00	919'795.85	919'795.85	821'220.15	821'220.15
1500	Feuerwehr	247'642.00	247'642.00	246'850.00	246'850.00	259'437.75	259'437.75
3101.01	Betriebs- und Verbrauchsmaterial	500.00		500.00			
3120.01	Ver- und Entsorgung Liegenschaften VV	1'800.00		2'000.00		1'598.00	
3134.01	Sachversicherungen	440.00		440.00		431.23	

Erfolgsrechnung

Gliederung nach Funktionen		Budget 2022		Budget 2021		Rechnung 2020	
Konto	Bezeichnung	Aufwand	Ertrag	Aufwand	Ertrag	Aufwand	Ertrag
3144.01	Unterhalt Hochbauten, Gebäude Lieg VV	12'500.00		20'000.00		1'277.00	
3180.01	Wertberichtigungen auf Forderungen (Delkredere)					1'960.00	
3181.01	Tatsächliche Forderungsverluste	2'500.00		1'000.00		6'098.25	
3300.40	Planmässige Abschreibungen Hochbauten VV	3'500.00		3'440.00		3'439.00	
3612.11	SF / interne Verrechnung Dienstleistungen	700.00		50.00		610.00	
3612.13	SF / interne Verrechnung Betriebs- und Verwaltungskosten	9'000.00		9'000.00		9'000.00	
3632.01	Beiträge an Gemeinden	216'702.00		202'812.00		141'905.70	
4200.01	Feuerwehersatzabgabe		210'000.00		210'000.00		223'264.75
4409.01	Übrige Zinsen		1'000.00		1'400.00		723.00
4612.01	Entschädigungen von Gemeinden		35'450.00		35'450.00		35'450.00
9010.01	Abschluss SF und Fonds im EK; Ertragsüberschuss			7'608.00		93'118.57	
9011.01	Abschluss SF und Fonds im EK; Aufwandüberschuss		1'192.00				
1506	Regionale Feuerwehrorganisation	689'907.00	689'907.00	672'945.85	672'945.85	561'782.40	561'782.40
3000.01	Löhne, Tag- und Sitzungsgelder an Behörden und Kommissionen	10'560.00		8'900.00		3'320.00	
3010.01	Löhne des Verwaltungs- und Betriebspersonals	27'400.00		27'300.00		27'098.50	
3010.02	Feuerwehr Sold, Funktionsentschädigungen, Taggelder für Kurse	183'726.00		183'800.00		129'330.00	
3050.01	AG-Beiträge AHV, IV, EO, ALV	4'000.00		1'800.00		3'830.25	
3052.01	AG-Beiträge Pensionskasse	2'300.00		2'300.00		2'277.00	
3053.01	AG-Beiträge Unfallversicherung	400.00		200.00		353.65	
3054.01	AG-Beiträge Familienausgleichskasse	1'000.00		440.00		950.40	
3055.01	AG-Beiträge Krankentaggeldversicherung	400.00		300.00		355.50	
3090.01	Aus- und Weiterbildung	6'750.00		7'300.00		3'180.80	
3099.01	Übriger Personalaufwand	5'350.00		4'800.00		3'194.00	
3100.01	Büromaterial	1'800.00		1'800.00		1'632.35	
3101.01	Betriebs- und Verbrauchsmaterial	13'800.00		15'500.00		8'316.75	
3102.01	Drucksachen, Publikationen	2'850.00		1'800.00		2'449.75	
3103.01	Fachliteratur, Zeitschriften	1'900.00		2'500.00		975.00	
3111.01	Anschaffung Maschinen, Geräte und Fahrzeuge	9'597.00		15'500.00		13'993.85	
3112.01	Anschaffung Kleider	43'130.00		33'500.00		32'810.40	
3130.01	Telefon, Porti, Post- und Bankspesen	7'380.00		7'400.00		7'152.25	
3130.02	Mitglieder-, Verbands- und sonstige Beiträge	3'200.00		4'500.00		2'907.55	
3134.01	Sachversicherungen	17'160.00		17'200.00		17'026.15	
3137.01	Steuern und Abgaben	4'300.00		4'300.00		3'020.70	
3151.01	Unterhalt Maschinen, Geräte, Fahrzeuge, Werkzeug	80'354.00		63'500.00		36'401.50	
3160.01	Mieten und Benützungsgebühren Liegenschaften	58'220.00		58'300.00		56'700.00	
3161.01	Mieten und Benützungsgebühren von Mobilien, Maschinen und Anlagen	1'200.00		1'200.00			

Erfolgsrechnung

Gliederung nach Funktionen		Budget 2022		Budget 2021		Rechnung 2020	
Konto	Bezeichnung	Aufwand	Ertrag	Aufwand	Ertrag	Aufwand	Ertrag
3170.01	Reisekosten und Spesen	7'980.00		9'000.00		9'041.45	
3181.01	Tatsächliche Forderungsverluste					593.40	
3300.60	Planmässige Abschreibungen Mobilien VV	58'800.00		64'555.85		58'727.20	
3409.01	Übrige Passivzinsen	500.00		-600.00		294.00	
3612.01	Entschädigungen an Gemeinden und Gemeindeverbände	35'450.00		35'450.00		35'450.00	
3612.11	SF / interne Verrechnung Dienstleistungen			10'400.00			
3612.12	SF / interne Verrechnung Pacht, Mieten, Benützungskosten	10'400.00				10'400.00	
3893.01	Einlagen in Vorfinanzierungen des EK	90'000.00		90'000.00		90'000.00	
4240.01	Benützungsgebühren und Dienstleistungen		10'000.00		10'000.00		15'159.00
4250.01	Erlös aus Verkäufen		8'000.00		4'000.00		10'725.00
4260.01	Rückerstattungen und Kostenbeteiligungen Dritter		25'000.00		25'000.00		41'273.20
4270.01	Bussen		600.00		600.00		-200.00
4612.01	Entschädigungen von Gemeinden		3'000.00		3'000.00		3'018.90
4612.13	SF / interne Verrechnung Betriebs- und Verwaltungskosten				7'500.00		665.40
4632.01	Beiträge von Gemeinden		442'899.00		418'300.00		293'021.70
4634.01	Beiträge von öffentlichen Unternehmen		141'608.00		139'990.00		139'392.00
4893.01	Entnahme aus Vorfinanzierungen des EK		58'800.00		64'555.85		58'727.20
16	Verteidigung	356'340.00	131'700.00	288'950.00	133'680.00	290'747.72	52'624.70
	Nettoaufwand		224'640.00		155'270.00		238'123.02
161	Militärische Verteidigung	232'800.00	89'200.00	172'770.00	90'180.00	170'898.97	39'894.85
	Nettoaufwand		143'600.00		82'590.00		131'004.12
1610	Militärische Verteidigung	232'800.00	89'200.00	172'770.00	90'180.00	170'898.97	39'894.85
3010.01	Löhne des Verwaltungs- und Betriebspersonals	4'500.00		7'800.00		11'476.45	
3050.01	AG-Beiträge AHV, IV, EO, ALV	300.00		500.00		736.85	
3052.01	AG-Beiträge Pensionskasse	300.00		700.00		874.30	
3053.01	AG-Beiträge Unfallversicherung	100.00		100.00		95.40	
3054.01	AG-Beiträge Familienausgleichskasse	100.00		200.00		183.75	
3055.01	AG-Beiträge Krankentaggeldversicherung	100.00		100.00		135.95	
3101.01	Betriebs- und Verbrauchsmaterial	5'000.00		5'000.00		3'351.65	
3102.01	Drucksachen, Publikationen	300.00		300.00			
3111.01	Anschaffung Maschinen, Geräte und Fahrzeuge	800.00		800.00		538.50	
3119.01	Übrige nicht aktivierbare Anlagen	1'500.00		1'500.00		136.50	
3120.01	Ver- und Entsorgung Liegenschaften VV	6'800.00		7'000.00		6'222.00	
3130.01	Telefon, Porti, Post- und Bankspesen	1'500.00		1'000.00		6'111.00	
3130.02	Mitglieder-, Verbands- und sonstige Beiträge	6'750.00		6'750.00		3'150.00	
3134.01	Sachversicherungen	450.00		450.00		435.72	
3144.01	Unterhalt Hochbauten, Gebäude Lieg VV	32'500.00		16'500.00		19'663.25	

Erfolgsrechnung

Gliederung nach Funktionen		Budget 2022		Budget 2021		Rechnung 2020	
Konto	Bezeichnung	Aufwand	Ertrag	Aufwand	Ertrag	Aufwand	Ertrag
3151.01	Unterhalt Maschinen, Geräte, Fahrzeuge, Werkzeug	1'500.00		1'000.00		1'589.60	
3170.01	Reisekosten und Spesen	800.00		800.00		90.00	
3300.30	Planmässige Abschreibungen übriger Tiefbauten VV	11'000.00		4'800.00		10'984.30	
3300.40	Planmässige Abschreibungen Hochbauten VV	3'500.00		10'150.00		3'439.00	
3300.91	Planmässige Abschreibungen VV HRM1 (12 Jahre)	500.00		470.00		463.00	
3910.02	Interne Verrechnung von Dienstleistungen Werkhofpersonal	70'000.00		22'350.00		70'129.75	
3920.01	Interne Verrechnung von Pacht, Mieten und Benützungskosten	83'500.00		83'500.00		30'269.00	
3940.01	Interne Verrechnung von kalk. Zinsen + Finanzerfolg	1'000.00		1'000.00		823.00	
4240.01	Benützungsgebühren und Dienstleistungen		3'000.00		4'000.00		416.00
4260.01	Rückerstattungen und Kostenbeteiligungen Dritter						150.00
4610.01	Entschädigungen von Bund		80'000.00		80'000.00		29'564.20
4920.01	Interne Verrechnung von Pacht, Mieten und Benützungskosten		6'200.00		6'180.00		9'764.65
162	Zivile Verteidigung	123'540.00	42'500.00	116'180.00	43'500.00	119'848.75	12'729.85
	Nettoaufwand		81'040.00		72'680.00		107'118.90
1620	Zivilschutz	123'540.00	42'500.00	116'180.00	43'500.00	119'848.75	12'729.85
3101.01	Betriebs- und Verbrauchsmaterial	1'500.00		1'500.00		1'452.05	
3120.01	Ver- und Entsorgung Liegenschaften VV	15'000.00		15'000.00		11'818.30	
3130.01	Telefon, Porti, Post- und Bankspesen	1'800.00		1'500.00			
3130.03	Allgemeiner Sachaufwand, Dienstleistungen Dritter					2'320.95	
3134.01	Sachversicherungen	3'540.00		3'540.00		3'504.40	
3144.01	Unterhalt Hochbauten, Gebäude Lieg VV	6'000.00		3'500.00		8'380.10	
3151.01	Unterhalt Maschinen, Geräte, Fahrzeuge, Werkzeug	700.00		1'900.00			
3160.01	Mieten und Benützungsgebühren Liegenschaften	2'100.00		2'100.00		2'104.95	
3300.91	Planmässige Abschreibungen VV HRM1 (12 Jahre)	11'700.00		11'640.00		11'637.00	
3632.01	Beiträge an Gemeinden	80'000.00		75'000.00		77'520.00	
3910.02	Interne Verrechnung von Dienstleistungen Werkhofpersonal	1'000.00		300.00		925.00	
3940.01	Interne Verrechnung von kalk. Zinsen + Finanzerfolg	200.00		200.00		186.00	
4240.01	Benützungsgebühren und Dienstleistungen		3'000.00		4'000.00		2'790.00
4611.01	Entschädigungen von Kanton						1'495.00
4630.01	Beiträge vom Bund		3'500.00		3'500.00		3'500.00
4632.02	Beiträge von Gemeindeverbände						1'369.85
4920.01	Interne Verrechnung von Pacht, Mieten und Benützungskosten		36'000.00		36'000.00		3'575.00
2	Bildung	5'991'366.00	2'396'410.00	6'319'800.00	2'800'970.00	5'628'097.17	1'804'820.85
	Nettoaufwand		3'594'956.00		3'518'830.00		3'823'276.32

Erfolgsrechnung

Gliederung nach Funktionen		Budget 2022		Budget 2021		Rechnung 2020	
Konto	Bezeichnung	Aufwand	Ertrag	Aufwand	Ertrag	Aufwand	Ertrag
21	Obligatorische Schule	5'810'216.00	2'389'410.00	6'131'900.00	2'794'470.00	5'447'015.62	1'803'879.05
	Nettoaufwand		3'420'806.00		3'337'430.00		3'643'136.57
211	Eingangsstufe	461'830.00	40'900.00	402'250.00	17'070.00	302'501.35	33'586.00
	Nettoaufwand		420'930.00		385'180.00		268'915.35
2110	Kindergarten	461'830.00	40'900.00	402'250.00	17'070.00	302'501.35	33'586.00
3090.01	Aus- und Weiterbildung	800.00		800.00		160.00	
3104.01	Schul- / Büromaterial und Drucksachen	6'500.00		6'000.00		6'315.30	
3104.08	Verbrauchsmaterial textiles/technisches Gestalten					486.50	
3109.01	Übriger Material- und Warenaufwand	9'000.00		4'500.00		3'726.20	
3110.01	Anschaffung Büromöbel und Geräte	43'000.00		3'000.00		4'239.10	
3130.01	Telefon, Porti, Post- und Bankspesen	1'000.00		1'000.00		993.95	
3130.03	Allgemeiner Sachaufwand, Dienstleistungen Dritter	600.00		400.00		595.15	
3130.08	Schülertransporte	82'500.00		55'000.00		41'555.00	
3134.01	Sachversicherungen	180.00		180.00		175.00	
3151.01	Unterhalt Maschinen, Geräte, Fahrzeuge, Werkzeug	500.00		500.00		232.00	
3158.01	Unterhalt Software	850.00		850.00		245.00	
3162.01	Leasingraten von Sachanlagen					678.50	
3170.01	Reisekosten und Spesen	2'000.00		2'000.00		1'536.40	
3611.01	Entschädigungen an Kanton	308'200.00		321'320.00		237'611.25	
3612.01	Entschädigungen an Gemeinden und Gemeindeverbände	6'700.00		6'700.00		3'952.00	
4611.01	Entschädigungen von Kanton						20'044.00
4612.01	Entschädigungen von Gemeinden		40'900.00		17'070.00		13'542.00
212	Primarstufe	1'227'400.00	123'650.00	1'506'680.00	276'650.00	1'498'210.76	253'894.30
	Nettoaufwand		1'103'750.00		1'230'030.00		1'244'316.46
2120	Primarstufe	1'227'400.00	123'650.00	1'506'680.00	276'650.00	1'498'210.76	253'894.30
3090.01	Aus- und Weiterbildung	3'800.00		3'700.00		3'050.00	
3099.01	Übriger Personalaufwand	1'400.00		1'400.00		200.00	
3104.01	Schul- / Büromaterial und Drucksachen	80'000.00		75'000.00		83'393.96	
3104.05	Anschaffungen Bibliothek	4'000.00		4'000.00		3'427.75	
3104.08	Verbrauchsmaterial textiles/technisches Gestalten	21'000.00		21'000.00		18'638.90	
3105.01	Lebensmittel Hauswirtschaft	1'900.00		1'200.00		677.75	
3109.01	Übriger Material- und Warenaufwand	10'000.00		6'000.00		8'610.05	
3110.01	Anschaffung Büromöbel und Geräte	18'300.00		15'000.00		6'479.35	
3113.01	Anschaffung Hardware	10'000.00		14'000.00		922.45	
3130.01	Telefon, Porti, Post- und Bankspesen	2'500.00		2'500.00		2'248.75	

Erfolgsrechnung

Gliederung nach Funktionen		Budget 2022		Budget 2021		Rechnung 2020	
Konto	Bezeichnung	Aufwand	Ertrag	Aufwand	Ertrag	Aufwand	Ertrag
3130.02	Mitglieder-, Verbands- und sonstige Beiträge			200.00			
3130.03	Allgemeiner Sachaufwand, Dienstleistungen Dritter	10'000.00		8'500.00		6'143.25	
3130.08	Schülertransporte	10'000.00		5'000.00		9'084.20	
3134.01	Sachversicherungen	1'300.00		1'300.00		1'247.00	
3151.01	Unterhalt Maschinen, Geräte, Fahrzeuge, Werkzeug	3'500.00		3'000.00		3'612.00	
3158.01	Unterhalt Software	10'700.00		5'000.00		5'707.00	
3162.01	Leasingraten von Sachanlagen	17'000.00		17'000.00		16'219.00	
3170.01	Reisekosten und Spesen	2'500.00		2'500.00		1'251.45	
3171.01	Exkursionen, Schulreisen und Lager	15'000.00		15'000.00		9'677.20	
3300.60	Planmässige Abschreibungen Mobilien VV	58'700.00		32'200.00		22'675.75	
3611.01	Entschädigungen an Kanton	909'200.00		1'241'300.00		1'271'753.70	
3612.01	Entschädigungen an Gemeinden und Gemeindeverbände	36'000.00		31'500.00		22'787.25	
3940.01	Interne Verrechnung von kalk. Zinsen + Finanzerfolg	600.00		380.00		404.00	
4250.01	Erlös aus Verkäufen		350.00		500.00		353.45
4260.01	Rückerstattungen und Kostenbeteiligungen Dritter						2'384.85
4612.01	Entschädigungen von Gemeinden		123'300.00		276'150.00		251'156.00
213	Oberstufe	1'655'450.00	1'485'200.00	1'578'950.00	1'484'000.00	1'450'592.56	857'541.45
	Nettoaufwand		170'250.00		94'950.00		593'051.11
2130	Sekundarstufe I	1'655'450.00	1'485'200.00	1'578'950.00	1'484'000.00	1'450'592.56	857'541.45
3090.01	Aus- und Weiterbildung	5'000.00		4'500.00		60.00	
3099.01	Übriger Personalaufwand	1'700.00		1'800.00		80.00	
3104.01	Schul- / Büromaterial und Drucksachen	74'000.00		72'440.00		73'984.30	
3104.02	Verbrauchsmaterial textiles Gestalten	15'000.00		13'500.00		12'645.06	
3104.03	Verbrauchsmaterial technisches Gestalten	12'500.00		12'500.00		8'012.90	
3104.05	Anschaffungen Bibliothek	500.00		500.00		188.50	
3105.01	Lebensmittel Hauswirtschaft	24'000.00		24'000.00		13'234.10	
3109.01	Übriger Material- und Warenaufwand	4'000.00		4'000.00		13'830.05	
3110.01	Anschaffung Büromöbel und Geräte	41'500.00		23'000.00		30'384.20	
3113.01	Anschaffung Hardware	40'000.00		35'000.00		40'719.15	
3130.01	Telefon, Porti, Post- und Bankspesen	3'000.00		3'000.00		1'559.00	
3130.02	Mitglieder-, Verbands- und sonstige Beiträge	200.00		200.00		100.00	
3130.03	Allgemeiner Sachaufwand, Dienstleistungen Dritter	3'000.00		4'000.00		1'694.55	
3130.08	Schülertransporte	5'500.00		3'900.00		4'588.50	
3134.01	Sachversicherungen	1'600.00		1'600.00		1'571.00	
3151.01	Unterhalt Maschinen, Geräte, Fahrzeuge, Werkzeug	6'000.00		4'500.00		3'169.90	
3158.01	Unterhalt Software	8'000.00		8'000.00		3'963.30	
3160.01	Mieten und Benützungsgebühren Liegenschaften	34'900.00		28'900.00		8'919.80	
3162.01	Leasingraten von Sachanlagen	11'000.00		11'000.00		11'825.45	

Erfolgsrechnung

Gliederung nach Funktionen		Budget 2022		Budget 2021		Rechnung 2020	
Konto	Bezeichnung	Aufwand	Ertrag	Aufwand	Ertrag	Aufwand	Ertrag
3170.01	Reisekosten und Spesen	4'000.00		5'500.00		2'011.40	
3171.01	Exkursionen, Schulreisen und Lager	61'500.00		43'100.00		7'767.25	
3181.01	Tatsächliche Forderungsverluste					81.00	
3300.91	Planmässige Abschreibungen VV HRM1 (12 Jahre)	2'100.00		2'050.00		2'049.00	
3611.01	Entschädigungen an Kanton	1'219'400.00		1'205'910.00		1'172'711.55	
3612.01	Entschädigungen an Gemeinden und Gemeindeverbände	77'000.00		66'000.00		35'409.60	
3940.01	Interne Verrechnung von kalk. Zinsen + Finanzerfolg	50.00		50.00		33.00	
4250.01	Erlös aus Verkäufen		8'600.00		6'000.00		6'974.50
4260.01	Rückerstattungen und Kostenbeteiligungen Dritter						615.30
4611.01	Entschädigungen von Kanton						4'046.00
4612.01	Entschädigungen von Gemeinden		1'476'600.00		1'478'000.00		845'905.65
214	Musikschulen	158'641.00		164'860.00		160'149.30	
	Nettoaufwand		158'641.00		164'860.00		160'149.30
2140	Musikschule	158'641.00		164'860.00		160'149.30	
3636.01	Beiträge an private Organisationen ohne Erwerbszweck	143'081.00		149'300.00		149'739.30	
3920.01	Interne Verrechnung von Pacht, Mieten und Benützungskosten	15'480.00		15'480.00		10'410.00	
3930.01	Interne Verrechnung von Betriebs- und Verwaltungskosten (ohne DL)	80.00		80.00			
217	Schulliegenschaften	2'028'005.00	675'360.00	1'951'570.00	698'450.00	1'802'811.80	596'615.10
	Nettoaufwand		1'352'645.00		1'253'120.00		1'206'196.70
2170	Schulliegenschaften	2'028'005.00	675'360.00	1'951'570.00	698'450.00	1'802'811.80	596'615.10
3010.01	Löhne des Verwaltungs- und Betriebspersonals	446'200.00		421'800.00		379'700.29	
3010.09	Lohnausfallentschädigungen, UVG, KTG, EO, Mutterschaftsentschädigung					-14'201.45	
3040.01	Betreuungszulagen	8'800.00		10'100.00		9'023.64	
3050.01	AG-Beiträge AHV, IV, EO, ALV	29'100.00		27'300.00		24'206.96	
3052.01	AG-Beiträge Pensionskasse	34'800.00		30'400.00		27'547.50	
3053.01	AG-Beiträge Unfallversicherung	3'000.00		2'800.00		3'078.52	
3054.01	AG-Beiträge Familienausgleichskasse	7'600.00		7'000.00		6'032.43	
3055.01	AG-Beiträge Krankentaggeldversicherung	5'300.00		5'100.00		3'592.15	
3090.01	Aus- und Weiterbildung	1'800.00		1'800.00		719.25	
3099.01	Übriger Personalaufwand	3'600.00		2'850.00		810.10	
3101.01	Betriebs- und Verbrauchsmaterial	36'300.00		32'800.00		41'035.55	
3111.01	Anschaffung Maschinen, Geräte und Fahrzeuge	18'200.00		20'100.00		30'342.30	
3120.01	Ver- und Entsorgung Liegenschaften VV	217'000.00		200'100.00		217'347.80	

Erfolgsrechnung

Gliederung nach Funktionen		Budget 2022		Budget 2021		Rechnung 2020	
Konto	Bezeichnung	Aufwand	Ertrag	Aufwand	Ertrag	Aufwand	Ertrag
3130.01	Telefon, Porti, Post- und Bankspesen	1'400.00		300.00		1'002.35	
3132.01	Honorare für externe Berater, Fachexperten	20'000.00		29'000.00		104.90	
3134.01	Sachversicherungen	24'850.00		24'850.00		23'868.85	
3140.01	Unterhalt an Grundstücken	52'500.00		52'500.00		39'989.50	
3144.01	Unterhalt Hochbauten, Gebäude Lieg VV	234'225.00		221'950.00		160'852.75	
3151.01	Unterhalt Maschinen, Geräte, Fahrzeuge, Werkzeug	1'000.00		1'000.00		926.50	
3170.01	Reisekosten und Spesen					390.31	
3181.01	Tatsächliche Forderungsverluste					574.85	
3300.40	Planmässige Abschreibungen Hochbauten VV	309'900.00		293'100.00		284'873.60	
3300.60	Planmässige Abschreibungen Mobilien VV	10'000.00		5'000.00			
3300.91	Planmässige Abschreibungen VV HRM1 (12 Jahre)	378'630.00		378'630.00		378'623.00	
3612.11	SF / interne Verrechnung Dienstleistungen	1'000.00		300.00		987.00	
3910.02	Interne Verrechnung von Dienstleistungen Werkhofpersonal	168'700.00		168'700.00		165'172.15	
3940.01	Interne Verrechnung von kalk. Zinsen + Finanzerfolg	14'100.00		14'090.00		16'211.00	
4260.01	Rückerstattungen und Kostenbeteiligungen Dritter		61'000.00		56'200.00		67'991.15
4470.01	Pacht- und Mietzinse Liegenschaften VV		331'190.00		347'420.00		322'626.60
4472.01	Vergütung für Benützungen Liegenschaften VV		28'460.00		36'300.00		21'381.50
4479.01	Übrige Erträge Liegenschaften VV		13'660.00		16'180.00		13'560.00
4920.01	Interne Verrechnung von Pacht, Mieten und Benützungskosten		241'050.00		242'350.00		171'055.85
218	Tagesbetreuung			246'500.00	237'500.00		
	Nettoaufwand				9'000.00		
2180	Tagesbetreuung			246'500.00	237'500.00		
3010.01	Löhne des Verwaltungs- und Betriebspersonals			130'000.00			
3050.01	AG-Beiträge AHV, IV, EO, ALV			8'300.00			
3052.01	AG-Beiträge Pensionskasse			10'700.00			
3053.01	AG-Beiträge Unfallversicherung			900.00			
3054.01	AG-Beiträge Familienausgleichskasse			2'100.00			
3055.01	AG-Beiträge Krankentaggeldversicherung			1'500.00			
3099.01	Übriger Personalaufwand			5'000.00			
3101.01	Betriebs- und Verbrauchsmaterial			17'000.00			
3104.01	Schul- / Büromaterial und Drucksachen			1'000.00			
3110.01	Anschaffung Büromöbel und Geräte			35'000.00			
3130.03	Allgemeiner Sachaufwand, Dienstleistungen Dritter			1'000.00			
3160.01	Mieten und Benützungsgebühren Liegenschaften			24'000.00			
3930.01	Interne Verrechnung von Betriebs- und Verwaltungskosten (ohne DL)			10'000.00			
4260.01	Rückerstattungen und Kostenbeteiligungen Dritter				102'000.00		

Erfolgsrechnung

Gliederung nach Funktionen		Budget 2022		Budget 2021		Rechnung 2020	
Konto	Bezeichnung	Aufwand	Ertrag	Aufwand	Ertrag	Aufwand	Ertrag
4611.01	Entschädigungen von Kanton				75'500.00		
4630.01	Beiträge vom Bund				60'000.00		
219	Obligatorische Schule	278'890.00	64'300.00	281'090.00	80'800.00	232'749.85	62'242.20
	Nettoaufwand		214'590.00		200'290.00		170'507.65
2197	Schulsozialdienst	102'500.00	49'300.00	105'000.00	49'300.00		
3010.01	Löhne des Verwaltungs- und Betriebspersonals	74'400.00		73'600.00			
3040.01	Betreuungszulagen	900.00		900.00			
3050.01	AG-Beiträge AHV, IV, EO, ALV	4'800.00		4'700.00			
3052.01	AG-Beiträge Pensionskasse	5'800.00		5'700.00			
3053.01	AG-Beiträge Unfallversicherung	500.00		500.00			
3054.01	AG-Beiträge Familienausgleichskasse	1'200.00		1'200.00			
3055.01	AG-Beiträge Krankentaggeldversicherung	900.00		900.00			
3090.01	Aus- und Weiterbildung	1'500.00		1'500.00			
3104.13	Schulmaterial Schulsozialarbeit	2'000.00		2'000.00			
3110.01	Anschaffung Büromöbel und Geräte	500.00		4'000.00			
3170.01	Reisekosten und Spesen	1'000.00		1'000.00			
3930.01	Interne Verrechnung von Betriebs- und Verwaltungskosten (ohne DL)	9'000.00		9'000.00			
4611.01	Entschädigungen von Kanton		7'300.00		7'300.00		
4612.01	Entschädigungen von Gemeinden		42'000.00		42'000.00		
2198	Nicht Aufteilbares, Volks-, Tagesschule	176'390.00	15'000.00	176'090.00	31'500.00	232'749.85	62'242.20
3000.01	Löhne, Tag- und Sitzungsgelder an Behörden und Kommissionen	13'000.00		16'000.00		12'190.00	
3010.01	Löhne des Verwaltungs- und Betriebspersonals	24'400.00		24'400.00		100'189.75	
3040.01	Betreuungszulagen					864.00	
3050.01	AG-Beiträge AHV, IV, EO, ALV	700.00		2'100.00		5'927.85	
3052.01	AG-Beiträge Pensionskasse	600.00		600.00		5'639.40	
3053.01	AG-Beiträge Unfallversicherung	100.00		200.00		687.15	
3054.01	AG-Beiträge Familienausgleichskasse	200.00		550.00		1'470.60	
3055.01	AG-Beiträge Krankentaggeldversicherung	200.00		250.00		958.80	
3090.01	Aus- und Weiterbildung	1'450.00		1'000.00		223.10	
3099.01	Übriger Personalaufwand	5'000.00		3'500.00		100.00	
3101.01	Betriebs- und Verbrauchsmaterial	200.00		200.00			
3104.01	Schul- / Büromaterial und Drucksachen					24.20	
3104.07	Schul- / Büromaterial und Drucksachen IBEM	1'600.00		500.00		1'170.55	
3104.09	Schulmaterial und Lehrmittel Integrative Förderung IBEM	500.00		500.00		478.75	
3104.10	Schulmaterial Logopädie IBEM	700.00		700.00		85.55	

Erfolgsrechnung

Gliederung nach Funktionen		Budget 2022		Budget 2021		Rechnung 2020	
Konto	Bezeichnung	Aufwand	Ertrag	Aufwand	Ertrag	Aufwand	Ertrag
3104.11	Schulmaterial Psychomotorik IBEM	800.00		800.00		259.10	
3104.12	Schulmaterial Intensivkurs DAZ (UMA)	200.00		200.00		379.25	
3104.13	Schulmaterial Schulsozialarbeit					1'894.30	
3109.01	Übriger Material- und Warenaufwand	800.00		800.00		1'645.15	
3110.01	Anschaffung Büromöbel und Geräte	27'000.00		7'000.00		11'629.95	
3118.01	Anschaffung Software	3'000.00					
3119.01	Übrige nicht aktivierbare Anlagen	1'000.00		1'400.00			
3130.01	Telefon, Porti, Post- und Bankspesen	1'200.00		1'200.00		1'051.90	
3132.01	Honorare für externe Berater, Fachexperten	5'000.00		20'000.00		1'581.15	
3134.01	Sachversicherungen	1'750.00		1'750.00		1'721.75	
3144.01	Unterhalt Hochbauten, Gebäude Lieg VV			1'000.00			
3150.01	Unterhalt Büromöbel und Bürogeräte (exkl. Computer, Drucker)	1'000.00		6'400.00		716.00	
3151.01	Unterhalt Maschinen, Geräte, Fahrzeuge, Werkzeug	500.00		500.00			
3158.01	Unterhalt Software	15'000.00		12'000.00		20'017.05	
3160.01	Mieten und Benützungsgebühren Liegenschaften	13'000.00		13'000.00		12'000.00	
3170.01	Reisekosten und Spesen	2'300.00		6'500.00		5'776.55	
3171.01	Exkursionen, Schulreisen und Lager	10'000.00		10'000.00		10'000.00	
3171.02	Schulkosten Campus Perspektiven	12'000.00		14'300.00		11'400.00	
3300.60	Planmässige Abschreibungen Mobilien VV	-1'310.00		-1'310.00		-1'310.00	
3632.01	Beiträge an Gemeinden	10'500.00		6'000.00			
3920.01	Interne Verrechnung von Pacht, Mieten und Benützungskosten	24'000.00		24'000.00		23'981.00	
3940.01	Interne Verrechnung von kalk. Zinsen + Finanzerfolg			50.00		-3.00	
4240.01	Benützungsgebühren und Dienstleistungen		1'500.00		1'500.00		1'840.00
4260.01	Rückerstattungen und Kostenbeteiligungen Dritter		3'500.00		4'000.00		3'456.85
4611.01	Entschädigungen von Kanton		4'000.00		4'000.00		5'022.00
4612.01	Entschädigungen von Gemeinden		6'000.00		12'000.00		51'923.35
4930.01	Interne Verrechnung von Betriebs- und Verwaltungskosten (ohne DL)				10'000.00		
29	Übriges Bildungswesen	181'150.00	7'000.00	187'900.00	6'500.00	181'081.55	941.80
	Nettoaufwand		174'150.00		181'400.00		180'139.75
291	Verwaltung	181'150.00	7'000.00	187'900.00	6'500.00	181'081.55	941.80
	Nettoaufwand		174'150.00		181'400.00		180'139.75
2910	Verwaltung	181'150.00	7'000.00	187'900.00	6'500.00	181'081.55	941.80
3010.01	Löhne des Verwaltungs- und Betriebspersonals	106'400.00		109'900.00		111'104.50	
3040.01	Betreuungszulagen	200.00		700.00		1'624.45	

Erfolgsrechnung

Gliederung nach Funktionen		Budget 2022		Budget 2021		Rechnung 2020	
Konto	Bezeichnung	Aufwand	Ertrag	Aufwand	Ertrag	Aufwand	Ertrag
3050.01	AG-Beiträge AHV, IV, EO, ALV	6'900.00		7'100.00		7'164.30	
3052.01	AG-Beiträge Pensionskasse	8'200.00		11'400.00		11'219.65	
3053.01	AG-Beiträge Unfallversicherung	700.00		700.00		958.35	
3054.01	AG-Beiträge Familienausgleichskasse	1'800.00		1'800.00		1'777.65	
3055.01	AG-Beiträge Krankentaggeldversicherung	1'200.00		1'300.00		1'456.65	
3090.01	Aus- und Weiterbildung	1'000.00		2'000.00		300.00	
3091.01	Personalwerbung	4'000.00		500.00		497.55	
3099.01	Übriger Personalaufwand	250.00		300.00		222.00	
3100.01	Büromaterial	2'500.00		2'000.00		2'056.05	
3103.01	Fachliteratur, Zeitschriften			100.00			
3110.01	Anschaffung Büromöbel und Geräte	500.00		2'000.00		168.20	
3130.01	Telefon, Porti, Post- und Bankspesen	2'000.00		2'000.00		1'840.90	
3130.02	Mitglieder-, Verbands- und sonstige Beiträge	300.00		300.00		135.00	
3130.03	Allgemeiner Sachaufwand, Dienstleistungen Dritter	500.00		500.00		277.25	
3151.01	Unterhalt Maschinen, Geräte, Fahrzeuge, Werkzeug					129.25	
3153.01	Unterhalt Hardware			1'000.00			
3158.01	Unterhalt Software	4'500.00		4'500.00		4'134.60	
3170.01	Reisekosten und Spesen	2'400.00		2'000.00		1'011.20	
3930.01	Interne Verrechnung von Betriebs- und Verwaltungskosten (ohne DL)	37'800.00		37'800.00		35'004.00	
4260.01	Rückerstattungen und Kostenbeteiligungen Dritter		500.00		500.00		458.50
4612.01	Entschädigungen von Gemeinden		500.00				483.30
4930.01	Interne Verrechnung von Betriebs- und Verwaltungskosten (ohne DL)		6'000.00		6'000.00		
3	Kultur, Sport und Freizeit, Kirche	1'284'230.00	10'000.00	1'166'390.00	42'500.00	879'079.00	29'221.14
	Nettoaufwand		1'274'230.00		1'123'890.00		849'857.86
31	Kulturerbe	14'400.00		12'400.00		12'400.00	
	Nettoaufwand		14'400.00		12'400.00		12'400.00
311	Museen und bildende Kunst	14'400.00		12'400.00		12'400.00	
	Nettoaufwand		14'400.00		12'400.00		12'400.00
3110	Museen und bildende Kunst	14'400.00		12'400.00		12'400.00	
3636.01	Beiträge an private Organisationen ohne Erwerbszweck	4'500.00		2'500.00		2'500.00	
3920.01	Interne Verrechnung von Pacht, Mieten und Benützungskosten	9'900.00		9'900.00		9'900.00	
32	Kultur, übrige	460'480.00	10'000.00	480'260.00	10'000.00	350'608.35	4'125.60

Erfolgsrechnung

Gliederung nach Funktionen		Budget 2022		Budget 2021		Rechnung 2020	
Konto	Bezeichnung	Aufwand	Ertrag	Aufwand	Ertrag	Aufwand	Ertrag
	Nettoaufwand		450'480.00		470'260.00		346'482.75
321	Bibliotheken	95'000.00		115'000.00		94'500.00	
	Nettoaufwand		95'000.00		115'000.00		94'500.00
3210	Bibliotheken	95'000.00		115'000.00		94'500.00	
3632.02	Beiträge an Gemeindeverbände	90'000.00		110'000.00		90'000.00	
3930.01	Interne Verrechnung von Betriebs- und Verwaltungskosten (ohne DL)	5'000.00		5'000.00		4'500.00	
322	Konzert und Theater	32'000.00		32'000.00		31'199.20	
	Nettoaufwand		32'000.00		32'000.00		31'199.20
3220	Konzert und Theater	32'000.00		32'000.00		31'199.20	
3130.02	Mitglieder-, Verbands- und sonstige Beiträge	4'000.00		4'000.00		4'000.00	
3160.01	Mieten und Benützungsgebühren Liegenschaften	28'000.00		28'000.00		27'199.20	
329	Kultur	333'480.00	10'000.00	333'260.00	10'000.00	224'909.15	4'125.60
	Nettoaufwand		323'480.00		323'260.00		220'783.55
3290	Übrige Kultur	333'480.00	10'000.00	333'260.00	10'000.00	224'909.15	4'125.60
3000.01	Löhne, Tag- und Sitzungsgelder an Behörden und Kommissionen	5'000.00		6'500.00		3'540.00	
3010.01	Löhne des Verwaltungs- und Betriebspersonals	16'600.00		14'500.00		12'816.40	
3050.01	AG-Beiträge AHV, IV, EO, ALV	1'100.00		1'000.00		1'036.65	
3052.01	AG-Beiträge Pensionskasse	600.00		500.00		292.30	
3053.01	AG-Beiträge Unfallversicherung	200.00		100.00		117.70	
3054.01	AG-Beiträge Familienausgleichskasse	300.00		300.00		256.95	
3055.01	AG-Beiträge Krankentaggeldversicherung	200.00		200.00		168.05	
3101.01	Betriebs- und Verbrauchsmaterial	7'500.00		7'500.00			
3130.02	Mitglieder-, Verbands- und sonstige Beiträge	35'030.00		39'900.00		12'304.00	
3170.01	Reisekosten und Spesen					44.00	
3632.01	Beiträge an Gemeinden	18'000.00		18'000.00		16'604.70	
3635.01	Beiträge an private Unternehmungen	2'000.00		2'000.00		1'200.00	
3636.01	Beiträge an private Organisationen ohne Erwerbszweck	51'500.00		51'500.00		34'689.45	
3910.02	Interne Verrechnung von Dienstleistungen Werkhofpersonal	4'000.00		4'000.00		2'888.95	
3920.01	Interne Verrechnung von Pacht, Mieten und Benützungskosten	191'450.00		187'260.00		138'950.00	
4240.01	Benützungsgebühren und Dienstleistungen		10'000.00		10'000.00		4'125.60

Erfolgsrechnung

Gliederung nach Funktionen		Budget 2022		Budget 2021		Rechnung 2020	
Konto	Bezeichnung	Aufwand	Ertrag	Aufwand	Ertrag	Aufwand	Ertrag
33	Medien	7'000.00		28'500.00	32'500.00	6'422.00	25'095.54
	Nettoaufwand		7'000.00				
	Nettoertrag			4'000.00		18'673.54	
332	Massenmedien	7'000.00		28'500.00	32'500.00	6'422.00	25'095.54
	Nettoaufwand		7'000.00				
	Nettoertrag			4'000.00		18'673.54	
3320	Massenmedien	7'000.00		28'500.00	7'500.00	6'422.00	
3102.01	Drucksachen, Publikationen			8'500.00			
3158.01	Unterhalt Software	7'000.00		20'000.00		6'422.00	
4250.01	Erlös aus Verkäufen				7'500.00		
3321	Antennen- und Kabelanlagen [Gemeindeb]				25'000.00		25'095.54
4120.01	Konzessionen				25'000.00		25'095.54
34	Sport und Freizeit	795'000.00		637'900.00		502'360.65	
	Nettoaufwand		795'000.00		637'900.00		502'360.65
341	Sport	566'350.00		421'200.00		307'967.45	
	Nettoaufwand		566'350.00		421'200.00		307'967.45
3410	Sport	566'350.00		421'200.00		307'967.45	
3130.03	Allgemeiner Sachaufwand, Dienstleistungen Dritter	15'000.00		15'000.00		950.00	
3134.01	Sachversicherungen	350.00		350.00		317.85	
3144.01	Unterhalt Hochbauten, Gebäude Lieg VV	10'000.00		11'000.00		369.15	
3300.40	Planmässige Abschreibungen Hochbauten VV	305'300.00		161'810.00		85'285.60	
3300.91	Planmässige Abschreibungen VV HRM1 (12 Jahre)	20'900.00		20'890.00		20'891.00	
3635.01	Beiträge an private Unternehmungen	194'000.00		194'000.00		188'426.00	
3910.02	Interne Verrechnung von Dienstleistungen Werkhofpersonal	12'000.00		12'000.00		9'144.85	
3940.01	Interne Verrechnung von kalk. Zinsen + Finanzerfolg	8'800.00		6'150.00		2'583.00	
342	Freizeit	228'650.00		216'700.00		194'393.20	
	Nettoaufwand		228'650.00		216'700.00		194'393.20
3420	Freizeit	228'650.00		216'700.00		194'393.20	
3101.01	Betriebs- und Verbrauchsmaterial	4'000.00		4'000.00		3'850.05	
3111.01	Anschaffung Maschinen, Geräte und Fahrzeuge			3'000.00			
3130.02	Mitglieder-, Verbands- und sonstige Beiträge	6'600.00		6'600.00		1'079.60	
3130.03	Allgemeiner Sachaufwand, Dienstleistungen Dritter	500.00		700.00			

Erfolgsrechnung

Gliederung nach Funktionen		Budget 2022		Budget 2021		Rechnung 2020	
Konto	Bezeichnung	Aufwand	Ertrag	Aufwand	Ertrag	Aufwand	Ertrag
3134.01	Sachversicherungen	150.00		150.00		125.00	
3144.01	Unterhalt Hochbauten, Gebäude Lieg VV	25'000.00		26'000.00		22'654.35	
3300.60	Planmässige Abschreibungen Mobilien VV	20'000.00		14'000.00			
3300.91	Planmässige Abschreibungen VV HRM1 (12 Jahre)	6'400.00		6'380.00		6'384.00	
3636.01	Beiträge an private Organisationen ohne Erwerbszweck	70'000.00		70'000.00		62'975.00	
3910.02	Interne Verrechnung von Dienstleistungen Werkhofpersonal	80'000.00		70'000.00		88'605.70	
3920.01	Interne Verrechnung von Pacht, Mieten und Benützungskosten	15'500.00		15'500.00		8'492.50	
3940.01	Interne Verrechnung von kalk. Zinsen + Finanzerfolg	500.00		370.00		227.00	
35	Kirchen und religiöse Angelenheiten	7'350.00		7'330.00		7'288.00	
	Nettoaufwand		7'350.00		7'330.00		7'288.00
350	Kirchen und religiöse Angelegenheit	7'350.00		7'330.00		7'288.00	
	Nettoaufwand		7'350.00		7'330.00		7'288.00
3500	Kirchen und religiöse Angelegenheiten	7'350.00		7'330.00		7'288.00	
3300.91	Planmässige Abschreibungen VV HRM1 (12 Jahre)	7'200.00		7'180.00		7'173.00	
3940.01	Interne Verrechnung von kalk. Zinsen + Finanzerfolg	150.00		150.00		115.00	
4	Gesundheit	40'310.00	1'900.00	40'000.00	3'900.00	13'303.40	1'945.25
	Nettoaufwand		38'410.00		36'100.00		11'358.15
43	Gesundheit	32'810.00	1'900.00	32'500.00	3'900.00	12'638.00	1'945.25
	Nettoaufwand		30'910.00		28'600.00		10'692.75
432	Krankheitsbekämpfung, übrige	500.00		500.00		319.85	
	Nettoaufwand		500.00		500.00		319.85
4320	Krankheitsbekämpfung, übrige	500.00		500.00		319.85	
3101.01	Betriebs- und Verbrauchsmaterial	500.00		500.00		319.85	
433	Schulgesundheitsdienst	30'900.00	1'000.00	30'900.00	3'000.00	10'970.00	1'045.25
	Nettoaufwand		29'900.00		27'900.00		9'924.75
4330	Schulgesundheitsdienst	9'500.00		9'500.00		3'620.00	
3130.03	Allgemeiner Sachaufwand, Dienstleistungen Dritter	9'500.00		9'500.00		3'620.00	
4331	Schulzahnpflege	21'400.00	1'000.00	21'400.00	3'000.00	7'350.00	1'045.25
3010.01	Löhne des Verwaltungs- und Betriebspersonals	800.00		800.00			

Erfolgsrechnung

Gliederung nach Funktionen		Budget 2022		Budget 2021		Rechnung 2020	
Konto	Bezeichnung	Aufwand	Ertrag	Aufwand	Ertrag	Aufwand	Ertrag
3101.01	Betriebs- und Verbrauchsmaterial	400.00		400.00			
3102.01	Drucksachen, Publikationen	100.00		100.00			
3130.03	Allgemeiner Sachaufwand, Dienstleistungen Dritter	20'000.00		20'000.00		7'350.00	
3170.01	Reisekosten und Spesen	100.00		100.00			
4612.01	Entschädigungen von Gemeinden		1'000.00		3'000.00		1'045.25
434	Lebensmittelkontrolle	1'410.00	900.00	1'100.00	900.00	1'348.15	900.00
	Nettoaufwand		510.00		200.00		448.15
4340	Lebensmittelkontrolle	1'410.00	900.00	1'100.00	900.00	1'348.15	900.00
3010.01	Löhne des Verwaltungs- und Betriebspersonals	1'300.00		1'000.00		1'245.00	
3053.01	AG-Beiträge Unfallversicherung	10.00				3.15	
3130.02	Mitglieder-, Verbands- und sonstige Beiträge	100.00		100.00		100.00	
4612.01	Entschädigungen von Gemeinden		900.00		900.00		900.00
49	Gesundheitswesen	7'500.00		7'500.00		665.40	
	Nettoaufwand		7'500.00		7'500.00		665.40
490	Gesundheitswesen	7'500.00		7'500.00		665.40	
	Nettoaufwand		7'500.00		7'500.00		665.40
4900	Gesundheitswesen, übriges	7'500.00		7'500.00		665.40	
3612.13	SF / interne Verrechnung Betriebs- und Verwaltungskosten	7'500.00		7'500.00		665.40	
5	Soziale Sicherheit	5'462'334.00	805'300.00	5'006'000.00	445'800.00	5'251'033.14	628'307.78
	Nettoaufwand		4'657'034.00		4'560'200.00		4'622'725.36
53	Alter + Hinterlassene	1'361'116.00	26'800.00	1'328'400.00	26'800.00	1'228'295.15	23'950.50
	Nettoaufwand		1'334'316.00		1'301'600.00		1'204'344.65
531	Alters- und Hinterlassenenversicherung AHV	89'900.00	26'800.00	96'600.00	26'800.00	89'465.20	23'950.50
	Nettoaufwand		63'100.00		69'800.00		65'514.70
5310	Alters- und Hinterlassenenversicherung AHV	89'900.00	26'800.00	96'600.00	26'800.00	89'465.20	23'950.50
3010.01	Löhne des Verwaltungs- und Betriebspersonals	73'500.00		79'200.00		73'191.50	
3050.01	AG-Beiträge AHV, IV, EO, ALV	4'700.00		5'100.00		4'719.70	
3052.01	AG-Beiträge Pensionskasse	4'100.00		4'500.00		4'112.30	
3053.01	AG-Beiträge Unfallversicherung	500.00		600.00		631.70	
3054.01	AG-Beiträge Familienausgleichskasse	1'200.00		1'300.00		1'170.70	
3055.01	AG-Beiträge Krankentaggeldversicherung	900.00		900.00		958.80	

Erfolgsrechnung

Gliederung nach Funktionen		Budget 2022		Budget 2021		Rechnung 2020	
Konto	Bezeichnung	Aufwand	Ertrag	Aufwand	Ertrag	Aufwand	Ertrag
3170.01	Reisekosten und Spesen					58.95	
3632.01	Beiträge an Gemeinden	5'000.00		5'000.00		4'621.55	
4631.01	Beiträge von Kanton		26'200.00		26'200.00		6'951.00
4632.01	Beiträge von Gemeinden		600.00		600.00		16'999.50
532	Ergänzungsleistungen AHV / IV Nettoaufwand	1'265'916.00		1'221'800.00		1'126'592.00	
			1'265'916.00		1'221'800.00		1'126'592.00
5320	Ergänzungsleistungen AHV / IV	1'265'916.00		1'221'800.00		1'126'592.00	
3631.01	Beiträge an Kanton	1'265'916.00		1'221'800.00		1'126'592.00	
535	Leistungen an das Alter Nettoaufwand	5'300.00		10'000.00		12'237.95	
			5'300.00		10'000.00		12'237.95
5350	Leistungen an das Alter	5'300.00		10'000.00		12'237.95	
3632.01	Beiträge an Gemeinden					1'946.30	
3636.01	Beiträge an private Organisationen ohne Erwerbszweck	5'300.00		10'000.00		10'291.65	
54	Familie und Jugend Nettoaufwand	553'876.00	394'500.00	578'400.00	11'000.00	759'423.30	596'947.04
			159'376.00		567'400.00		162'476.26
541	Familienzulagen Nettoaufwand	30'876.00		25'900.00		22'047.00	
			30'876.00		25'900.00		22'047.00
5410	Familienzulagen	30'876.00		25'900.00		22'047.00	
3631.01	Beiträge an Kanton	30'876.00		25'900.00		22'047.00	
544	Jugendschutz Nettoaufwand	34'500.00		34'500.00		34'072.00	
			34'500.00		34'500.00		34'072.00
5440	Jugendschutz allgemein	34'500.00		34'500.00		34'072.00	
3636.01	Beiträge an private Organisationen ohne Erwerbszweck	30'000.00		30'000.00		29'472.00	
3920.01	Interne Verrechnung von Pacht, Mieten und Benützungskosten	4'500.00		4'500.00		4'600.00	
545	Leistungen an Familien Nettoaufwand	488'500.00	394'500.00	518'000.00	11'000.00	703'304.30	596'947.04
			94'000.00		507'000.00		106'357.26
5450	Leistungen an Familien allgemein	1'500.00		1'000.00		200.00	
3130.02	Mitglieder-, Verbands- und sonstige Beiträge	1'500.00		1'000.00		200.00	

Erfolgsrechnung

Gliederung nach Funktionen		Budget 2022		Budget 2021		Rechnung 2020	
Konto	Bezeichnung	Aufwand	Ertrag	Aufwand	Ertrag	Aufwand	Ertrag
5451	Kinderkrippen und Kinderhorte	307'000.00	246'500.00	357'000.00	7'000.00	422'987.70	349'408.86
3636.01	Beiträge an private Organisationen ohne Erwerbszweck	302'200.00		352'200.00		418'187.70	
3920.01	Interne Verrechnung von Pacht, Mieten und Benützungskosten	4'800.00		4'800.00		4'800.00	
4632.01	Beiträge von Gemeinden		6'500.00		7'000.00		11'131.15
4930.01	Interne Verrechnung von Betriebs- und Verwaltungskosten (ohne DL)		240'000.00				338'277.71
5458	Tageselternverein	180'000.00	148'000.00	160'000.00	4'000.00	280'116.60	247'538.18
3636.01	Beiträge an private Organisationen ohne Erwerbszweck	180'000.00		160'000.00		280'116.60	
4632.01	Beiträge von Gemeinden		4'000.00		4'000.00		22'966.60
4930.01	Interne Verrechnung von Betriebs- und Verwaltungskosten (ohne DL)		144'000.00				224'571.58
57	Sozialhilfe und Asylwesen	3'547'342.00	384'000.00	3'099'200.00	408'000.00	3'258'252.69	7'410.24
	Nettoaufwand		3'163'342.00		2'691'200.00		3'250'842.45
572	Wirtschaftliche Hilfe	16'500.00		17'500.00		8'207.00	182.95
	Nettoaufwand		16'500.00		17'500.00		8'024.05
5721	Freiwillige wirtschaftliche Hilfe	16'500.00		17'500.00		8'207.00	182.95
3130.03	Allgemeiner Sachaufwand, Dienstleistungen Dritter	2'500.00		3'500.00		1'500.00	
3637.01	Beiträge an private Haushalte	14'000.00		14'000.00		6'707.00	
4260.01	Rückerstattungen und Kostenbeteiligungen Dritter						182.95
579	Sozialhilfe	3'530'842.00	384'000.00	3'081'700.00	408'000.00	3'250'045.69	7'227.29
	Nettoaufwand		3'146'842.00		2'673'700.00		3'242'818.40
5790	Sozialhilfe	5'000.00		5'000.00		3'519.25	9'554.00
3000.01	Löhne, Tag- und Sitzungsgelder an Behörden und Kommissionen	5'000.00		5'000.00		3'250.00	
3050.01	AG-Beiträge AHV, IV, EO, ALV					209.60	
3053.01	AG-Beiträge Unfallversicherung					7.65	
3054.01	AG-Beiträge Familienausgleichskasse					52.00	
4611.01	Entschädigungen von Kanton						9'554.00
5796	Regionaler Sozialdienst	172'600.00		162'000.00		142'674.70	
3632.02	Beiträge an Gemeindeverbände	172'600.00		162'000.00		142'674.70	

Erfolgsrechnung

Gliederung nach Funktionen		Budget 2022		Budget 2021		Rechnung 2020	
Konto	Bezeichnung	Aufwand	Ertrag	Aufwand	Ertrag	Aufwand	Ertrag
5799	Lastenausgleich Sozialhilfe	3'353'242.00	384'000.00	2'914'700.00	408'000.00	3'103'851.74	-2'326.71
3611.01	Entschädigungen an Kanton	2'969'242.00		2'914'700.00		2'541'002.45	
3930.01	Interne Verrechnung von Betriebs- und Verwaltungskosten (ohne DL)	384'000.00				562'849.29	
4611.01	Entschädigungen von Kanton		384'000.00		408'000.00		-2'326.71
59	Hilfsaktionen Sozialhilfe					5'062.00	
	Nettoaufwand						5'062.00
592	Hilfsaktionen im Inland					5'062.00	
	Nettoaufwand						5'062.00
5920	Hilfsaktionen im Inland					5'062.00	
3130.02	Mitglieder-, Verbands- und sonstige Beiträge					5'062.00	
6	Verkehr und Nachrichtenübermittlung	2'176'365.00	677'500.00	2'019'015.00	635'470.00	2'044'121.17	606'420.55
	Nettoaufwand		1'498'865.00		1'383'545.00		1'437'700.62
61	Strassenverkehr	1'638'660.00	595'500.00	1'509'415.00	553'470.00	1'562'404.47	559'345.55
	Nettoaufwand		1'043'160.00		955'945.00		1'003'058.92
615	Gemeindestrassen	1'576'590.00	593'200.00	1'452'095.00	551'170.00	1'499'000.57	557'105.55
	Nettoaufwand		983'390.00		900'925.00		941'895.02
6150	Gemeindestrassen	1'565'040.00	574'150.00	1'440'425.00	532'600.00	1'488'052.52	538'220.50
3000.01	Löhne, Tag- und Sitzungsgelder an Behörden und Kommissionen	13'000.00		13'000.00		19'830.00	
3010.01	Löhne des Verwaltungs- und Betriebspersonals	354'500.00		342'100.00		414'190.90	
3010.09	Lohnausfallentschädigungen, UVG, KTG, EO, Mutterschaftsentschädigung					-1'040.15	
3040.01	Betreuungszulagen	5'500.00		7'200.00		7'537.20	
3049.01	Übrige Zulagen (Dienstkleider)	7'000.00		7'000.00		5'776.60	
3050.01	AG-Beiträge AHV, IV, EO, ALV	22'700.00		21'900.00		26'994.55	
3052.01	AG-Beiträge Pensionskasse	23'300.00		26'000.00		29'599.80	
3053.01	AG-Beiträge Unfallversicherung	8'100.00		8'500.00		14'886.20	
3054.01	AG-Beiträge Familienausgleichskasse	5'700.00		5'500.00		6'714.10	
3055.01	AG-Beiträge Krankentaggeldversicherung	3'900.00		3'800.00		3'762.10	
3090.01	Aus- und Weiterbildung	15'000.00		10'000.00		3'369.25	
3099.01	Übriger Personalaufwand	6'000.00		6'000.00		1'458.00	
3101.01	Betriebs- und Verbrauchsmaterial	85'000.00		85'000.00		69'812.18	

Erfolgsrechnung

Gliederung nach Funktionen		Budget 2022		Budget 2021		Rechnung 2020	
Konto	Bezeichnung	Aufwand	Ertrag	Aufwand	Ertrag	Aufwand	Ertrag
3101.02	Betriebs- und Verbrauchsmaterial Signalisation	20'000.00		26'500.00		21'371.89	
3101.03	Verbrauchsmaterial Fahrzeuge, Maschinen und Werkzeuge	46'000.00		46'000.00		43'761.75	
3101.04	Betriebs- und Verbrauchsmaterial Strassensignalisation	5'000.00		5'000.00		4'397.45	
3111.01	Anschaffung Maschinen, Geräte und Fahrzeuge	48'000.00		33'000.00		26'031.80	
3120.02	Energie Strassenbeleuchtung	30'000.00		30'000.00		22'202.25	
3130.01	Telefon, Porti, Post- und Bankspesen	2'000.00		2'000.00		1'195.70	
3130.02	Mitglieder-, Verbands- und sonstige Beiträge	1'000.00		700.00		910.00	
3130.03	Allgemeiner Sachaufwand, Dienstleistungen Dritter	15'000.00		15'000.00		20'400.30	
3131.01	Planungen und Projektierungen Dritter	16'000.00		11'000.00		10'058.65	
3134.01	Sachversicherungen	18'840.00		18'840.00		16'413.95	
3137.01	Steuern und Abgaben	7'500.00		7'500.00		7'147.05	
3141.01	Unterhalt Strassen	150'000.00		150'000.00		137'804.00	
3141.02	Unterhalt Strassenmarkierung	10'000.00		10'000.00		8'953.45	
3141.03	Unterhalt Schneeräumung	40'000.00		40'000.00		988.85	
3141.04	Unterhalt öffentliche Beleuchtung	105'000.00		73'000.00		144'204.50	
3151.01	Unterhalt Maschinen, Geräte, Fahrzeuge, Werkzeug	20'000.00		18'000.00		22'432.60	
3161.01	Mieten und Benützungsgebühren von Mobilien, Maschinen und Anlagen	8'000.00		10'000.00		7'867.60	
3170.01	Reisekosten und Spesen	4'000.00		4'000.00		1'992.85	
3181.01	Tatsächliche Forderungsverluste					498.05	
3199.01	Übriger Betriebsaufwand	2'000.00		2'000.00		1'909.00	
3300.10	Planmässige Abschreibungen Strassen / Verkehrswege VV	122'100.00		86'650.00		73'060.90	
3300.60	Planmässige Abschreibungen Mobilien VV	31'000.00		5'990.00		5'990.00	
3300.91	Planmässige Abschreibungen VV HRM1 (12 Jahre)	249'500.00		249'350.00		249'351.00	
3612.11	SF / interne Verrechnung Dienstleistungen	500.00		500.00		273.00	
3660.10	Planmässige Abschreibungen Investitionsbeiträge an Kanton	13'000.00		15'335.00		6'960.00	
3660.50	Planmässige Abschreibungen Investitionsbeiträge an private Unternehmen	25'700.00		25'660.00		25'660.00	
3660.70	Planmässige Abschreibungen Investitionsbeiträge	11'600.00		6'400.00		11'510.20	
3940.01	Interne Verrechnung von kalk. Zinsen + Finanzerfolg	13'600.00		12'000.00		11'815.00	
4240.01	Benützungsgebühren und Dienstleistungen		60'000.00		70'000.00		41'622.50
4260.01	Rückerstattungen und Kostenbeteiligungen Dritter		25'000.00		25'000.00		19'810.00
4612.11	SF / interne Verrechnung Dienstleistungen		700.00		50.00		610.00
4631.01	Beiträge von Kanton		12'000.00		20'000.00		8'000.30
4910.02	Interne Verrechnung von Dienstleistungen Werkhofpersonal		476'450.00		417'550.00		468'177.70
6155	Parkplätze	11'550.00	19'050.00	11'670.00	18'570.00	10'948.05	18'885.05
3101.01	Betriebs- und Verbrauchsmaterial			100.00			
3130.03	Allgemeiner Sachaufwand, Dienstleistungen Dritter	11'500.00		11'500.00		10'524.35	
3130.06	Gebühren Zivilstandsämter					387.70	

Erfolgsrechnung

Gliederung nach Funktionen		Budget 2022		Budget 2021		Rechnung 2020	
Konto	Bezeichnung	Aufwand	Ertrag	Aufwand	Ertrag	Aufwand	Ertrag
3893.01	Einlagen in Vorfinanzierungen des EK	50.00		70.00		36.00	
4240.01	Benützungsgebühren und Dienstleistungen		4'000.00		3'500.00		2'929.05
4270.01	Bussen		15'000.00		15'000.00		15'920.00
4409.01	Übrige Zinsen		50.00		70.00		36.00
618	Privatstrassen	10'000.00		10'000.00			
	Nettoaufwand		10'000.00		10'000.00		
6180	Privatstrassen	10'000.00		10'000.00			
3637.01	Beiträge an private Haushalte	10'000.00		10'000.00			
619	Strassen, übriges	52'070.00	2'300.00	47'320.00	2'300.00	63'403.90	2'240.00
	Nettoaufwand		49'770.00		45'020.00		61'163.90
6191	Werkhof	52'070.00	2'300.00	47'320.00	2'300.00	63'403.90	2'240.00
3101.01	Betriebs- und Verbrauchsmaterial	500.00		1'000.00		68.65	
3110.01	Anschaffung Büromöbel und Geräte	1'000.00					
3120.01	Ver- und Entsorgung Liegenschaften VV	11'000.00		11'000.00		10'313.10	
3134.01	Sachversicherungen	1'550.00		1'550.00		1'530.10	
3144.01	Unterhalt Hochbauten, Gebäude Lieg VV	3'000.00		3'000.00		7'303.25	
3160.01	Mieten und Benützungsgebühren Liegenschaften	8'300.00		8'300.00		7'604.40	
3300.91	Planmässige Abschreibungen VV HRM1 (12 Jahre)	16'300.00		16'250.00		16'244.00	
3910.02	Interne Verrechnung von Dienstleistungen Werkhofpersonal	5'000.00		4'000.00		18'160.40	
3920.01	Interne Verrechnung von Pacht, Mieten und Benützungskosten	1'920.00		1'920.00		1'920.00	
3940.01	Interne Verrechnung von kalk. Zinsen + Finanzerfolg	3'500.00		300.00		260.00	
4612.12	SF / interne Verrechnung Pacht, Mieten, Benützungskosten		2'300.00		2'300.00		2'240.00
62	Öffentlicher Verkehr	537'705.00	82'000.00	509'600.00	82'000.00	481'716.70	47'075.00
	Nettoaufwand		455'705.00		427'600.00		434'641.70
622	Regionalverkehr	25'000.00		25'000.00		20'023.70	
	Nettoaufwand		25'000.00		25'000.00		20'023.70
6220	Regionalverkehr	25'000.00		25'000.00		20'023.70	
3612.01	Entschädigungen an Gemeinden und Gemeindeverbände	25'000.00		25'000.00		20'023.70	
629	Öffentlicher Verkehr	512'705.00	82'000.00	484'600.00	82'000.00	461'693.00	47'075.00
	Nettoaufwand		430'705.00		402'600.00		414'618.00

Erfolgsrechnung

Gliederung nach Funktionen		Budget 2022		Budget 2021		Rechnung 2020	
Konto	Bezeichnung	Aufwand	Ertrag	Aufwand	Ertrag	Aufwand	Ertrag
6290	Öffentlicher Verkehr	84'000.00	82'000.00	84'000.00	82'000.00	84'090.00	47'075.00
3109.01	Übriger Material- und Warenaufwand	84'000.00		84'000.00		84'000.00	
3181.01	Tatsächliche Forderungsverluste					90.00	
4250.01	Erlös aus Verkäufen		82'000.00		82'000.00		47'075.00
6291	Gemeindeanteil Öffentlicher Verkehr	428'705.00		400'600.00		377'603.00	
3621.01	Finanz- und Lastenausgleich an Kanton	428'705.00		400'600.00		377'603.00	
7	Umweltschutz und Raumordnung	4'099'530.00	3'539'010.00	4'024'710.00	3'503'190.00	3'669'370.16	3'285'211.13
	Nettoaufwand		560'520.00		521'520.00		384'159.03
71	Wasserversorgung	957'800.00	957'800.00	959'230.00	959'230.00	881'888.25	881'888.25
710	Wasserversorgung	957'800.00	957'800.00	959'230.00	959'230.00	881'888.25	881'888.25
7101	Wasserversorgung [Gemeindebetrieb]	957'800.00	957'800.00	959'230.00	959'230.00	881'888.25	881'888.25
3010.01	Löhne des Verwaltungs- und Betriebspersonals	203'900.00		173'300.00		166'762.50	
3040.01	Betreuungszulagen	1'700.00		1'200.00		1'463.10	
3049.01	Übrige Zulagen (Dienstkleider)			400.00		128.51	
3050.01	AG-Beiträge AHV, IV, EO, ALV	13'100.00		11'100.00		10'754.45	
3052.01	AG-Beiträge Pensionskasse	17'600.00		15'100.00		14'622.55	
3053.01	AG-Beiträge Unfallversicherung	3'900.00		3'500.00		4'713.90	
3054.01	AG-Beiträge Familienausgleichskasse	3'300.00		2'800.00		2'668.45	
3055.01	AG-Beiträge Krankentaggeldversicherung	2'300.00		2'000.00		1'663.30	
3090.10	Aus- und Weiterbildung	500.00		1'000.00			
3099.01	Übriger Personalaufwand	500.00					
3101.01	Betriebs- und Verbrauchsmaterial					956.36	
3101.10	Betriebs- und Verbrauchsmaterial	40'000.00		30'000.00		66'895.55	
3111.01	Anschaffung Maschinen, Geräte und Fahrzeuge			4'500.00		3'007.99	
3111.10	Anschaffung Mobilien	1'000.00		1'000.00			
3111.11	Anschaffung Wasserzähler	55'000.00		55'000.00		50'076.69	
3120.10	Ver- und Entsorgung Liegenschaften VV	35'000.00		37'000.00		32'075.67	
3130.01	Telefon, Porti, Post- und Bankspesen	1'900.00		1'900.00		1'729.28	
3130.02	Mitglieder-, Verbands- und sonstige Beiträge	2'500.00		2'000.00		2'677.46	
3130.10	Dienstleistungen Dritter, Allgemeiner Sachaufwand	14'500.00		12'500.00		12'430.03	
3130.11	Katasternachführung	10'000.00		10'000.00		8'896.80	
3134.10	Sachversicherungen	6'700.00		6'700.00		6'343.20	
3137.01	Steuern und Abgaben	400.00		400.00		365.00	
3143.10	Dienstleistungen Dritter für baulichen Unterhalt	70'000.00		65'000.00		102'592.48	

Erfolgsrechnung

Gliederung nach Funktionen		Budget 2022		Budget 2021		Rechnung 2020	
Konto	Bezeichnung	Aufwand	Ertrag	Aufwand	Ertrag	Aufwand	Ertrag
3143.11	Dienstleistungen Dritter für Unterhalt und Reparaturen Wasserzähler	20'000.00		20'000.00		8'388.21	
3151.10	Dienstleistungen Dritter für Unterhalt und Reparaturen Fahrzeuge	1'500.00		1'500.00		1'801.72	
3160.10	Mietzinsen	17'000.00		17'000.00		16'896.00	
3170.01	Reisekosten und Spesen	500.00		500.00		171.30	
3180.10	Wertberichtigung gefährdeter Guthaben					-7'400.00	
3181.10	Tatsächliche Forderungsverluste Wasserversorgung	1'000.00		1'000.00		-2.07	
3199.10	Vorsteuerkürzungen MWST					428.95	
3300.30	Planmässige Abschreibungen übriger Tiefbauten VV	30'200.00		11'130.00		4'126.08	
3409.01	Übrige Passivzinsen					1'097.20	
3510.11	Einlage WE in SF Wasser	271'400.00		339'300.00		269'374.58	
3510.51	Einlage Anschlussgebühren in WE SF Wasser	100'000.00		100'000.00		64'267.71	
3612.12	SF / interne Verrechnung Pacht, Mieten, Benützungskosten	2'300.00		2'300.00		2'240.00	
3612.13	SF / interne Verrechnung Betriebs- und Verwaltungskosten	800.00		800.00		800.00	
3631.10	Wasserzins an Kanton	29'300.00		29'300.00		28'875.30	
4240.10	Dienstleistungsertrag Wasser		25'000.00		25'000.00		19'835.70
4240.12	Verbrauchsgebühren Wasser		300'000.00		300'000.00		288'780.85
4240.13	Grundgebühren Wasser		415'000.00		415'000.00		421'812.90
4240.51	Anschlussgebühren Wasser		100'000.00		100'000.00		64'267.71
4250.12	Materialverkauf		10'000.00		10'000.00		14'336.10
4260.10	Rückerstattungen Wasserversorgung		50'000.00		50'000.00		-30'905.15
4409.01	Übrige Zinsen		2'000.00		2'900.00		1'852.00
4510.11	Entnahme WE aus SF Wasser Wasserversorgung		30'200.00		11'130.00		4'126.08
4612.11	SF / interne Verrechnung Dienstleistungen		1'700.00		800.00		1'911.00
9011.11	Abschluss SF Wasser; Aufwandüberschuss		23'900.00		44'400.00		95'871.06
72	Abwasserentsorgung	1'944'400.00	1'944'400.00	1'895'900.00	1'895'900.00	1'816'061.47	1'816'061.47
720	Abwasserentsorgung	1'944'400.00	1'944'400.00	1'895'900.00	1'895'900.00	1'816'061.47	1'816'061.47
7201	Abwasserentsorgung [Gemeindebetrieb]	1'944'400.00	1'944'400.00	1'895'900.00	1'895'900.00	1'816'061.47	1'816'061.47
3010.01	Löhne des Verwaltungs- und Betriebspersonals	153'700.00		107'000.00		71'433.95	
3040.01	Betreuungszulagen	1'700.00		1'100.00		914.50	
3050.01	AG-Beiträge AHV, IV, EO, ALV	9'900.00		6'900.00		4'606.50	
3052.01	AG-Beiträge Pensionskasse	12'100.00		7'800.00		5'389.65	
3053.01	AG-Beiträge Unfallversicherung	2'400.00		1'500.00		1'066.90	
3054.01	AG-Beiträge Familienausgleichskasse	2'500.00		1'800.00		1'143.25	
3055.01	AG-Beiträge Krankentaggeldversicherung	1'700.00		1'200.00		815.45	
3101.20	Bau-, Unterhalts- und Verbrauchsmaterial	10'000.00		12'000.00		8'538.35	

Erfolgsrechnung

Gliederung nach Funktionen		Budget 2022		Budget 2021		Rechnung 2020	
Konto	Bezeichnung	Aufwand	Ertrag	Aufwand	Ertrag	Aufwand	Ertrag
3120.20	Ver- und Entsorgung Liegenschaften VV	2'000.00		2'000.00		1'643.36	
3130.01	Telefon, Porti, Post- und Bankspesen	500.00		500.00		1'058.76	
3130.02	Mitglieder-, Verbands- und sonstige Beiträge	600.00		600.00			
3130.20	Dienstleistungen Dritter, Allgemeiner Sachaufwand	7'000.00		7'000.00		6'267.32	
3131.20	Planungen und Projektierung Dritter	20'000.00		15'000.00		18'883.33	
3132.20	Allg. Verwaltungsaufwand, Dienstleistungen, Honorare	10'000.00		10'000.00		8'336.86	
3134.20	Sachversicherungen	70.00		100.00		68.60	
3137.01	Steuern und Abgaben	910.00		900.00		910.00	
3143.20	Dienstleistungen Dritter für baulichen Unterhalt	35'000.00		25'000.00		34'744.20	
3170.01	Reisekosten und Spesen	200.00				109.85	
3180.20	Wertberichtigung gefährdeter Guthaben					9'400.00	
3181.20	Tatsächliche Forderungsverluste Abwasserentsorgung					23.44	
3300.30	Planmässige Abschreibungen übriger Tiefbauten VV	101'700.00		59'450.00		41'648.06	
3320.90	Planmässige Abschreibungen übrige immaterielle Anlagen	243'200.00		235'550.00		153'168.41	
3510.12	Einlage WE in SF Abwasser	476'543.00		476'543.00		465'542.50	
3510.52	Einlage Anschlussgebühren in WE SF Abwasser	100'000.00		100'000.00		167'796.00	
3632.11	Kostenbeiträge an Gemeinden	12'000.00		12'000.00		8'791.18	
3635.20	Beitrag an ZALA AG	680'000.00		680'000.00		565'667.08	
4240.20	Verbrauchsgebühren Abwasser		610'000.00		610'000.00		601'270.25
4240.21	Grundgebühren Abwasser		800'000.00		800'000.00		790'053.10
4240.22	Gebühren Grosseinleiter Abwasser		52'000.00		57'000.00		40'000.00
4240.52	Anschlussgebühren Abwasser		100'000.00		100'000.00		167'796.00
4260.20	Rückerstattungen Abwasserentsorgung		200.00		200.00		
4260.21	Beitrag an Unterhalt Sammelkanäle		27'300.00		27'300.00		27'297.55
4260.22	Rückerstattungen ZALA AG		5'000.00		5'000.00		-6'675.90
4409.01	Übrige Zinsen		5'000.00		1'400.00		1'504.00
4510.12	Entnahme WE aus SF Abwasser		344'900.00		295'000.00		194'816.47
9010.12	Abschluss SF Abwasser; Ertragsüberschuss	60'677.00		131'957.00		238'093.97	
73	Abfall	597'610.00	597'610.00	607'200.00	607'200.00	564'745.51	564'745.51
730	Abfall	597'610.00	597'610.00	607'200.00	607'200.00	564'745.51	564'745.51
7301	Abfall [Gemeindebetrieb]	597'610.00	597'610.00	607'200.00	607'200.00	564'745.51	564'745.51
3010.01	Löhne des Verwaltungs- und Betriebspersonals	106'100.00		118'100.00		114'629.15	
3040.01	Betreuungszulagen	1'400.00		2'100.00		1'799.70	
3050.01	AG-Beiträge AHV, IV, EO, ALV	6'800.00		7'600.00		7'390.95	
3052.01	AG-Beiträge Pensionskasse	8'000.00		9'100.00		8'306.95	
3053.01	AG-Beiträge Unfallversicherung	2'000.00		2'200.00		2'968.95	
3054.01	AG-Beiträge Familienausgleichskasse	1'700.00		1'900.00		1'832.55	

Erfolgsrechnung

Gliederung nach Funktionen		Budget 2022		Budget 2021		Rechnung 2020	
Konto	Bezeichnung	Aufwand	Ertrag	Aufwand	Ertrag	Aufwand	Ertrag
3055.01	AG-Beiträge Krankentaggeldversicherung	1'200.00		1'300.00		1'181.80	
3101.30	Bau-, Unterhalts- und Verbrauchsmaterial	23'000.00		27'000.00			
3101.31	Kehrichtsäcke und Gebührenscheine	5'500.00		10'500.00		362.12	
3130.01	Telefon, Porti, Post- und Bankspesen	6'500.00		1'500.00		1'775.49	
3130.30	Dienstleistungen Dritter, Allgemeiner Sachaufwand	4'000.00		4'000.00		3'000.00	
3130.32	Grüngutentsorgung, Abfuhr- und Deponiekosten	105'000.00		93'000.00		102'059.18	
3130.33	Sammel- und Transportkosten ordentliche Kehrichtabfuhr	95'000.00		95'000.00		93'110.08	
3130.34	Deponiegebühren Hauskehricht	160'000.00		160'000.00		166'001.66	
3130.35	Altpapiersammlungen, Entschädigung Schulen	9'000.00		12'000.00		6'271.65	
3130.36	Häckseldienst	10'000.00		10'000.00		6'694.52	
3130.37	Altglasentsorgung	2'500.00		2'500.00		1'170.65	
3130.38	Entsorgung Sonderabfall	12'500.00		12'500.00		11'012.21	
3137.01	Steuern und Abgaben	400.00		400.00		365.00	
3170.01	Reisekosten und Spesen	200.00				107.15	
3180.30	Wertberichtigung gefährdeter Guthaben					-3'100.00	
3181.30	Tatsächliche Forderungsverluste Abfallentsorgung					1'782.44	
3300.30	Planmässige Abschreibungen übriger Tiefbauten VV	2'700.00		3'990.00		2'671.02	
3300.40	Planmässige Abschreibungen Hochbauten VV	1'600.00				1'555.45	
3300.91	Planmässige Abschreibungen VV HRM1 (12 Jahre)	5'010.00		5'010.00		5'007.00	
3409.01	Übrige Passivzinsen					416.20	
3632.30	Beitrag an Gemeinde Rohrbach für Kadaversammelstelle	17'500.00		17'500.00		22'824.80	
3632.31	Beiträge an Deponien Gemeinden	10'000.00		10'000.00		3'548.84	
4210.30	Gebühren für Amtshandlungen				100.00		
4240.30	Gebühren Hauskehricht, Säcke, Container		260'000.00		240'000.00		261'508.74
4240.31	Grundgebühren Kehricht		198'600.00		198'600.00		182'993.18
4240.32	Gebühren Häckseldienst		200.00		250.00		100.75
4240.33	Gebühren Grüngut		55'000.00		55'000.00		54'325.90
4240.34	Gebühren Kadaversammelstelle		17'500.00		17'500.00		18'930.05
4240.35	Dienstleistungsertrag Abfall						170.00
4250.31	Verkaufserlös Altpapier		9'000.00		12'000.00		6'145.70
4260.30	Rückerstattungen Abfallentsorgung		500.00		500.00		
4409.01	Übrige Zinsen		400.00		600.00		282.00
4451.30	AVAG, Dividende		550.00		550.00		549.50
9011.13	Abschluss SF Abfall; Aufwandüberschuss		55'860.00		82'100.00		39'739.69
74	Verbauungen	110'800.00	5'000.00	117'850.00	9'300.00	95'185.10	7'096.10
	Nettoaufwand		105'800.00		108'550.00		88'089.00
741	Gewässerverbauungen	98'800.00	5'000.00	105'850.00	9'300.00	95'185.10	7'096.10
	Nettoaufwand		93'800.00		96'550.00		88'089.00

Erfolgsrechnung

Gliederung nach Funktionen		Budget 2022		Budget 2021		Rechnung 2020	
Konto	Bezeichnung	Aufwand	Ertrag	Aufwand	Ertrag	Aufwand	Ertrag
7410	Gewässerverbauungen	98'800.00	5'000.00	105'850.00	9'300.00	95'185.10	7'096.10
3130.02	Mitglieder-, Verbands- und sonstige Beiträge	100.00		100.00		40.00	
3130.03	Allgemeiner Sachaufwand, Dienstleistungen Dritter	200.00		200.00			
3142.01	Unterhalt Wasserbau	15'000.00		28'000.00		12'927.45	
3300.20	Planmässige Abschreibungen Wasserbau VV	28'900.00		26'050.00		24'857.20	
3300.91	Planmässige Abschreibungen VV HRM1 (12 Jahre)	41'600.00		41'600.00		41'569.00	
3910.02	Interne Verrechnung von Dienstleistungen Werkhofpersonal	10'000.00		7'000.00		12'967.45	
3940.01	Interne Verrechnung von kalk. Zinsen + Finanzerfolg	3'000.00		2'900.00		2'824.00	
4250.01	Erlös aus Verkäufen						1'000.00
4631.01	Beiträge von Kanton		5'000.00		9'300.00		6'096.10
745	Naturgefahren	12'000.00		12'000.00			
	Nettoaufwand		12'000.00		12'000.00		
7450	Naturgefahren	12'000.00		12'000.00			
3134.01	Sachversicherungen	12'000.00		12'000.00			
75	Arten- und Landschaftsschutz			1'050.00			
	Nettoaufwand				1'050.00		
750	Arten- und Landschaftsschutz			1'050.00			
	Nettoaufwand				1'050.00		
7500	Arten- und Landschaftsschutz			1'050.00			
3142.01	Unterhalt Wasserbau			200.00			
3910.02	Interne Verrechnung von Dienstleistungen Werkhofpersonal			850.00			
77	Übriger Umweltschutz	166'220.00	34'200.00	204'020.00	31'560.00	132'777.00	15'419.80
	Nettoaufwand		132'020.00		172'460.00		117'357.20
771	Friedhof und Bestattung	134'320.00	31'400.00	164'570.00	29'500.00	103'802.15	13'929.70
	Nettoaufwand		102'920.00		135'070.00		89'872.45
7710	Friedhof und Bestattung allgemein	134'320.00	31'400.00	164'570.00	29'500.00	103'802.15	13'929.70
3101.01	Betriebs- und Verbrauchsmaterial	1'000.00		2'000.00		245.65	
3101.05	Betriebs- und Verbrauchsmaterial Friedhofanlage (Ressort Öffentliche Sicherheit)	6'100.00		6'100.00		1'690.60	
3109.01	Übriger Material- und Warenaufwand			3'000.00		50.40	
3111.01	Anschaffung Maschinen, Geräte und Fahrzeuge			500.00			

Erfolgsrechnung

Gliederung nach Funktionen		Budget 2022		Budget 2021		Rechnung 2020	
Konto	Bezeichnung	Aufwand	Ertrag	Aufwand	Ertrag	Aufwand	Ertrag
3119.01	Übrige nicht aktivierbare Anlagen	13'700.00		13'700.00		558.40	
3120.01	Ver- und Entsorgung Liegenschaften VV			8'000.00		6'466.20	
3130.01	Telefon, Porti, Post- und Bankspesen			350.00			
3130.03	Allgemeiner Sachaufwand, Dienstleistungen Dritter	8'000.00		8'500.00		7'404.60	
3132.01	Honorare für externe Berater, Fachexperten	2'000.00		2'000.00			
3134.01	Sachversicherungen	370.00		370.00		365.05	
3140.03	Baulicher Unterhalt Dritter für Anlage inkl. Mulden und Kompostplatz	10'000.00		10'000.00		10'530.25	
3140.05	Dienstleistungen Dritter für Bepflanzungen	800.00		800.00		645.75	
3140.06	Grabpflege für Dritte	1'500.00		1'500.00		566.35	
3144.01	Unterhalt Hochbauten, Gebäude Lieg VV	1'000.00		3'500.00		600.10	
3181.01	Tatsächliche Forderungsverluste					1'597.75	
3300.30	Planmässige Abschreibungen übriger Tiefbauten VV	2'000.00		1'970.00		1'965.00	
3300.91	Planmässige Abschreibungen VV HRM1 (12 Jahre)	8'950.00		8'930.00		8'928.00	
3910.02	Interne Verrechnung von Dienstleistungen Werkhofpersonal	78'600.00		93'000.00		61'900.05	
3940.01	Interne Verrechnung von kalk. Zinsen + Finanzerfolg	300.00		350.00		288.00	
4240.02	Gebühren für Familiengräber		5'500.00		5'500.00		
4240.03	Bestattungsgebühren für Auswärtige		5'000.00		5'000.00		3'450.00
4240.04	Benützungsgebühren Leichenhalle		800.00		1'000.00		640.00
4240.05	Gebühren für Schriftplatten und Namensschilder		9'000.00		9'000.00		960.00
4240.06	Bestattungsgebühren Einheimische		9'500.00		7'500.00		8'300.00
4260.01	Rückerstattungen und Kostenbeteiligungen Dritter						13.35
4409.01	Übrige Zinsen		100.00		100.00		48.00
4893.01	Entnahme aus Vorfinanzierungen des EK		1'500.00		1'400.00		518.35
779	Umweltschutz	31'900.00	2'800.00	39'450.00	2'060.00	28'974.85	1'490.10
	Nettoaufwand		29'100.00		37'390.00		27'484.75
7790	Umweltschutz		2'800.00		2'060.00		1'490.10
4699.10	Rückverteilung CO2-Abgabe		2'800.00		2'060.00		1'490.10
7791	Öffentliche Toilettenanlagen	15'400.00		8'650.00		11'903.00	
3300.91	Planmässige Abschreibungen VV HRM1 (12 Jahre)	1'200.00		1'200.00		1'192.00	
3632.01	Beiträge an Gemeinden	9'900.00		3'300.00		6'500.00	
3660.50	Planmässige Abschreibungen Investitionsbeiträge an private Unternehmen	4'000.00		4'000.00		4'000.00	
3940.01	Interne Verrechnung von kalk. Zinsen + Finanzerfolg	300.00		150.00		211.00	
7792	Hundetoiletten	16'500.00		30'800.00		17'071.85	
3010.01	Löhne des Verwaltungs- und Betriebspersonals			18'400.00			

Erfolgsrechnung

Gliederung nach Funktionen		Budget 2022		Budget 2021		Rechnung 2020	
Konto	Bezeichnung	Aufwand	Ertrag	Aufwand	Ertrag	Aufwand	Ertrag
3040.01	Betreuungszulagen			600.00			
3050.01	AG-Beiträge AHV, IV, EO, ALV			1'200.00			
3052.01	AG-Beiträge Pensionskasse			1'600.00			
3053.01	AG-Beiträge Unfallversicherung			500.00			
3054.01	AG-Beiträge Familienausgleichskasse			300.00			
3055.01	AG-Beiträge Krankentaggeldversicherung			200.00			
3101.01	Betriebs- und Verbrauchsmaterial	2'500.00		2'500.00		2'780.40	
3119.01	Übrige nicht aktivierbare Anlagen	1'000.00		1'000.00		773.30	
3130.03	Allgemeiner Sachaufwand, Dienstleistungen Dritter			1'000.00			
3632.01	Beiträge an Gemeinden			3'500.00			
3910.02	Interne Verrechnung von Dienstleistungen Werkhofpersonal	13'000.00				13'518.15	
79	Raumordnung	322'700.00		239'460.00		178'712.83	
	Nettoaufwand		322'700.00		239'460.00		178'712.83
790	Raumordnung	322'700.00		239'460.00		178'712.83	
	Nettoaufwand		322'700.00		239'460.00		178'712.83
7900	Raumordnung allgemein	107'400.00		71'110.00		30'780.40	
3010.01	Löhne des Verwaltungs- und Betriebspersonals	44'700.00		34'300.00		12'429.55	
3040.01	Betreuungszulagen	500.00		600.00		17.50	
3050.01	AG-Beiträge AHV, IV, EO, ALV	2'900.00		2'200.00		797.75	
3052.01	AG-Beiträge Pensionskasse	5'100.00		3'800.00		997.00	
3053.01	AG-Beiträge Unfallversicherung	400.00		300.00		114.10	
3054.01	AG-Beiträge Familienausgleichskasse	800.00		600.00		199.30	
3055.01	AG-Beiträge Krankentaggeldversicherung	500.00		400.00		111.90	
3130.03	Allgemeiner Sachaufwand, Dienstleistungen Dritter	20'000.00		20'000.00			
3170.01	Reisekosten und Spesen					32.00	
3300.91	Planmässige Abschreibungen VV HRM1 (12 Jahre)	4'400.00		4'360.00		4'358.00	
3320.90	Planmässige Abschreibungen übrige immaterielle Anlagen	27'600.00		4'200.00		11'533.30	
3940.01	Interne Verrechnung von kalk. Zinsen + Finanzerfolg	500.00		350.00		190.00	
7901	Entwicklungskonzepte	172'300.00		125'350.00		107'878.68	
3000.01	Löhne, Tag- und Sitzungsgelder an Behörden und Kommissionen	19'400.00		19'400.00		1'110.00	
3010.01	Löhne des Verwaltungs- und Betriebspersonals	51'100.00		53'800.00		34'820.23	
3010.09	Lohnausfallentschädigungen, UVG, KTG, EO, Mutterschaftsentschädigung					-17.15	
3040.01	Betreuungszulagen	800.00		1'950.00		315.00	
3050.01	AG-Beiträge AHV, IV, EO, ALV	3'300.00		3'500.00		2'240.45	

Erfolgsrechnung

Gliederung nach Funktionen		Budget 2022		Budget 2021		Rechnung 2020	
Konto	Bezeichnung	Aufwand	Ertrag	Aufwand	Ertrag	Aufwand	Ertrag
3052.01	AG-Beiträge Pensionskasse	4'100.00		4'100.00		2'398.10	
3053.01	AG-Beiträge Unfallversicherung	400.00		400.00		260.15	
3054.01	AG-Beiträge Familienausgleichskasse	900.00		900.00		557.20	
3055.01	AG-Beiträge Krankentaggeldversicherung	600.00		600.00		380.05	
3130.02	Mitglieder-, Verbands- und sonstige Beiträge	89'000.00		40'000.00		62'868.65	
3130.03	Allgemeiner Sachaufwand, Dienstleistungen Dritter	2'500.00		500.00		2'674.40	
3170.01	Reisekosten und Spesen	200.00		200.00		271.60	
7907	Regionalkonferenzen	43'000.00		43'000.00		40'053.75	
3632.02	Beiträge an Gemeindeverbände	43'000.00		43'000.00		40'053.75	
8	Volkswirtschaft	110'510.00	1'259'500.00	112'210.00	1'172'500.00	61'889.60	1'231'659.44
	Nettoertrag	1'148'990.00		1'060'290.00		1'169'769.84	
81	Landwirtschaft	6'510.00		12'010.00	4'000.00	4'705.35	
	Nettoaufwand		6'510.00		8'010.00		4'705.35
811	Verwaltung, Vollzug und Kontrolle	6'510.00		12'010.00	4'000.00	4'705.35	
	Nettoaufwand		6'510.00		8'010.00		4'705.35
8110	Verwaltung, Vollzug und Kontrolle	6'510.00		12'010.00	4'000.00	4'705.35	
3010.01	Löhne des Verwaltungs- und Betriebspersonals	4'000.00		4'000.00		3'303.60	
3053.01	AG-Beiträge Unfallversicherung	10.00		10.00		7.75	
3130.02	Mitglieder-, Verbands- und sonstige Beiträge			500.00			
3170.01	Reisekosten und Spesen	1'500.00		1'500.00		1'394.00	
3632.02	Beiträge an Gemeindeverbände			500.00			
3637.01	Beiträge an private Haushalte	1'000.00		1'500.00			
3707.01	Durchlaufende Beiträge von Gemeinwesen an private Haushalte			4'000.00			
4707.01	Durchlaufende Beiträge von Gemeinwesen an private Haushalte				4'000.00		
84	Tourismus	30'000.00		30'000.00		22'198.00	
	Nettoaufwand		30'000.00		30'000.00		22'198.00
840	Tourismus	30'000.00		30'000.00		22'198.00	
	Nettoaufwand		30'000.00		30'000.00		22'198.00
8400	Tourismus	30'000.00		30'000.00		22'198.00	
3130.02	Mitglieder-, Verbands- und sonstige Beiträge	30'000.00		30'000.00		22'198.00	

Erfolgsrechnung

Gliederung nach Funktionen		Budget 2022		Budget 2021		Rechnung 2020	
Konto	Bezeichnung	Aufwand	Ertrag	Aufwand	Ertrag	Aufwand	Ertrag
85	Industrie, Gewerbe, Handel	69'000.00	25'500.00	65'200.00	25'500.00	30'950.15	4'171.00
	Nettoaufwand		43'500.00		39'700.00		26'779.15
850	Industrie, Gewerbe, Handel	69'000.00	25'500.00	65'200.00	25'500.00	30'950.15	4'171.00
	Nettoaufwand		43'500.00		39'700.00		26'779.15
8500	Industrie, Gewerbe, Handel	69'000.00	25'500.00	65'200.00	25'500.00	30'950.15	4'171.00
3010.01	Löhne des Verwaltungs- und Betriebspersonals	10'800.00		3'100.00		3'615.45	
3040.01	Betreuungszulagen	800.00					
3050.01	AG-Beiträge AHV, IV, EO, ALV	700.00		200.00		232.55	
3052.01	AG-Beiträge Pensionskasse	600.00				124.80	
3053.01	AG-Beiträge Unfallversicherung	100.00		50.00		31.10	
3054.01	AG-Beiträge Familienausgleichskasse	200.00		50.00		58.00	
3055.01	AG-Beiträge Krankentaggeldversicherung	200.00		50.00		47.40	
3101.01	Betriebs- und Verbrauchsmaterial	500.00		500.00			
3119.01	Übrige nicht aktivierbare Anlagen	2'000.00		2'000.00			
3130.01	Telefon, Porti, Post- und Bankspesen			350.00			
3130.02	Mitglieder-, Verbands- und sonstige Beiträge	1'000.00		1'500.00			
3130.03	Allgemeiner Sachaufwand, Dienstleistungen Dritter	5'000.00		10'000.00		4'358.60	
3159.01	Unterhalt übrige mobile Anlagen			300.00			
3160.01	Mieten und Benützungsgebühren Liegenschaften	6'100.00		6'100.00		4'740.25	
3170.01	Reisekosten und Spesen	1'000.00		1'000.00		83.25	
3181.01	Tatsächliche Forderungsverluste					173.00	
3636.01	Beiträge an private Organisationen ohne Erwerbszweck	23'000.00		23'000.00		14'285.25	
3910.02	Interne Verrechnung von Dienstleistungen Werkhofpersonal	17'000.00		17'000.00		3'200.50	
4240.01	Benützungsgebühren und Dienstleistungen		24'000.00		24'000.00		3'921.00
4260.01	Rückerstattungen und Kostenbeteiligungen Dritter		1'500.00		1'500.00		250.00
87	Brennstoffe und Energie		720'000.00		630'000.00		721'877.44
	Nettoertrag	720'000.00		630'000.00		721'877.44	
871	Elektrizität		720'000.00		630'000.00		721'877.44
	Nettoertrag	720'000.00		630'000.00		721'877.44	
8710	Elektrizität allgemein		720'000.00		630'000.00		721'877.44
4120.01	Konzessionen		250'000.00		270'000.00		241'877.44
4450.01	Erträge aus Darlehen VV		40'000.00		40'000.00		40'000.00
4451.01	Dividenden und andere Ausschüttungen von Gewinnanteilen von Anlagen VV		430'000.00		320'000.00		440'000.00

Erfolgsrechnung

Gliederung nach Funktionen		Budget 2022		Budget 2021		Rechnung 2020	
Konto	Bezeichnung	Aufwand	Ertrag	Aufwand	Ertrag	Aufwand	Ertrag
89	Sonstige gewerbliche Betriebe	5'000.00	514'000.00	5'000.00	513'000.00	4'036.10	505'611.00
	Nettoertrag	509'000.00		508'000.00		501'574.90	
890	Sonstige gewerbliche Betriebe	5'000.00	514'000.00	5'000.00	513'000.00	4'036.10	505'611.00
	Nettoertrag	509'000.00		508'000.00		501'574.90	
8900	Sonstige gewerbliche Betriebe	5'000.00	514'000.00	5'000.00	513'000.00	4'036.10	505'611.00
3137.01	Steuern und Abgaben	5'000.00		5'000.00		4'036.10	
4407.01	Zinsen langfristige Finanzanlagen		30'000.00		30'000.00		30'000.00
4420.01	Dividenden aus Anlagen FV		400'000.00		400'000.00		391'800.00
4430.02	Baurechtszinsen Liegenschaften FV		84'000.00		83'000.00		83'811.00
9	Finanzen und Steuern	1'476'190.00	14'321'019.00	4'330'770.00	16'620'455.00	3'215'763.26	15'397'393.95
	Nettoertrag	12'844'829.00		12'289'685.00		12'181'630.69	
91	Steuern	116'600.00	10'302'936.00	107'000.00	10'180'400.00	165'403.60	10'288'684.55
	Nettoertrag	10'186'336.00		10'073'400.00		10'123'280.95	
910	Steuern	116'600.00	10'302'936.00	107'000.00	10'180'400.00	165'403.60	10'288'684.55
	Nettoertrag	10'186'336.00		10'073'400.00		10'123'280.95	
9100	Allgemeine Gemeindesteuern	116'600.00	8'917'336.00	107'000.00	8'797'800.00	142'304.40	8'877'356.90
3180.01	Wertberichtigungen auf Forderungen (Delkredere)					25'670.00	
3181.01	Tatsächliche Forderungsverluste	116'600.00		107'000.00		116'634.40	
4000.01	Einkommenssteuer		7'218'680.00		6'780'000.00		7'197'695.30
4000.20	Nachsteuern und Bussen Einkommenssteuer						11'610.45
4000.40	Aktive Steuerauscheidungen Einkommen		144'000.00		150'000.00		112'549.25
4000.50	Passive Steuerauscheidungen Einkommen		-121'000.00		-110'000.00		-123'787.75
4000.60	Pauschale Steueranrechnung natürliche Personen		-2'500.00				-3'242.05
4001.01	Vermögenssteuern		859'356.00		1'022'800.00		856'857.90
4001.40	Aktive Steuerauscheidungen Vermögenssteuern		34'000.00		35'000.00		32'720.15
4001.50	Passive Steuerauscheidungen Vermögenssteuern		-44'000.00		-35'000.00		-44'231.30
4002.01	Quellensteuer		165'000.00		150'000.00		195'203.45
4002.11	Quellensteuer ausserhalb der Ertragsabrechnung (BGSA, Grenzgänger)		500.00				1'198.55
4010.01	Gewinnsteuern		550'000.00		644'000.00		558'701.80
4010.40	Aktive Steuerauscheidungen Gewinnsteuern		163'000.00		200'000.00		113'205.40
4010.50	Passive Steuerauscheidungen Gewinnsteuern		-89'000.00		-90'000.00		-78'124.20
4011.01	Kapitalsteuern		5'400.00		16'000.00		5'476.50

Erfolgsrechnung

Gliederung nach Funktionen		Budget 2022		Budget 2021		Rechnung 2020	
Konto	Bezeichnung	Aufwand	Ertrag	Aufwand	Ertrag	Aufwand	Ertrag
4011.40	Aktive Steuerauscheidungen Kapitalsteuern		2'400.00		2'000.00		3'908.90
4011.50	Passive Steuerauscheidungen Kapitalsteuern		-1'700.00				-1'607.50
4019.01	Holdingssteuern		1'200.00		4'000.00		1'212.05
4029.01	Eingang abgeschriebener Steuern		32'000.00		29'000.00		38'010.00
9101	Sondersteuern		280'000.00		280'000.00	9'033.70	339'020.10
3180.01	Wertberichtigungen auf Forderungen (Delkredere)					4'720.00	
3181.01	Tatsächliche Forderungsverluste					4'313.70	
4022.01	Grundstückgewinnsteuern		150'000.00		150'000.00		337'982.85
4022.10	Sonderveranlagungen		130'000.00		130'000.00		438.50
4029.01	Eingang abgeschriebener Steuern						598.75
9102	Liegenschaftssteuern		1'077'600.00		1'077'600.00	12'125.50	1'042'947.55
3180.01	Wertberichtigungen auf Forderungen (Delkredere)					11'240.00	
3181.01	Tatsächliche Forderungsverluste					885.50	
4021.01	Liegenschaftssteuer		678'900.00		678'900.00		686'986.45
4021.02	Liegenschaftssteuern JP		398'700.00		398'700.00		351'160.10
4029.01	Eingang abgeschriebener Steuern						4'801.00
9103	Hundetaxe		28'000.00		25'000.00	1'940.00	29'360.00
3181.01	Tatsächliche Forderungsverluste					1'940.00	
4033.01	Hundetaxe		28'000.00		25'000.00		29'360.00
93	Finanz- und Lastenausgleich	952'010.00	1'816'345.00	947'400.00	1'583'310.00	917'180.00	1'260'355.00
	Nettoertrag	864'335.00		635'910.00		343'175.00	
930	Finanz- und Lastenausgleich	952'010.00	1'816'345.00	947'400.00	1'583'310.00	917'180.00	1'260'355.00
	Nettoertrag	864'335.00		635'910.00		343'175.00	
9300	Finanz- und Lastenausgleich	952'010.00	1'816'345.00	947'400.00	1'583'310.00	917'180.00	1'260'355.00
3621.60	Gemeindeanteil LA neue Aufgabenteilung	952'010.00		947'400.00		917'180.00	
4612.13	SF / interne Verrechnung Betriebs- und Verwaltungskosten		9'000.00		9'000.00		9'000.00
4621.50	Zuschuss Mindestausstattung		382'274.00		250'510.00		80'695.00
4621.60	Soziodemografischer Zuschuss		81'800.00		76'200.00		76'271.00
4622.70	Zuschuss Disparitätenabbau		1'343'271.00		1'247'600.00		1'094'389.00
95	Ertragsanteile, übrige		50'000.00		60'000.00		57'945.75
	Nettoertrag	50'000.00		60'000.00		57'945.75	
950	Ertragsanteile, übrige		50'000.00		60'000.00		57'945.75

Erfolgsrechnung

Gliederung nach Funktionen		Budget 2022		Budget 2021		Rechnung 2020	
Konto	Bezeichnung	Aufwand	Ertrag	Aufwand	Ertrag	Aufwand	Ertrag
	Nettoertrag	50'000.00		60'000.00		57'945.75	
9500	Ertragsanteile, übrige		50'000.00		60'000.00		57'945.75
4024.01	Erbschaftssteuer		5'000.00		5'000.00		12'296.00
4600.01	Ertragsanteile an Direkter Bundessteuer		45'000.00		55'000.00		45'649.75
96	Vermögens- und Schuldenverwaltung	407'580.00	943'115.00	344'870.00	723'780.00	356'377.01	3'227'908.65
	Nettoertrag	535'535.00		378'910.00		2'871'531.64	
961	Zinsen	67'150.00	91'310.00	63'870.00	83'400.00	24'660.38	74'892.85
	Nettoertrag	24'160.00		19'530.00		50'232.47	
9610	Zinsen	67'150.00	91'310.00	63'870.00	83'400.00	24'660.38	74'892.85
3130.01	Telefon, Porti, Post- und Bankspesen					0.85	
3130.03	Allgemeiner Sachaufwand, Dienstleistungen Dritter	1'000.00		400.00		867.43	
3181.01	Tatsächliche Forderungsverluste					3'894.45	
3401.01	Zinsen kurzfristige Schulden	6'000.00		6'000.00		-18'750.00	
3406.01	Zinsen langfristige Schulden	26'600.00		26'570.00		26'568.00	
3409.01	Übrige Passivzinsen	8'550.00		5'900.00		4'511.00	
3499.02	Vergütungszinsen an Steuerpflichtige	25'000.00		25'000.00		7'568.65	
4400.01	Zinsen flüssige Mittel						-3'684.20
4401.01	Zinsen Forderungen und Kontokorrente						933.40
4401.02	Verzugszinsen auf Steuern		40'000.00		40'000.00		48'948.95
4407.01	Zinsen langfristige Finanzanlagen		500.00		500.00		-9'368.20
4409.01	Übrige Zinsen		500.00				305.90
4940.01	Interne Verrechnung von kalk. Zinsen + Finanzerfolg		50'310.00		42'900.00		37'757.00
963	Liegenschaften des Finanzvermögens	315'430.00	595'805.00	256'000.00	419'380.00	274'068.04	2'790'045.65
	Nettoertrag	280'375.00		163'380.00		2'515'977.61	
9630	Liegenschaften des Finanzvermögens	315'430.00	595'805.00	256'000.00	419'380.00	274'068.04	2'790'045.65
3010.01	Löhne des Verwaltungs- und Betriebspersonals	20'100.00		8'500.00		7'863.55	
3010.09	Lohnausfallentschädigungen, UVG, KTG, EO, Mutterschaftsentschädigung					-6.20	
3040.01	Betreuungszulagen	100.00		400.00		184.16	
3050.01	AG-Beiträge AHV, IV, EO, ALV	1'400.00		600.00		495.44	
3052.01	AG-Beiträge Pensionskasse	1'600.00		700.00		630.70	
3053.01	AG-Beiträge Unfallversicherung	300.00		100.00		62.78	
3054.01	AG-Beiträge Familienausgleichskasse	500.00		300.00		122.92	
3055.01	AG-Beiträge Krankentaggeldversicherung	400.00		200.00		73.30	

Erfolgsrechnung

Gliederung nach Funktionen		Budget 2022		Budget 2021		Rechnung 2020	
Konto	Bezeichnung	Aufwand	Ertrag	Aufwand	Ertrag	Aufwand	Ertrag
3132.01	Honorare für externe Berater, Fachexperten	30'000.00		9'000.00			
3170.01	Reisekosten und Spesen					6.34	
3430.01	Baulicher Unterhalt Liegenschaften FV	78'100.00		86'800.00		46'459.00	
3431.01	Nicht baulicher Unterhalt Liegenschaften FV u.a. Hauswart, Umgebung, Heizung, Lift	2'500.00		2'500.00			
3439.01	Übriger Liegenschaftsaufwand FV u.a. Wasser, Abwasser, Kehricht, Energie, Heizung	56'500.00		56'500.00		51'289.30	
3439.02	Verbrauchsmaterial	2'000.00		2'000.00		580.60	
3439.03	Versicherungsprämien	9'680.00		8'450.00		9'286.50	
3439.04	Telefongebühren	600.00		200.00		599.55	
3441.01	Wertberichtigung Sachanlagen FV					47'140.00	
3612.11	SF / interne Verrechnung Dienstleistungen					273.00	
3893.01	Einlagen in Vorfinanzierungen des EK	103'400.00		69'000.00		96'200.00	
3910.02	Interne Verrechnung von Dienstleistungen Werkhofpersonal	7'550.00		7'550.00		12'158.10	
3940.01	Interne Verrechnung von kalk. Zinsen + Finanzerfolg	700.00		3'200.00		649.00	
4260.01	Rückerstattungen und Kostenbeteiligungen Dritter		400.00				400.00
4430.01	Miet- und Pachtzinsen Liegenschaften FV		239'150.00		239'150.00		230'554.55
4430.02	Baurechtszinsen Liegenschaften FV		32'825.00		31'900.00		32'718.25
4432.01	Benützungsgebühren Liegenschaften FV		10'500.00		10'500.00		8'106.60
4439.01	Nebenkosten Liegenschaften FV		15'970.00		24'070.00		24'072.00
4443.01	Marktwertanpassung Liegenschaften FV						2'400'148.25
4612.11	SF / interne Verrechnung Dienstleistungen				1'200.00		
4612.12	SF / interne Verrechnung Pacht, Mieten, Benützungskosten		1'200.00				1'200.00
4893.01	Entnahme aus Vorfinanzierungen des EK		240'000.00		65'900.00		8'400.00
4896.01	Entnahmen aus Neubewertungsreserven						47'140.00
4920.01	Interne Verrechnung von Pacht, Mieten und Benützungskosten		55'760.00		46'660.00		37'306.00
969	Finanzvermögen	25'000.00	256'000.00	25'000.00	221'000.00	57'648.59	362'970.15
	Nettoertrag	231'000.00		196'000.00		305'321.56	
9690	Finanzvermögen	25'000.00	256'000.00	25'000.00	221'000.00	57'648.59	362'970.15
3130.01	Telefon, Porti, Post- und Bankspesen	25'000.00		25'000.00		22'928.59	
3440.01	Wertberichtigungen Finanzanlagen FV					34'720.00	
4407.01	Zinsen langfristige Finanzanlagen		30'000.00		50'000.00		34'850.95
4410.01	Realisierte Gewinne aus Vermögensverwaltungsmandat		70'000.00		150'000.00		72'293.70
4411.01	Realisierter Gewinn aus Verkäufen Grundstücke FV						69'749.00
4420.01	Dividenden aus Anlagen FV		6'000.00		6'000.00		7'262.15
4440.01	Marktwertanpassung Wertschriften FV		150'000.00		15'000.00		178'814.35

Erfolgsrechnung

Gliederung nach Funktionen		Budget 2022		Budget 2021		Rechnung 2020	
Konto	Bezeichnung	Aufwand	Ertrag	Aufwand	Ertrag	Aufwand	Ertrag
99	Nicht aufgeteilte Posten		1'208'623.00	2'931'500.00	4'072'965.00	1'776'802.65	562'500.00
	Nettoaufwand						1'214'302.65
	Nettoertrag	1'208'623.00		1'141'465.00			
990	Nicht aufgeteilte Posten					1'778'402.65	
	Nettoaufwand						1'778'402.65
9900	Nicht aufgeteilte Posten					1'778'402.65	
3894.01	Einlage in finanzpolitische Reserven					1'778'402.65	
995	Neutrale Aufwendungen und Erträge		562'500.00	2'931'500.00	3'494'000.00		562'500.00
	Nettoertrag	562'500.00		562'500.00		562'500.00	
9950	Neutrale Aufwendungen und Erträge		562'500.00	2'931'500.00	3'494'000.00		562'500.00
3896.12	Einlage in Schwankungsreserve			2'931'500.00			
4896.01	Entnahmen aus Neubewertungsreserven				2'931'500.00		
4898.01	Entnahmen übriges Eigenkapital		562'500.00		562'500.00		562'500.00
999	Abschluss		646'123.00		578'965.00	-1'600.00	
	Nettoertrag	646'123.00		578'965.00		1'600.00	
9990	Abschluss		646'123.00		578'965.00	-1'600.00	
3180.01	Wertberichtigungen auf Forderungen (Delkredere)					-1'600.00	
9001.01	Aufwandüberschuss Allgemeiner Haushalt		646'123.00		578'965.00		

Erfolgsrechnung

Gliederung nach Sachgruppen		Budget 2022		Budget 2021		Rechnung 2020	
Konto	Bezeichnung	Aufwand	Ertrag	Aufwand	Ertrag	Aufwand	Ertrag
	Erfolgsrechnung	24'378'218.00	24'378'218.00	26'576'570.85	26'576'570.85	24'166'227.14	24'166'227.14
3	Aufwand	24'317'541.00		26'437'005.85		23'835'014.60	
30	Personalaufwand	3'764'006.00		3'848'200.00		3'553'860.16	
300	Behörden und Kommissionen	225'460.00		228'300.00		173'230.20	
3000	Löhne, Tag- und Sitzungsgelder an Behörden und Kom..	225'460.00		228'300.00		173'230.20	
3000.01	Löhne, Tag- und Sitzungsgelder an Behörden und Kommis..	225'460.00		228'300.00		173'230.20	
301	Löhne des Verwaltungs- und Betriebspersonals	2'892'726.00		2'948'700.00		2'794'459.60	
3010	Löhne des Verwaltungs- und Betriebspersonals	2'892'726.00		2'948'700.00		2'794'459.60	
3010.01	Löhne des Verwaltungs- und Betriebspersonals	2'709'000.00		2'764'900.00		2'705'354.95	
3010.02	Feuerwehr Sold, Funktionsentschädigungen, Taggelder für ..	183'726.00		183'800.00		129'330.00	
3010.09	Lohnausfallentschädigungen, UVG, KTG, EO,					-40'225.35	
304	Zulagen	39'400.00		44'050.00		39'521.91	
3040	Kinder- und Ausbildungszulagen	32'400.00		36'650.00		33'616.80	
3040.01	Betreuungszulagen	32'400.00		36'650.00		33'616.80	
3049	Übrige Zulagen	7'000.00		7'400.00		5'905.11	
3049.01	Übrige Zulagen (Dienstkleider)	7'000.00		7'400.00		5'905.11	
305	Arbeitgeberbeiträge	483'020.00		502'200.00		491'574.55	
3050	AG-Beitr.AHV,IV,EO,ALV,Verwaltungskosten	180'600.00		186'900.00		179'247.55	
3050.01	AG-Beiträge AHV, IV, EO, ALV	180'600.00		186'900.00		179'247.55	
3052	AG-Beiträge an Pensionskassen	195'400.00		206'600.00		197'853.60	
3052.01	AG-Beiträge Pensionskasse	195'400.00		206'600.00		197'853.60	
3053	AG-Beiträge an Unfallversicherungen	29'920.00		30'060.00		41'005.25	
3053.01	AG-Beiträge Unfallversicherung	29'920.00		30'060.00		41'005.25	
3054	AG-Beiträge an Familienausgleichskasse	46'200.00		46'940.00		45'154.20	
3054.01	AG-Beiträge Familienausgleichskasse	46'200.00		46'940.00		45'154.20	

Erfolgsrechnung

Gliederung nach Sachgruppen		Budget 2022		Budget 2021		Rechnung 2020	
Konto	Bezeichnung	Aufwand	Ertrag	Aufwand	Ertrag	Aufwand	Ertrag
3055	AG-Beiträge an Krankentaggeldvers.	30'900.00		31'700.00		28'313.95	
3055.01	AG-Beiträge Krankentaggeldversicherung	30'900.00		31'700.00		28'313.95	
309	Übriger Personalaufwand	123'400.00		124'950.00		55'073.90	
3090	Aus- und Weiterbildung des Personals	72'600.00		78'600.00		42'928.35	
3090.01	Aus- und Weiterbildung	72'100.00		77'600.00		42'928.35	
3090.10	Aus- und Weiterbildung	500.00		1'000.00			
3091	Personalwerbung	14'000.00		12'500.00		1'054.90	
3091.01	Personalwerbung	14'000.00		12'500.00		1'054.90	
3099	Übriger Personalaufwand	36'800.00		33'850.00		11'090.65	
3099.01	Übriger Personalaufwand	36'800.00		33'850.00		11'090.65	
31	Sach- und übriger Betriebsaufwand	4'767'326.00		4'470'360.00		3'869'013.74	
310	Material- und Warenaufwand	724'450.00		744'540.00		650'356.92	
3100	Büromaterial	19'300.00		18'800.00		15'918.30	
3100.01	Büromaterial	19'300.00		18'800.00		15'918.30	
3101	Betriebs-, Verbrauchsmaterial	317'800.00		342'100.00		282'197.45	
3101.01	Betriebs- und Verbrauchsmaterial	162'200.00		179'000.00		135'179.74	
3101.02	Betriebs- und Verbrauchsmaterial Signalisation	20'000.00		26'500.00		21'371.89	
3101.03	Verbrauchsmaterial Fahrzeuge, Maschinen und Werkzeuge	46'000.00		46'000.00		43'761.75	
3101.04	Betriebs- und Verbrauchsmaterial Strassensignalisation	5'000.00		5'000.00		4'397.45	
3101.05	Betriebs- und Verbrauchsmaterial Friedhofanlage	6'100.00		6'100.00		1'690.60	
3101.10	Betriebs- und Verbrauchsmaterial	40'000.00		30'000.00		66'895.55	
3101.20	Bau-, Unterhalts- und Verbrauchsmaterial	10'000.00		12'000.00		8'538.35	
3101.30	Bau-, Unterhalts- und Verbrauchsmaterial	23'000.00		27'000.00			
3101.31	Kehrriechsäcke und Gebührenmarken	5'500.00		10'500.00		362.12	
3102	Drucksachen, Publikationen	31'950.00		42'400.00		13'891.60	
3102.01	Drucksachen, Publikationen	31'950.00		42'400.00		13'891.60	
3103	Fachliteratur, Zeitschriften	2'400.00		3'100.00		1'191.00	
3103.01	Fachliteratur, Zeitschriften	2'400.00		3'100.00		1'191.00	

Erfolgsrechnung

Gliederung nach Sachgruppen		Budget 2022		Budget 2021		Rechnung 2020
Konto	Bezeichnung	Aufwand	Ertrag	Aufwand	Ertrag	Aufwand Ertrag
3104	Lehrmittel	219'300.00		210'640.00		211'384.87
3104.01	Schul- / Büromaterial und Drucksachen	160'500.00		154'440.00		163'717.76
3104.02	Verbrauchsmaterial textiles Gestalten	15'000.00		13'500.00		12'645.06
3104.03	Verbrauchsmaterial technisches Gestalten	12'500.00		12'500.00		8'012.90
3104.05	Anschaffungen Bibliothek	4'500.00		4'500.00		3'616.25
3104.07	Schul- / Büromaterial und Drucksachen IBEM	1'600.00		500.00		1'170.55
3104.08	Verbrauchsmaterial textiles/technisches Gestalten	21'000.00		21'000.00		19'125.40
3104.09	Schulmaterial und Lehrmittel Integrative Förderung IBEM	500.00		500.00		478.75
3104.10	Schulmaterial Logopädie IBEM	700.00		700.00		85.55
3104.11	Schulmaterial Psychomotorik IBEM	800.00		800.00		259.10
3104.12	Schulmaterial Intensivkurs DAZ (UMA)	200.00		200.00		379.25
3104.13	Schulmaterial Schulsozialarbeit	2'000.00		2'000.00		1'894.30
3105	Lebensmittel	25'900.00		25'200.00		13'911.85
3105.01	Lebensmittel Hauswirtschaft	25'900.00		25'200.00		13'911.85
3109	Übriger Material- und Warenaufwand	107'800.00		102'300.00		111'861.85
3109.01	Übriger Material- und Warenaufwand	107'800.00		102'300.00		111'861.85
311	Nicht aktivierbare Anlagen	434'227.00		365'700.00		303'352.58
3110	Büromöbel und Geräte	140'800.00		98'000.00		58'388.60
3110.01	Anschaffung Büromöbel und Geräte	140'800.00		98'000.00		58'388.60
3111	Maschinen, Geräte und Fahrzeuge	134'097.00		134'600.00		125'362.68
3111.01	Anschaffung Maschinen, Geräte und Fahrzeuge	78'097.00		78'600.00		75'285.99
3111.10	Anschaffung Mobilien	1'000.00		1'000.00		
3111.11	Anschaffung Wasserzähler	55'000.00		55'000.00		50'076.69
3112	Kleider, Wäsche, Vorhänge	43'130.00		33'500.00		32'810.40
3112.01	Anschaffung Kleider	43'130.00		33'500.00		32'810.40
3113	Hardware	71'000.00		70'000.00		71'907.05
3113.01	Anschaffung Hardware	71'000.00		70'000.00		71'907.05
3118	Immateriellen Anlagen	26'000.00		10'000.00		13'415.65
3118.01	Anschaffung Software	26'000.00		10'000.00		13'415.65
3119	Übrige nicht aktivierbare Anlagen	19'200.00		19'600.00		1'468.20
3119.01	Übrige nicht aktivierbare Anlagen	19'200.00		19'600.00		1'468.20

Erfolgsrechnung

Gliederung nach Sachgruppen		Budget 2022		Budget 2021		Rechnung 2020	
Konto	Bezeichnung	Aufwand	Ertrag	Aufwand	Ertrag	Aufwand	Ertrag
312	Ver- und Entsorgung Liegenschaften Verwaltungsverm..	355'600.00		347'100.00		346'652.68	
3120	Ver- und Entsorgung Liegenschaften Verwaltungsverm..	355'600.00		347'100.00		346'652.68	
3120.01	Ver- und Entsorgung Liegenschaften VV	288'600.00		278'100.00		290'731.40	
3120.02	Energie Strassenbeleuchtung	30'000.00		30'000.00		22'202.25	
3120.10	Ver- und Entsorgung Liegenschaften VV	35'000.00		37'000.00		32'075.67	
3120.20	Ver- und Entsorgung Liegenschaften VV	2'000.00		2'000.00		1'643.36	
313	Dienstleistungen und Honorare	1'444'870.00		1'316'620.00		1'075'370.24	
3130	Dienstleistungen Dritter	1'125'510.00		1'039'060.00		898'829.75	
3130.01	Telefon, Porti, Post- und Bankspesen	120'680.00		109'500.00		103'615.56	
3130.02	Mitglieder-, Verbands- und sonstige Beiträge	197'680.00		154'660.00		128'712.51	
3130.03	Allgemeiner Sachaufwand, Dienstleistungen Dritter	207'150.00		225'000.00		123'477.08	
3130.04	Gebühren Fremdenpolizei	30'000.00		25'000.00		22'581.10	
3130.05	Gebühren Einbürgerungen	4'000.00		4'000.00		7'475.00	
3130.06	Gebühren Zivilstandsämter	3'500.00		3'500.00		3'877.55	
3130.07	Gebühren Baubewilligungen	35'000.00		35'000.00		36'949.15	
3130.08	Schülertransporte	98'000.00		63'900.00		55'227.70	
3130.10	Dienstleistungen Dritter, Allgemeiner Sachaufwand	14'500.00		12'500.00		12'430.03	
3130.11	Katasternachführung	10'000.00		10'000.00		8'896.80	
3130.20	Dienstleistungen Dritter, Allgemeiner Sachaufwand	7'000.00		7'000.00		6'267.32	
3130.30	Dienstleistungen Dritter, Allgemeiner Sachaufwand	4'000.00		4'000.00		3'000.00	
3130.32	Grüngutentsorgung, Abfuhr- und Deponiekosten	105'000.00		93'000.00		102'059.18	
3130.33	Sammel- und Transportkosten ordentliche Kehrrichtabfuhr	95'000.00		95'000.00		93'110.08	
3130.34	Deponiegebühren Hauskehricht	160'000.00		160'000.00		166'001.66	
3130.35	Altpapiersammlungen, Entschädigung Schulen	9'000.00		12'000.00		6'271.65	
3130.36	Häckseldienst	10'000.00		10'000.00		6'694.52	
3130.37	Altglasentsorgung	2'500.00		2'500.00		1'170.65	
3130.38	Entsorgung Sonderabfall	12'500.00		12'500.00		11'012.21	
3131	Planungen und Projektierungen Dritter	36'000.00		26'000.00		28'941.98	
3131.01	Planungen und Projektierungen Dritter	16'000.00		11'000.00		10'058.65	
3131.20	Planungen und Projektierung Dritter	20'000.00		15'000.00		18'883.33	
3132	Honor.ext.Berater,Gutachter,Fachexp.etc.	158'000.00		126'000.00		41'111.91	
3132.01	Honorare für externe Berater, Fachexperten	148'000.00		116'000.00		32'775.05	
3132.20	Allg. Verwaltungsaufwand, Dienstleistungen, Honorare	10'000.00		10'000.00		8'336.86	

Erfolgsrechnung

Gliederung nach Sachgruppen		Budget 2022		Budget 2021		Rechnung 2020	
Konto	Bezeichnung	Aufwand	Ertrag	Aufwand	Ertrag	Aufwand	Ertrag
3134	Sachversicherungsprämien	106'850.00		107'060.00		90'642.75	
3134.01	Sachversicherungen	100'080.00		100'260.00		84'230.95	
3134.10	Sachversicherungen	6'700.00		6'700.00		6'343.20	
3134.20	Sachversicherungen	70.00		100.00		68.60	
3137	Steuern und Abgaben	18'510.00		18'500.00		15'843.85	
3137.01	Steuern und Abgaben	18'510.00		18'500.00		15'843.85	
314	Baulicher Unterhalt und betrieblicher Unterhalt	940'825.00		831'950.00		768'432.69	
3140	Unterhalt an Grundstücken	64'800.00		64'800.00		51'731.85	
3140.01	Unterhalt an Grundstücken	52'500.00		52'500.00		39'989.50	
3140.03	Baulicher Unterhalt Dritter für Anlage inkl. Mulden und	10'000.00		10'000.00		10'530.25	
3140.05	Dienstleistungen Dritter für Bepflanzungen	800.00		800.00		645.75	
3140.06	Grabpflege für Dritte	1'500.00		1'500.00		566.35	
3141	Unterhalt Strassen/Verkehrswege	305'000.00		273'000.00		291'950.80	
3141.01	Unterhalt Strassen	150'000.00		150'000.00		137'804.00	
3141.02	Unterhalt Strassenmarkierung	10'000.00		10'000.00		8'953.45	
3141.03	Unterhalt Schneeräumung	40'000.00		40'000.00		988.85	
3141.04	Unterhalt öffentliche Beleuchtung	105'000.00		73'000.00		144'204.50	
3142	Unterhalt Wasserbau	15'000.00		28'200.00		12'927.45	
3142.01	Unterhalt Wasserbau	15'000.00		28'200.00		12'927.45	
3143	Unterhalt übrige Tiefbauten	125'000.00		110'000.00		145'724.89	
3143.10	Dienstleistungen Dritter für baulichen Unterhalt	70'000.00		65'000.00		102'592.48	
3143.11	Dienstleistungen Dritter für Unterhalt und Reparaturen	20'000.00		20'000.00		8'388.21	
3143.20	Dienstleistungen Dritter für baulichen Unterhalt	35'000.00		25'000.00		34'744.20	
3144	Unterhalt Hochbauten, Gebäude	431'025.00		355'950.00		266'097.70	
3144.01	Unterhalt Hochbauten, Gebäude Lieg VV	431'025.00		355'950.00		266'097.70	
315	Unterhalt Mobilien und immaterielle Anlagen	326'104.00		316'950.00		246'906.17	
3150	Unterhalt Büromöbel und Geräte	1'000.00		6'400.00		716.00	
3150.01	Unterhalt Büromöbel und Bürogeräte (exkl. Computer, Druc..	1'000.00		6'400.00		716.00	
3151	Unterhalt Apparate, Maschinen, Geräte, Fahrzeuge, Werk..	116'554.00		96'400.00		70'502.47	
3151.01	Unterhalt Maschinen, Geräte, Fahrzeuge, Werkzeug	115'054.00		94'900.00		68'700.75	

Erfolgsrechnung

Gliederung nach Sachgruppen		Budget 2022		Budget 2021		Rechnung 2020	
Konto	Bezeichnung	Aufwand	Ertrag	Aufwand	Ertrag	Aufwand	Ertrag
3151.10	Dienstleistungen Dritter für Unterhalt und Reparaturen	1'500.00		1'500.00		1'801.72	
3153	Informatik-Unterhalt (Hardware)	25'000.00		26'000.00		10'247.50	
3153.01	Unterhalt Hardware	25'000.00		26'000.00		10'247.50	
3158	Unterhalt immaterielle Anlagen	183'550.00		187'850.00		165'440.20	
3158.01	Unterhalt Software	183'550.00		187'850.00		165'440.20	
3159	Unterhalt übrige mobile Anlagen			300.00			
3159.01	Unterhalt übrige mobile Anlagen			300.00			
316	Mieten, Leasing, Pachten, Benützungsgebühren	216'920.00		244'000.00		189'507.55	
3160	Miete und Pacht Liegenschaften	168'720.00		186'800.00		136'965.60	
3160.01	Mieten und Benützungsgebühren Liegenschaften	151'720.00		169'800.00		120'069.60	
3160.10	Mietzinsen	17'000.00		17'000.00		16'896.00	
3161	Mieten, Benützungskosten Anlagen	9'200.00		11'200.00		7'867.60	
3161.01	Mieten und Benützungsgebühren von Mobilien, Maschinen ...	9'200.00		11'200.00		7'867.60	
3162	Raten für operatives Leasing	39'000.00		46'000.00		44'674.35	
3162.01	Leasingraten von Sachanlagen	39'000.00		46'000.00		44'674.35	
317	Spesenentschädigungen	159'230.00		143'400.00		76'654.10	
3170	Reisekosten und Spesen	60'730.00		61'000.00		37'809.65	
3170.01	Reisekosten und Spesen	60'730.00		61'000.00		37'809.65	
3171	Exkursionen, Schulreisen und Lager	98'500.00		82'400.00		38'844.45	
3171.01	Exkursionen, Schulreisen und Lager	86'500.00		68'100.00		27'444.45	
3171.02	Schulkosten Campus Perspektiven	12'000.00		14'300.00		11'400.00	
318	Wertberichtigungen auf Forderungen	120'100.00		109'000.00		182'543.31	
3180	Wertberichtigungen auf Forderungen					40'890.00	
3180.01	Wertberichtigungen auf Forderungen (Delkredere)					41'990.00	
3180.10	Wertberichtigung gefährdeter Guthaben					-7'400.00	
3180.20	Wertberichtigung gefährdeter Guthaben					9'400.00	
3180.30	Wertberichtigung gefährdeter Guthaben					-3'100.00	

Erfolgsrechnung

Gliederung nach Sachgruppen		Budget 2022		Budget 2021		Rechnung 2020	
Konto	Bezeichnung	Aufwand	Ertrag	Aufwand	Ertrag	Aufwand	Ertrag
3181	Tatsächliche Forderungsverluste	120'100.00		109'000.00		141'653.31	
3181.01	Tatsächliche Forderungsverluste	119'100.00		108'000.00		139'849.50	
3181.10	Tatsächliche Forderungsverluste Wasserversorgung	1'000.00		1'000.00		-2.07	
3181.20	Tatsächliche Forderungsverluste Abwasserentsorgung					23.44	
3181.30	Tatsächliche Forderungsverluste Abfallentsorgung					1'782.44	
319	Verschiedener Betriebsaufwand	45'000.00		51'100.00		29'237.50	
3199	Übriger Betriebsaufwand	45'000.00		51'100.00		29'237.50	
3199.01	Übriger Betriebsaufwand	45'000.00		51'100.00		28'808.55	
3199.10	Vorsteuerkürzungen MWST					428.95	
33	Abschreibungen Verwaltungsvermögen	2'215'070.00		1'826'825.85		1'592'693.87	
330	Sachanlagen VV	1'944'270.00		1'587'075.85		1'427'992.16	
3300	Planmässige Abschreibungen Sachanlagen	1'944'270.00		1'587'075.85		1'427'992.16	
3300.10	Planmässige Abschreibungen Strassen / Verkehrswege VV	122'100.00		86'650.00		73'060.90	
3300.20	Planmässige Abschreibungen Wasserbau VV	28'900.00		26'050.00		24'857.20	
3300.30	Planmässige Abschreibungen übriger Tiefbauten VV	147'600.00		81'340.00		61'394.46	
3300.40	Planmässige Abschreibungen Hochbauten VV	667'800.00		472'450.00		382'535.65	
3300.60	Planmässige Abschreibungen Mobilien VV	177'190.00		120'435.85		86'082.95	
3300.90	Planmässige Abschreibungen übrige Sachanlagen	7'500.00		7'420.00		7'416.00	
3300.91	Planmässige Abschreibungen VV HRM1 (12 Jahre)	793'180.00		792'730.00		792'645.00	
332	Abschreibungen immaterielle Anlagen	270'800.00		239'750.00		164'701.71	
3320	Planmässige Abschreibungen immaterielle Anlagen	270'800.00		239'750.00		164'701.71	
3320.90	Planmässige Abschreibungen übrige immaterielle Anlagen	270'800.00		239'750.00		164'701.71	
34	Finanzaufwand	216'030.00		219'320.00		211'780.00	
340	Zinsaufwand	41'650.00		37'870.00		14'136.40	
3401	Verzinsung kurzfristige Finanzverbindlichkeiten	6'000.00		6'000.00		-18'750.00	
3401.01	Zinsen kurzfristige Schulden	6'000.00		6'000.00		-18'750.00	
3406	Verzinsung langfristige Finanzverbindlichkeiten	26'600.00		26'570.00		26'568.00	
3406.01	Zinsen langfristige Schulden	26'600.00		26'570.00		26'568.00	

Erfolgsrechnung

Gliederung nach Sachgruppen		Budget 2022		Budget 2021		Rechnung 2020	
Konto	Bezeichnung	Aufwand	Ertrag	Aufwand	Ertrag	Aufwand	Ertrag
3409	Übrige Passivzinsen	9'050.00		5'300.00		6'318.40	
3409.01	Übrige Passivzinsen	9'050.00		5'300.00		6'318.40	
343	Liegenschaftsaufwand Finanzvermögen	149'380.00		156'450.00		108'214.95	
3430	Baulicher Unterhalt Liegenschaften FV	78'100.00		86'800.00		46'459.00	
3430.01	Baulicher Unterhalt Liegenschaften FV	78'100.00		86'800.00		46'459.00	
3431	Nicht baulicher Unterhalt Liegenschaften FV	2'500.00		2'500.00			
3431.01	Nicht baulicher Unterhalt Liegenschaften FV	2'500.00		2'500.00			
3439	Übriger Liegenschaftsaufwand FV	68'780.00		67'150.00		61'755.95	
3439.01	Übriger Liegenschaftsaufwand FV	56'500.00		56'500.00		51'289.30	
3439.02	Verbrauchsmaterial	2'000.00		2'000.00		580.60	
3439.03	Versicherungsprämien	9'680.00		8'450.00		9'286.50	
3439.04	Telefongebühren	600.00		200.00		599.55	
344	Wertberichtigungen Anlagen FV					81'860.00	
3440	Wertberichtigungen Finanzanlagen FV					34'720.00	
3440.01	Wertberichtigungen Finanzanlagen FV					34'720.00	
3441	Wertberichtigung Sachanlagen FV					47'140.00	
3441.01	Wertberichtigung Sachanlagen FV					47'140.00	
349	Verschiedener Finanzaufwand	25'000.00		25'000.00		7'568.65	
3499	Übriger Finanzaufwand	25'000.00		25'000.00		7'568.65	
3499.02	Vergütungszinsen an Steuerpflichtige	25'000.00		25'000.00		7'568.65	
35	Einlagen in Fonds und Spezialfinanzierungen	947'943.00		1'015'843.00		966'980.79	
351	Einlagen in Fonds und Spezialfinanzierungen im EK	947'943.00		1'015'843.00		966'980.79	
3510	Einlagen in Spezialfinanzierungen EK	947'943.00		1'015'843.00		966'980.79	
3510.11	Einlage WE in SF Wasser	271'400.00		339'300.00		269'374.58	
3510.12	Einlage WE in SF Abwasser	476'543.00		476'543.00		465'542.50	
3510.51	Einlage Anschlussgebühren in WE SF Wasser	100'000.00		100'000.00		64'267.71	
3510.52	Einlage Anschlussgebühren in WE SF Abwasser	100'000.00		100'000.00		167'796.00	

Erfolgsrechnung

Gliederung nach Sachgruppen		Budget 2022		Budget 2021		Rechnung 2020
Konto	Bezeichnung	Aufwand	Ertrag	Aufwand	Ertrag	Aufwand Ertrag
36	Transferaufwand	10'888'066.00		11'080'737.00		10'322'672.70
361	Entschädigungen an Gemeinwesen	5'700'592.00		5'955'730.00		5'447'538.65
3611	Entschädigungen an Kantone und Konkordate	5'488'042.00		5'760'230.00		5'304'289.70
3611.01	Entschädigungen an Kanton	5'488'042.00		5'760'230.00		5'304'289.70
3612	Entschädigungen an Gemeinden und Gemeindeverbän..	212'550.00		195'500.00		143'248.95
3612.01	Entschädigungen an Gemeinden und Gemeindeverbände	180'150.00		164'650.00		117'622.55
3612.11	SF / interne Verrechnung Dienstleistungen	2'400.00		11'250.00		2'521.00
3612.12	SF / interne Verrechnung Pacht, Mieten, Benützungskosten	12'700.00		2'300.00		12'640.00
3612.13	SF / interne Verrechnung Betriebs- und Verwaltungskosten	17'300.00		17'300.00		10'465.40
362	Finanz- und Lastenausgleich	1'380'715.00		1'348'000.00		1'294'783.00
3621	Finanz- und Lastenausgleich an Kanton	1'380'715.00		1'348'000.00		1'294'783.00
3621.01	Finanz- und Lastenausgleich an Kanton	428'705.00		400'600.00		377'603.00
3621.60	Gemeindeanteil LA neue Aufgabenteilung	952'010.00		947'400.00		917'180.00
363	Beiträge an Gemeinwesen und Dritte	3'752'459.00		3'725'612.00		3'532'220.85
3631	Beiträge an Kantone und Konkordate	1'356'676.00		1'307'000.00		1'210'972.30
3631.01	Beiträge an Kanton	1'317'376.00		1'267'700.00		1'182'097.00
3631.02	Pauschale Interventionskosten	10'000.00		10'000.00		
3631.10	Wasserzins an Kanton	29'300.00		29'300.00		28'875.30
3632	Beiträge an Gemeinden und Gemeindeverbände	685'202.00		668'612.00		556'991.52
3632.01	Beiträge an Gemeinden	340'102.00		313'612.00		249'098.25
3632.02	Beiträge an Gemeindeverbände	305'600.00		315'500.00		272'728.45
3632.11	Kostenbeiträge an Gemeinden	12'000.00		12'000.00		8'791.18
3632.30	Beitrag an Gemeinde Rohrbach für Kadaversammelstelle	17'500.00		17'500.00		22'824.80
3632.31	Beiträge an Deponien Gemeinden	10'000.00		10'000.00		3'548.84
3635	Beiträge an private Unternehmungen	876'000.00		876'000.00		755'293.08
3635.01	Beiträge an private Unternehmungen	196'000.00		196'000.00		189'626.00
3635.20	Beitrag an ZALA AG	680'000.00		680'000.00		565'667.08
3636	Beiträge an private Organisationen ohne Erwerbszweck	809'581.00		848'500.00		1'002'256.95
3636.01	Beiträge an private Organisationen ohne Erwerbszweck	809'581.00		848'500.00		1'002'256.95

Erfolgsrechnung

Gliederung nach Sachgruppen		Budget 2022		Budget 2021		Rechnung 2020	
Konto	Bezeichnung	Aufwand	Ertrag	Aufwand	Ertrag	Aufwand	Ertrag
3637	Beiträge an private Haushalte	25'000.00		25'500.00		6'707.00	
3637.01	Beiträge an private Haushalte	25'000.00		25'500.00		6'707.00	
366	Abschreibungen Investitionsbeiträge	54'300.00		51'395.00		48'130.20	
3660	Planmässige Abschreibungen Investitionsbeiträge	54'300.00		51'395.00		48'130.20	
3660.10	Planmässige Abschreibungen Investitionsbeiträge an Kanton	13'000.00		15'335.00		6'960.00	
3660.50	Planmässige Abschreibungen Investitionsbeiträge an private	29'700.00		29'660.00		29'660.00	
3660.70	Planmässige Abschreibungen Investitionsbeiträge	11'600.00		6'400.00		11'510.20	
37	Durchlaufende Beiträge			4'000.00			
370	Durchlaufende Beiträge			4'000.00			
3707	Private Haushalte			4'000.00			
3707.01	Durchlaufende Beiträge von Gemeinwesen an private Haus..			4'000.00			
38	Ausserordentlicher Aufwand	193'450.00		3'090'570.00		1'964'638.65	
389	Einlagen in das Eigenkapital	193'450.00		3'090'570.00		1'964'638.65	
3893	Einlagen in Vorfinanzierungen des EK	193'450.00		159'070.00		186'236.00	
3893.01	Einlagen in Vorfinanzierungen des EK	193'450.00		159'070.00		186'236.00	
3894	Einlagen in finanzpolitische Reserven					1'778'402.65	
3894.01	Einlage in finanzpolitische Reserven					1'778'402.65	
3896	Einlagen in Neubewertungsreserven			2'931'500.00			
3896.12	Einlage in Schwankungsreserve			2'931'500.00			
39	Interne Verrechnungen	1'325'650.00		881'150.00		1'353'374.69	
391	Dienstleistungen	476'450.00		417'550.00		468'177.70	
3910	Interne Verrechnung von Dienstleistungen	476'450.00		417'550.00		468'177.70	
3910.02	Interne Verrechnung von Dienstleistungen Werkhofpersonal	476'450.00		417'550.00		468'177.70	
392	Pacht, Mieten, Benützungskosten	352'010.00		347'820.00		234'282.50	
3920	Interne Verrechnung von Pacht, Mieten, Benützungsko..	352'010.00		347'820.00		234'282.50	

Erfolgsrechnung

Gliederung nach Sachgruppen		Budget 2022		Budget 2021		Rechnung 2020	
Konto	Bezeichnung	Aufwand	Ertrag	Aufwand	Ertrag	Aufwand	Ertrag
3920.01	Interne Verrechnung von Pacht, Mieten und Benützungsko..	352'010.00		347'820.00		234'282.50	
393	Betriebs- und Verwaltungskosten	446'880.00		72'880.00		613'157.49	
3930	Interne Verrechnung von Betriebs- und Verwaltungsko..	446'880.00		72'880.00		613'157.49	
3930.01	Interne Verrechnung von Betriebs- und Verwaltungskosten	446'880.00		72'880.00		613'157.49	
394	Kalk. Zinsen + Finanzerfolg	50'310.00		42'900.00		37'757.00	
3940	Interne Verrechnung von kalk. Zinsen und Finanzerfolg	50'310.00		42'900.00		37'757.00	
3940.01	Interne Verrechnung von kalk. Zinsen + Finanzerfolg	50'310.00		42'900.00		37'757.00	
4	Ertrag		23'651'143.00		25'871'105.85		24'030'616.39
40	Fiskalertrag		10'307'936.00		10'185'400.00		10'300'980.55
400	Direkte Steuern natürliche Personen		8'254'036.00		7'992'800.00		8'236'573.95
4000	Einkommenssteuern natürliche Personen		7'239'180.00		6'820'000.00		7'194'825.20
4000.01	Einkommenssteuer		7'218'680.00		6'780'000.00		7'197'695.30
4000.20	Nachsteuern und Bussen Einkommenssteuer						11'610.45
4000.40	Aktive Steuerauscheidungen Einkommen		144'000.00		150'000.00		112'549.25
4000.50	Passive Steuerauscheidungen Einkommen		-121'000.00		-110'000.00		-123'787.75
4000.60	Pauschale Steueranrechnung natürliche Personen		-2'500.00				-3'242.05
4001	Vermögenssteuern natürliche Personen		849'356.00		1'022'800.00		845'346.75
4001.01	Vermögenssteuern		859'356.00		1'022'800.00		856'857.90
4001.40	Aktive Steuerauscheidungen Vermögenssteuern		34'000.00		35'000.00		32'720.15
4001.50	Passive Steuerauscheidungen Vermögenssteuern		-44'000.00		-35'000.00		-44'231.30
4002	Quellensteuern natürliche Personen		165'500.00		150'000.00		196'402.00
4002.01	Quellensteuer		165'000.00		150'000.00		195'203.45
4002.11	Quellensteuer ausserhalb der Ertragsabrechnung (BGSA, ..		500.00				1'198.55
401	Direkte Steuern juristische Personen		631'300.00		776'000.00		602'772.95
4010	Gewinnsteuern juristische Personen		624'000.00		754'000.00		593'783.00
4010.01	Gewinnsteuern		550'000.00		644'000.00		558'701.80
4010.40	Aktive Steuerauscheidungen Gewinnsteuern		163'000.00		200'000.00		113'205.40
4010.50	Passive Steuerauscheidungen Gewinnsteuern		-89'000.00		-90'000.00		-78'124.20

Erfolgsrechnung

Gliederung nach Sachgruppen		Budget 2022		Budget 2021		Rechnung 2020	
Konto	Bezeichnung	Aufwand	Ertrag	Aufwand	Ertrag	Aufwand	Ertrag
4011	Kapitalsteuern juristische Personen		6'100.00		18'000.00		7'777.90
4011.01	Kapitalsteuern		5'400.00		16'000.00		5'476.50
4011.40	Aktive Steuerauscheidungen Kapitalsteuern		2'400.00		2'000.00		3'908.90
4011.50	Passive Steuerauscheidungen Kapitalsteuern		-1'700.00				-1'607.50
4019	Übrige direkte Steuern juristische Personen		1'200.00		4'000.00		1'212.05
4019.01	Holdingssteuern		1'200.00		4'000.00		1'212.05
402	Übrige direkte Steuern		1'394'600.00		1'391'600.00		1'432'273.65
4021	Grundsteuern		1'077'600.00		1'077'600.00		1'038'146.55
4021.01	Liegenschaftssteuer		678'900.00		678'900.00		686'986.45
4021.02	Liegenschaftssteuern JP		398'700.00		398'700.00		351'160.10
4022	Vermögensgewinnsteuern		280'000.00		280'000.00		338'421.35
4022.01	Grundstückgewinnsteuern		150'000.00		150'000.00		337'982.85
4022.10	Sonderveranlagungen		130'000.00		130'000.00		438.50
4024	Erbschafts- und Schenkungssteuern		5'000.00		5'000.00		12'296.00
4024.01	Erbschaftssteuer		5'000.00		5'000.00		12'296.00
4029	Eingang abgeschriebene Steuern		32'000.00		29'000.00		43'409.75
4029.01	Eingang abgeschriebener Steuern		32'000.00		29'000.00		43'409.75
403	Besitz- und Aufwandsteuern		28'000.00		25'000.00		29'360.00
4033	Hundesteuer		28'000.00		25'000.00		29'360.00
4033.01	Hundetaxe		28'000.00		25'000.00		29'360.00
41	Regalien und Konzessionen		250'000.00		295'000.00		266'972.98
412	Konzessionen		250'000.00		295'000.00		266'972.98
4120	Konzessionen		250'000.00		295'000.00		266'972.98
4120.01	Konzessionen		250'000.00		295'000.00		266'972.98
42	Entgelte		3'826'500.00		3'915'550.00		3'679'519.28
420	Ersatzabgaben		210'000.00		210'000.00		223'264.75

Erfolgsrechnung

Gliederung nach Sachgruppen		Budget 2022		Budget 2021		Rechnung 2020	
Konto	Bezeichnung	Aufwand	Ertrag	Aufwand	Ertrag	Aufwand	Ertrag
4200	Ersatzabgaben		210'000.00		210'000.00		223'264.75
4200.01	Feuerwehersatzabgabe		210'000.00		210'000.00		223'264.75
421	Gebühren für Amtshandlungen		169'500.00		164'100.00		157'103.00
4210	Gebühren für Amtshandlungen		169'500.00		164'100.00		157'103.00
4210.01	Gebühren für Amtshandlungen		28'500.00		28'500.00		23'707.35
4210.03	Gebühren Amtliche Vermessung		2'000.00		12'500.00		
4210.04	Gebühren Einwohnerkontrolle		45'000.00		37'000.00		40'517.70
4210.05	Gebühren Einbürgerungen		4'000.00		6'000.00		4'725.00
4210.07	Gebühren Baubewilligungen		90'000.00		80'000.00		88'152.95
4210.30	Gebühren für Amtshandlungen				100.00		
424	Benützungsgebühren u.Dienstleistungen		3'096'100.00		3'090'850.00		3'009'097.08
4240	Benützungsgebühren und Dienstleistungen		3'096'100.00		3'090'850.00		3'009'097.08
4240.01	Benützungsgebühren und Dienstleistungen		133'000.00		144'500.00		83'901.95
4240.02	Gebühren für Familiengräber		5'500.00		5'500.00		
4240.03	Bestattungsgebühren für Auswärtige		5'000.00		5'000.00		3'450.00
4240.04	Benützungsgebühren Leichenhalle		800.00		1'000.00		640.00
4240.05	Gebühren für Schriftplatten und Namensschilder		9'000.00		9'000.00		960.00
4240.06	Bestattungsgebühren Einheimische		9'500.00		7'500.00		8'300.00
4240.10	Dienstleistungsertrag Wasser		25'000.00		25'000.00		19'835.70
4240.12	Verbrauchsgebühren Wasser		300'000.00		300'000.00		288'780.85
4240.13	Grundgebühren Wasser		415'000.00		415'000.00		421'812.90
4240.20	Verbrauchsgebühren Abwasser		610'000.00		610'000.00		601'270.25
4240.21	Grundgebühren Abwasser		800'000.00		800'000.00		790'053.10
4240.22	Gebühren Grosseinleiter Abwasser		52'000.00		57'000.00		40'000.00
4240.30	Gebühren Hauskehricht, Säcke, Container		260'000.00		240'000.00		261'508.74
4240.31	Grundgebühren Kehricht		198'600.00		198'600.00		182'993.18
4240.32	Gebühren Häckseldienst		200.00		250.00		100.75
4240.33	Gebühren Grüngut		55'000.00		55'000.00		54'325.90
4240.34	Gebühren Kadaversammelstelle		17'500.00		17'500.00		18'930.05
4240.35	Dienstleistungsertrag Abfall						170.00
4240.51	Anschlussgebühren Wasser		100'000.00		100'000.00		64'267.71
4240.52	Anschlussgebühren Abwasser		100'000.00		100'000.00		167'796.00
425	Erlös aus Verkäufen		120'150.00		124'500.00		88'896.15

Erfolgsrechnung

Gliederung nach Sachgruppen		Budget 2022		Budget 2021		Rechnung 2020	
Konto	Bezeichnung	Aufwand	Ertrag	Aufwand	Ertrag	Aufwand	Ertrag
4250	Verkäufe		120'150.00		124'500.00		88'896.15
4250.01	Erlös aus Verkäufen		101'150.00		102'500.00		68'414.35
4250.12	Materialverkauf		10'000.00		10'000.00		14'336.10
4250.31	Verkaufserlös Altpapier		9'000.00		12'000.00		6'145.70
426	Rückererstattungen		215'150.00		310'500.00		185'438.30
4260	Rückerstattungen und Kostenbeteiligungen Dritter		215'150.00		310'500.00		185'438.30
4260.01	Rückerstattungen und Kostenbeteiligungen Dritter		132'150.00		227'500.00		195'721.80
4260.10	Rückerstattungen Wasserversorgung		50'000.00		50'000.00		-30'905.15
4260.20	Rückerstattungen Abwasserentsorgung		200.00		200.00		
4260.21	Beitrag an Unterhalt Sammelkanäle		27'300.00		27'300.00		27'297.55
4260.22	Rückerstattungen ZALA AG		5'000.00		5'000.00		-6'675.90
4260.30	Rückerstattungen Abfallentsorgung		500.00		500.00		
427	Bussen		15'600.00		15'600.00		15'720.00
4270	Bussen		15'600.00		15'600.00		15'720.00
4270.01	Bussen		15'600.00		15'600.00		15'720.00
44	Finanzertrag		1'972'855.00		1'860'040.00		4'443'879.25
440	Zinsertrag		109'550.00		126'970.00		106'431.80
4400	Marktwertanpassungen Wertschriften						-3'684.20
4400.01	Zinsen flüssige Mittel						-3'684.20
4401	Zinsen Forderungen und Kontokorrente		40'000.00		40'000.00		49'882.35
4401.01	Zinsen Forderungen und Kontokorrente						933.40
4401.02	Verzugszinsen auf Steuern		40'000.00		40'000.00		48'948.95
4407	Zinsen langfristige Finanzanlagen		60'500.00		80'500.00		55'482.75
4407.01	Zinsen langfristige Finanzanlagen		60'500.00		80'500.00		55'482.75
4409	Übrige Zinsen von Finanzvermögen		9'050.00		6'470.00		4'750.90
4409.01	Übrige Zinsen		9'050.00		6'470.00		4'750.90
441	Realisierte Gewinne FV		70'000.00		150'000.00		142'042.70
4410	Gewinne aus Verkäufen von Finanzanlagen FV		70'000.00		150'000.00		72'293.70

Erfolgsrechnung

Gliederung nach Sachgruppen		Budget 2022		Budget 2021		Rechnung 2020	
Konto	Bezeichnung	Aufwand	Ertrag	Aufwand	Ertrag	Aufwand	Ertrag
4410.01	Realisierte Gewinne aus Vermögensverwaltungsmandat		70'000.00		150'000.00		72'293.70
4411	Gewinn aus Verkäufen von Sachanlagen FV						69'749.00
4411.01	Realisierter Gewinn aus Verkäufen Grundstücke FV						69'749.00
442	Beteiligungsertrag FV		406'000.00		406'000.00		399'062.15
4420	Dividenden		406'000.00		406'000.00		399'062.15
4420.01	Dividenden aus Anlagen FV		406'000.00		406'000.00		399'062.15
443	Liegenschaftsertrag Finanzvermögen		382'445.00		388'620.00		379'262.40
4430	Pacht- und Mietzinse Liegenschaften FV		355'975.00		354'050.00		347'083.80
4430.01	Miet- und Pachtzinsen Liegenschaften FV		239'150.00		239'150.00		230'554.55
4430.02	Baurechtszinsen Liegenschaften FV		116'825.00		114'900.00		116'529.25
4432	Vergütung für Benützungen Liegenschaften FV		10'500.00		10'500.00		8'106.60
4432.01	Benützungsgebühren Liegenschaften FV		10'500.00		10'500.00		8'106.60
4439	Übriger Liegenschaftsertrag FV		15'970.00		24'070.00		24'072.00
4439.01	Nebenkosten Liegenschaften FV		15'970.00		24'070.00		24'072.00
444	Wertberichtigungen Anlagen FV		150'000.00		15'000.00		2'578'962.60
4440	Marktwertanpassungen Wertschriften		150'000.00		15'000.00		178'814.35
4440.01	Marktwertanpassung Wertschriften FV		150'000.00		15'000.00		178'814.35
4443	Marktwertanpassungen Liegenschaften						2'400'148.25
4443.01	Marktwertanpassung Liegenschaften FV						2'400'148.25
445	Finanzertrag aus Darlehen und Beteiligungen VV		470'550.00		360'550.00		480'549.50
4450	Erträge aus Darlehen VV		40'000.00		40'000.00		40'000.00
4450.01	Erträge aus Darlehen VV		40'000.00		40'000.00		40'000.00
4451	Erträge aus Beteiligungen VV		430'550.00		320'550.00		440'549.50
4451.01	Dividenden und andere Ausschüttungen von Gewinnanteile..		430'000.00		320'000.00		440'000.00
4451.30	AVAG, Dividende		550.00		550.00		549.50
447	Liegenschaftenertrag VV		384'310.00		412'900.00		357'568.10

Erfolgsrechnung

Gliederung nach Sachgruppen		Budget 2022		Budget 2021		Rechnung 2020	
Konto	Bezeichnung	Aufwand	Ertrag	Aufwand	Ertrag	Aufwand	Ertrag
4470	Pacht- und Mietzinse Liegenschaften VV		331'190.00		347'420.00		322'626.60
4470.01	Pacht- und Mietzinse Liegenschaften VV		331'190.00		347'420.00		322'626.60
4472	Vergütung für Benützungen Liegenschaften VV		28'460.00		36'300.00		21'381.50
4472.01	Vergütung für Benützungen Liegenschaften VV		28'460.00		36'300.00		21'381.50
4479	Übrige Erträge Liegenschaften VV		24'660.00		29'180.00		13'560.00
4479.01	Übrige Erträge Liegenschaften VV		24'660.00		29'180.00		13'560.00
45	Entnahmen Fonds u.Spezialfinanzierungen		375'100.00		306'130.00		198'942.55
451	Entnahmen aus Fonds und Spezialfinanzierungen EK		375'100.00		306'130.00		198'942.55
4510	Entnahmen aus Spezialfinanzierungen des EK		375'100.00		306'130.00		198'942.55
4510.11	Entnahme WE aus SF Wasser		30'200.00		11'130.00		4'126.08
4510.12	Entnahme WE aus SF Abwasser		344'900.00		295'000.00		194'816.47
46	Transferertrag		4'730'302.00		4'797'980.00		3'109'661.54
460	Ertragsanteile		45'000.00		55'000.00		45'649.75
4600	Anteil an Bundeserträgen		45'000.00		55'000.00		45'649.75
4600.01	Ertragsanteile an Direkter Bundessteuer		45'000.00		55'000.00		45'649.75
461	Entschädigungen von Gemeinwesen		2'232'850.00		2'477'720.00		1'301'738.49
4610	Entschädigungen vom Bund		80'000.00		80'000.00		29'564.20
4610.01	Entschädigungen von Bund		80'000.00		80'000.00		29'564.20
4611	Entschädigungen von Kantonen und Konkordaten		398'300.00		499'300.00		36'396.69
4611.01	Entschädigungen von Kanton		398'300.00		499'300.00		36'396.69
4612	Entschädigungen von Gemeinden und Gemeindeverbä..		1'754'550.00		1'898'420.00		1'235'777.60
4612.01	Entschädigungen von Gemeinden		1'729'650.00		1'867'570.00		1'210'151.20
4612.11	SF / interne Verrechnung Dienstleistungen		2'400.00		11'250.00		2'521.00
4612.12	SF / interne Verrechnung Pacht, Mieten, Benützungskosten		12'700.00		2'300.00		12'640.00
4612.13	SF / interne Verrechnung Betriebs- und Verwaltungskosten		9'800.00		17'300.00		10'465.40
462	Finanz- und Lastenausgleich		1'807'345.00		1'574'310.00		1'251'355.00

Erfolgsrechnung

Gliederung nach Sachgruppen		Budget 2022		Budget 2021		Rechnung 2020	
Konto	Bezeichnung	Aufwand	Ertrag	Aufwand	Ertrag	Aufwand	Ertrag
4621	Finanz- und Lastenausgleich von Kantonen und Konko..		464'074.00		326'710.00		156'966.00
4621.50	Zuschuss Mindestausstattung		382'274.00		250'510.00		80'695.00
4621.60	Soziodemografischer Zuschuss		81'800.00		76'200.00		76'271.00
4622	Finanz- und Lastenausgleich von Gemeinden und Gem..		1'343'271.00		1'247'600.00		1'094'389.00
4622.70	Zuschuss Disparitätenabbau		1'343'271.00		1'247'600.00		1'094'389.00
463	Beiträge von Gemeinwesen und Dritten		642'307.00		688'890.00		509'428.20
4630	Beiträge vom Bund		3'500.00		63'500.00		3'500.00
4630.01	Beiträge vom Bund		3'500.00		63'500.00		3'500.00
4631	Beiträge von Kantonen und Konkordaten		43'200.00		55'500.00		21'047.40
4631.01	Beiträge von Kanton		43'200.00		55'500.00		21'047.40
4632	Beiträge von Gemeinden und Gemeindeverbänden		453'999.00		429'900.00		345'488.80
4632.01	Beiträge von Gemeinden		453'999.00		429'900.00		344'118.95
4632.02	Beiträge von Gemeindeverbände						1'369.85
4634	Beiträge von öffentlichen Unternehmungen		141'608.00		139'990.00		139'392.00
4634.01	Beiträge von öffentlichen Unternehmen		141'608.00		139'990.00		139'392.00
469	Übriger Transferertrag		2'800.00		2'060.00		1'490.10
4699	Rückverteilungen		2'800.00		2'060.00		1'490.10
4699.10	Rückverteilung CO2-Abgabe		2'800.00		2'060.00		1'490.10
47	Durchlaufende Beiträge				4'000.00		
470	Durchlaufende Beiträge				4'000.00		
4707	Durchlaufende Beiträge von privaten Haushalten				4'000.00		
4707.01	Durchlaufende Beiträge von Gemeinwesen an private Haus..				4'000.00		
48	Ausserordentlicher Ertrag		862'800.00		3'625'855.85		677'285.55
489	Entnahmen aus dem Eigenkapital		862'800.00		3'625'855.85		677'285.55
4893	Entnahmen aus Vorfinanzierungen des EK		300'300.00		131'855.85		67'645.55

Erfolgsrechnung

Gliederung nach Sachgruppen		Budget 2022		Budget 2021		Rechnung 2020	
Konto	Bezeichnung	Aufwand	Ertrag	Aufwand	Ertrag	Aufwand	Ertrag
4893.01	Entnahme aus Vorfinanzierungen des EK		300'300.00		131'855.85		67'645.55
4896	Entnahmen aus Neubewertungsreserven				2'931'500.00		47'140.00
4896.01	Entnahmen aus Neubewertungsreserven				2'931'500.00		47'140.00
4898	Entnahmen übriges Eigenkapital		562'500.00		562'500.00		562'500.00
4898.01	Entnahmen übriges Eigenkapital		562'500.00		562'500.00		562'500.00
49	Interne Verrechnungen		1'325'650.00		881'150.00		1'353'374.69
491	Dienstleistungen		476'450.00		417'550.00		468'177.70
4910	Interne Verrechnung von Dienstleistungen		476'450.00		417'550.00		468'177.70
4910.02	Interne Verrechnung von Dienstleistungen Werkhofpersonal		476'450.00		417'550.00		468'177.70
492	Pacht, Mieten, Benützungskosten		352'010.00		347'820.00		234'282.50
4920	Interne Verrechnung von Pacht, Mieten, Benützungsko..		352'010.00		347'820.00		234'282.50
4920.01	Interne Verrechnung von Pacht, Mieten und Benützungsko..		352'010.00		347'820.00		234'282.50
493	Betriebs- und Verwaltungskosten		446'880.00		72'880.00		613'157.49
4930	Interne Verrechnung von Betriebs- und Verwaltungsko..		446'880.00		72'880.00		613'157.49
4930.01	Interne Verrechnung von Betriebs- und Verwaltungskosten		446'880.00		72'880.00		613'157.49
494	Kalk. Zinsen + Finanzerfolg		50'310.00		42'900.00		37'757.00
4940	Interne Verrechnung von kalk. Zinsen und Finanzerfolg		50'310.00		42'900.00		37'757.00
4940.01	Interne Verrechnung von kalk. Zinsen + Finanzerfolg		50'310.00		42'900.00		37'757.00
9	Abschlusskonten	60'677.00	727'075.00	139'565.00	705'465.00	331'212.54	135'610.75
90	Abschluss Erfolgsrechnung	60'677.00	727'075.00	139'565.00	705'465.00	331'212.54	135'610.75
900	Abschluss Erfolgsrechnung	60'677.00	727'075.00	139'565.00	705'465.00	331'212.54	135'610.75
9001	Aufwandüberschuss		646'123.00		578'965.00		
9001.01	Aufwandüberschuss Allgemeiner Haushalt		646'123.00		578'965.00		
9010	Abschluss SF und Fonds im EK, Etragsüberschuss	60'677.00		139'565.00		331'212.54	

Erfolgsrechnung

Gliederung nach Sachgruppen		Budget 2022		Budget 2021		Rechnung 2020	
Konto	Bezeichnung	Aufwand	Ertrag	Aufwand	Ertrag	Aufwand	Ertrag
9010.01	Abschluss SF und Fonds im EK; Ertragsüberschuss			7'608.00		93'118.57	
9010.12	Abschluss SF Abwasser; Ertragsüberschuss	60'677.00		131'957.00		238'093.97	
9011	Abschluss SF und Fonds im EK, Aufwandüberschuss		80'952.00		126'500.00		135'610.75
9011.01	Abschluss SF und Fonds im EK; Aufwandüberschuss		1'192.00				
9011.11	Abschluss SF Wasser; Aufwandüberschuss		23'900.00		44'400.00		95'871.06
9011.13	Abschluss SF Abfall; Aufwandüberschuss		55'860.00		82'100.00		39'739.69

Investitionsrechnung

		Ausgaben	Budget 2022 Einnahmen	Ausgaben	Budget 2021 Einnahmen	Ausgaben	Rechnung 2020 Einnahmen
0	INVESTITIONSRECHNUNG	6'303'000.00	6'303'000.00	7'402'000.00	7'402'000.00	6'408'320.58	6'408'320.58
00	Allgemeine Verwaltung Nettoausgaben	1'000'000.00			1'000'000.00		
02	Allgemeine Dienste Nettoausgaben	1'000'000.00			1'000'000.00		
029	Verwaltungsliegenschaften	1'000'000.00					
290 5040.03	Verwaltungsliegenschaften *Saal kleiner Prinz, Kauf	1'000'000.00 1'000'000.00					
1	Öffentliche Ordnung und Sicherheit, Verteidigung Nettoausgaben	200'000.00		200'000.00		370'002.75	127'384.25 242'618.50
15	Feuerwehr Nettoausgaben					350'451.55	127'384.25 242'618.50
150	Feuerwehr	200'000.00				19'551.20	
1506 5060.07 5060.08	Regionale Feuerwehrorganisation Ersatz Kleinfahrzeug/Zugfahrzeug EZ Auswil *Ersatz Einsatzfahrzeug	200'000.00 200'000.00				19'551.20 19'551.20	
16	Verteidigung Nettoausgaben					350'451.55	127'384.25 242'618.50
161	Militärische Verteidigung					350'451.55	127'384.25
1610 5030.01 6320.01 6360.01 6360.02	Militärische Verteidigung #Ausführung Sanierung Schiessanlagen #Investitionsbeiträge Gemeinden #Investitionsbeiträge Schiessanlage Rütistalden #Investitionsbeiträge Schiessanlage Häbernbad					350'451.55 350'451.55	127'384.25 87'790.60 27'646.00 11'947.65
2	Bildung Nettoausgaben	230'000.00		430'000.00	430'000.00	2'664'865.50	2'664'865.50

Investitionsrechnung

		Ausgaben	Budget 2022 Einnahmen	Ausgaben	Budget 2021 Einnahmen	Ausgaben	Rechnung 2020 Einnahmen
21	Obligatorische Schule	230'000.00		430'000.00		2'664'865.50	
	Nettoausgaben		230'000.00		430'000.00		2'664'865.50
212	Primarstufe			100'000.00		5'115.75	
2120	Primarstufe			100'000.00		5'115.75	
5060.02	#Anschaffung ICT Primarstufe			100'000.00		5'115.75	
217	Schulliegenschaften	230'000.00		330'000.00		2'659'749.75	
2170	Schulliegenschaften	230'000.00		330'000.00		2'659'749.75	
5040.02	#Neubau Kindergarten					2'654'442.30	
5040.18	#Umnutzung Oberdorfstrasse 4/5 und Autoeinstellplätze für Kapo Stützpunkt					5'307.45	
5040.19	*SH Hofmatt, Einbau Gruppenräume in Korridore			210'000.00			
5040.20	*TH Dornacker, Ersatz Sanitäre Anlagen (Duschen usw.)	230'000.00		20'000.00			
5040.22	*Kompetenzzentrum HPS			50'000.00			
5060.01	*Ersatz Spielgeräte, diverse Schulhäuser			50'000.00			
3	Kultur, Sport und Freizeit, Kirche			3'200'000.00	350'000.00	1'865'148.65	10'000.00
	Nettoausgaben				2'850'000.00		1'855'148.65
34	Sport und Freizeit			3'200'000.00	350'000.00	1'865'148.65	10'000.00
	Nettoausgaben				2'850'000.00		1'855'148.65
341	Sport			3'100'000.00	350'000.00	1'840'113.60	
3410	Sport			3'100'000.00	350'000.00	1'840'113.60	
5040.02	#Schwimmbad; temporäre Warmwasseraufbereitung					33'518.85	
5040.03	Schwimmbad; Totalsanierung			3'100'000.00		1'806'594.75	
6370.01	*Schwimmbadsanierung, Beiträge Private				350'000.00		
342	Freizeit			100'000.00		25'035.05	10'000.00
3420	Freizeit			100'000.00		25'035.05	10'000.00
5060.01	Neuanschaffung Spielgeräte Ribimatte			100'000.00		25'035.05	
6320.01	Spielplatz Ribimatte - Investitionsbeiträge von Gemeinden						3'000.00
6360.01	Spielplatz Ribimatte - Investitionsbeiträge von privaten Organisationen o. Erwerbszweck						1'000.00

Investitionsrechnung

		Budget 2022		Budget 2021		Rechnung 2020	
		Ausgaben	Einnahmen	Ausgaben	Einnahmen	Ausgaben	Einnahmen
6370.01	Spielplatz Ribimatte - Investitionsbeiträge von privaten Haushalten						6'000.00
6	Verkehr und Nachrichtenübermittlung	2'461'000.00		580'000.00		664'933.70	3'501.00
	Nettoausgaben		2'461'000.00		580'000.00		661'432.70
61	Strassenverkehr	2'461'000.00		580'000.00		664'933.70	3'501.00
	Nettoausgaben		2'461'000.00		580'000.00		661'432.70
615	Gemeindestrassen	861'000.00		580'000.00		664'933.70	3'501.00
6150	Gemeindestrassen	861'000.00		580'000.00		664'933.70	3'501.00
5010.06	#Schwarzenbach Dörfli - Gommen; Strassensanierung					3'880.00	
5010.09	Spitalstrasse; Sanierung					2'821.10	
5010.10	Hohlenstrasse, Sanierung	80'000.00				8'982.20	
5010.12	Silostrasse, Sanierung inkl. Trottoir-Verbreiterung (Bernstrasse - Roggenweg)	406'000.00		10'000.00		1'129.60	
5010.14	Bubenbergstrasse; Sanierung					6'094.20	
5010.18	Haldenstrasse; Sanierung	100'000.00		310'000.00		7'343.40	
5010.21	Ufhusenstrasse			50'000.00		2'353.20	
5010.29	#Weierackerweg, Sanierung Strasse					24'067.20	
5010.30	Brunnenplatz, Sanierung / Neugestaltung					222'942.00	
5010.31	#Dornackerweg, Sanierung Strasse					10'905.60	
5010.32	Rosenweg, Sanierung Strasse					63'834.65	
5010.33	Blumenweg, Sanierung Strasse					60'376.60	
5010.35	Staldenstrasse, Sanierung Strasse					51'002.75	
5010.36	*Tannenweg, Sanierung Strasse			60'000.00			
5010.37	*Spitalstrasse, Sanierung Strasse			20'000.00			
5010.38	*Rüttistaldenstrasse, Sanierung Strasse			30'000.00			
5010.40	*Krumacher, Eichenweg, Erschliessung Strasse	25'000.00					
5060.02	*Ersatz Wischmaschine	250'000.00					
5670.01	Ortsdurchfahrt; Beiträge an Private			100'000.00		199'201.20	
6010.01	Übertragung von Strassen / Verkehrswegen ins Finanzvermögen						1.00
6340.01	Investitionsbeitrag IBH AG, Belagsarbeiten Rosenweg						3'500.00
619	Strassen, übriges	1'600'000.00					
6191	Werkhof	1'600'000.00					
5040.03	*Werkhof Kauf Industriestrasse 9	1'600'000.00					

Investitionsrechnung

		Ausgaben	Budget 2022 Einnahmen	Ausgaben	Budget 2021 Einnahmen	Ausgaben	Rechnung 2020 Einnahmen
7	Umweltschutz und Raumordnung	2'412'000.00		2'762'000.00	80'000.00	614'984.73	87'500.00
	Nettoausgaben		2'412'000.00		2'682'000.00		527'484.73
71	Wasserversorgung	1'257'000.00		1'899'000.00		344'500.62	82'500.00
	Nettoausgaben		1'257'000.00		1'899'000.00		527'484.73
710	Wasserversorgung	965'000.00		603'000.00		41'556.69	
7101	Wasserversorgung (Gemeindebetrieb)	965'000.00		603'000.00		41'556.69	
5031.04	Hohlen- bis Bubenbergstrasse; Neubau Wasserleitung					21'057.57	
5031.06	Haldenstrasse; Ersatz Wasserleitung	100'000.00		262'000.00		5'826.28	
5031.07	Spitalstrasse; Sanierung					3'000.00	
5031.08	Silostrasse; Ersatz Wasserleitung	180'000.00		10'000.00		333.29	
5031.10	Bubenbergstrasse; Sanierung Wasserleitung					1'385.33	
5031.26	#Dornackerweg, Sanierung Wasserleitung					7'723.86	
5031.27	Rosenweg, Sanierung Wasserleitung					2'230.36	
5031.28	*Tannenweg, Sanierung Wasserleitung			50'000.00			
5031.29	*Rüttistaldenstrasse, Sanierung Wasserleitung			31'000.00			
5031.30	*Versorgungssicherheit mit Zell, Hüswil	450'000.00		50'000.00			
5031.31	Kammernmoos, Erschliessung Wasserleitung	50'000.00		200'000.00			
5031.32	*Innere Schlüecht, Sanierung Wasserleitung	85'000.00					
5031.33	*Hirschmattstrasse, Sanierung Wasserleitung	100'000.00					
72	Abwasserentsorgung	50'000.00		60'000.00		76'185.47	
	Nettoausgaben		50'000.00		60'000.00		527'484.73
720	Abwasserentsorgung	1'257'000.00		1'899'000.00		344'500.62	82'500.00
7201	Abwasserentsorgung (Gemeindebetrieb)	1'257'000.00		1'899'000.00		344'500.62	82'500.00
5032.01	*GEP-Massnahmen (Platzhalter)	100'000.00		100'000.00			
5032.02	Luzernstr. / Ufhusenstrasse, Kaliberwechsel	12'000.00				-18'085.75	
5032.03	Zustandserfassung sekundäre Abwasseranlagen (SAA)	150'000.00		150'000.00		91'135.41	
5032.05	#GEP Landwirtschaft; Sanierung Schwarzenbach Dörfli - Gommen					236.21	
5032.09	Haldenstrasse; Sanierung Abwasserleitung	100'000.00		429'000.00		8'465.04	
5032.11	Hohlenstrasse; Sanierung Kanalisation	65'000.00				8'339.97	
5032.12	Spitalstrasse; Sanierung Abwasseranlagen					3'500.00	
5032.13	Bubenbergstrasse; Sanierung					2'712.11	
5032.17	Silostrasse; Sanierung Abwasserleitung	750'000.00		10'000.00		740.81	

Investitionsrechnung

		Budget 2022		Budget 2021		Rechnung 2020	
		Ausgaben	Einnahmen	Ausgaben	Einnahmen	Ausgaben	Einnahmen
5032.31	GEP Landwirtschaft Tschäppel-Nyffenegg					1'970.52	
5032.32	#GEP Massnahmen 2019					51'855.98	
5032.33	Rüttistaldenstrasse, Sanierung Abwasserleitung					116'876.84	
5032.34	#Dornackerweg, Sanierung Abwasserleitung					2'857.61	
5032.35	GEP Massnahmen 2020					73'895.87	
5032.36	*Tannenweg, Ersatz Abwasserleitung			70'000.00			
5032.37	*Spitalstrasse, Ersatz Abwasserleitung			10'000.00			
5032.38	*Rüttistaldenstrasse, Sanierung Abwasserleitung			30'000.00			
5032.39	Tschäppel, Ersatz Abwasserleitung			220'000.00			
5032.40	Kammernmoos, Erschliessung Abwasserleitung	80'000.00		880'000.00			
6310.20	Kantonsbeitrag an Zustandserfassung privater Abwasseranlagen						82'500.00
73	Abfall			120'000.00	80'000.00	134'352.20	5'000.00
	Nettoausgaben				40'000.00		527'484.73
730	Abfall	50'000.00		60'000.00		76'185.47	
7301	Abfall (Gemeindebetrieb)	50'000.00		60'000.00		76'185.47	
5033.01	Deponie Schweinbrunnen, Sanierungsmassnahmen (Nettokredit)	50'000.00				13'984.02	
5040.01	#Kadaversammelstelle Rohrbach, Ersatzlösung			60'000.00		62'201.45	
741	Gewässerverbauungen			120'000.00	80'000.00	134'352.20	5'000.00
7410	Gewässerverbauungen			120'000.00	80'000.00	134'352.20	5'000.00
5020.02	HWS Langeten; Verbauungen nach Unwetter 2007					132'454.50	
5020.06	#Langeten; Renaturierung + Längsvernetzung Allmendstrasse					1'897.70	
5020.08	*Renaturierung Rotbach ab Ammonbrücke			20'000.00			
5020.09	Renaturierung Rotmatt			100'000.00			
6300.03	*Renaturierung Rotbach ab Ammonbrücke, Subvention Bund				10'000.00		
6300.03	Renaturierung Rotmatt, Subvention Bund				70'000.00		
6370.02	#Langeten; Beiträge Private Längsvernetzung Allmendstrasse						5'000.00
77	Übriger Umweltschutz	140'000.00		80'000.00		18'389.75	
	Nettoausgaben		140'000.00		80'000.00		527'484.73
79	Raumordnung	140'000.00		80'000.00		18'389.75	

Investitionsrechnung

		Budget 2022		Budget 2021		Rechnung 2020	
		Ausgaben	Einnahmen	Ausgaben	Einnahmen	Ausgaben	Einnahmen
	Nettoausgaben		140'000.00		80'000.00		527'484.73
790	Raumordnung	140'000.00		80'000.00		18'389.75	
7900	Raumordnung allgemein	140'000.00		80'000.00		18'389.75	
5290.02	#Ortsplanung; ÖreB + Gewässerräume					18'389.75	
5290.03	*Richtplan	140'000.00		80'000.00			
9	Finanzen und Steuern		6'303'000.00	430'000.00	6'972'000.00	228'385.25	6'179'935.33
	Nettoeinnahmen	6'303'000.00		6'542'000.00		5'951'550.08	
	Nettoeinnahmen	6'303'000.00		6'542'000.00		5'951'550.08	
99	Nicht aufgeteilte Posten		6'303'000.00	430'000.00	6'972'000.00	228'385.25	6'179'935.33
999	Abschluss		6'303'000.00	430'000.00	6'972'000.00	228'385.25	6'179'935.33
9990	Abschluss		6'303'000.00	430'000.00	6'972'000.00	228'385.25	6'179'935.33
5900.01	Passivierte Einnahmen			430'000.00		228'385.25	
6900.01	Aktivierete Ausgaben		6'303'000.00		6'972'000.00		6'179'935.33

Investitionsrechnung

Gliederung nach Sachgruppen		Budget 2022		Budget 2021		Rechnung 2020	
Konto	Bezeichnung	Ausgaben	Einnahmen	Ausgaben	Einnahmen	Ausgaben	Einnahmen
	Investitionsrechnung	6'303'000.00	6'303'000.00	7'402'000.00	7'402'000.00	6'408'320.58	6'408'320.58
	Investitionsausgaben	6'303'000.00		7'402'000.00		6'408'320.58	
50	Sachanlagen	6'163'000.00		6'792'000.00		5'962'344.38	
5010	Strassen/Verkehrswege	611'000.00		480'000.00		465'732.50	
5010.00	Strassen / Verkehrswege	611'000.00		480'000.00		465'732.50	
5020	Wasserbau			120'000.00		134'352.20	
5020.00	Wasserbau			120'000.00		134'352.20	
5030	Übrige Tiefbauten allgemein					350'451.55	
5030.00	Übriger Tiefbau allgemein					350'451.55	
5031	Tiefbauten Wasserversorgung	965'000.00		603'000.00		41'556.69	
5031.00	Tiefbauten Wasserversorgung	965'000.00		603'000.00		41'556.69	
5032	Tiefbauten Abwasserentsorgung	1'257'000.00		1'899'000.00		344'500.62	
5032.00	Tiefbauten Abwasserentsorgung	1'257'000.00		1'899'000.00		344'500.62	
5033	Tiefbauten Abfall	50'000.00				13'984.02	
5033.00	Übrige Tiefbauten Abfall	50'000.00				13'984.02	
5040	Hochbauten	2'830'000.00		3'440'000.00		4'718'914.80	
5040.00	Hochbauten allgemein	2'830'000.00		3'440'000.00		4'718'914.80	
5060	Mobilien	450'000.00		250'000.00		-107'148.00	
5060.00	Mobilien, Maschinen, Geräte, Fahrzeuge allgemein	450'000.00		250'000.00		-107'148.00	
52	Immaterielle Anlagen	140'000.00		80'000.00		18'389.75	
5290	Übrige immaterielle Anlagen	140'000.00		80'000.00		18'389.75	
5290.00	Übrige immaterielle Anlagen (Allgemeiner Haushalt)	140'000.00		80'000.00		18'389.75	
56	Eigene Investitionsbeiträge			100'000.00		199'201.20	
5670	Investitionsbeiträge an private Haushalte			100'000.00		199'201.20	
5670.00	Investitionsbeiträge an private Haushalte			100'000.00		199'201.20	

Investitionsrechnung

Gliederung nach Sachgruppen		Budget 2022		Budget 2021		Rechnung 2020	
Konto	Bezeichnung	Ausgaben	Einnahmen	Ausgaben	Einnahmen	Ausgaben	Einnahmen
59	Übertrag an Bilanz			430'000.00		228'385.25	
5900	Passivierte Einnahmen			430'000.00		228'385.25	
5900.01	Passivierte Einnahmen			430'000.00		228'385.25	
	Investitionseinnahmen		6'303'000.00		7'402'000.00		6'408'320.58
60	Übertrag.Sachanlagen ins Finanzvermögen						1.00
6010	Übertragung von Strassen/Verkehrswegen ins FV						1.00
6010.01	Übertragung von Strassen/Verkehrswegen ins FV Tschäppel						1.00
63	Investitionsbeiträge für eigene Rechnung				430'000.00		228'384.25
6300	Investitionsbeiträge vom Bund				80'000.00		
6300.00	Investitionsbeiträge Bund				80'000.00		
6310	Investitionsbeiträge von Kantonen u.Konkordaten						82'500.00
6310.00	Investitionsbeiträge Kanton						82'500.00
6320	Inv.beiträge von Gemeinden & Gde.verbände						90'790.60
6320.00	Investitionsbeiträge von Gemeinden und Gemeindeverbän..						90'790.60
6340	Inv.beiträge von öff.Unternehmungen						3'500.00
6340.00	Investitionsbeiträge von öffentlichen Unternehmungen						3'500.00
6360	Inv.beiträge von priv.Org.o.Erwerbszweck						40'593.65
6360.00	Investitionsbeiträge von privaten Organisationen ohne Erw..						40'593.65
6370	Investitionsbeiträge private Haushalte				350'000.00		11'000.00
6370.00	Investitionsbeiträge von privaten Haushalten				350'000.00		11'000.00
69	Übertrag an Bilanz		6'303'000.00		6'972'000.00		6'179'935.33
6900	Aktivierete Ausgaben		6'303'000.00		6'972'000.00		6'179'935.33
6900.01	Aktivierete Ausgaben		6'303'000.00		6'972'000.00		6'179'935.33
	Nettoinvestitionen	6'303'000.00		6'542'000.00		5'951'550.08	