



Budget 2024

huttwil 
natürlich mittendrin

Inhalt

0	Auf einen Blick (<i>Management Summary</i>)	IV
1	Rechnungslegungsgrundsätze Harmonisiertes Rechnungslegungsmodell 2 (HRM2)	V
1.1.	Allgemeines	V
1.2.	Abschreibungen	V
1.3.	Investitionsrechnung / Aktivierungsgrenze	V
2	Erläuterungen	VI
2.1	Allgemeines	VI
2.2	Erfolgsrechnung	VI
2.2.1	Grundsätzliches	VI
2.2.2	Erläuterung zur Entwicklung Personalaufwand	VI
2.2.3	Erläuterung zur Entwicklung Sachaufwand	VI
2.2.4	Erläuterungen zur Entwicklung Finanzaufwand	VII
2.2.5	Erläuterungen zur Entwicklung Transferaufwand	VII
2.2.6	Erläuterung zur Entwicklung Steuerertrag	VII
2.2.7	Erläuterungen zur Entwicklung des ausserordentlichen Aufwandes und Ertrages	VII
2.2.8	Erläuterungen zur Entwicklung des Transferertrages	VII
2.2.9	Erläuterung zur Entwicklung Entnahmen Fonds und Spezialfinanzierungen	VIII
2.3	Investitionsrechnung	VIII
3	Ergebnis	IX
3.1	Übersicht Gesamtergebnis	IX
3.2	Gesamtergebnis Gemeinde	X
3.3	Ergebnis gebührenfinanzierte Spezialfinanzierungen	X
4	Erfolgsrechnung	XI
4.1	Zusammenzug Erfolgsrechnung, Gliederung nach Sachgruppen	XII
4.2	Zusammenzug Erfolgsrechnung, Gliederung nach Funktionen	XII

4.3	Erfolgsrechnung, Gliederung nach Funktionen	XIII
5	Investitionsrechnung	XVIII
5.1	Zusammenzug Investitionsrechnung, Gliederung nach Funktionen	XVIII
6	Eigenkapitalnachweis	XIX
6.1	Auswertungen	XIX
6.2	Kommentare zu den Auswertungen	XX
6.2.1	Eigenkapitalnachweis	XX
7	Antrag des Gemeinderates	XXI
8	Genehmigung Budget	XXIII
9	Anhänge	XXIV

Vorbericht Budget 2024

0 Auf einen Blick (Management Summary)

Der **Gesamthaushalt** schliesst mit einem **Ertragsüberschuss von CHF 224'432.80** ab. Der Allgemeine Haushalt weist ein Aufwandüberschuss von CHF 107'982.20 aus. Die Spezialfinanzierungen schliessen mit einem Ertragsüberschuss von CHF 332'415.00 ab.

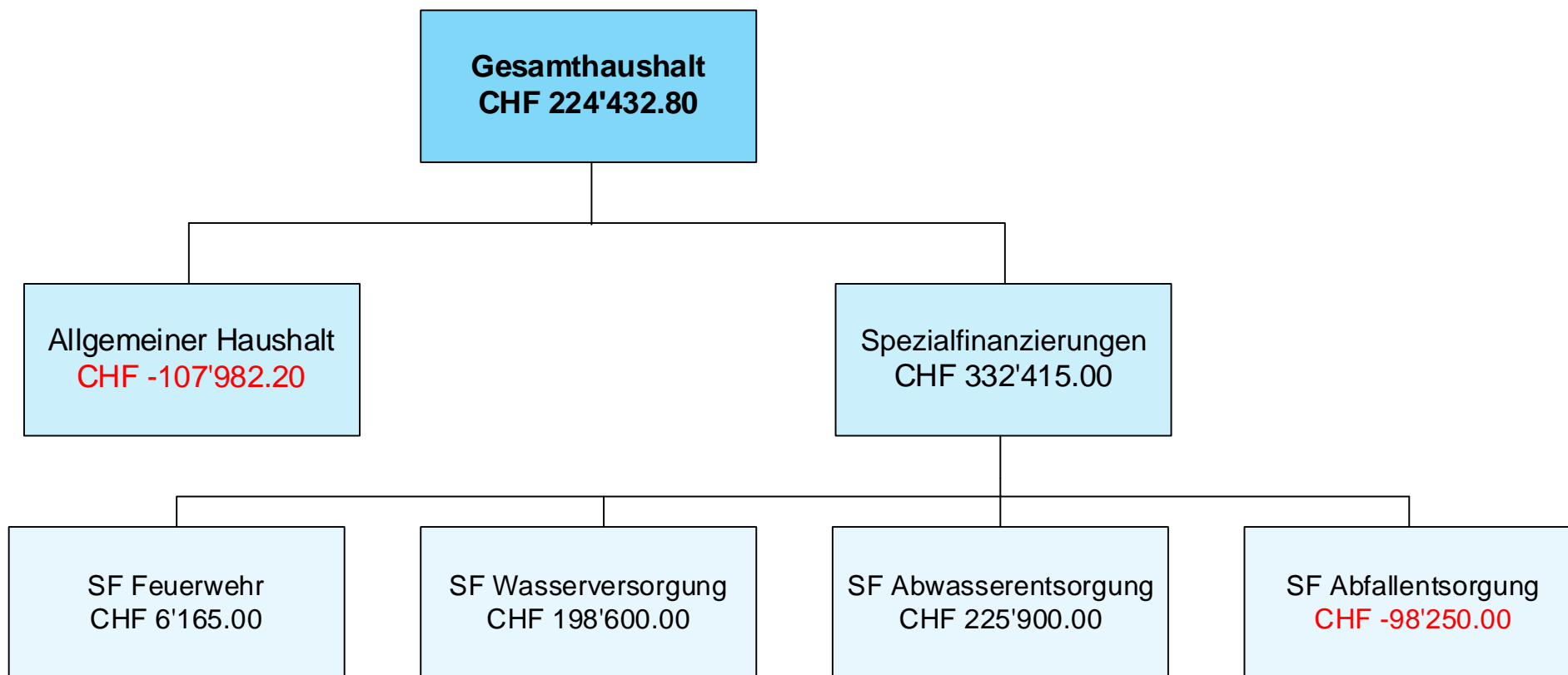

Steuern

Die **Gemeindesteueranlage von 1.65 Einheiten** und die **Liegenschaftssteuer von 1.2 ‰** der amtlichen Werte bleiben gegenüber 2023 unverändert. Ein **Steueranlagezehntel** beträgt knapp **CHF 552'000.00**.

1 Rechnungslegungsgrundsätze Harmonisiertes Rechnungslegungsmodell 2 (HRM2)

1.1. Allgemeines

Das Budget 2024 wurde nach dem neuen Rechnungslegungsmodell HRM2, gemäss Art. 70 Gemeindegesetz, erstellt.

In Anlehnung an die Rechnungslegung der Privatwirtschaft wird die Erfolgsrechnung dreistufig geführt. Im Erfolgs- und Finanzierungsausweis erfolgt die Darstellung nach jeweiliger Finanzierung.

1.2. Abschreibungen

Bestehendes Verwaltungsvermögen

Das am 1.1.2016 bestehende Verwaltungsvermögen von CHF 9'501'782.55 (exkl. Darlehen und Beteiligungen) wurde zu Buchwerten in HRM2 übernommen und wird innert 12 Jahren, d.h. ab dem Rechnungsjahr 2016 bis und mit Rechnungsjahr 2027 linear abgeschrieben. Dies ergibt bei einem Abschreibungssatz von 8.35 % rund CHF 793'000.00 jährlich.

Neues Verwaltungsvermögen

Auf neuen Vermögenswerten werden mit HRM2 die planmässigen Abschreibungen nach Anlagekategorien und Nutzungsdauer (Anhang 2 der Gemeindeverordnung) berechnet. Die Abschreibungen erfolgen linear nach Nutzungsdauer.

Zusätzliche Abschreibungen (Art. 84 GV)

Zusätzliche Abschreibungen betreffen nur den **allgemeinen Haushalt** und werden vorgenommen, wenn im Rechnungsjahr

- a) in der Erfolgsrechnung ein Ertragsüberschuss ausgewiesen wird und
- b) die ordentlichen Abschreibungen kleiner als die Nettoinvestitionen sind.

1.3. Investitionsrechnung / Aktivierungsgrenze

Der Gemeinderat belastet einzelne Ausgaben mit Investitionscharakter bis zum Betrag von **CHF 50'000.00 (Aktivierungsgrenze)** der Erfolgsrechnung. Er verfolgt dabei eine konstante Praxis.

2 Erläuterungen

2.1 Allgemeines

Das Budget 2024 basiert auf nachstehenden Prognoseannahmen und Zuwachsraten.

	2022	2023	2024
Bevölkerung	5'084	5'225	5'275
Steuerpflichtige	3'098	3'131	3'160
Einkommenssteuer Natürlich Personen		0.00%	1.00%
Vermögenssteuer Natürliche Personen		0.00%	1.00%
Gewinnsteuer Juristische Personen		0.00%	1.00%
Personalaufwand		0.50%	2.50%
Sachaufwand		0.00%	2.50%

2.2 Erfolgsrechnung

2.2.1 Grundsätzliches

Die Zahlungen in die Lastenausgleiche steigen von Jahr zu Jahr aufgrund der steigenden Einwohnerzahlen. Ebenfalls steigt der Abschreibungsaufwand als Folge der hohen Investitionen. Zudem sinken die Ablieferungen der IBH AG, weil die Rückführung von nicht benötigtem Eigenkapital an die Gemeinde abgeschlossen ist. Diese Mehrablieferungen betragen in den vergangenen Jahren zwischen CHF 100'000.00 und CHF 200'000.00. Das Ergebnis stellt sich weiterhin besser dar aufgrund dessen, dass die Vorschriften der Rechnungslegung HRM2 verlangen, dass die Spezialfinanzierung "Übertrag Verwaltungsvermögen IBH AG", erfolgswirksam während 16 Jahren, abgebaut werden muss. Dies führt zu einer Verbesserung des Ergebnisses von CHF 562'500.00.

2.2.2 Erläuterung zur Entwicklung Personalaufwand (Sachgruppe 30)

Der Personalaufwand steigt gegenüber dem Budget 2023 um CHF 31'670.00 oder 0.83%. Der Mehraufwand ist insbesondere auf die erwartete Teuerung zurückzuführen.

2.2.3 Erläuterung zur Entwicklung Sachaufwand (Sachgruppe 31)

Im Bereich Sach- und Betriebsaufwand ist ein Mehraufwand von CHF 341'559.20 oder 7.26% gegenüber dem Budget 2023 zu verzeichnen. Dies ist auf Dienstleistungen Dritter und auf höhere Kosten bei Betriebs- und Verbrauchsmaterial zurückzuführen.

2.2.4 Erläuterungen zur Entwicklung Finanzaufwand (*Sachgruppe 34*)

Im Finanzaufwand resultiert ein Mehraufwand von CHF 209'210.00 oder 84.62%. Dieser Mehraufwand ist auf die steigenden Zinsen bei kurzfristigen Darlehen zurückzuführen.

2.2.5 Erläuterungen zur Entwicklung Transferaufwand (*Sachgruppe 36*)

Beim Transferaufwand resultiert ein Mehraufwand von CHF 663'002.00 oder 6.08% gegenüber dem Budget 2023. Für die Lehrergehaltskosten ist insgesamt ein Mehraufwand von CHF 480'985.00 budgetiert.

2.2.6 Erläuterung zur Entwicklung Steuerertrag (*Sachgruppe 40*)

Bei den Einkommenssteuern und Vermögenssteuern wurde mit einem Wachstum von 1.00%, im Vergleich zum Budget 2023 gerechnet. Bei den Vermögenssteuern wurde ebenfalls mit einem Wachstum von 1.00% gerechnet. Hier resultiert gegenüber dem Budget 2023 ein Mehrertrag von Total CHF 82'743.00.

2.2.7 Erläuterungen zur Entwicklung des ausserordentlichen Aufwandes und Ertrages (*Sachgruppe 38/48*)

Der ausserordentliche Ertrag ist auf die erfolgswirksame Auflösung der Spezialfinanzierung "Übertrag Verwaltungsvermögen IBH AG" zurückzuführen wie unter Ziffer 2.2.1 erwähnt. Dieser führt lediglich zu einem besseren Ergebnis, nicht aber zu einer höheren Selbstfinanzierung.

2.2.8 Erläuterungen zur Entwicklung des Transferertrages (*Sachgruppe 46*)

Die Gemeinde hat gemäss Berechnung des Kantons Anspruch auf einen Zuschuss Mindestausstattung. Die Mindestausstattung ist eine zusätzliche Hilfe für finanzschwache Gemeinden. Mit dem Zuschuss sollen sie in die Lage versetzt werden, ein Grundangebot an öffentlichen Gütern und Dienstleistungen aufrecht zu erhalten. Anspruch auf eine Mindestausstattung haben Gemeinden, deren HEI (Harmonisierter Steuerertragsindex) nach dem Disparitätenabbau, einen vom Regierungsrat innerhalb einer Bandbreite von 75 bis 90 liegenden Mindestwert, nicht erreichen. Der HEI der Gemeinde beträgt nach dem Disparitätenabbau 81.56%, daher beträgt die Mindestausstattung im Budgetjahr 2024 voraussichtlich CHF 640'267.00.

2.2.9 Erläuterung zur Entwicklung Entnahmen Fonds und Spezialfinanzierungen (*Sachgruppe 35/45*)

Die Entnahmen aus den Fonds und Spezialfinanzierungen zeigen einen Minderertrag von CHF 10'350.00. Die Einnahmen setzen sich aufgrund der geplanten Investitionen aus den Abschreibungen in den Bereichen Wasser und Abwasser zusammen.

2.3 Investitionsrechnung

Den Bruttoinvestitionen von CHF 3'378'000.00 stehen Einnahmen von CHF 202'000.00 gegenüber. Die **Nettoinvestitionen betragen somit CHF 3'176'000.00.**

Die grössten **Bruttoinvestitionen** betreffen folgende Projekte.

Feuerwehr Region Huttwil

Ersatz Einsatzfahrzeug	CHF	250'000.00
------------------------	-----	------------

Schulliegenschaften

TH Dornacker Ersatz sanitäre Anlagen	CHF	580'000.00
SH Städtli, Sanierung Windfang	CHF	100'000.00
SH Schwarzenbach, Sanierung Turnhallenboden	CHF	100'000.00
SH Hofmatt, Erweiterung	CHF	100'000.00

Gemeindestrassen

Silostrasse, Sanierung inkl. Trottoir-Verbreiterung	CHF	400'000.00
Ersatz Wischmaschine	CHF	220'000.00

Wasserversorgung

Silostrasse, Ersatz Wasserleitung	CHF	100'000.00
Eriswilstrasse, Sanierung Wasserleitung	CHF	341'000.00

Abwasserversorgung

Zustandserfassung sekundäre Abwasseranlagen	CHF	150'000.00
Silostrasse, Sanierung Abwasserleitung	CHF	300'000.00
GEP-Landwirtschaft Bühl	CHF	117'000.00
GEP-Landwirtschaft Schweinbrunnenberg	CHF	150'000.00

3 Ergebnis

3.1 Übersicht Gesamtergebnis

Bezeichnung	Allgemeiner Haushalt	Wasser	Abwasser	Abfall	Feuerwehr	Gesamthaushalt
Erfolgsrechnung						
Betrieblicher Aufwand	-19'807'217.20	-1'042'850.00	-1'632'900.00	-722'300.00	-247'785.00	-23'453'052.20
Betrieblicher Ertrag	17'770'900.00	1'235'150.00	1'852'600.00	623'000.00	251'450.00	21'733'100.00
Ergebnis aus betrieblicher Tätigkeit	-2'036'317.20	192'300.00	219'700.00	-99'300.00	3'665.00	-1'719'952.20
Finanzaufwand	-456'450.00	0.00	0.00	0.00	0.00	-456'450.00
Finanzertrag	1'808'185.00	6'300.00	6'200.00	1'050.00	2'500.00	1'824'235.00
Ergebnis aus Finanzierung	1'351'735.00	6'300.00	6'200.00	1'050.00	2'500.00	1'367'785.00
Operatives Ergebnis	-684'582.20	198'600.00	225'900.00	-98'250.00	6'165.00	-352'167.20
Ausserordentlicher Aufwand	-188'100.00	0.00	0.00	0.00	0.00	-188'100.00
Ausserordentlicher Ertrag	764'700.00	0.00	0.00	0.00	0.00	764'700.00
Ausserordentliches Ergebnis	576'600.00	0.00	0.00	0.00	0.00	576'600.00
Gesamtergebnis Erfolgsrechnung	-107'982.20	198'600.00	225'900.00	-98'250.00	6'165.00	224'432.80
Investitionsrechnung						
Investitionsausgaben	-2'050'000.00	-502'000.00	-806'000.00	-20'000.00	0.00	-3'378'000.00
Investitionseinnahmen	64'000.00	0.00	128'000.00	10'000.00	0.00	202'000.00
Ergebnis Investitionsrechnung	-1'986'000.00	-502'000.00	-678'000.00	-10'000.00	0.00	-3'176'000.00
Finanzierungsergebnis						
Selbstfinanzierung						
Gesamtergebnis Erfolgsrechnung	-107'982.20	198'600.00	225'900.00	-98'250.00	6'165.00	224'432.80
Abschreibungen Verwaltungsvermögen	1'963'930.00	29'150.00	97'600.00	8'900.00	3'450.00	2'103'030.00
Einlagen Fonds und Spezialfinanzierungen	0.00	380'000.00	505'000.00	0.00	0.00	885'000.00
Entnahmen Fonds und Spezialfinanzierungen	0.00	-79'150.00	-147'600.00	0.00	0.00	-226'750.00
Abschreibungen Investitionsbeiträge	49'200.00	0.00	0.00	0.00	0.00	49'200.00
Einlagen in das Eigenkapital	188'100.00	0.00	0.00	0.00	0.00	188'100.00
Entnahmen aus dem Eigenkapital	-764'700.00	0.00	0.00	0.00	0.00	-764'700.00
Selbstfinanzierung	1'328'547.80	528'600.00	680'900.00	-89'350.00	9'615.00	2'458'312.80
Nettoinvestitionen	-1'986'000.00	-502'000.00	-678'000.00	-10'000.00	0.00	-3'176'000.00
Finanzierungsergebnis	-657'452.20	26'600.00	2'900.00	-99'350.00	9'615.00	-717'687.20

3.2 Gesamtergebnis Gemeinde

Die Selbstfinanzierung der Gemeinde ist aufgrund der Investitionsprojekten ungenügend, was aus vorstehender Tabelle deutlich ersichtlich ist. Das verbesserte Ergebnis resultiert hauptsächlich aus dem höheren Finanzausgleich und dem zusätzlichen Zuschuss an die Mindestausstattung. Dies zeigt, dass die Steuerkraft der Gemeinde im kantonalen Mittel schwach ist. Ebenfalls ist das Wachstum der Steuererträge im Vergleich zum kantonalen Wachstum schwach. Die vorgesehenen Investitionen können nicht aus selbsterarbeiteten Mitteln finanziert werden, sondern sind entweder aus Vermögensverzehr oder Kreditaufnahmen zu finanzieren.

3.3 Ergebnis gebührenfinanzierte Spezialfinanzierungen

Wasserversorgung

Die SF Wasserversorgung schliesst mit einem **Überschuss von CHF 198'600.00**, welcher dem Konto SF Wasserversorgung Rechnungsausgleich gutgeschrieben wird.

Abwasserentsorgung

Die SF Abwasserentsorgung schliesst mit einem **Überschuss von CHF 225'900.00**, welcher dem Konto SF Abwasserentsorgung Rechnungsausgleich gutgeschrieben wird.

Abfallentsorgung

Die SF Abfallentsorgung schliesst mit einem **Defizit von CHF 98'250.00**, welcher dem Konto SF Abfallentsorgung Rechnungsausgleich entnommen wird.

Feuerwehr

Die SF Feuerwehr Gemeinde Huttwil schliesst mit einem **Überschuss von CHF 6'165.00**, welcher dem Konto SF Feuerwehr Huttwil (*Rechnungsausgleich*) gutgeschrieben wird.

4 Erfolgsrechnung

4.1 Zusammenzug Erfolgsrechnung, Gliederung nach Sachgruppen

Gliederung nach Sachgruppen		Budget 2024		Budget 2023		Rechnung 2022	
Konto	Bezeichnung	Aufwand	Ertrag	Aufwand	Ertrag	Aufwand	Ertrag
	Erfolgsrechnung	25'598'112.20	25'598'112.20	24'147'431.00	24'147'431.00	25'265'142.71	25'265'142.71
3	Aufwand	25'167'447.20		23'746'651.00		24'887'521.16	
30	Personalaufwand	3'850'450.00		3'818'780.00		3'405'523.89	
31	Sach- und übriger Betriebsaufwand	5'045'879.20		4'704'320.00		4'054'660.52	
33	Abschreibungen Verwaltungsvermögen	2'103'030.00		2'057'530.00		1'737'957.91	
34	Finanzaufwand	456'450.00		247'240.00		1'803'649.75	
35	Einlagen in Fonds und Spezialfinanzierungen	885'000.00		817'500.00		910'300.49	
36	Transferaufwand	11'568'693.00		10'905'691.00		11'230'221.77	
38	Ausserordentlicher Aufwand	188'100.00		218'495.00		855'243.93	
39	Interne Verrechnungen	1'069'845.00		977'095.00		889'962.90	
4	Ertrag		25'391'880.00		24'022'837.00		25'150'386.65
40	Fiskalertrag		10'779'835.00		10'697'092.00		11'147'858.70
41	Regalien und Konzessionen		375'000.00		375'000.00		255'139.46
42	Entgelte		4'256'050.00		4'013'550.00		4'151'692.96
44	Finanzertrag		1'824'235.00		1'494'825.00		2'686'515.95
45	Entnahmen Fonds u. Spezialfinanzierungen		226'750.00		237'100.00		170'650.22
46	Transferertrag		6'095'465.00		5'602'375.00		5'215'839.46
48	Ausserordentlicher Ertrag		764'700.00		625'800.00		632'727.00
49	Interne Verrechnungen		1'069'845.00		977'095.00		889'962.90
9	Abschlusskonten	430'665.00	206'232.20	400'780.00	124'594.00	377'621.55	114'756.06
90	Abschluss Erfolgsrechnung	430'665.00	206'232.20	400'780.00	124'594.00	377'621.55	114'756.06

4.2 Zusammenzug Erfolgsrechnung, Gliederung nach Funktionen

Gliederung nach Funktionen		Budget 2024		Budget 2023		Rechnung 2022	
Konto	Bezeichnung	Aufwand	Ertrag	Aufwand	Ertrag	Aufwand	Ertrag
	ERFOLGSRECHNUNG	25'598'112.20	25'598'112.20	24'147'431.00	24'147'431.00	25'265'142.71	25'265'142.71
00	Allgemeine Verwaltung	1'762'300.00	311'480.00	1'766'850.00	311'080.00	1'452'669.09	400'972.30
	Nettoaufwand		1'450'820.00		1'455'770.00		1'051'696.79
1	Öffentliche Ordnung und Sicherheit, Verteidigung	2'040'715.00	1'394'105.00	1'887'629.00	1'349'729.00	1'756'048.03	1'210'021.32
	Nettoaufwand		646'610.00		537'900.00		546'026.71
2	Bildung	6'801'680.00	2'623'915.00	5'960'360.00	2'574'380.00	6'400'957.04	2'155'206.15
	Nettoaufwand		4'177'765.00		3'385'980.00		4'245'750.89
3	Kultur, Sport und Freizeit, Kirche	1'287'529.20	88'000.00	1'287'779.00	43'000.00	1'153'714.65	12'782.25
	Nettoaufwand		1'199'529.20		1'244'779.00		1'140'932.40
4	Gesundheit	36'000.00	3'900.00	34'800.00	3'900.00	31'780.40	4'442.55
	Nettoaufwand		32'100.00		30'900.00		27'337.85
5	Soziale Sicherheit	5'062'025.00	463'800.00	5'014'964.00	443'800.00	4'766'149.10	1'010'149.09
	Nettoaufwand		4'598'225.00		4'571'164.00		3'756'000.01
6	Verkehr und Nachrichtenübermittlung	2'313'378.00	831'950.00	2'261'877.00	646'100.00	1'834'747.98	598'724.95
	Nettoaufwand		1'481'428.00		1'615'777.00		1'236'023.03
7	Umweltschutz und Raumordnung	4'444'200.00	3'852'300.00	4'271'490.00	3'650'539.00	4'079'415.79	3'611'510.79
	Nettoaufwand		591'900.00		620'951.00		467'905.00
8	Volkswirtschaft	94'710.00	1'184'000.00	97'910.00	1'194'000.00	89'168.55	1'142'022.46
	Nettoertrag	1'089'290.00		1'096'090.00		1'052'853.91	
9	Finanzen und Steuern	1'755'575.00	14'844'662.20	1'563'772.00	13'930'903.00	3'700'492.08	15'119'310.85
	Nettoertrag	13'089'087.20		12'367'131.00		11'418'818.77	

4.3 Erfolgsrechnung, Gliederung nach Funktionen

Die wichtigsten Zahlen der Erfolgsrechnung im Vergleich zum Budget 2022.

Gliederung nach Funktionen		Budget 2024		Budget 2023		Rechnung 2022	
Konto	Bezeichnung	Aufwand	Ertrag	Aufwand	Ertrag	Aufwand	Ertrag
	ERFOLGSRECHNUNG	25'598'112.20	25'598'112.20	24'147'431.00	24'147'431.00	25'265'142.71	25'265'142.71
00	Allgemeine Verwaltung	1'762'300.00	311'480.00	1'766'850.00	311'080.00	1'452'669.09	400'972.30
	Nettoaufwand		1'450'820.00		1'455'770.00		1'051'696.79

Allgemeine Dienste

- Die Gehaltskosten wurden mit einem Zuschlag von 2.5 % berechnet.
- Die Budgetierten Ausgaben bewegen sich im Rahmen des Budgets 2023

Gliederung nach Funktionen		Budget 2024		Budget 2023		Rechnung 2022	
Konto	Bezeichnung	Aufwand	Ertrag	Aufwand	Ertrag	Aufwand	Ertrag
	ERFOLGSRECHNUNG	25'598'112.20	25'598'112.20	24'147'431.00	24'147'431.00	25'265'142.71	25'265'142.71
1	Öffentliche Ordnung und Sicherheit, Verteidigung	2'040'715.00	1'394'105.00	1'887'629.00	1'349'729.00	1'756'048.03	1'210'021.32
	Nettoaufwand		646'610.00		537'900.00		546'026.71

Allgemeines Rechtswesen

- Die Besoldungen wurden mit einem Zuwachs von 2.5 % berechnet.
- Aufgrund der vakanten Stelle in der Bauabteilung, mussten wieder Dienstleistungen für Dritte budgetiert werden.

Feuerwehr

- Der Beitrag an die Regionale Feuerwehr Huttwil beläuft sich auf CHF 210'978.00 und liegt etwas tiefer als im Vorjahr (Budget 2023 CHF 244'924.00).

Gliederung nach Funktionen		Budget 2024		Budget 2023		Rechnung 2022	
Konto	Bezeichnung	Aufwand	Ertrag	Aufwand	Ertrag	Aufwand	Ertrag
	ERFOLGSRECHNUNG	25'598'112.20	25'598'112.20	24'147'431.00	24'147'431.00	25'265'142.71	25'265'142.71
2	Bildung	6'801'680.00	2'623'915.00	5'960'360.00	2'574'380.00	6'400'957.04	2'155'206.15
	Nettoaufwand		4'177'765.00		3'385'980.00		4'245'750.89

Kindergarten, Primarstufe, Sekundarstufe

- Die Kosten für die obligatorische Schule steigen um 25.07% und betragen netto CHF 4'002'615.00 (Budget 2023 CHF 3'200'230.00). Die Lehrergehaltskosten vor allem in der Sekundarstufe steigen gegenüber dem 2023.
- Die Gehaltskosten der Lehrpersonen werden, basierend auf den Pensenmeldungen sowie der Anzahl Schülerinnen und Schüler der Schule Huttwil, durch den Kanton via Lastenausgleich erhoben.
- Den angeschlossenen Gemeinden werden die Beiträge an die Betriebskosten, Schulinfrastrukturkosten und Gehaltskosten Lehrpersonen basierend auf der Anzahl Schülerinnen und Schüler, welche in der Gemeinde Huttwil die Schule besuchen, in Rechnung gestellt. Entsprechend den Schülerzahlen sind diese Kosten grösseren Schwankungen unterworfen.

Schulliegenschaften

- Die Besoldungen wurden mit einem Zuwachs von 2.5 % berechnet.
- Im Budgetjahr 2024 sind für den Unterhalt an Gebäuden CHF 280'750.00 vorgesehen (Budget 2023 CHF 168'950.00).

Gliederung nach Funktionen		Budget 2024		Budget 2023		Rechnung 2022	
Konto	Bezeichnung	Aufwand	Ertrag	Aufwand	Ertrag	Aufwand	Ertrag
	ERFOLGSRECHNUNG	25'598'112.20	25'598'112.20	24'147'431.00	24'147'431.00	25'265'142.71	25'265'142.71
3	Kultur, Sport und Freizeit, Kirche	1'287'529.20	88'000.00	1'287'779.00	43'000.00	1'153'714.65	12'782.25
	Nettoaufwand		1'199'529.20		1'244'779.00		1'140'932.40

Es sind nur geringe Kostenveränderungen festzustellen.

Gliederung nach Funktionen		Budget 2024		Budget 2023		Rechnung 2022	
Konto	Bezeichnung	Aufwand	Ertrag	Aufwand	Ertrag	Aufwand	Ertrag
	ERFOLGSRECHNUNG	25'598'112.20	25'598'112.20	24'147'431.00	24'147'431.00	25'265'142.71	25'265'142.71
4	Gesundheit	36'000.00	3'900.00	34'800.00	3'900.00	31'780.40	4'442.55
	Nettoaufwand		32'100.00		30'900.00		27'337.85

Es sind nur geringe Kostenveränderungen festzustellen.

Gliederung nach Funktionen		Budget 2024		Budget 2023		Rechnung 2022	
Konto	Bezeichnung	Aufwand	Ertrag	Aufwand	Ertrag	Aufwand	Ertrag
	ERFOLGSRECHNUNG	25'598'112.20	25'598'112.20	24'147'431.00	24'147'431.00	25'265'142.71	25'265'142.71
5	Soziale Sicherheit	5'062'025.00	463'800.00	5'014'964.00	443'800.00	4'766'149.10	1'010'149.09
	Nettoaufwand		4'598'225.00		4'571'164.00		3'756'000.01

Ergänzungsleistungen AHV / IV

- Die Entschädigung an den Kanton für die Ergänzungsleistung beträgt CHF 1'175'625.00 (Budget 2023 CHF 1'251'754.00). Pro EinwohnerIn werden CHF 225.00 (Budget 2023 CHF 241.00) im Lastenausgleich in Rechnung gestellt.

Kinderkrippen und Kinderhorte

- Der Betriebsbeitrag an die KiTA Huttwil und Umgebung beträgt netto CHF 55'700.00 (Budget 2023 CHF 55'700.00). Die Gesamtkosten bei den Betreuungsgutscheinen betragen rund CHF 300'000.00. Davon übernimmt der Kanton 80% (CHF 240'000.00) und die Anschlussgemeinden zusammen CHF 6'500.00.

Tageselternverein

- Der Betriebsbeitrag an den Tageselternverein wird basierend auf den Betreuungsstunden festgelegt, der Nettoaufwand beträgt CHF 24'000.00 (Budget 2023 CHF 34'000.00). Die Gesamtkosten bei den Betreuungsgutscheinen betragen rund CHF 200'000.00. Davon übernimmt der Kanton 80% (CHF 160'000.00) und die Anschlussgemeinden zusammen CHF 16'000.00.

Regionaler Sozialdienst

- Der Beitrag an den Sozialdienst Region Trachselwald für die nicht lastenausgleichsberechtigten Kosten steigen um CHF 75'300.00 auf CHF 240'300.00 (Budget 2022 CHF 165'000.00).

Lastenausgleich Sozialhilfe

- Aufgrund der Einwohnerzahl steigt die Entschädigung an den Kanton für die Sozialhilfe und beträgt CHF 2'952'125.00 (Budget 2023 CHF 2'908'640.00). Die Kosten werden pro EinwohnerIn ermittelt und betragen aktuell CHF 565.00/EinwohnerIn (Budget 2023 CHF 560.00/EinwohnerIn).

Gliederung nach Funktionen		Budget 2024		Budget 2023		Rechnung 2022	
Konto	Bezeichnung	Aufwand	Ertrag	Aufwand	Ertrag	Aufwand	Ertrag
	ERFOLGSRECHNUNG	25'598'112.20	25'598'112.20	24'147'431.00	24'147'431.00	25'265'142.71	25'265'142.71
6	Verkehr und Nachrichtenübermittlung	2'313'378.00	831'950.00	2'261'877.00	646'100.00	1'834'747.98	598'724.95
	Nettoaufwand		1'481'428.00		1'615'777.00		1'236'023.03

Gemeindestrassen

- Die Gehaltskosten des Werkhofes wurden mit einem Zuwachs von 2.5 % berechnet.
- Die grösste Abweichung resultiert aufgrund der Einführung der Parkplatzbewirtschaftung. Hier wird mit Nettoeinnahmen von CHF 102'500.00 gerechnet.

Gemeindeanteil Öffentlicher Verkehr

- Die Kosten für den Lastenausgleich öffentlicher Verkehr steigt um CHF 30'601.00 auf CHF 450'508.00 (Budget 2023 CHF 419'907.00).

Gliederung nach Funktionen		Budget 2024		Budget 2023		Rechnung 2022	
Konto	Bezeichnung	Aufwand	Ertrag	Aufwand	Ertrag	Aufwand	Ertrag
	ERFOLGSRECHNUNG	25'598'112.20	25'598'112.20	24'147'431.00	24'147'431.00	25'265'142.71	25'265'142.71
7	Umweltschutz und Raumordnung	4'444'200.00	3'852'300.00	4'271'490.00	3'650'539.00	4'079'415.79	3'611'510.79
	Nettoaufwand		591'900.00		620'951.00		467'905.00

Spezialfinanzierungen Wasserversorgung, Abwasserentsorgung, Abfallentsorgung

- Die Erläuterungen zu den Ergebnissen der Spezialfinanzierungen sind unter Ziffer 3.3 zu finden.

Gliederung nach Funktionen		Budget 2024		Budget 2023		Rechnung 2022	
Konto	Bezeichnung	Aufwand	Ertrag	Aufwand	Ertrag	Aufwand	Ertrag
	ERFOLGSRECHNUNG	25'598'112.20	25'598'112.20	24'147'431.00	24'147'431.00	25'265'142.71	25'265'142.71
8	Volkswirtschaft	94'710.00	1'184'000.00	97'910.00	1'194'000.00	89'168.55	1'142'022.46
	Nettoertrag	1'089'290.00		1'096'090.00		1'052'853.91	

Elektrizität

- Die Konzessionsabgabe Elektrizität der IBH AG bleibt gegenüber dem Budget 2023 unverändert bei CHF 375'000.00.
- Wie in Ziffer 2.2.1 erwähnt wird die Spezialfinanzierung "Übertrag Verwaltungsvermögen IBH AG" über 16 Jahre aufgelöst. Diese Entnahmen müssen gemäss Kontenplan AGR in den Bereich 9950 neutrale Aufwendungen und Erträge verschoben werden.

Gliederung nach Funktionen		Budget 2024		Budget 2023		Rechnung 2022	
Konto	Bezeichnung	Aufwand	Ertrag	Aufwand	Ertrag	Aufwand	Ertrag
	ERFOLGSRECHNUNG	25'598'112.20	25'598'112.20	24'147'431.00	24'147'431.00	25'265'142.71	25'265'142.71
9	Finanzen und Steuern	1'755'575.00	14'844'662.20	1'563'772.00	13'930'903.00	3'700'492.08	15'119'310.85
	Nettoertrag	13'089'087.20		12'367'131.00		11'418'818.77	

Steuern

Die Berechnungen basieren auf den unter 2.1 erwähnten Prognoseannahmen und Zuwachsraten.

- Die Allgemeinen Gemeindesteuern weisen einen Nettoertrag von CHF 9'020'535.00 auf (Budget 2023 CHF 9'155'392.00).

Finanz- und Lastenausgleich

- Der Gemeindeanteil Lastenausgleich neue Aufgabenteilung beträgt CHF 956'175.00 (Budget 2023 CHF 956'737.00).
- Der soziodemografische Zuschuss beträgt CHF 82'100.00 (Budget 2023 CHF 78'900.00).
- Der Zuschuss Disparitätenabbau beträgt CHF 1'698'293.00 (Budget 2023 CHF 1'434'831.00).
- Der Zuschuss Mindestausstattung beträgt CHF 640'267.00 (Budget 2023 CHF 490'700.00).

Liegenschaften des Finanzvermögens

- Für den baulichen Unterhalt wurden CHF 132'600.00 budgetiert (Budget 2023 CHF 93'800.00). Bei der Liegenschaft Salze wurde eine Fenstersanierung und der Heizungsersatz budgetiert.

5 Investitionsrechnung

5.1 Zusammenzug Investitionsrechnung, Gliederung nach Funktionen

	Budget 2024		Budget 2023		Rechnung 2022	
	Ausgaben	Einnahmen	Ausgaben	Einnahmen	Ausgaben	Einnahmen
INVESTITIONSRECHNUNG	3'580'000.00	3'580'000.00	4'723'000.00	4'723'000.00	4'613'214.76	4'613'214.76
00 Allgemeine Verwaltung					11'634.65	
Nettoausgaben						11'634.65
1 Öffentliche Ordnung und Sicherheit, Verteidigung	250'000.00		200'000.00			
Nettoausgaben		250'000.00		200'000.00		
2 Bildung	1'045'000.00		515'000.00		319'848.30	
Nettoausgaben		1'045'000.00		515'000.00		319'848.30
3 Kultur, Sport und Freizeit, Kirche					383'321.55	559'236.00
Nettoeinnahmen					175'914.45	
6 Verkehr und Nachrichtenübermittlung	730'000.00	34'000.00	1'900'000.00		2'086'642.30	17'000.00
Nettoausgaben		696'000.00		1'900'000.00		2'069'642.30
7 Umweltschutz und Raumordnung	1'353'000.00	168'000.00	1'980'000.00	128'000.00	1'026'712.61	208'819.35
Nettoausgaben		1'185'000.00		1'852'000.00		817'893.26
9 Finanzen und Steuern	202'000.00	3'378'000.00	128'000.00	4'595'000.00	785'055.35	3'828'159.41
Nettoeinnahmen	3'176'000.00		4'467'000.00		3'043'104.06	

Details der Nettoinvestitionen

Allgemeiner Haushalt	CHF	1'986'000.00
SF Wasserversorgung	CHF	502'000.00
SF Abwasserentsorgung	CHF	678'000.00
SF Abfallentsorgung	CHF	10'000.00
SF Feuerwehr	CHF	0.00
Total Nettoinvestitionen	CHF	3'176'000.00

6 Eigenkapitalnachweis

6.1 Auswertungen

Eigenkapitalnachweis	Bestand	Veränderung		Bestand
	01.01.2023	2023	2024	31.12.2024
Spezialfinanzierungen				
SF Uebertrag Verwaltungsvermögen Ind. Betriebe Huttwil	5'062'498	-562'500	-562'500	3'937'498
SF Feuerwehr Eigenkapital	1'019'055	-19'484	6'165	1'005'736
SF Wasserversorgung Eigenkapital	-235'740	222'650	198'600	185'510
SF Abwasserentsorgung Eigenkapital	1'707'369	178'130	225'900	2'111'399
SF Abfallentsorgung Eigenkapital	274'863	-105'110	-98'250	71'503
Vorfinanzierungen im Eigenkapital				
SF Reparatur- und Erneuerungsfinanzierung Liegenschaften Finanzvermögen	833'006	91'500	19'600	944'106
SF Parkplatzerersatzabgaben	36'135	50	100	36'285
SF Grabunterhalt	53'665	500	-	54'165
SF Feuerwehr Region Huttwil, Werterhalt	704'354	31'200	-13'800	721'754
SF Wasserversorgung Werterhalt	3'017'030	230'500	298'850	3'546'380
SF Abwasserentsorgung Werterhalt	5'218'444	349'900	357'400	5'925'744
Weiteres Eigenkapital				
Zusätzliche Abschreibungen	5'803'214	32'945	-	5'836'159
Neubewertungsreserve Finanzvermögen	9'085'219	-	-	9'085'219
Schwankungsreserven Vermögensmandat	-	-	-	-
Schwankungsreserven	3'071'603	-	-	3'071'603
Bilanzüberschuss / -fehlbetrag	29'996'155	-	-107'982	29'888'173
Neues Eigenkapital	65'646'869	450'281	324'083	66'421'233

6.2 Kommentare zu den Auswertungen

6.2.1 Eigenkapitalnachweis

Das Eigenkapital wird kontenplanmässig detailliert dargestellt.

Die Vorschriften der Rechnungslegung HRM2 verlangen, dass die Spezialfinanzierung "Übertrag Verwaltungsvermögen IBH AG", erfolgswirksam während 16 Jahren, abgebaut werden muss.

Aufgrund der zu erwartenden Defizite bei den Spezialfinanzierungen, sowie der erfolgswirksamen Auflösung der Spezialfinanzierung "Übertrag Veraltungsvermögen IBH AG" nimmt das Eigenkapital im Budgetjahr 2024 ab.

Die Einlagen in das Eigenkapital Vorfinanzierungen (Werterhalt) bei den Spezialfinanzierungen Wasser, Abwasser und Feuerwehr Region Huttwil erfahren eine Zunahme. Das neu geltende Recht wurde insoweit angepasst, dass neu auch für den Unterhalt der Erfolgsrechnung Wasser/Abwasser nebst den Abschreibungen auf dem neu gebildeten Verwaltungsvermögen Entnahmen erfolgen dürfen.

Insgesamt nimmt das Eigenkapital um CHF 774'364.00 ab (betrachtet über die Jahre 2023/2024, gemäss Tabelle oben).

7 Antrag des Gemeinderates

- a) Genehmigung Steueranlage 1.65 für die Gemeindesteuern
- b) Genehmigung Steueranlage 1.2 ‰ für die Liegenschaftssteuern
- c) Genehmigung Feuerwehrdienstersatzabgabe 4.0%
- d) Genehmigung Budget 2024, bestehend aus

Gesamthaushalt	CHF	29'243'947.20	CHF	29'468'380.00
Überschuss / Defizit			CHF	224'432.80
Allgemeiner Haushalt	CHF	25'598'112.20	CHF	25'490'130.00
Überschuss / Defizit			CHF	107'982.20
SF Wasserversorgung	CHF	1'042'850.00	CHF	1'241'450.00
Überschuss / Defizit			CHF	198'600.00
SF Abwasserentsorgung	CHF	1'632'900.00	CHF	1'858'800.00
Überschuss / Defizit	CHF			225'900.00
SF Abfallentsorgung	CHF	722'300.00	CHF	624'050.00
Überschuss / Defizit			CHF	-98'250.00
SF Feuerwehr	CHF	247'785.00	CHF	253'950.00
Überschuss / Defizit			CHF	6'165.00

Den Stimmberechtigten wird beantragt, das vorliegende Budget 2024, an der Gemeindeversammlung vom 05. Dezember 2023 zu genehmigen.

Huttwil, 16. Oktober 2023

Gemeinderat Huttwil



Walter Rohrbach
Präsident



Martin Jampen
Sekretär

Finanzverwaltung



Manuela Kohler
Finanzverwalterin

8 Genehmigung Budget

Die Stimmberechtigten der Einwohnergemeinde Huttwil genehmigten das Budget 2024 am 05. Dezember 2023, an der Gemeindeversammlung, gemäss dem Antrag des Gemeinderates mit einem **Überschuss Gesamthaushalt von total CHF 224'432.80, davon resultiert ein Defizit im allgemeinen Haushalt von CHF -107'982.20.**

Huttwil, 5. Dezember 2023

Einwohnergemeinde Huttwil



Walter Rohrbach
Präsident



Martin Jampen
Sekretär

9 Anhänge

	Seite
9.1 Übersicht Gesamthaushalt	1
9.2 Übersicht Allgemeiner Haushalt	2
9.3 Übersicht Wasserversorgung	3
9.4 Übersicht Abwasserentsorgung	4
9.5 Übersicht Abfallentsorgung	5
9.6 Übersicht Feuerwehr	6
9.7 Zusammenzug Erfolgsrechnung, nach Funktionen	7
9.8 Zusammenzug Erfolgsrechnung, nach Sachgruppen	8
9.9 Zusammenzug Investitionsrechnung, nach Funktionen	9
9.10 Zusammenzug Investitionsrechnung, nach Sachgruppen	10
9.11 Erfolgsrechnung, nach Funktionen	11 - 48
9.12 Erfolgsrechnung, nach Sachgruppen	49 - 66
9.13 Investitionsrechnung, nach Funktionen	67 - 71
9.14 Investitionsrechnung, nach Sachgruppen	72 - 73

Übersicht Gesamthaushalt

	Budget 2024	Budget 2023	Rechnung 2022
Erfolgsrechnung			
Betrieblicher Aufwand	23'453'052.20	22'303'821.00	21'338'664.58
Betrieblicher Ertrag	21'733'100.00	20'925'117.00	20'941'180.80
Ergebnis aus betrieblicher Tätigkeit	-1'719'952.20	-1'378'704.00	-397'483.78
Finanzaufwand	456'450.00	247'240.00	1'803'649.75
Finanzertrag	1'824'235.00	1'494'825.00	2'686'515.95
Ergebnis aus Finanzierung	1'367'785.00	1'247'585.00	882'866.20
Operatives Ergebnis	-352'167.20	-131'119.00	485'382.42
Ausserordentlicher Aufwand	188'100.00	218'495.00	855'243.93
Ausserordentlicher Ertrag	764'700.00	625'800.00	632'727.00
Ausserordentliches Ergebnis	576'600.00	407'305.00	-222'516.93
Gesamtergebnis Erfolgsrechnung	224'432.80	276'186.00	262'865.49
Investitionsrechnung			
Investitionsausgaben	3'378'000.00	4'595'000.00	3'828'159.41
Investitionseinnahmen	202'000.00	128'000.00	785'055.35
Ergebnis Investitionsrechnung	-3'176'000.00	-4'467'000.00	-3'043'104.06
Finanzierungsergebnis			
Gesamtergebnis Erfolgsrechnung	224'432.80	276'186.00	262'865.49
Abschreibungen Verwaltungsvermögen	2'103'030.00	2'057'530.00	1'737'957.91
Einlagen Fonds u. Spezialfinanzierungen	885'000.00	817'500.00	910'300.49
Entnahmen Fonds u. Spezialfinanzierungen	-226'750.00	-237'100.00	-170'650.22
Wertberichtigungen Darlehen VV	0.00	0.00	0.00
Wertberichtigungen Beteiligungen VV	0.00	0.00	0.00
Abschreibungen Investitionsbeiträge	49'200.00	49'200.00	49'098.00
Einlagen in das Eigenkapital	188'100.00	218'495.00	855'243.93
Entnahmen aus dem Eigenkapital	-764'700.00	-625'800.00	-632'727.00
Aufwertung Verwaltungsvermögen	0.00	0.00	0.00
Selbstfinanzierung	2'458'312.80	2'556'011.00	3'012'088.60
Nettoinvestitionen			
Ergebnis Investitionsrechnung	-3'176'000.00	-4'467'000.00	-3'043'104.06
Finanzierungsergebnis	-717'687.20	-1'910'989.00	-31'015.46
(+ = Finanzierungsüberschuss / - = Finanzierungsfehlbetrag)			

Allgemeiner Haushalt

	Budget 2024	Budget 2023	Rechnung 2022
Erfolgsrechnung			
Betrieblicher Aufwand	19'807'217.20	18'812'157.00	17'904'757.69
Betrieblicher Ertrag	17'770'900.00	17'166'067.00	17'259'542.92
Ergebnis aus betrieblicher Tätigkeit	-2'036'317.20	-1'646'090.00	-645'214.77
Finanzaufwand	456'450.00	247'240.00	1'803'649.75
Finanzertrag	1'808'185.00	1'486'025.00	2'671'381.45
Ergebnis aus Finanzierung	1'351'735.00	1'238'785.00	867'731.70
Operatives Ergebnis	-684'582.20	-407'305.00	222'516.93
Ausserordentlicher Aufwand	188'100.00	218'495.00	855'243.93
Ausserordentlicher Ertrag	764'700.00	625'800.00	632'727.00
Ausserordentliches Ergebnis	576'600.00	407'305.00	-222'516.93
Gesamtergebnis Erfolgsrechnung	-107'982.20	0.00	0.00
Investitionsrechnung			
Investitionsausgaben	2'050'000.00	2'745'000.00	2'986'216.35
Investitionseinnahmen	64'000.00	0.00	576'236.00
Ergebnis Investitionsrechnung	-1'986'000.00	-2'745'000.00	-2'409'980.35
Finanzierungsergebnis			
Selbstfinanzierung			
Gesamtergebnis Erfolgsrechnung	-107'982.20	0.00	0.00
Abschreibungen Verwaltungsvermögen	1'963'930.00	1'911'170.00	1'657'035.20
Wertberichtigungen Darlehen VV	0.00	0.00	0.00
Wertberichtigungen Beteiligungen VV	0.00	0.00	0.00
Abschreibungen Investitionsbeiträge	49'200.00	49'200.00	49'098.00
Einlagen in das Eigenkapital	188'100.00	218'495.00	855'243.93
Entnahmen aus dem Eigenkapital	-764'700.00	-625'800.00	-632'727.00
Aufwertung Verwaltungsvermögen	0.00	0.00	0.00
Selbstfinanzierung	1'328'547.80	1'553'065.00	1'928'650.13
Nettoinvestitionen			
Ergebnis Investitionsrechnung	-1'986'000.00	-2'745'000.00	-2'409'980.35
Finanzierungsergebnis	-657'452.20	-1'191'935.00	-481'330.22
(+ = Finanzierungsüberschuss / - = Finanzierungsfehlbetrag)			

Wasserversorgung

	Budget 2024	Budget 2023	Rechnung 2022
Erfolgsrechnung			
Betrieblicher Aufwand	1'042'850.00	976'350.00	1'055'391.83
Betrieblicher Ertrag	1'235'150.00	1'197'000.00	962'893.28
Ergebnis aus betrieblicher Tätigkeit	192'300.00	220'650.00	-92'498.55
Finanzaufwand	0.00	0.00	0.00
Finanzertrag	6'300.00	2'000.00	5'579.00
Ergebnis aus Finanzierung	6'300.00	2'000.00	5'579.00
Operatives Ergebnis	198'600.00	222'650.00	-86'919.55
Ausserordentlicher Aufwand	0.00	0.00	0.00
Ausserordentlicher Ertrag	0.00	0.00	0.00
Ausserordentliches Ergebnis	0.00	0.00	0.00
Gesamtergebnis Erfolgsrechnung	198'600.00	222'650.00	-86'919.55
Investitionsrechnung			
Investitionsausgaben	502'000.00	685'000.00	117'012.42
Investitionseinnahmen	0.00	0.00	15'000.00
Ergebnis Investitionsrechnung	-502'000.00	-685'000.00	-102'012.42
Finanzierungsergebnis			
Selbstfinanzierung			
Gesamtergebnis Erfolgsrechnung	198'600.00	222'650.00	-86'919.55
Abschreibungen Verwaltungsvermögen	29'150.00	24'800.00	9'128.42
Einlagen Fonds u. Spezialfinanzierungen	380'000.00	312'300.00	415'130.49
Entnahmen Fonds u. Spezialfinanzierungen	-79'150.00	-81'800.00	-59'128.42
Wertberichtigungen Darlehen VV	0.00	0.00	0.00
Wertberichtigungen Beteiligungen VV	0.00	0.00	0.00
Abschreibungen Investitionsbeiträge	0.00	0.00	0.00
Einlagen in das Eigenkapital	0.00	0.00	0.00
Entnahmen aus dem Eigenkapital	0.00	0.00	0.00
Aufwertung Verwaltungsvermögen	0.00	0.00	0.00
Selbstfinanzierung	528'600.00	477'950.00	278'210.94
Nettoinvestitionen			
Ergebnis Investitionsrechnung	-502'000.00	-685'000.00	-102'012.42
Finanzierungsergebnis	26'600.00	-207'050.00	176'198.52
(+ = Finanzierungsüberschuss / - = Finanzierungsfehlbetrag)			

Abwasserentsorgung

	Budget 2024	Budget 2023	Rechnung 2022
Erfolgsrechnung			
Betrieblicher Aufwand	1'632'900.00	1'549'470.00	1'562'282.12
Betrieblicher Ertrag	1'852'600.00	1'722'600.00	1'903'504.65
Ergebnis aus betrieblicher Tätigkeit	219'700.00	173'130.00	341'222.53
Finanzaufwand	0.00	0.00	0.00
Finanzertrag	6'200.00	5'000.00	6'034.00
Ergebnis aus Finanzierung	6'200.00	5'000.00	6'034.00
Operatives Ergebnis	225'900.00	178'130.00	347'256.53
Ausserordentlicher Aufwand	0.00	0.00	0.00
Ausserordentlicher Ertrag	0.00	0.00	0.00
Ausserordentliches Ergebnis	0.00	0.00	0.00
Gesamtergebnis Erfolgsrechnung	225'900.00	178'130.00	347'256.53
Investitionsrechnung			
Investitionsausgaben	806'000.00	1'115'000.00	695'619.80
Investitionseinnahmen	128'000.00	128'000.00	70'250.00
Ergebnis Investitionsrechnung	-678'000.00	-987'000.00	-625'369.80
Finanzierungsergebnis			
Selbstfinanzierung			
Gesamtergebnis Erfolgsrechnung	225'900.00	178'130.00	347'256.53
Abschreibungen Verwaltungsvermögen	97'600.00	104'300.00	61'521.80
Einlagen Fonds u. Spezialfinanzierungen	505'000.00	505'200.00	495'170.00
Entnahmen Fonds u. Spezialfinanzierungen	-147'600.00	-155'300.00	-111'521.80
Wertberichtigungen Darlehen VV	0.00	0.00	0.00
Wertberichtigungen Beteiligungen VV	0.00	0.00	0.00
Abschreibungen Investitionsbeiträge	0.00	0.00	0.00
Einlagen in das Eigenkapital	0.00	0.00	0.00
Entnahmen aus dem Eigenkapital	0.00	0.00	0.00
Aufwertung Verwaltungsvermögen	0.00	0.00	0.00
Selbstfinanzierung	680'900.00	632'330.00	792'426.53
Nettoinvestitionen			
Ergebnis Investitionsrechnung	-678'000.00	-987'000.00	-625'369.80
Finanzierungsergebnis	2'900.00	-354'670.00	167'056.73
(+ = Finanzierungsüberschuss / - = Finanzierungsfehlbetrag)			

Abfallentsorgung

	Budget 2024	Budget 2023	Rechnung 2022
Erfolgsrechnung			
Betrieblicher Aufwand	722'300.00	693'910.00	599'438.76
Betrieblicher Ertrag	623'000.00	588'000.00	570'573.75
Ergebnis aus betrieblicher Tätigkeit	-99'300.00	-105'910.00	-28'865.01
Finanzierung			
Finanzaufwand	0.00	0.00	0.00
Finanzertrag	1'050.00	800.00	1'028.50
Ergebnis aus Finanzierung	1'050.00	800.00	1'028.50
Operatives Ergebnis	-98'250.00	-105'110.00	-27'836.51
Ausserordentliches Ergebnis			
Ausserordentlicher Aufwand	0.00	0.00	0.00
Ausserordentlicher Ertrag	0.00	0.00	0.00
Ausserordentliches Ergebnis	0.00	0.00	0.00
Gesamtergebnis Erfolgsrechnung	-98'250.00	-105'110.00	-27'836.51
Investitionsrechnung			
Investitionsausgaben	20'000.00	50'000.00	29'310.84
Investitionseinnahmen	10'000.00	0.00	123'569.35
Ergebnis Investitionsrechnung	-10'000.00	-50'000.00	94'258.51
Finanzierungsergebnis			
Selbstfinanzierung			
Gesamtergebnis Erfolgsrechnung	-98'250.00	-105'110.00	-27'836.51
Abschreibungen Verwaltungsvermögen	8'900.00	13'810.00	6'833.49
Einlagen Fonds u. Spezialfinanzierungen	0.00	0.00	0.00
Entnahmen Fonds u. Spezialfinanzierungen	0.00	0.00	0.00
Wertberichtigungen Darlehen VV	0.00	0.00	0.00
Wertberichtigungen Beteiligungen VV	0.00	0.00	0.00
Abschreibungen Investitionsbeiträge	0.00	0.00	0.00
Einlagen in das Eigenkapital	0.00	0.00	0.00
Entnahmen aus dem Eigenkapital	0.00	0.00	0.00
Aufwertung Verwaltungsvermögen	0.00	0.00	0.00
Selbstfinanzierung	-89'350.00	-91'300.00	-21'003.02
Nettoinvestitionen			
Ergebnis Investitionsrechnung	-10'000.00	-50'000.00	94'258.51
Finanzierungsergebnis	-99'350.00	-141'300.00	73'255.49
(+ = Finanzierungsüberschuss / - = Finanzierungsfehlbetrag)			

Feuerwehr

	Budget 2024	Budget 2023	Rechnung 2022
Erfolgsrechnung			
Betrieblicher Aufwand	247'785.00	271'934.00	216'794.18
Betrieblicher Ertrag	251'450.00	251'450.00	244'666.20
Ergebnis aus betrieblicher Tätigkeit	3'665.00	-20'484.00	27'872.02
Finanzaufwand	0.00	0.00	0.00
Finanzertrag	2'500.00	1'000.00	2'493.00
Ergebnis aus Finanzierung	2'500.00	1'000.00	2'493.00
Operatives Ergebnis	6'165.00	-19'484.00	30'365.02
Ausserordentlicher Aufwand	0.00	0.00	0.00
Ausserordentlicher Ertrag	0.00	0.00	0.00
Ausserordentliches Ergebnis	0.00	0.00	0.00
Gesamtergebnis Erfolgsrechnung	6'165.00	-19'484.00	30'365.02
Investitionsrechnung			
Investitionsausgaben	0.00	0.00	0.00
Investitionseinnahmen	0.00	0.00	0.00
Ergebnis Investitionsrechnung	0.00	0.00	0.00
Finanzierungsergebnis			
Selbstfinanzierung			
Gesamtergebnis Erfolgsrechnung	6'165.00	-19'484.00	30'365.02
Abschreibungen Verwaltungsvermögen	3'450.00	3'450.00	3'439.00
Einlagen Fonds u. Spezialfinanzierungen	0.00	0.00	0.00
Entnahmen Fonds u. Spezialfinanzierungen	0.00	0.00	0.00
Wertberichtigungen Darlehen VV	0.00	0.00	0.00
Wertberichtigungen Beteiligungen VV	0.00	0.00	0.00
Abschreibungen Investitionsbeiträge	0.00	0.00	0.00
Einlagen in das Eigenkapital	0.00	0.00	0.00
Entnahmen aus dem Eigenkapital	0.00	0.00	0.00
Aufwertung Verwaltungsvermögen	0.00	0.00	0.00
Selbstfinanzierung	9'615.00	-16'034.00	33'804.02
Nettoinvestitionen			
Ergebnis Investitionsrechnung	0.00	0.00	0.00
Finanzierungsergebnis	9'615.00	-16'034.00	33'804.02
(+ = Finanzierungsüberschuss / - = Finanzierungsfehlbetrag)			

Erfolgsrechnung

Gliederung nach Funktionen		Budget 2024		Budget 2023		Rechnung 2022	
Konto	Bezeichnung	Aufwand	Ertrag	Aufwand	Ertrag	Aufwand	Ertrag
	ERFOLGSRECHNUNG	25'598'112.20	25'598'112.20	24'147'431.00	24'147'431.00	25'265'142.71	25'265'142.71
00	Allgemeine Verwaltung Nettoaufwand	1'762'300.00	311'480.00 1'450'820.00	1'766'850.00	311'080.00 1'455'770.00	1'452'669.09	400'972.30 1'051'696.79
1	Öffentliche Ordnung und Sicherheit, Verteidigung Nettoaufwand	2'040'715.00	1'394'105.00 646'610.00	1'887'629.00	1'349'729.00 537'900.00	1'756'048.03	1'210'021.32 546'026.71
2	Bildung Nettoaufwand	6'801'680.00	2'623'915.00 4'177'765.00	5'960'360.00	2'574'380.00 3'385'980.00	6'400'957.04	2'155'206.15 4'245'750.89
3	Kultur, Sport und Freizeit, Kirche Nettoaufwand	1'287'529.20	88'000.00 1'199'529.20	1'287'779.00	43'000.00 1'244'779.00	1'153'714.65	12'782.25 1'140'932.40
4	Gesundheit Nettoaufwand	36'000.00	3'900.00 32'100.00	34'800.00	3'900.00 30'900.00	31'780.40	4'442.55 27'337.85
5	Soziale Sicherheit Nettoaufwand	5'062'025.00	463'800.00 4'598'225.00	5'014'964.00	443'800.00 4'571'164.00	4'766'149.10	1'010'149.09 3'756'000.01
6	Verkehr und Nachrichtenübermittlung Nettoaufwand	2'313'378.00	831'950.00 1'481'428.00	2'261'877.00	646'100.00 1'615'777.00	1'834'747.98	598'724.95 1'236'023.03
7	Umweltschutz und Raumordnung Nettoaufwand	4'444'200.00	3'852'300.00 591'900.00	4'271'490.00	3'650'539.00 620'951.00	4'079'415.79	3'611'510.79 467'905.00
8	Volkswirtschaft Nettoertrag	94'710.00 1'089'290.00	1'184'000.00	97'910.00 1'096'090.00	1'194'000.00	89'168.55 1'052'853.91	1'142'022.46
9	Finanzen und Steuern Nettoertrag	1'755'575.00 13'089'087.20	14'844'662.20	1'563'772.00 12'367'131.00	13'930'903.00	3'700'492.08 11'418'818.77	15'119'310.85

Erfolgsrechnung

Gliederung nach Sachgruppen		Budget 2024		Budget 2023		Rechnung 2022	
Konto	Bezeichnung	Aufwand	Ertrag	Aufwand	Ertrag	Aufwand	Ertrag
	Erfolgsrechnung	25'598'112.20	25'598'112.20	24'147'431.00	24'147'431.00	25'265'142.71	25'265'142.71
3	Aufwand	25'167'447.20		23'746'651.00		24'887'521.16	
30	Personalaufwand	3'850'450.00		3'818'780.00		3'405'523.89	
31	Sach- und übriger Betriebsaufwand	5'045'879.20		4'704'320.00		4'054'660.52	
33	Abschreibungen Verwaltungsvermögen	2'103'030.00		2'057'530.00		1'737'957.91	
34	Finanzaufwand	456'450.00		247'240.00		1'803'649.75	
35	Einlagen in Fonds und Spezialfinanzierungen	885'000.00		817'500.00		910'300.49	
36	Transferaufwand	11'568'693.00		10'905'691.00		11'230'221.77	
38	Ausserordentlicher Aufwand	188'100.00		218'495.00		855'243.93	
39	Interne Verrechnungen	1'069'845.00		977'095.00		889'962.90	
4	Ertrag		25'391'880.00		24'022'837.00		25'150'386.65
40	Fiskalertrag		10'779'835.00		10'697'092.00		11'147'858.70
41	Regalien und Konzessionen		375'000.00		375'000.00		255'139.46
42	Entgelte		4'256'050.00		4'013'550.00		4'151'692.96
44	Finanzertrag		1'824'235.00		1'494'825.00		2'686'515.95
45	Entnahmen Fonds u. Spezialfinanzierungen		226'750.00		237'100.00		170'650.22
46	Transferertrag		6'095'465.00		5'602'375.00		5'215'839.46
48	Ausserordentlicher Ertrag		764'700.00		625'800.00		632'727.00
49	Interne Verrechnungen		1'069'845.00		977'095.00		889'962.90
9	Abschlusskonten	430'665.00	206'232.20	400'780.00	124'594.00	377'621.55	114'756.06
90	Abschluss Erfolgsrechnung	430'665.00	206'232.20	400'780.00	124'594.00	377'621.55	114'756.06

Investitionsrechnung

	Ausgaben	Budget 2024 Einnahmen	Ausgaben	Budget 2023 Einnahmen	Ausgaben	Rechnung 2022 Einnahmen
INVESTITIONSRECHNUNG	3'580'000.00	3'580'000.00	4'723'000.00	4'723'000.00	4'613'214.76	4'613'214.76
00 Allgemeine Verwaltung Nettoausgaben					11'634.65	11'634.65
1 Öffentliche Ordnung und Sicherheit, Verteidigung Nettoausgaben	250'000.00	250'000.00	200'000.00	200'000.00		
2 Bildung Nettoausgaben	1'045'000.00	1'045'000.00	515'000.00	515'000.00	319'848.30	319'848.30
3 Kultur, Sport und Freizeit, Kirche Nettoeinnahmen					383'321.55 175'914.45	559'236.00
6 Verkehr und Nachrichtenübermittlung Nettoausgaben	730'000.00	34'000.00 696'000.00	1'900'000.00	1'900'000.00	2'086'642.30	17'000.00 2'069'642.30
7 Umweltschutz und Raumordnung Nettoausgaben	1'353'000.00	168'000.00 1'185'000.00	1'980'000.00	128'000.00 1'852'000.00	1'026'712.61	208'819.35 817'893.26
9 Finanzen und Steuern Nettoeinnahmen	202'000.00 3'176'000.00	3'378'000.00	128'000.00 4'467'000.00	4'595'000.00	785'055.35 3'043'104.06	3'828'159.41

Investitionsrechnung

	Aufwand	Budget 2024 Einnahmen	Ausgaben	Budget 2023 Einnahmen	Ausgaben	Rechnung 2022 Einnahmen
Investitionsrechnung	3'580'000.00	3'580'000.00	4'723'000.00	4'723'000.00	4'613'214.76	4'613'214.76
5 Investitionsausgaben	3'580'000.00		4'723'000.00		4'613'214.76	
50 Sachanlagen	3'289'000.00		4'465'000.00		3'611'179.56	
52 Immaterielle Anlagen	89'000.00		130'000.00		216'979.85	
59 Übertrag an Bilanz	202'000.00		128'000.00		785'055.35	
6 Investitionseinnahmen		3'580'000.00		4'723'000.00		4'613'214.76
63 Investitionsbeiträge für eigene Rechnung		202'000.00		128'000.00		785'055.35
69 Übertrag an Bilanz		3'378'000.00		4'595'000.00		3'828'159.41
Nettoinvestitionen	3'176'000.00		4'467'000.00		3'043'104.06	

Erfolgsrechnung

Gliederung nach Funktionen		Budget 2024		Budget 2023		Rechnung 2022	
Konto	Bezeichnung	Aufwand	Ertrag	Aufwand	Ertrag	Aufwand	Ertrag
	ERFOLGSRECHNUNG	25'598'112.20	25'598'112.20	24'147'431.00	24'147'431.00	25'265'142.71	25'265'142.71
00	Allgemeine Verwaltung	1'762'300.00	311'480.00	1'766'850.00	311'080.00	1'452'669.09	400'972.30
	Nettoaufwand		1'450'820.00		1'455'770.00		1'051'696.79
01	Legislative und Exekutive	294'000.00		284'400.00		220'078.95	
	Nettoaufwand		294'000.00		284'400.00		220'078.95
011	Legislative	69'100.00		69'400.00		48'019.40	
	Nettoaufwand		69'100.00		69'400.00		48'019.40
0110	Legislative	69'100.00		69'400.00		48'019.40	
3000.01	Löhne, Tag- und Sitzungsgelder an Behörden und Kommissionen	8'500.00		8'500.00		6'725.00	
3050.01	AG-Beiträge AHV, IV, EO, ALV	200.00				165.20	
3053.01	AG-Beiträge Unfallversicherung	100.00				25.70	
3054.01	AG-Beiträge Familienausgleichskasse	100.00				38.40	
3055.01	AG-Beiträge Krankentaggeldversicherung	100.00				31.85	
3102.01	Drucksachen, Publikationen	14'000.00		13'500.00		7'144.25	
3130.01	Telefon, Porti, Post- und Bankspesen	19'000.00		21'000.00		17'175.65	
3130.02	Mitglieder-, Verbands- und sonstige Beiträge	2'600.00		2'500.00		2'504.50	
3130.03	Allgemeiner Sachaufwand, Dienstleistungen Dritter	6'000.00		6'000.00		2'164.50	
3132.01	Honorare für externe Berater, Fachexperten	16'000.00		16'000.00		10'231.50	
3158.01	Unterhalt Software	500.00		500.00		500.45	
3160.01	Mieten und Benützungsgebühren Liegenschaften	1'000.00		400.00		627.00	
3170.01	Reisekosten und Spesen	1'000.00		1'000.00		605.40	
3199.01	Übriger Betriebsaufwand					80.00	
012	Exekutive	224'900.00		215'000.00		172'059.55	
	Nettoaufwand		224'900.00		215'000.00		172'059.55
0120	Exekutive	224'900.00		215'000.00		172'059.55	
3000.01	Löhne, Tag- und Sitzungsgelder an Behörden und Kommissionen	140'000.00		140'000.00		116'710.20	
3050.01	AG-Beiträge AHV, IV, EO, ALV	7'400.00		7'400.00		7'332.95	
3052.01	AG-Beiträge Pensionskasse	4'300.00		4'300.00		4'288.80	
3053.01	AG-Beiträge Unfallversicherung	400.00		300.00		343.55	
3054.01	AG-Beiträge Familienausgleichskasse	1'700.00		1'900.00		1'682.55	
3055.01	AG-Beiträge Krankentaggeldversicherung	100.00		100.00		14.80	

Erfolgsrechnung

Gliederung nach Funktionen		Budget 2024		Budget 2023		Rechnung 2022	
Konto	Bezeichnung	Aufwand	Ertrag	Aufwand	Ertrag	Aufwand	Ertrag
3090.01	Aus- und Weiterbildung	4'000.00		4'000.00			
3099.01	Übriger Personalaufwand	4'000.00		4'000.00			
3113.01	Anschaffung Hardware	12'000.00		6'000.00			
3170.01	Reisekosten und Spesen	4'000.00		4'000.00		3'321.70	
3199.01	Übriger Betriebsaufwand	47'000.00		43'000.00		38'365.00	
02	Allgemeine Dienste	1'468'300.00	311'480.00	1'482'450.00	311'080.00	1'232'590.14	400'972.30
	Nettoaufwand		1'156'820.00		1'171'370.00		831'617.84
022	Allgemeine Dienste	1'178'350.00	281'480.00	1'207'460.00	271'580.00	978'921.77	363'443.90
	Nettoaufwand		896'870.00		935'880.00		615'477.87
0220	Allgemeine Dienste, übrige	1'178'350.00	281'480.00	1'207'460.00	271'580.00	978'921.77	363'443.90
3010.01	Löhne des Verwaltungs- und Betriebspersonals	539'200.00		586'800.00		534'925.80	
3010.09	Lohnausfallentschädigungen, UVG, KTG, EO, Mutterschaftsentschädigung					-3'427.70	
3040.01	Betreuungszulagen	1'100.00		4'300.00		2'003.60	
3050.01	AG-Beiträge AHV, IV, EO, ALV	34'600.00		39'500.00		33'898.70	
3052.01	AG-Beiträge Pensionskasse	34'600.00		43'200.00		34'755.45	
3053.01	AG-Beiträge Unfallversicherung	3'200.00		5'700.00		4'303.95	
3054.01	AG-Beiträge Familienausgleichskasse	8'700.00		9'900.00		7'935.95	
3055.01	AG-Beiträge Krankentaggeldversicherung	6'000.00		7'100.00		6'192.05	
3090.01	Aus- und Weiterbildung	32'250.00		32'250.00		22'472.85	
3091.01	Personalwerbung	10'000.00		10'000.00		15'324.70	
3099.01	Übriger Personalaufwand	8'000.00		8'000.00		5'868.40	
3100.01	Büromaterial	13'000.00		13'000.00		8'868.65	
3102.01	Drucksachen, Publikationen	12'000.00		12'000.00		6'418.55	
3103.01	Fachliteratur, Zeitschriften	500.00		500.00		411.00	
3110.01	Anschaffung Büromöbel und Geräte	9'000.00		9'000.00		2'986.75	
3113.01	Anschaffung Hardware	93'000.00		53'000.00		4'859.30	
3118.01	Anschaffung Software	5'000.00		5'000.00		14'269.55	
3130.01	Telefon, Porti, Post- und Bankspesen	42'000.00		44'000.00		37'200.87	
3130.02	Mitglieder-, Verbands- und sonstige Beiträge	12'400.00		12'300.00		8'027.75	
3130.03	Allgemeiner Sachaufwand, Dienstleistungen Dritter	30'000.00		35'000.00		3'374.40	
3134.01	Sachversicherungen	12'100.00		12'100.00		12'061.05	
3151.01	Unterhalt Maschinen, Geräte, Fahrzeuge, Werkzeug	1'500.00		1'000.00		2'166.20	
3153.01	Unterhalt Hardware	10'000.00		10'000.00		14'632.70	
3158.01	Unterhalt Software	140'000.00		135'000.00		100'789.10	
3162.01	Leasingraten von Sachanlagen	11'000.00		11'000.00		7'483.10	
3170.01	Reisekosten und Spesen	22'000.00		24'000.00		5'284.45	

Erfolgsrechnung

Gliederung nach Funktionen		Budget 2024		Budget 2023		Rechnung 2022	
Konto	Bezeichnung	Aufwand	Ertrag	Aufwand	Ertrag	Aufwand	Ertrag
3181.01	Tatsächliche Forderungsverluste	500.00		500.00		330.00	
3300.60	Planmässige Abschreibungen Mobilien VV	2'350.00					
3300.90	Planmässige Abschreibungen übrige Sachanlagen					2'326.65	
3300.91	Planmässige Abschreibungen VV HRM1 (12 Jahre)	300.00		300.00		289.00	
3611.01	Entschädigungen an Kanton	80'000.00		80'000.00		75'558.15	
3910.02	Interne Verrechnung von Dienstleistungen Werkhofpersonal	4'000.00		3'000.00		7'307.80	
3940.01	Interne Verrechnung von kalk. Zinsen + Finanzerfolg	50.00		10.00		23.00	
4210.01	Gebühren für Amtshandlungen		500.00		500.00		720.00
4240.01	Benützungsgebühren und Dienstleistungen		2'500.00		2'500.00		2'640.00
4250.01	Erlös aus Verkäufen		2'000.00		2'000.00		2'280.40
4260.01	Rückerstattungen und Kostenbeteiligungen Dritter		5'000.00		5'000.00		64'485.90
4611.01	Entschädigungen von Kanton		2'000.00		4'500.00		7'832.00
4612.11	SF / interne Verrechnung Dienstleistungen		5'000.00		5'000.00		9'626.10
4612.12	SF / interne Verrechnung Pacht, Mieten, Benützungskosten		9'200.00		9'200.00		9'200.00
4612.13	SF / interne Verrechnung Betriebs- und Verwaltungskosten		209'800.00		197'800.00		215'784.50
4910.01	Interne Verrechnung von Dienstleistungen Verwaltungsaufwand		2'000.00				5'075.00
4930.01	Interne Verrechnung von Betriebs- und Verwaltungskosten (ohne DL)		43'480.00		45'080.00		45'800.00
029	Verwaltungsliegenschaften	289'950.00	30'000.00	274'990.00	39'500.00	253'668.37	37'528.40
	Nettoaufwand		259'950.00		235'490.00		216'139.97
0290	Verwaltungsliegenschaften	289'950.00	30'000.00	274'990.00	39'500.00	253'668.37	37'528.40
3010.01	Löhne des Verwaltungs- und Betriebspersonals	49'200.00		52'100.00		48'089.00	
3040.01	Betreuungszulagen	1'800.00		1'800.00		1'677.45	
3050.01	AG-Beiträge AHV, IV, EO, ALV	3'200.00		3'400.00		3'112.85	
3052.01	AG-Beiträge Pensionskasse	4'300.00		4'500.00		3'900.55	
3053.01	AG-Beiträge Unfallversicherung	400.00		400.00		380.40	
3054.01	AG-Beiträge Familienausgleichskasse	800.00		900.00		721.20	
3055.01	AG-Beiträge Krankentaggeldversicherung	600.00		600.00		457.55	
3090.01	Aus- und Weiterbildung	2'250.00					
3099.01	Übriger Personalaufwand	13'200.00					
3101.01	Betriebs- und Verbrauchsmaterial	3'000.00		3'000.00		2'532.70	
3111.01	Anschaffung Maschinen, Geräte und Fahrzeuge	6'500.00		2'000.00			
3120.01	Ver- und Entsorgung Liegenschaften VV	45'900.00		45'900.00		35'740.50	
3130.03	Allgemeiner Sachaufwand, Dienstleistungen Dritter	19'000.00		19'000.00		19'122.40	
3134.01	Sachversicherungen	3'150.00		2'700.00		2'695.92	
3144.01	Unterhalt Hochbauten, Gebäude Lieg VV	79'200.00		85'350.00		83'922.60	
3158.01	Unterhalt Software	3'800.00					

Erfolgsrechnung

Gliederung nach Funktionen		Budget 2024		Budget 2023		Rechnung 2022	
Konto	Bezeichnung	Aufwand	Ertrag	Aufwand	Ertrag	Aufwand	Ertrag
3170.01	Reisekosten und Spesen	50.00		50.00			
3300.40	Planmässige Abschreibungen Hochbauten VV	3'950.00		3'950.00		3'943.00	
3300.90	Planmässige Abschreibungen übrige Sachanlagen	7'450.00		7'450.00		7'416.00	
3300.91	Planmässige Abschreibungen VV HRM1 (12 Jahre)	38'500.00		38'490.00		38'487.00	
3612.11	SF / interne Verrechnung Dienstleistungen	200.00		200.00			
3910.02	Interne Verrechnung von Dienstleistungen Werkhofpersonal	2'500.00		2'300.00		364.25	
3940.01	Interne Verrechnung von kalk. Zinsen + Finanzerfolg	1'000.00		900.00		1'105.00	
4260.01	Rückerstattungen und Kostenbeteiligungen Dritter		6'000.00		4'500.00		11'269.60
4479.01	Übrige Erträge Liegenschaften VV		11'000.00		11'000.00		
4920.01	Interne Verrechnung von Pacht, Mieten und Benützungskosten		1'000.00		13'000.00		14'001.00
4930.01	Interne Verrechnung von Betriebs- und Verwaltungskosten (ohne DL)		12'000.00		11'000.00		12'257.80
1	Öffentliche Ordnung und Sicherheit, Verteidigung	2'040'715.00	1'394'105.00	1'887'629.00	1'349'729.00	1'756'048.03	1'210'021.32
	Nettoaufwand		646'610.00		537'900.00		546'026.71
11	Öffentliche Sicherheit	160'510.00	25'300.00	137'360.00	25'300.00	154'736.77	33'283.65
	Nettoaufwand		135'210.00		112'060.00		121'453.12
111	Polizei	160'510.00	25'300.00	137'360.00	25'300.00	154'736.77	33'283.65
	Nettoaufwand		135'210.00		112'060.00		121'453.12
1110	Polizei	160'510.00	25'300.00	137'360.00	25'300.00	154'736.77	33'283.65
3000.01	Löhne, Tag- und Sitzungsgelder an Behörden und Kommissionen	13'500.00		13'500.00		12'700.00	
3010.01	Löhne des Verwaltungs- und Betriebspersonals	88'100.00		69'400.00		74'854.55	
3040.01	Betreuungszulagen	800.00					
3050.01	AG-Beiträge AHV, IV, EO, ALV	5'700.00		5'700.00		5'474.70	
3052.01	AG-Beiträge Pensionskasse	5'200.00		4'300.00		3'816.15	
3053.01	AG-Beiträge Unfallversicherung	600.00		700.00		606.75	
3054.01	AG-Beiträge Familienausgleichskasse	1'500.00		1'500.00		1'271.15	
3055.01	AG-Beiträge Krankentaggeldversicherung	1'000.00		1'000.00		947.25	
3130.02	Mitglieder-, Verbands- und sonstige Beiträge	800.00		700.00		735.45	
3130.03	Allgemeiner Sachaufwand, Dienstleistungen Dritter	6'000.00		5'300.00		17'771.60	
3170.01	Reisekosten und Spesen	1'100.00		500.00		1'014.80	
3181.01	Tatsächliche Forderungsverluste	50.00				63.57	
3631.01	Beiträge an Kanton	20'900.00		20'500.00		20'228.00	
3910.02	Interne Verrechnung von Dienstleistungen Werkhofpersonal	2'300.00		2'300.00		2'035.00	

Erfolgsrechnung

Gliederung nach Funktionen		Budget 2024		Budget 2023		Rechnung 2022	
Konto	Bezeichnung	Aufwand	Ertrag	Aufwand	Ertrag	Aufwand	Ertrag
3920.01	Interne Verrechnung von Pacht, Mieten und Benützungskosten	960.00		960.00		960.00	
3930.01	Interne Verrechnung von Betriebs- und Verwaltungskosten (ohne DL)	12'000.00		11'000.00		12'257.80	
4210.01	Gebühren für Amtshandlungen		6'000.00		6'000.00		5'808.00
4240.01	Benützungsgebühren und Dienstleistungen		15'000.00		15'000.00		20'253.15
4250.01	Erlös aus Verkäufen		300.00		300.00		1'536.00
4260.01	Rückerstattungen und Kostenbeteiligungen Dritter		4'000.00		4'000.00		5'686.50
014	Allgemeines Rechtswesen	471'600.00	174'050.00	364'600.00	161'050.00	418'631.25	204'732.40
	Nettoaufwand		297'550.00		203'550.00		213'898.85
0140	Allgemeines Rechtswesen	471'600.00	174'050.00	364'600.00	161'050.00	418'631.25	204'732.40
	Nettoaufwand		297'550.00		203'550.00		213'898.85
1400	Allgemeines Rechtswesen	471'600.00	174'050.00	364'600.00	161'050.00	418'631.25	204'732.40
3010.01	Löhne des Verwaltungs- und Betriebspersonals	250'300.00		235'700.00		210'617.75	
3040.01	Betreuungszulagen	400.00				1'295.50	
3050.01	AG-Beiträge AHV, IV, EO, ALV	16'100.00		15'100.00		13'635.60	
3052.01	AG-Beiträge Pensionskasse	23'200.00		14'300.00		12'083.75	
3053.01	AG-Beiträge Unfallversicherung	1'600.00		1'700.00		1'769.20	
3054.01	AG-Beiträge Familienausgleichskasse	4'100.00		3'800.00		3'159.50	
3055.01	AG-Beiträge Krankentaggeldversicherung	2'800.00		2'600.00		2'414.55	
3102.01	Drucksachen, Publikationen	200.00		200.00			
3130.03	Allgemeiner Sachaufwand, Dienstleistungen Dritter	40'000.00				60'395.80	
3130.04	Gebühren Fremdenpolizei	31'000.00		30'000.00		30'847.80	
3130.05	Gebühren Einbürgerungen	5'000.00		4'000.00		5'175.00	
3130.06	Gebühren Zivilstandsämter	3'500.00		3'500.00		3'165.00	
3130.07	Gebühren Baubewilligungen	55'000.00		30'000.00		54'680.95	
3132.01	Honorare für externe Berater, Fachexperten	30'000.00		23'000.00		9'494.15	
3170.01	Reisekosten und Spesen	700.00		700.00		1'532.20	
3181.01	Tatsächliche Forderungsverluste	500.00				1'247.85	
3611.01	Entschädigungen an Kanton	7'200.00				7'116.65	
4210.01	Gebühren für Amtshandlungen		20'000.00		20'000.00		19'377.10
4210.04	Gebühren Einwohnerkontrolle		48'000.00		45'000.00		49'302.30
4210.05	Gebühren Einbürgerungen		6'000.00		4'000.00		15'675.00
4210.07	Gebühren Baubewilligungen		100'000.00		92'000.00		120'378.00
4260.01	Rückerstattungen und Kostenbeteiligungen Dritter		50.00		50.00		
15	Feuerwehr	1'052'155.00	1'052'155.00	1'020'799.00	1'020'799.00	885'200.97	885'200.97

Erfolgsrechnung

Gliederung nach Funktionen		Budget 2024		Budget 2023		Rechnung 2022	
Konto	Bezeichnung	Aufwand	Ertrag	Aufwand	Ertrag	Aufwand	Ertrag
150	Feuerwehr	1'052'155.00	1'052'155.00	1'020'799.00	1'020'799.00	885'200.97	885'200.97
1500	Feuerwehr	253'950.00	253'950.00	271'934.00	271'934.00	247'159.20	247'159.20
3101.01	Betriebs- und Verbrauchsmaterial	500.00		500.00			
3120.01	Ver- und Entsorgung Liegenschaften VV	3'000.00		2'500.00		1'697.00	
3134.01	Sachversicherungen	600.00		460.00		438.61	
3144.01	Unterhalt Hochbauten, Gebäude Lieg VV	4'500.00		4'600.00		1'968.15	
3180.01	Wertberichtigungen auf Forderungen (Delkredere)					420.00	
3181.01	Tatsächliche Forderungsverluste	6'000.00		6'500.00		5'642.65	
3300.40	Planmässige Abschreibungen Hochbauten VV	3'450.00		3'450.00		3'439.00	
3612.11	SF / interne Verrechnung Dienstleistungen					195.00	
3612.13	SF / interne Verrechnung Betriebs- und Verwaltungskosten	9'000.00		9'000.00		9'000.00	
3632.01	Beiträge an Gemeinden	220'735.00		244'924.00		193'993.77	
4200.01	Feuerwehersatzabgabe		216'000.00		216'000.00		209'216.20
4409.01	Übrige Zinsen		2'500.00		1'000.00		2'493.00
4612.01	Entschädigungen von Gemeinden		35'450.00		35'450.00		35'450.00
9010.01	Abschluss SF und Fonds im EK; Ertragsüberschuss	6'165.00				30'365.02	
9011.01	Abschluss SF und Fonds im EK; Aufwandüberschuss				19'484.00		
1506	Regionale Feuerwehrorganisation	798'205.00	798'205.00	748'865.00	748'865.00	638'041.77	638'041.77
3000.01	Löhne, Tag- und Sitzungsgelder an Behörden und Kommissionen	10'640.00		10'960.00		5'700.00	
3010.01	Löhne des Verwaltungs- und Betriebspersonals	42'500.00		44'500.00		28'195.25	
3010.02	Feuerwehr Sold, Funktionsentschädigungen, Taggelder für Kurse	172'900.00		176'340.00		158'615.00	
3040.01	Betreuungszulagen	700.00					
3050.01	AG-Beiträge AHV, IV, EO, ALV	2'800.00		2'900.00		4'036.90	
3052.01	AG-Beiträge Pensionskasse	3'500.00		3'700.00		1'975.50	
3053.01	AG-Beiträge Unfallversicherung	300.00		300.00		358.90	
3054.01	AG-Beiträge Familienausgleichskasse	700.00		800.00		935.75	
3055.01	AG-Beiträge Krankentaggeldversicherung	500.00		500.00		359.80	
3090.01	Aus- und Weiterbildung	24'500.00		16'500.00		11'080.75	
3099.01	Übriger Personalaufwand	5'400.00		5'000.00		6'083.50	
3100.01	Büromaterial	2'000.00		1'800.00		1'256.10	
3101.01	Betriebs- und Verbrauchsmaterial	19'000.00		16'580.00		10'514.95	
3102.01	Drucksachen, Publikationen	3'600.00		4'150.00		2'337.95	
3103.01	Fachliteratur, Zeitschriften	1'975.00		1'975.00		1'474.95	
3111.01	Anschaffung Maschinen, Geräte und Fahrzeuge	31'560.00		19'390.00		1'816.65	
3112.01	Anschaffung Kleider	41'000.00		66'330.00		42'323.35	

Erfolgsrechnung

Gliederung nach Funktionen		Budget 2024		Budget 2023		Rechnung 2022	
Konto	Bezeichnung	Aufwand	Ertrag	Aufwand	Ertrag	Aufwand	Ertrag
3130.01	Telefon, Porti, Post- und Bankspesen	6'200.00		6'840.00		4'155.05	
3130.02	Mitglieder-, Verbands- und sonstige Beiträge	3'000.00		3'000.00		2'869.40	
3130.03	Allgemeiner Sachaufwand, Dienstleistungen Dritter	15'000.00		10'000.00		9'936.95	
3134.01	Sachversicherungen	17'300.00		17'550.00		17'499.32	
3137.01	Steuern und Abgaben	3'000.00		3'000.00		2'126.80	
3151.01	Unterhalt Maschinen, Geräte, Fahrzeuge, Werkzeug	55'370.00		69'170.00		53'837.60	
3160.01	Mieten und Benützungsgebühren Liegenschaften	58'070.00		58'470.00		56'420.00	
3161.01	Mieten und Benützungsgebühren von Mobilien, Maschinen und Anlagen	1'200.00		1'200.00		2'033.05	
3170.01	Reisekosten und Spesen	10'040.00		8'060.00		7'169.20	
3300.60	Planmässige Abschreibungen Mobilien VV	123'800.00		58'800.00		58'727.00	
3409.01	Übrige Passivzinsen	800.00		200.00		726.00	
3612.01	Entschädigungen an Gemeinden und Gemeindeverbände	35'450.00		35'450.00		35'450.00	
3612.11	SF / interne Verrechnung Dienstleistungen	5'000.00		5'000.00		9'626.10	
3612.12	SF / interne Verrechnung Pacht, Mieten, Benützungskosten	10'400.00		10'400.00		10'400.00	
3893.01	Einlagen in Vorfinanzierungen des EK	90'000.00		90'000.00		90'000.00	
4240.01	Benützungsgebühren und Dienstleistungen		10'000.00		10'000.00		10'822.20
4250.01	Erlös aus Verkäufen		5'000.00		8'000.00		4'715.10
4260.01	Rückerstattungen und Kostenbeteiligungen Dritter		25'000.00		25'000.00		21'440.80
4270.01	Bussen		400.00		600.00		240.00
4612.01	Entschädigungen von Gemeinden		3'000.00		3'000.00		3'018.90
4632.01	Beiträge von Gemeinden		432'505.00		502'095.00		397'681.77
4634.01	Beiträge von öffentlichen Unternehmen		198'500.00		141'370.00		141'396.00
4893.01	Entnahme aus Vorfinanzierungen des EK		123'800.00		58'800.00		58'727.00
16	Verteidigung	356'450.00	142'600.00	364'870.00	142'580.00	297'479.04	86'804.30
	Nettoaufwand		213'850.00		222'290.00		210'674.74
161	Militärische Verteidigung	206'900.00	99'200.00	215'570.00	99'180.00	177'385.89	67'690.80
	Nettoaufwand		107'700.00		116'390.00		109'695.09
1610	Militärische Verteidigung	206'900.00	99'200.00	215'570.00	99'180.00	177'385.89	67'690.80
3010.01	Löhne des Verwaltungs- und Betriebspersonals	3'400.00		4'800.00		4'861.30	
3040.01	Betreuungszulagen	100.00					
3050.01	AG-Beiträge AHV, IV, EO, ALV	300.00		400.00		314.70	
3052.01	AG-Beiträge Pensionskasse	300.00		400.00		297.00	
3053.01	AG-Beiträge Unfallversicherung	100.00		30.00		38.25	
3054.01	AG-Beiträge Familienausgleichskasse	100.00		80.00		72.95	
3055.01	AG-Beiträge Krankentaggeldversicherung	100.00		60.00		64.05	
3101.01	Betriebs- und Verbrauchsmaterial	5'000.00		5'000.00		3'016.30	

Erfolgsrechnung

Gliederung nach Funktionen		Budget 2024		Budget 2023		Rechnung 2022	
Konto	Bezeichnung	Aufwand	Ertrag	Aufwand	Ertrag	Aufwand	Ertrag
3102.01	Drucksachen, Publikationen	600.00					
3111.01	Anschaffung Maschinen, Geräte und Fahrzeuge	400.00		800.00			
3119.01	Übrige nicht aktivierbare Anlagen	500.00		500.00		523.70	
3120.01	Ver- und Entsorgung Liegenschaften VV	8'600.00		8'600.00		6'441.90	
3130.01	Telefon, Porti, Post- und Bankspesen			1'800.00		2'257.00	
3130.02	Mitglieder-, Verbands- und sonstige Beiträge	6'750.00		6'750.00		6'750.00	
3134.01	Sachversicherungen	500.00		450.00		444.84	
3144.01	Unterhalt Hochbauten, Gebäude Lieg VV	8'000.00		14'200.00		31'566.10	
3151.01	Unterhalt Maschinen, Geräte, Fahrzeuge, Werkzeug	1'400.00		1'400.00		593.10	
3170.01	Reisekosten und Spesen	800.00		800.00		75.00	
3300.30	Planmässige Abschreibungen übriger Tiefbauten VV	11'000.00		11'000.00		10'984.00	
3300.40	Planmässige Abschreibungen Hochbauten VV	3'450.00		3'500.00		3'439.00	
3300.91	Planmässige Abschreibungen VV HRM1 (12 Jahre)	500.00		500.00		463.00	
3910.02	Interne Verrechnung von Dienstleistungen Werkhofpersonal	70'000.00		70'000.00		41'155.15	
3920.01	Interne Verrechnung von Pacht, Mieten und Benützungskosten	83'500.00		83'500.00		62'548.55	
3940.01	Interne Verrechnung von kalk. Zinsen + Finanzerfolg	1'500.00		1'000.00		1'480.00	
4240.01	Benützungsgebühren und Dienstleistungen		3'000.00		3'000.00		2'792.00
4260.01	Rückerstattungen und Kostenbeteiligungen Dritter						240.00
4610.01	Entschädigungen von Bund		90'000.00		90'000.00		52'977.80
4920.01	Interne Verrechnung von Pacht, Mieten und Benützungskosten		6'200.00		6'180.00		11'681.00
162	Zivile Verteidigung	149'550.00	43'400.00	149'300.00	43'400.00	120'093.15	19'113.50
	Nettoaufwand		106'150.00		105'900.00		100'979.65
1620	Zivilschutz	149'550.00	43'400.00	149'300.00	43'400.00	120'093.15	19'113.50
3101.01	Betriebs- und Verbrauchsmaterial	1'800.00		500.00			
3102.01	Drucksachen, Publikationen	1'000.00					
3120.01	Ver- und Entsorgung Liegenschaften VV	22'500.00		22'500.00		12'504.20	
3130.01	Telefon, Porti, Post- und Bankspesen	1'500.00		1'500.00			
3130.03	Allgemeiner Sachaufwand, Dienstleistungen Dritter	1'000.00				1'000.00	
3134.01	Sachversicherungen	2'350.00		2'100.00		2'020.15	
3144.01	Unterhalt Hochbauten, Gebäude Lieg VV	16'500.00		19'600.00		6'014.80	
3151.01	Unterhalt Maschinen, Geräte, Fahrzeuge, Werkzeug	700.00		700.00		615.00	
3160.01	Mieten und Benützungsgebühren Liegenschaften	2'100.00		2'100.00		600.00	
3300.91	Planmässige Abschreibungen VV HRM1 (12 Jahre)	11'700.00		11'700.00		11'637.00	
3632.01	Beiträge an Gemeinden	88'000.00		88'000.00		85'493.00	
3910.02	Interne Verrechnung von Dienstleistungen Werkhofpersonal	200.00		400.00			
3940.01	Interne Verrechnung von kalk. Zinsen + Finanzerfolg	200.00		200.00		209.00	

Erfolgsrechnung

Gliederung nach Funktionen		Budget 2024		Budget 2023		Rechnung 2022	
Konto	Bezeichnung	Aufwand	Ertrag	Aufwand	Ertrag	Aufwand	Ertrag
4240.01	Benützungsgebühren und Dienstleistungen		3'000.00		3'000.00		4'120.00
4470.01	Pacht- und Mietzinse Liegenschaften VV						168.00
4611.01	Entschädigungen von Kanton		900.00		900.00		900.00
4630.01	Beiträge vom Bund		3'500.00		3'500.00		3'500.00
4632.02	Beiträge von Gemeindeverbände						6'015.50
4920.01	Interne Verrechnung von Pacht, Mieten und Benützungskosten		36'000.00		36'000.00		4'410.00
2	Bildung	6'801'680.00	2'623'915.00	5'960'360.00	2'574'380.00	6'400'957.04	2'155'206.15
	Nettoaufwand		4'177'765.00		3'385'980.00		4'245'750.89
21	Obligatorische Schule	6'605'130.00	2'615'515.00	5'768'110.00	2'567'880.00	6'221'779.09	2'147'172.95
	Nettoaufwand		3'989'615.00		3'200'230.00		4'074'606.14
211	Eingangsstufe	384'050.00	12'700.00	350'600.00	16'500.00	360'729.40	6'340.00
	Nettoaufwand		371'350.00		334'100.00		354'389.40
2110	Kindergarten	384'050.00	12'700.00	350'600.00	16'500.00	360'729.40	6'340.00
3090.01	Aus- und Weiterbildung	800.00		800.00		84.00	
3104.01	Schul- / Büromaterial und Drucksachen	6'600.00		6'500.00		6'043.45	
3104.05	Anschaffungen Bibliothek					216.45	
3109.01	Übriger Material- und Warenaufwand	4'500.00		4'500.00		4'595.65	
3110.01	Anschaffung Büromöbel und Geräte	6'000.00		6'600.00		8'048.20	
3113.01	Anschaffung Hardware	1'000.00				666.65	
3130.01	Telefon, Porti, Post- und Bankspesen	300.00		1'000.00		164.80	
3130.03	Allgemeiner Sachaufwand, Dienstleistungen Dritter	1'000.00		800.00		698.40	
3130.08	Schülertransporte	60'000.00		55'000.00		56'930.20	
3134.01	Sachversicherungen	250.00		250.00		226.00	
3151.01	Unterhalt Maschinen, Geräte, Fahrzeuge, Werkzeug	500.00		500.00		200.00	
3158.01	Unterhalt Software	850.00		850.00		659.75	
3162.01	Leasingraten von Sachanlagen	1'200.00				620.10	
3170.01	Reisekosten und Spesen	1'500.00		2'000.00		1'202.50	
3171.01	Exkursionen, Schulreisen und Lager	550.00					
3611.01	Entschädigungen an Kanton	299'000.00		271'800.00		280'373.25	
4612.01	Entschädigungen von Gemeinden		12'700.00		16'500.00		6'340.00
212	Primarstufe	1'229'450.00	238'900.00	1'254'845.00	283'100.00	1'687'962.85	258'809.35
	Nettoaufwand		990'550.00		971'745.00		1'429'153.50
2120	Primarstufe	1'229'450.00	238'900.00	1'254'845.00	283'100.00	1'687'962.85	258'809.35

Erfolgsrechnung

Gliederung nach Funktionen		Budget 2024		Budget 2023		Rechnung 2022	
Konto	Bezeichnung	Aufwand	Ertrag	Aufwand	Ertrag	Aufwand	Ertrag
3090.01	Aus- und Weiterbildung	3'500.00		3'800.00		3'115.00	
3099.01	Übriger Personalaufwand	2'000.00		2'000.00		1'405.10	
3104.01	Schul- / Büromaterial und Drucksachen	82'000.00		82'000.00		82'290.70	
3104.05	Anschaffungen Bibliothek	3'900.00		3'900.00		2'501.90	
3104.08	Verbrauchsmaterial textiles Gestalten	21'000.00		20'475.00		20'307.85	
3105.01	Lebensmittel Hauswirtschaft	7'200.00		1'420.00		857.45	
3109.01	Übriger Material- und Warenaufwand	9'000.00		6'000.00		8'467.30	
3110.01	Anschaffung Büromöbel und Geräte	25'900.00		19'700.00		21'320.70	
3113.01	Anschaffung Hardware	17'000.00		9'750.00		14'371.70	
3130.01	Telefon, Porti, Post- und Bankspesen	1'500.00		2'000.00		1'472.90	
3130.03	Allgemeiner Sachaufwand, Dienstleistungen Dritter	11'000.00		10'100.00		10'294.50	
3130.08	Schülertransporte	5'000.00		6'000.00		4'126.00	
3134.01	Sachversicherungen	1'300.00		1'300.00		1'272.00	
3151.01	Unterhalt Maschinen, Geräte, Fahrzeuge, Werkzeug	4'000.00		2'000.00		2'913.40	
3158.01	Unterhalt Software	12'000.00		12'000.00		11'132.70	
3162.01	Leasingraten von Sachanlagen	8'000.00		17'000.00		7'584.10	
3170.01	Reisekosten und Spesen	3'000.00		2'500.00		2'823.70	
3171.01	Exkursionen, Schulreisen und Lager	24'900.00		14'700.00		14'330.80	
3300.60	Planmässige Abschreibungen Mobilien VV	49'450.00		44'300.00		49'417.00	
3611.01	Entschädigungen an Kanton	892'100.00		948'400.00		1'386'657.25	
3612.01	Entschädigungen an Gemeinden und Gemeindeverbände	45'000.00		45'000.00		40'613.80	
3940.01	Interne Verrechnung von kalk. Zinsen + Finanzerfolg	700.00		500.00		687.00	
4250.01	Erlös aus Verkäufen		500.00				867.30
4260.01	Rückerstattungen und Kostenbeteiligungen Dritter						2'300.90
4611.01	Entschädigungen von Kanton						13'000.15
4612.01	Entschädigungen von Gemeinden		238'400.00		283'100.00		242'641.00
213	Oberstufe	1'991'435.00	1'743'600.00	1'563'900.00	1'729'900.00	1'755'669.94	1'246'631.65
	Nettoaufwand		247'835.00				509'038.29
	Nettoertrag			166'000.00			
2130	Sekundarstufe I	1'991'435.00	1'743'600.00	1'563'900.00	1'729'900.00	1'755'669.94	1'246'631.65
3010.01	Löhne des Verwaltungs- und Betriebspersonals			3'000.00			
3090.01	Aus- und Weiterbildung	6'500.00		4'800.00		3'854.00	
3099.01	Übriger Personalaufwand	1'550.00		1'500.00		1'139.15	
3104.01	Schul- / Büromaterial und Drucksachen	76'900.00		71'200.00		82'706.70	
3104.02	Verbrauchsmaterial textiles Gestalten	15'600.00		15'600.00		12'376.40	
3104.03	Verbrauchsmaterial technisches Gestalten	12'900.00		12'500.00		12'131.54	
3104.05	Anschaffungen Bibliothek	400.00		400.00		291.80	
3104.09	Schulmaterial und Lehrmittel Integrative Förderung IBEM					432.55	

Erfolgsrechnung

Gliederung nach Funktionen		Budget 2024		Budget 2023		Rechnung 2022	
Konto	Bezeichnung	Aufwand	Ertrag	Aufwand	Ertrag	Aufwand	Ertrag
3104.14	Schulmaterial RIK+	6'000.00		3'000.00			
3105.01	Lebensmittel Hauswirtschaft	23'300.00		22'900.00		16'987.75	
3105.02	Lebensmittel WAH RIK+	9'945.00		5'000.00			
3109.01	Übriger Material- und Warenaufwand	4'500.00		4'000.00		4'998.45	
3109.02	Übriger Material- und Warenaufwand RIK+	600.00		300.00			
3110.01	Anschaffung Büromöbel und Geräte	26'515.00		58'050.00		23'894.90	
3113.01	Anschaffung Hardware	45'000.00		45'000.00		47'366.35	
3113.02	Anschaffung Hardware RIK+	3'000.00		1'000.00			
3130.01	Telefon, Porti, Post- und Bankspesen	1'300.00		2'700.00		1'299.90	
3130.02	Mitglieder-, Verbands- und sonstige Beiträge	100.00		200.00		100.00	
3130.03	Allgemeiner Sachaufwand, Dienstleistungen Dritter	4'500.00		4'000.00		1'693.40	
3130.08	Schülertransporte	5'800.00		6'300.00		3'792.00	
3134.01	Sachversicherungen	1'500.00		1'500.00		1'458.00	
3151.01	Unterhalt Maschinen, Geräte, Fahrzeuge, Werkzeug	8'500.00		6'000.00		5'143.70	
3158.01	Unterhalt Software	12'000.00		8'000.00		12'636.30	
3160.01	Mieten und Benützungsgebühren Liegenschaften	28'000.00		32'800.00		63'817.75	
3162.01	Leasingraten von Sachanlagen	8'000.00		11'000.00		4'871.20	
3170.01	Reisekosten und Spesen	3'500.00		3'500.00		3'733.95	
3171.01	Exkursionen, Schulreisen und Lager	54'975.00		64'000.00		45'782.85	
3171.03	Exkursionen, Schulreisen und Lager RIK+	2'000.00		1'000.00			
3300.91	Planmässige Abschreibungen VV HRM1 (12 Jahre)	2'100.00		2'100.00		2'049.00	
3611.01	Entschädigungen an Kanton	1'554'900.00		1'095'500.00		1'338'085.75	
3612.01	Entschädigungen an Gemeinden und Gemeindeverbände	71'500.00		77'000.00		64'989.55	
3940.01	Interne Verrechnung von kalk. Zinsen + Finanzerfolg	50.00		50.00		37.00	
4250.01	Erlös aus Verkäufen		9'300.00		7'200.00		9'723.70
4260.01	Rückerstattungen und Kostenbeteiligungen Dritter		1'000.00				3'546.60
4611.01	Entschädigungen von Kanton						40'338.60
4611.02	Entschädigungen von Kanton RIK+		60'000.00		30'000.00		12'203.20
4612.01	Entschädigungen von Gemeinden		1'673'300.00		1'692'700.00		1'180'819.55
214	Musikschulen	140'610.00		157'730.00		136'578.10	33.80
	Nettoaufwand		140'610.00		157'730.00		136'544.30
2140	Musikschule	140'610.00		157'730.00		136'578.10	33.80
3101.01	Betriebs- und Verbrauchsmaterial					575.40	
3636.01	Beiträge an private Organisationen ohne Erwerbszweck	125'050.00		142'170.00		124'512.70	
3920.01	Interne Verrechnung von Pacht, Mieten und Benützungskosten	15'480.00		15'480.00		11'490.00	
3930.01	Interne Verrechnung von Betriebs- und Verwaltungskosten (ohne DL)	80.00		80.00			

Erfolgsrechnung

Gliederung nach Funktionen		Budget 2024		Budget 2023		Rechnung 2022	
Konto	Bezeichnung	Aufwand	Ertrag	Aufwand	Ertrag	Aufwand	Ertrag
4260.01	Rückerstattungen und Kostenbeteiligungen Dritter						33.80
217	Schulliegenschaften	2'304'280.00	456'415.00	2'083'525.00	470'280.00	1'958'896.00	557'093.75
	Nettoaufwand		1'847'865.00		1'613'245.00		1'401'802.25
2170	Schulliegenschaften	2'304'280.00	456'415.00	2'083'525.00	470'280.00	1'958'896.00	557'093.75
3010.01	Löhne des Verwaltungs- und Betriebspersonals	474'500.00		450'000.00		435'125.14	
3040.01	Betreuungszulagen	6'100.00		6'100.00		8'536.16	
3050.01	AG-Beiträge AHV, IV, EO, ALV	31'000.00		29'100.00		27'304.90	
3052.01	AG-Beiträge Pensionskasse	38'500.00		35'900.00		32'610.44	
3053.01	AG-Beiträge Unfallversicherung	3'300.00		3'100.00		3'054.33	
3054.01	AG-Beiträge Familienausgleichskasse	8'100.00		7'700.00		6'326.36	
3055.01	AG-Beiträge Krankentaggeldversicherung	5'700.00		5'300.00		3'832.13	
3090.01	Aus- und Weiterbildung	2'450.00		2'300.00			
3099.01	Übriger Personalaufwand	3'650.00		3'650.00		1'335.45	
3101.01	Betriebs- und Verbrauchsmaterial	56'400.00		43'100.00		20'864.40	
3111.01	Anschaffung Maschinen, Geräte und Fahrzeuge	29'400.00		25'550.00		11'171.30	
3120.01	Ver- und Entsorgung Liegenschaften VV	308'300.00		301'300.00		246'058.95	
3130.01	Telefon, Porti, Post- und Bankspesen	1'900.00		1'400.00		1'624.20	
3132.01	Honorare für externe Berater, Fachexperten	20'000.00		20'000.00		4'523.40	
3134.01	Sachversicherungen	33'200.00		29'770.00		26'710.54	
3140.01	Unterhalt an Grundstücken	45'700.00		40'000.00		49'784.60	
3144.01	Unterhalt Hochbauten, Gebäude Lieg VV	280'750.00		168'950.00		231'818.46	
3151.01	Unterhalt Maschinen, Geräte, Fahrzeuge, Werkzeug	23'000.00		4'500.00		2'518.00	
3170.01	Reisekosten und Spesen			300.00		348.89	
3181.01	Tatsächliche Forderungsverluste					1.00	
3300.40	Planmässige Abschreibungen Hochbauten VV	348'200.00		346'000.00		304'173.65	
3300.60	Planmässige Abschreibungen Mobilien VV	7'800.00		11'800.00		3'796.00	
3300.90	Planmässige Abschreibungen übrige Sachanlagen	10'000.00					
3300.91	Planmässige Abschreibungen VV HRM1 (12 Jahre)	378'630.00		378'630.00		378'623.00	
3612.11	SF / interne Verrechnung Dienstleistungen	300.00				891.75	
3910.02	Interne Verrechnung von Dienstleistungen Werkhofpersonal	160'750.00		149'750.00		133'521.95	
3940.01	Interne Verrechnung von kalk. Zinsen + Finanzerfolg	26'650.00		19'325.00		24'341.00	
4260.01	Rückerstattungen und Kostenbeteiligungen Dritter				36'000.00		40'312.40
4470.01	Pacht- und Mietzinse Liegenschaften VV		93'550.00		120'630.00		240'796.60
4472.01	Vergütung für Benützung Liegenschaften VV		28'460.00		28'460.00		26'376.15
4479.01	Übrige Erträge Liegenschaften VV		11'500.00		13'660.00		17'243.30
4920.01	Interne Verrechnung von Pacht, Mieten und Benützungskosten		322'905.00		271'530.00		232'365.30

Erfolgsrechnung

Gliederung nach Funktionen		Budget 2024		Budget 2023		Rechnung 2022	
Konto	Bezeichnung	Aufwand	Ertrag	Aufwand	Ertrag	Aufwand	Ertrag
218	Tagesbetreuung	187'155.00	106'000.00	56'980.00		1'200.00	
	Nettoaufwand		81'155.00		56'980.00		1'200.00
2180	Tagesbetreuung	187'155.00	106'000.00	56'980.00		1'200.00	
3104.01	Schul- / Büromaterial und Drucksachen			20'000.00			
3110.01	Anschaffung Büromöbel und Geräte	5'000.00					
3130.03	Allgemeiner Sachaufwand, Dienstleistungen Dritter	500.00					
3130.08	Schülertransporte	10'500.00		7'000.00		1'200.00	
3636.01	Beiträge an private Organisationen ohne Erwerbszweck	104'500.00		4'500.00			
3920.01	Interne Verrechnung von Pacht, Mieten und Benützungskosten	66'655.00		25'480.00			
4260.01	Rückerstattungen und Kostenbeteiligungen Dritter		6'000.00				
4611.01	Entschädigungen von Kanton		100'000.00				
219	Obligatorische Schule	368'150.00	57'900.00	300'530.00	68'100.00	320'742.80	78'264.40
	Nettoaufwand		310'250.00		232'430.00		242'478.40
2197	Schulsozialdienst	170'400.00	55'000.00	112'600.00	55'100.00	111'147.65	52'752.80
3010.01	Löhne des Verwaltungs- und Betriebspersonals	116'900.00		75'000.00		78'717.60	
3040.01	Betreuungszulagen	1'000.00		1'300.00		1'087.95	
3050.01	AG-Beiträge AHV, IV, EO, ALV	7'500.00		4'800.00		5'096.35	
3052.01	AG-Beiträge Pensionskasse	15'400.00		9'300.00		5'358.75	
3053.01	AG-Beiträge Unfallversicherung	800.00		500.00		583.65	
3054.01	AG-Beiträge Familienausgleichskasse	1'900.00		1'200.00		1'180.80	
3055.01	AG-Beiträge Krankentaggeldversicherung	1'300.00		900.00		943.45	
3090.01	Aus- und Weiterbildung	4'000.00		1'500.00		1'580.00	
3099.01	Übriger Personalaufwand	500.00		200.00		469.25	
3101.01	Betriebs- und Verbrauchsmaterial	3'600.00					
3104.13	Schulmaterial Schulsozialarbeit	3'000.00		3'400.00		1'736.80	
3110.01	Anschaffung Büromöbel und Geräte	500.00		500.00		488.40	
3170.01	Reisekosten und Spesen	1'000.00		1'000.00		904.65	
3920.01	Interne Verrechnung von Pacht, Mieten und Benützungskosten	4'000.00		4'000.00		4'000.00	
3930.01	Interne Verrechnung von Betriebs- und Verwaltungskosten (ohne DL)	9'000.00		9'000.00		9'000.00	
4611.01	Entschädigungen von Kanton		10'000.00		13'500.00		8'261.00
4612.01	Entschädigungen von Gemeinden		45'000.00		41'600.00		44'491.80
2198	Nicht Aufteilbares, Volks-, Tagesschule	197'750.00	2'900.00	187'930.00	13'000.00	209'595.15	25'511.60

Erfolgsrechnung

Gliederung nach Funktionen		Budget 2024		Budget 2023		Rechnung 2022	
Konto	Bezeichnung	Aufwand	Ertrag	Aufwand	Ertrag	Aufwand	Ertrag
3000.01	Löhne, Tag- und Sitzungsgelder an Behörden und Kommissionen	16'000.00		15'000.00		15'830.00	
3010.01	Löhne des Verwaltungs- und Betriebspersonals	14'600.00		19'500.00		17'508.30	
3050.01	AG-Beiträge AHV, IV, EO, ALV	1'700.00		400.00		1'748.30	
3052.01	AG-Beiträge Pensionskasse	600.00		600.00			
3053.01	AG-Beiträge Unfallversicherung	100.00		100.00		71.35	
3054.01	AG-Beiträge Familienausgleichskasse	500.00		100.00		405.05	
3055.01	AG-Beiträge Krankentaggeldversicherung	100.00		100.00		0.50	
3090.01	Aus- und Weiterbildung	1'000.00		1'000.00		1'231.85	
3099.01	Übriger Personalaufwand	5'500.00		5'500.00		9'038.25	
3101.01	Betriebs- und Verbrauchsmaterial			100.00		25.00	
3104.01	Schul- / Büromaterial und Drucksachen	500.00		500.00		107.20	
3104.07	Schul- / Büromaterial und Drucksachen IBEM	1'300.00		1'200.00		1'515.40	
3104.09	Schulmaterial und Lehrmittel Integrative Förderung IBEM	500.00		500.00		511.30	
3104.10	Schulmaterial Logopädie IBEM	500.00		600.00		564.10	
3104.11	Schulmaterial Psychomotorik IBEM	800.00		700.00		237.95	
3104.12	Schulmaterial Intensivkurs DAZ (UMA)					52.50	
3109.01	Übriger Material- und Warenaufwand	500.00		800.00		135.85	
3110.01	Anschaffung Büromöbel und Geräte	8'100.00		7'000.00		32'451.30	
3118.01	Anschaffung Software	1'000.00		1'000.00		4'310.75	
3119.01	Übrige nicht aktivierbare Anlagen	1'400.00		1'200.00			
3130.01	Telefon, Porti, Post- und Bankspesen	800.00		800.00		484.75	
3132.01	Honorare für externe Berater, Fachexperten	4'000.00		4'000.00		1'105.20	
3134.01	Sachversicherungen	1'750.00		1'750.00		1'717.75	
3150.01	Unterhalt Büromöbel und Bürogeräte (exkl. Computer, Drucker)	4'400.00		6'400.00			
3151.01	Unterhalt Maschinen, Geräte, Fahrzeuge, Werkzeug	500.00		500.00			
3158.01	Unterhalt Software	20'000.00		19'000.00		20'629.75	
3160.01	Mieten und Benützungsgebühren Liegenschaften	16'000.00				4'000.00	
3170.01	Reisekosten und Spesen	4'000.00		4'000.00		2'906.70	
3171.01	Exkursionen, Schulreisen und Lager	25'000.00		20'000.00		20'000.00	
3171.02	Schulkosten Campus Perspektiven	11'400.00		11'400.00		11'400.00	
3181.01	Tatsächliche Forderungsverluste					170.00	
3300.60	Planmässige Abschreibungen Mobilien VV			34'000.00			
3320.90	Planmässige Abschreibungen übrige immaterielle Anlagen	25'050.00				25'032.65	
3632.01	Beiträge an Gemeinden	6'000.00		6'000.00		12'272.40	
3920.01	Interne Verrechnung von Pacht, Mieten und Benützungskosten	24'000.00		24'000.00		23'981.00	
3940.01	Interne Verrechnung von kalk. Zinsen + Finanzerfolg	150.00		180.00		150.00	
4240.01	Benützungskosten und Dienstleistungen		400.00		400.00		3'120.00

Erfolgsrechnung

Gliederung nach Funktionen		Budget 2024		Budget 2023		Rechnung 2022	
Konto	Bezeichnung	Aufwand	Ertrag	Aufwand	Ertrag	Aufwand	Ertrag
4260.01	Rückerstattungen und Kostenbeteiligungen Dritter		1'000.00		1'000.00		1'020.00
4611.01	Entschädigungen von Kanton		1'500.00		1'000.00		11'840.60
4612.01	Entschädigungen von Gemeinden				10'600.00		9'531.00
29	Übriges Bildungswesen	196'550.00	8'400.00	192'250.00	6'500.00	179'177.95	8'033.20
	Nettoaufwand		188'150.00		185'750.00		171'144.75
291	Verwaltung	196'550.00	8'400.00	192'250.00	6'500.00	179'177.95	8'033.20
	Nettoaufwand		188'150.00		185'750.00		171'144.75
2910	Verwaltung	196'550.00	8'400.00	192'250.00	6'500.00	179'177.95	8'033.20
3010.01	Löhne des Verwaltungs- und Betriebspersonals	120'100.00		117'800.00		108'153.70	
3040.01	Betreuungszulagen	2'600.00		2'600.00		2'334.00	
3050.01	AG-Beiträge AHV, IV, EO, ALV	7'700.00		7'600.00		7'002.00	
3052.01	AG-Beiträge Pensionskasse	11'400.00		8'900.00		10'309.20	
3053.01	AG-Beiträge Unfallversicherung	800.00		800.00		852.80	
3054.01	AG-Beiträge Familienausgleichskasse	2'000.00		1'900.00		1'622.55	
3055.01	AG-Beiträge Krankentaggeldversicherung	1'400.00		1'300.00		1'070.70	
3090.01	Aus- und Weiterbildung	1'000.00		1'000.00		510.00	
3091.01	Personalwerbung	500.00		500.00			
3099.01	Übriger Personalaufwand	200.00		200.00		150.00	
3100.01	Büromaterial	2'500.00		2'000.00		2'508.90	
3104.01	Schul- / Büromaterial und Drucksachen					44.00	
3110.01	Anschaffung Büromöbel und Geräte	500.00		500.00		196.00	
3130.01	Telefon, Porti, Post- und Bankspeisen	2'000.00		2'500.00		1'227.50	
3130.02	Mitglieder-, Verbands- und sonstige Beiträge	150.00		150.00		135.00	
3130.03	Allgemeiner Sachaufwand, Dienstleistungen Dritter	700.00		500.00		665.10	
3158.01	Unterhalt Software	5'000.00		4'500.00		4'222.90	
3170.01	Reisekosten und Spesen	1'000.00		2'500.00		373.60	
3930.01	Interne Verrechnung von Betriebs- und Verwaltungskosten (ohne DL)	37'000.00		37'000.00		37'800.00	
4260.01	Rückerstattungen und Kostenbeteiligungen Dritter		2'000.00		100.00		1'600.00
4612.01	Entschädigungen von Gemeinden		400.00		400.00		433.20
4930.01	Interne Verrechnung von Betriebs- und Verwaltungskosten (ohne DL)		6'000.00		6'000.00		6'000.00
3	Kultur, Sport und Freizeit, Kirche	1'287'529.20	88'000.00	1'287'779.00	43'000.00	1'153'714.65	12'782.25
	Nettoaufwand		1'199'529.20		1'244'779.00		1'140'932.40
31	Kulturerbe	12'400.00		12'400.00		12'400.00	

Erfolgsrechnung

Gliederung nach Funktionen		Budget 2024		Budget 2023		Rechnung 2022	
Konto	Bezeichnung	Aufwand	Ertrag	Aufwand	Ertrag	Aufwand	Ertrag
	Nettoaufwand		12'400.00		12'400.00		12'400.00
311	Museen und bildende Kunst	12'400.00		12'400.00		12'400.00	
	Nettoaufwand		12'400.00		12'400.00		12'400.00
3110	Museen und bildende Kunst	12'400.00		12'400.00		12'400.00	
3636.01	Beiträge an private Organisationen ohne Erwerbszweck	2'500.00		2'500.00		2'500.00	
3920.01	Interne Verrechnung von Pacht, Mieten und Benützungskosten	9'900.00		9'900.00		9'900.00	
32	Kultur, übrige	511'079.20	10'000.00	446'999.00	10'000.00	436'042.65	10'140.90
	Nettoaufwand		501'079.20		436'999.00		425'901.75
321	Bibliotheken	100'000.00		104'939.00		100'120.00	
	Nettoaufwand		100'000.00		104'939.00		100'120.00
3210	Bibliotheken	100'000.00		104'939.00		100'120.00	
3632.02	Beiträge an Gemeindeverbände	96'600.00		99'939.00		95'120.00	
3930.01	Interne Verrechnung von Betriebs- und Verwaltungskosten (ohne DL)	3'400.00		5'000.00		5'000.00	
322	Konzert und Theater	31'199.20		4'000.00		11'066.40	
	Nettoaufwand		31'199.20		4'000.00		11'066.40
3220	Konzert und Theater	31'199.20		4'000.00		11'066.40	
3130.02	Mitglieder-, Verbands- und sonstige Beiträge	4'000.00		4'000.00		4'000.00	
3160.01	Mieten und Benützungsgebühren Liegenschaften	27'199.20				7'066.40	
329	Kultur	379'880.00	10'000.00	338'060.00	10'000.00	324'856.25	10'140.90
	Nettoaufwand		369'880.00		328'060.00		314'715.35
3290	Übrige Kultur	379'880.00	10'000.00	338'060.00	10'000.00	324'856.25	10'140.90
3000.01	Löhne, Tag- und Sitzungsgelder an Behörden und Kommissionen	5'000.00		5'000.00		5'140.00	
3010.01	Löhne des Verwaltungs- und Betriebspersonals	24'400.00		17'100.00		17'097.00	
3050.01	AG-Beiträge AHV, IV, EO, ALV	1'600.00		1'100.00		1'431.20	
3052.01	AG-Beiträge Pensionskasse	1'500.00		700.00		653.90	
3053.01	AG-Beiträge Unfallversicherung	200.00		200.00		145.95	
3054.01	AG-Beiträge Familienausgleichskasse	400.00		300.00		331.55	
3055.01	AG-Beiträge Krankentaggeldversicherung	300.00		200.00		223.65	

Erfolgsrechnung

Gliederung nach Funktionen		Budget 2024		Budget 2023		Rechnung 2022	
Konto	Bezeichnung	Aufwand	Ertrag	Aufwand	Ertrag	Aufwand	Ertrag
3101.01	Betriebs- und Verbrauchsmaterial	7'500.00		7'500.00		5'252.30	
3130.02	Mitglieder-, Verbands- und sonstige Beiträge	70'030.00		35'030.00		24'507.00	
3170.01	Reisekosten und Spesen			1'000.00		174.65	
3632.01	Beiträge an Gemeinden	18'000.00		18'000.00		17'078.30	
3635.01	Beiträge an private Unternehmungen	2'000.00		2'000.00		2'000.00	
3636.01	Beiträge an private Organisationen ohne Erwerbszweck	53'500.00		53'500.00		53'970.05	
3910.02	Interne Verrechnung von Dienstleistungen Werkhofpersonal	4'000.00		4'000.00		6'028.60	
3920.01	Interne Verrechnung von Pacht, Mieten und Benützungskosten	191'450.00		192'430.00		190'822.10	
4240.01	Benützungsgebühren und Dienstleistungen		10'000.00		10'000.00		204.90
4260.01	Rückerstattungen und Kostenbeteiligungen Dritter						9'936.00
33	Medien	8'000.00	78'000.00	16'500.00	33'000.00	2'264.65	
	Nettoaufwand						2'264.65
	Nettoertrag	70'000.00		16'500.00			
332	Massenmedien	8'000.00	78'000.00	16'500.00	33'000.00	2'264.65	
	Nettoaufwand						2'264.65
	Nettoertrag	70'000.00		16'500.00			
3320	Massenmedien	8'000.00		16'500.00	8'000.00	2'264.65	
3102.01	Drucksachen, Publikationen			8'500.00			
3158.01	Unterhalt Software	8'000.00		8'000.00		2'264.65	
4250.01	Erlös aus Verkäufen				8'000.00		
3321	Antennen- und Kabelanlagen [Gemeindeb]		78'000.00		25'000.00		
4451.01	Dividenden und andere Ausschüttungen von Gewinnanteilen von Anlagen VV		78'000.00		25'000.00		
34	Sport und Freizeit	748'750.00		804'580.00		695'705.35	2'641.35
	Nettoaufwand		748'750.00		804'580.00		693'064.00
341	Sport	517'900.00		558'000.00		498'873.05	2'641.35
	Nettoaufwand		517'900.00		558'000.00		496'231.70
3410	Sport	517'900.00		558'000.00		498'873.05	2'641.35
3130.03	Allgemeiner Sachaufwand, Dienstleistungen Dritter	10'000.00		15'000.00			
3134.01	Sachversicherungen	5'600.00		5'050.00		5'015.35	
3144.01	Unterhalt Hochbauten, Gebäude Lieg VV	20'000.00		21'350.00		28'628.55	
3300.40	Planmässige Abschreibungen Hochbauten VV	216'550.00		233'200.00		216'508.05	

Erfolgsrechnung

Gliederung nach Funktionen		Budget 2024		Budget 2023		Rechnung 2022	
Konto	Bezeichnung	Aufwand	Ertrag	Aufwand	Ertrag	Aufwand	Ertrag
3300.91	Planmässige Abschreibungen VV HRM1 (12 Jahre)	20'900.00		20'900.00		20'891.00	
3635.01	Beiträge an private Unternehmungen	209'600.00		244'600.00		194'100.00	
3910.02	Interne Verrechnung von Dienstleistungen Werkhofpersonal	20'000.00		10'000.00		18'521.10	
3940.01	Interne Verrechnung von kalk. Zinsen + Finanzerfolg	15'250.00		7'900.00		15'209.00	
4260.01	Rückerstattungen und Kostenbeteiligungen Dritter						2'641.35
342	Freizeit	230'850.00		246'580.00		196'832.30	
	Nettoaufwand		230'850.00		246'580.00		196'832.30
3420	Freizeit	230'850.00		246'580.00		196'832.30	
3101.01	Betriebs- und Verbrauchsmaterial	10'000.00		6'000.00		4'367.60	
3111.01	Anschaffung Maschinen, Geräte und Fahrzeuge	10'500.00		25'500.00			
3130.02	Mitglieder-, Verbands- und sonstige Beiträge	6'750.00		6'600.00		1'101.80	
3134.01	Sachversicherungen	1'200.00		1'200.00		1'192.30	
3144.01	Unterhalt Hochbauten, Gebäude Lieg VV	25'000.00		25'000.00		14'635.25	
3300.60	Planmässige Abschreibungen Mobilien VV	15'050.00		20'000.00		15'010.35	
3300.91	Planmässige Abschreibungen VV HRM1 (12 Jahre)	6'400.00		6'400.00		6'384.00	
3636.01	Beiträge an private Organisationen ohne Erwerbszweck	70'000.00		70'000.00		58'400.00	
3910.02	Interne Verrechnung von Dienstleistungen Werkhofpersonal	70'000.00		70'000.00		87'282.00	
3920.01	Interne Verrechnung von Pacht, Mieten und Benützungskosten	15'500.00		15'500.00		8'015.00	
3940.01	Interne Verrechnung von kalk. Zinsen + Finanzerfolg	450.00		380.00		444.00	
35	Kirchen und religiöse Angelenheiten	7'300.00		7'300.00		7'302.00	
	Nettoaufwand		7'300.00		7'300.00		7'302.00
350	Kirchen und religiöse Angelegenheit	7'300.00		7'300.00		7'302.00	
	Nettoaufwand		7'300.00		7'300.00		7'302.00
3500	Kirchen und religiöse Angelegenheiten	7'300.00		7'300.00		7'302.00	
3300.91	Planmässige Abschreibungen VV HRM1 (12 Jahre)	7'200.00		7'200.00		7'173.00	
3940.01	Interne Verrechnung von kalk. Zinsen + Finanzerfolg	100.00		100.00		129.00	
4	Gesundheit	36'000.00	3'900.00	34'800.00	3'900.00	31'780.40	4'442.55
	Nettoaufwand		32'100.00		30'900.00		27'337.85
43	Gesundheit	36'000.00	3'900.00	34'800.00	3'900.00	31'780.40	4'442.55
	Nettoaufwand		32'100.00		30'900.00		27'337.85
432	Krankheitsbekämpfung, übrige			500.00		504.05	

Erfolgsrechnung

Gliederung nach Funktionen		Budget 2024		Budget 2023		Rechnung 2022	
Konto	Bezeichnung	Aufwand	Ertrag	Aufwand	Ertrag	Aufwand	Ertrag
	Nettoaufwand				500.00		504.05
4320	Krankheitsbekämpfung, übrige			500.00		504.05	
3101.01	Betriebs- und Verbrauchsmaterial			500.00		504.05	
433	Schulgesundheitsdienst	33'900.00	3'000.00	32'800.00	3'000.00	29'240.40	3'542.55
	Nettoaufwand		30'900.00		29'800.00		25'697.85
4330	Schulgesundheitsdienst	11'300.00		11'300.00		6'377.50	
3102.01	Drucksachen, Publikationen	300.00		300.00		307.50	
3130.03	Allgemeiner Sachaufwand, Dienstleistungen Dritter	11'000.00		11'000.00		6'070.00	
4331	Schulzahnpflege	22'600.00	3'000.00	21'500.00	3'000.00	22'862.90	3'542.55
3010.01	Löhne des Verwaltungs- und Betriebspersonals	800.00		800.00		660.00	
3053.01	AG-Beiträge Unfallversicherung					1.15	
3101.01	Betriebs- und Verbrauchsmaterial	500.00		400.00		501.65	
3102.01	Drucksachen, Publikationen	200.00		200.00		220.00	
3130.03	Allgemeiner Sachaufwand, Dienstleistungen Dritter	21'000.00		20'000.00		21'450.00	
3170.01	Reisekosten und Spesen	100.00		100.00		30.10	
4612.01	Entschädigungen von Gemeinden		3'000.00		3'000.00		3'542.55
434	Lebensmittelkontrolle	2'100.00	900.00	1'500.00	900.00	2'035.95	900.00
	Nettoaufwand		1'200.00		600.00		1'135.95
4340	Lebensmittelkontrolle	2'100.00	900.00	1'500.00	900.00	2'035.95	900.00
3010.01	Löhne des Verwaltungs- und Betriebspersonals	1'300.00		1'300.00		1'300.00	
3053.01	AG-Beiträge Unfallversicherung					3.25	
3101.01	Betriebs- und Verbrauchsmaterial	100.00		100.00			
3102.01	Drucksachen, Publikationen	600.00				632.70	
3130.02	Mitglieder-, Verbands- und sonstige Beiträge	100.00		100.00		100.00	
4612.01	Entschädigungen von Gemeinden		900.00		900.00		900.00
5	Soziale Sicherheit	5'062'025.00	463'800.00	5'014'964.00	443'800.00	4'766'149.10	1'010'149.09
	Nettoaufwand		4'598'225.00		4'571'164.00		3'756'000.01
53	Alter + Hinterlassene	1'281'425.00	41'300.00	1'362'854.00	41'300.00	1'275'549.60	32'511.00
	Nettoaufwand		1'240'125.00		1'321'554.00		1'243'038.60
531	Alters- und Hinterlassenenversicherung AHV	92'700.00	26'800.00	93'000.00	26'800.00	89'848.80	23'055.00
	Nettoaufwand		65'900.00		66'200.00		66'793.80

Erfolgsrechnung

Gliederung nach Funktionen		Budget 2024		Budget 2023		Rechnung 2022	
Konto	Bezeichnung	Aufwand	Ertrag	Aufwand	Ertrag	Aufwand	Ertrag
5310	Alters- und Hinterlassenenversicherung AHV	92'700.00	26'800.00	93'000.00	26'800.00	89'848.80	23'055.00
3010.01	Löhne des Verwaltungs- und Betriebspersonals	76'200.00		76'000.00		74'121.50	
3050.01	AG-Beiträge AHV, IV, EO, ALV	4'900.00		4'900.00		4'798.30	
3052.01	AG-Beiträge Pensionskasse	3'800.00		4'300.00		4'139.40	
3053.01	AG-Beiträge Unfallversicherung	500.00		500.00		586.50	
3054.01	AG-Beiträge Familienausgleichskasse	1'300.00		1'300.00		1'111.60	
3055.01	AG-Beiträge Krankentaggeldversicherung	900.00		900.00		971.20	
3170.01	Reisekosten und Spesen	100.00		100.00		80.00	
3632.01	Beiträge an Gemeinden	5'000.00		5'000.00		4'040.30	
4631.01	Beiträge von Kanton		26'200.00		26'200.00		22'455.00
4632.01	Beiträge von Gemeinden		600.00		600.00		600.00
532	Ergänzungsleistungen AHV / IV	1'175'625.00		1'251'754.00		1'172'640.00	
	Nettoaufwand		1'175'625.00		1'251'754.00		1'172'640.00
5320	Ergänzungsleistungen AHV / IV	1'175'625.00		1'251'754.00		1'172'640.00	
3631.01	Beiträge an Kanton	1'175'625.00		1'251'754.00		1'172'640.00	
535	Leistungen an das Alter	13'100.00	14'500.00	18'100.00	14'500.00	13'060.80	9'456.00
	Nettoaufwand				3'600.00		3'604.80
	Nettoertrag	1'400.00					
5350	Leistungen an das Alter	13'100.00	14'500.00	18'100.00	14'500.00	13'060.80	9'456.00
3636.01	Beiträge an private Organisationen ohne Erwerbszweck	13'100.00		18'100.00		13'060.80	
4632.01	Beiträge von Gemeinden		14'500.00		14'500.00		9'456.00
54	Familie und Jugend	569'125.00	422'500.00	558'970.00	402'500.00	567'228.65	412'462.09
	Nettoaufwand		146'625.00		156'470.00		154'766.56
541	Familienzulagen	26'125.00		25'970.00		24'219.00	
	Nettoaufwand		26'125.00		25'970.00		24'219.00
5410	Familienzulagen	26'125.00		25'970.00		24'219.00	
3631.01	Beiträge an Kanton	26'125.00		25'970.00		24'219.00	
544	Jugendschutz	34'500.00		34'500.00		35'092.00	
	Nettoaufwand		34'500.00		34'500.00		35'092.00
5440	Jugendschutz allgemein	34'500.00		34'500.00		35'092.00	

Erfolgsrechnung

Gliederung nach Funktionen		Budget 2024		Budget 2023		Rechnung 2022	
Konto	Bezeichnung	Aufwand	Ertrag	Aufwand	Ertrag	Aufwand	Ertrag
3636.01	Beiträge an private Organisationen ohne Erwerbszweck	30'000.00		30'000.00		29'472.00	
3920.01	Interne Verrechnung von Pacht, Mieten und Benützungskosten	4'500.00		4'500.00		5'620.00	
545	Leistungen an Familien	508'500.00	422'500.00	498'500.00	402'500.00	507'917.65	412'462.09
	Nettoaufwand		86'000.00		96'000.00		95'455.56
5450	Leistungen an Familien allgemein	1'500.00		1'500.00		200.00	
3130.02	Mitglieder-, Verbands- und sonstige Beiträge	1'500.00		1'500.00		200.00	
5451	Kinderkrippen und Kinderhorte	307'000.00	246'500.00	307'000.00	246'500.00	311'201.65	248'304.35
3636.01	Beiträge an private Organisationen ohne Erwerbszweck	302'200.00		302'200.00		306'401.65	
3920.01	Interne Verrechnung von Pacht, Mieten und Benützungskosten	4'800.00		4'800.00		4'800.00	
4611.01	Entschädigungen von Kanton		240'000.00		240'000.00		248'304.35
4632.01	Beiträge von Gemeinden		6'500.00		6'500.00		
5458	Tageselternverein	200'000.00	176'000.00	190'000.00	156'000.00	196'516.00	164'157.74
3636.01	Beiträge an private Organisationen ohne Erwerbszweck	200'000.00		190'000.00		196'516.00	
4611.01	Entschädigungen von Kanton		160'000.00		152'000.00		145'829.54
4632.01	Beiträge von Gemeinden		16'000.00		4'000.00		18'328.20
57	Sozialhilfe und Asylwesen	3'211'475.00		3'093'140.00		2'923'370.85	565'176.00
	Nettoaufwand		3'211'475.00		3'093'140.00		2'358'194.85
572	Wirtschaftliche Hilfe	13'500.00		14'500.00		11'488.30	
	Nettoaufwand		13'500.00		14'500.00		11'488.30
5721	Freiwillige wirtschaftliche Hilfe	13'500.00		14'500.00		11'488.30	
3130.03	Allgemeiner Sachaufwand, Dienstleistungen Dritter	1'500.00		2'500.00		1'500.00	
3637.01	Beiträge an private Haushalte	12'000.00		12'000.00		9'988.30	
579	Sozialhilfe	3'197'975.00		3'078'640.00		2'911'882.55	565'176.00
	Nettoaufwand		3'197'975.00		3'078'640.00		2'346'706.55
5790	Sozialhilfe	5'550.00		5'000.00		5'848.55	
3000.01	Löhne, Tag- und Sitzungsgelder an Behörden und Kommissionen	5'000.00		5'000.00		5'000.00	
3050.01	AG-Beiträge AHV, IV, EO, ALV	400.00				323.70	
3053.01	AG-Beiträge Unfallversicherung	50.00				10.70	

Erfolgsrechnung

Gliederung nach Funktionen		Budget 2024		Budget 2023		Rechnung 2022	
Konto	Bezeichnung	Aufwand	Ertrag	Aufwand	Ertrag	Aufwand	Ertrag
3054.01	AG-Beiträge Familienausgleichskasse	100.00				75.00	
3910.02	Interne Verrechnung von Dienstleistungen Werkhofpersonal					439.15	
5796	Regionaler Sozialdienst	240'300.00		165'000.00		171'178.60	
3632.02	Beiträge an Gemeindeverbände	240'300.00		165'000.00		171'178.60	
5799	Lastenausgleich Sozialhilfe	2'952'125.00		2'908'640.00		2'734'855.40	565'176.00
3611.01	Entschädigungen an Kanton	2'952'125.00		2'908'640.00		2'734'855.40	
4611.01	Entschädigungen von Kanton						565'176.00
6	Verkehr und Nachrichtenübermittlung	2'313'378.00	831'950.00	2'261'877.00	646'100.00	1'834'747.98	598'724.95
	Nettoaufwand		1'481'428.00		1'615'777.00		1'236'023.03
61	Strassenverkehr	1'790'670.00	831'950.00	1'742'470.00	583'100.00	1'358'850.43	525'369.95
	Nettoaufwand		958'720.00		1'159'370.00		833'480.48
615	Gemeindestrassen	1'551'750.00	714'750.00	1'539'150.00	580'800.00	1'266'303.93	523'129.95
	Nettoaufwand		837'000.00		958'350.00		743'173.98
6150	Gemeindestrassen	1'515'150.00	575'650.00	1'526'600.00	559'750.00	1'252'949.88	479'376.75
3000.01	Löhne, Tag- und Sitzungsgelder an Behörden und Kommissionen	22'500.00		22'300.00		22'320.00	
3010.01	Löhne des Verwaltungs- und Betriebspersonals	358'600.00		372'500.00		328'254.30	
3010.09	Lohnausfallentschädigungen, UVG, KTG, EO, Mutterschaftsentschädigung					-12'995.60	
3040.01	Betreuungszulagen	2'100.00		6'600.00		4'723.50	
3049.01	Übrige Zulagen (Dienstkleider)	7'000.00		7'000.00		8'547.45	
3050.01	AG-Beiträge AHV, IV, EO, ALV	23'000.00		25'000.00		21'151.15	
3052.01	AG-Beiträge Pensionskasse	24'600.00		25'500.00		22'485.05	
3053.01	AG-Beiträge Unfallversicherung	5'600.00		8'400.00		9'018.30	
3054.01	AG-Beiträge Familienausgleichskasse	5'800.00		6'000.00		4'775.90	
3055.01	AG-Beiträge Krankentaggeldversicherung	4'000.00		4'100.00		2'868.55	
3090.01	Aus- und Weiterbildung	8'000.00		8'000.00		4'784.05	
3099.01	Übriger Personalaufwand	5'000.00		5'000.00		3'615.65	
3101.01	Betriebs- und Verbrauchsmaterial	60'000.00		60'000.00		34'887.45	
3101.02	Betriebs- und Verbrauchsmaterial Signalisation	20'000.00		15'000.00		7'268.40	
3101.03	Verbrauchsmaterial Fahrzeuge, Maschinen und Werkzeuge	43'000.00		43'000.00		38'593.70	
3101.04	Betriebs- und Verbrauchsmaterial Strassensignalisation	5'000.00		5'000.00		817.30	
3111.01	Anschaffung Maschinen, Geräte und Fahrzeuge	50'200.00		31'000.00		47'786.15	
3120.02	Energie Strassenbeleuchtung	35'000.00		25'000.00		17'245.40	

Erfolgsrechnung

Gliederung nach Funktionen		Budget 2024		Budget 2023		Rechnung 2022	
Konto	Bezeichnung	Aufwand	Ertrag	Aufwand	Ertrag	Aufwand	Ertrag
3130.01	Telefon, Porti, Post- und Bankspesen	1'500.00		1'500.00		1'120.80	
3130.02	Mitglieder-, Verbands- und sonstige Beiträge	1'000.00		1'000.00		1'416.00	
3130.03	Allgemeiner Sachaufwand, Dienstleistungen Dritter	13'000.00		13'000.00		15'662.60	
3131.01	Planungen und Projektierungen Dritter	2'000.00		15'000.00		15'411.80	
3134.01	Sachversicherungen	17'350.00		16'690.00		17'962.58	
3137.01	Steuern und Abgaben	7'000.00		7'500.00		5'734.95	
3141.01	Unterhalt Strassen	150'000.00		150'000.00		99'689.70	
3141.02	Unterhalt Strassenmarkierung	12'000.00		10'000.00		12'826.25	
3141.03	Unterhalt Schneeräumung	30'000.00		32'000.00		19'237.95	
3141.04	Unterhalt öffentliche Beleuchtung	112'700.00		107'500.00		92'972.10	
3151.01	Unterhalt Maschinen, Geräte, Fahrzeuge, Werkzeug	15'000.00		18'000.00		9'191.00	
3161.01	Mieten und Benützungsgebühren von Mobilien, Maschinen und Anlagen	7'500.00		7'500.00		4'226.65	
3170.01	Reisekosten und Spesen	2'000.00		2'000.00		1'679.60	
3199.01	Übriger Betriebsaufwand	1'500.00		1'500.00		1'501.90	
3300.10	Planmässige Abschreibungen Strassen / Verkehrswege VV	154'550.00		134'300.00		103'550.30	
3300.60	Planmässige Abschreibungen Mobilien VV	28'000.00		28'000.00		5'991.00	
3300.91	Planmässige Abschreibungen VV HRM1 (12 Jahre)	214'600.00		249'400.00		214'555.00	
3612.11	SF / interne Verrechnung Dienstleistungen	500.00		500.00		261.00	
3660.10	Planmässige Abschreibungen Investitionsbeiträge an Kanton	7'000.00		7'000.00		6'960.00	
3660.50	Planmässige Abschreibungen Investitionsbeiträge an private Unternehmen	25'700.00		25'700.00		25'660.00	
3660.70	Planmässige Abschreibungen Investitionsbeiträge	12'500.00		12'500.00		12'478.00	
3940.01	Interne Verrechnung von kalk. Zinsen + Finanzerfolg	20'350.00		16'610.00		18'714.00	
4240.01	Benützungsgebühren und Dienstleistungen		55'000.00		60'000.00		47'173.15
4250.01	Erlös aus Verkäufen		500.00				400.00
4260.01	Rückerstattungen und Kostenbeteiligungen Dritter		25'000.00		25'000.00		19'796.40
4612.11	SF / interne Verrechnung Dienstleistungen						195.00
4612.13	SF / interne Verrechnung Betriebs- und Verwaltungskosten		2'500.00				2'184.00
4631.01	Beiträge von Kanton		6'000.00				5'749.75
4910.02	Interne Verrechnung von Dienstleistungen Werkhofpersonal		483'050.00		474'750.00		403'878.45
4920.01	Interne Verrechnung von Pacht, Mieten und Benützungskosten		3'600.00				
6155	Parkplätze	36'600.00	139'100.00	12'550.00	21'050.00	13'354.05	43'753.20
3101.01	Betriebs- und Verbrauchsmaterial	1'500.00		1'000.00		594.50	
3130.03	Allgemeiner Sachaufwand, Dienstleistungen Dritter	35'000.00		11'500.00		12'651.55	
3893.01	Einlagen in Vorfinanzierungen des EK	100.00		50.00		108.00	
4200.03	Parkplatzersatzabgabe						19'045.20
4240.01	Benützungsgebühren und Dienstleistungen		79'000.00		4'000.00		3'500.00

Erfolgsrechnung

Gliederung nach Funktionen		Budget 2024		Budget 2023		Rechnung 2022	
Konto	Bezeichnung	Aufwand	Ertrag	Aufwand	Ertrag	Aufwand	Ertrag
4270.01	Bussen		60'000.00		17'000.00		21'100.00
4409.01	Übrige Zinsen		100.00		50.00		108.00
618	Privatstrassen	10'000.00		10'000.00			
	Nettoaufwand		10'000.00		10'000.00		
6180	Privatstrassen	10'000.00		10'000.00			
3637.01	Beiträge an private Haushalte	10'000.00		10'000.00			
619	Strassen, übriges	228'920.00	117'200.00	193'320.00	2'300.00	92'546.50	2'240.00
	Nettoaufwand		111'720.00		191'020.00		90'306.50
6191	Werkhof	228'920.00	117'200.00	193'320.00	2'300.00	92'546.50	2'240.00
3101.01	Betriebs- und Verbrauchsmaterial	5'000.00				562.30	
3110.01	Anschaffung Büromöbel und Geräte	8'500.00		1'000.00			
3120.01	Ver- und Entsorgung Liegenschaften VV	18'500.00		18'500.00		11'074.20	
3134.01	Sachversicherungen	2'200.00		2'770.00		1'569.65	
3144.01	Unterhalt Hochbauten, Gebäude Lieg VV	30'500.00		2'000.00		3'266.15	
3160.01	Mieten und Benützungsgebühren Liegenschaften	17'300.00		25'300.00		11'638.00	
3300.40	Planmässige Abschreibungen Hochbauten VV	100'000.00		116'000.00		40'000.00	
3300.90	Planmässige Abschreibungen übrige Sachanlagen	22'000.00					
3300.91	Planmässige Abschreibungen VV HRM1 (12 Jahre)	16'300.00		16'300.00		16'244.00	
3910.02	Interne Verrechnung von Dienstleistungen Werkhofpersonal	4'000.00		4'000.00		3'580.20	
3920.01	Interne Verrechnung von Pacht, Mieten und Benützungskosten	1'920.00		1'920.00		1'920.00	
3940.01	Interne Verrechnung von kalk. Zinsen + Finanzerfolg	2'700.00		5'530.00		2'692.00	
4470.01	Pacht- und Mietzinse Liegenschaften VV		113'900.00				
4479.01	Übrige Erträge Liegenschaften VV		1'000.00				
4612.12	SF / interne Verrechnung Pacht, Mieten, Benützungskosten		2'300.00		2'300.00		2'240.00
62	Öffentlicher Verkehr	522'708.00		519'407.00	63'000.00	475'897.55	73'355.00
	Nettoaufwand		522'708.00		456'407.00		402'542.55
622	Regionalverkehr	65'000.00		25'000.00		17'384.55	
	Nettoaufwand		65'000.00		25'000.00		17'384.55
6220	Regionalverkehr	65'000.00		25'000.00		17'384.55	
3612.01	Entschädigungen an Gemeinden und Gemeindeverbände	65'000.00		25'000.00		17'384.55	
629	Öffentlicher Verkehr	457'708.00		494'407.00	63'000.00	458'513.00	73'355.00

Erfolgsrechnung

Gliederung nach Funktionen		Budget 2024		Budget 2023		Rechnung 2022	
Konto	Bezeichnung	Aufwand	Ertrag	Aufwand	Ertrag	Aufwand	Ertrag
	Nettoaufwand		457'708.00		431'407.00		385'158.00
6290	Öffentlicher Verkehr	7'200.00		74'500.00	63'000.00	70'000.00	73'355.00
3109.01	Übriger Material- und Warenaufwand			70'000.00		70'000.00	
3130.03	Allgemeiner Sachaufwand, Dienstleistungen Dritter	7'200.00		4'500.00			
4250.01	Erlös aus Verkäufen				63'000.00		73'355.00
6291	Gemeindeanteil Öffentlicher Verkehr	450'508.00		419'907.00		388'513.00	
3621.01	Finanz- und Lastenausgleich an Kanton	450'508.00		419'907.00		388'513.00	
7	Umweltschutz und Raumordnung	4'444'200.00	3'852'300.00	4'271'490.00	3'650'539.00	4'079'415.79	3'611'510.79
	Nettoaufwand		591'900.00		620'951.00		467'905.00
71	Wasserversorgung	1'241'450.00	1'241'450.00	1'199'000.00	1'199'000.00	1'055'391.83	1'055'391.83
710	Wasserversorgung	1'241'450.00	1'241'450.00	1'199'000.00	1'199'000.00	1'055'391.83	1'055'391.83
7101	Wasserversorgung [Gemeindebetrieb]	1'241'450.00	1'241'450.00	1'199'000.00	1'199'000.00	1'055'391.83	1'055'391.83
3010.01	Löhne des Verwaltungs- und Betriebspersonals	209'300.00		211'900.00		194'746.03	
3010.09	Lohnausfallentschädigungen, UVG, KTG, EO, Mutterschaftsentschädigung					-1'653.45	
3040.01	Betreuungszulagen	2'300.00		1'200.00		1'281.70	
3049.01	Übrige Zulagen (Dienstkleider)	800.00		800.00			
3050.01	AG-Beiträge AHV, IV, EO, ALV	13'400.00		13'600.00		12'501.85	
3052.01	AG-Beiträge Pensionskasse	17'500.00		18'200.00		16'402.75	
3053.01	AG-Beiträge Unfallversicherung	2'900.00		4'000.00		4'283.70	
3054.01	AG-Beiträge Familienausgleichskasse	3'400.00		3'400.00		2'898.75	
3055.01	AG-Beiträge Krankentaggeldversicherung	2'400.00		2'400.00		1'894.00	
3090.10	Aus- und Weiterbildung	2'000.00		3'000.00		1'618.54	
3099.01	Übriger Personalaufwand	1'000.00		1'000.00		90.00	
3101.10	Betriebs- und Verbrauchsmaterial	40'000.00		40'000.00		37'622.71	
3111.01	Anschaffung Maschinen, Geräte und Fahrzeuge	2'000.00					
3111.10	Anschaffung Mobilien	5'000.00		1'000.00			
3111.11	Anschaffung Wasserzähler	8'000.00		5'000.00		29'365.18	
3113.10	Anschaffung Hardware					3'448.70	
3120.10	Ver- und Entsorgung Liegenschaften VV	50'000.00		70'000.00		34'810.17	
3130.01	Telefon, Porti, Post- und Bankspesen	1'500.00		1'500.00		1'490.29	
3130.02	Mitglieder-, Verbands- und sonstige Beiträge	2'000.00		1'700.00		2'262.95	
3130.10	Dienstleistungen Dritter, Allgemeiner Sachaufwand	20'000.00		12'000.00		25'646.13	
3130.11	Katasternachführung	8'500.00		8'500.00		8'521.03	

Erfolgsrechnung

Gliederung nach Funktionen		Budget 2024		Budget 2023		Rechnung 2022	
Konto	Bezeichnung	Aufwand	Ertrag	Aufwand	Ertrag	Aufwand	Ertrag
3131.10	Planungen und Projektierung Dritter	5'000.00		5'000.00			
3134.10	Sachversicherungen	7'300.00		6'350.00		6'268.65	
3137.01	Steuern und Abgaben	1'000.00		300.00		823.40	
3143.10	Dienstleistungen Dritter für baulichen Unterhalt	70'000.00		70'000.00		68'983.48	
3143.11	Dienstleistungen Dritter für Unterhalt und Reparaturen Wasserzähler	17'000.00		17'000.00		14'404.32	
3151.10	Dienstleistungen Dritter für Unterhalt und Reparaturen Fahrzeuge	3'000.00		1'500.00		3'860.27	
3160.10	Mietzinsen	15'000.00		17'000.00		17'368.90	
3170.01	Reisekosten und Spesen	1'000.00		500.00		945.40	
3180.10	Wertberichtigung gefährdeter Guthaben					100.00	
3181.10	Tatsächliche Forderungsverluste Wasserversorgung	1'000.00		1'000.00		1'965.20	
3199.10	Vorsteuerkürzungen MWST					11'008.92	
3300.30	Planmässige Abschreibungen übriger Tiefbauten VV	29'150.00		24'800.00		9'128.42	
3510.11	Einlage WE in SF Wasser	280'000.00		312'300.00		279'695.83	
3510.51	Einlage Anschlussgebühren in WE SF Wasser	100'000.00				135'434.66	
3612.12	SF / interne Verrechnung Pacht, Mieten, Benützungskosten	2'300.00		2'300.00		2'240.00	
3612.13	SF / interne Verrechnung Betriebs- und Verwaltungskosten	89'800.00		89'800.00		98'173.00	
3631.10	Wasserzins an Kanton	29'300.00		29'300.00		27'760.35	
4240.10	Dienstleistungsertrag Wasser		25'000.00		25'000.00		26'035.00
4240.12	Verbrauchsgebühren Wasser		400'000.00		390'000.00		280'183.20
4240.13	Grundgebühren Wasser		600'000.00		539'500.00		434'575.30
4240.51	Anschlussgebühren Wasser		100'000.00		100'000.00		135'434.66
4250.12	Materialverkauf		20'000.00		10'000.00		19'905.45
4260.10	Rückerstattungen Wasserversorgung		10'000.00		50'000.00		
4409.01	Übrige Zinsen		6'300.00		2'000.00		5'579.00
4510.11	Entnahme WE aus SF Wasser Wasserversorgung		79'150.00		81'800.00		59'128.42
4612.11	SF / interne Verrechnung Dienstleistungen		1'000.00		700.00		1'631.25
4631.10	Beiträge von Kanton						6'000.00
9010.11	Abschluss SF Wasser; Ertragsüberschuss	198'600.00		222'650.00			
9011.11	Abschluss SF Wasser; Aufwandüberschuss						86'919.55
72	Abwasserentsorgung	1'858'800.00	1'858'800.00	1'727'600.00	1'727'600.00	1'909'538.65	1'909'538.65
720	Abwasserentsorgung	1'858'800.00	1'858'800.00	1'727'600.00	1'727'600.00	1'909'538.65	1'909'538.65
7201	Abwasserentsorgung [Gemeindebetrieb]	1'858'800.00	1'858'800.00	1'727'600.00	1'727'600.00	1'909'538.65	1'909'538.65
3010.01	Löhne des Verwaltungs- und Betriebspersonals	153'200.00		162'200.00		134'376.31	
3010.09	Lohnausfallentschädigungen, UVG, KTG, EO, Mutterschaftsentschädigung					-2'728.80	

Erfolgsrechnung

Gliederung nach Funktionen		Budget 2024		Budget 2023		Rechnung 2022	
Konto	Bezeichnung	Aufwand	Ertrag	Aufwand	Ertrag	Aufwand	Ertrag
3040.01	Betreuungszulagen	1'000.00		300.00		1'008.70	
3050.01	AG-Beiträge AHV, IV, EO, ALV	9'900.00		10'400.00		8'530.10	
3052.01	AG-Beiträge Pensionskasse	11'400.00		12'900.00		9'943.65	
3053.01	AG-Beiträge Unfallversicherung	1'800.00		2'500.00		2'295.60	
3054.01	AG-Beiträge Familienausgleichskasse	2'500.00		2'600.00		1'977.50	
3055.01	AG-Beiträge Krankentaggeldversicherung	1'700.00		1'800.00		1'393.95	
3101.20	Bau-, Unterhalts- und Verbrauchsmaterial	5'000.00		5'000.00		273.86	
3120.20	Ver- und Entsorgung Liegenschaften VV	3'000.00		5'000.00		1'623.83	
3130.01	Telefon, Porti, Post- und Bankspesen	500.00		500.00		638.77	
3130.02	Mitglieder-, Verbands- und sonstige Beiträge	600.00		600.00		600.00	
3130.20	Dienstleistungen Dritter, Allgemeiner Sachaufwand	12'000.00		7'000.00		12'382.68	
3131.20	Planungen und Projektierung Dritter	15'000.00		7'000.00		16'361.86	
3132.20	Allg. Verwaltungsaufwand, Dienstleistungen, Honorare	5'000.00		8'000.00		2'864.39	
3134.20	Sachversicherungen	100.00		70.00		66.45	
3137.01	Steuern und Abgaben	400.00		400.00		325.00	
3143.20	Dienstleistungen Dritter für baulichen Unterhalt	30'000.00		30'000.00		25'196.89	
3170.01	Reisekosten und Spesen	200.00		200.00		801.35	
3180.20	Wertberichtigung gefährdeter Guthaben					100.00	
3181.20	Tatsächliche Forderungsverluste Abwasserentsorgung	3'000.00		1'500.00		4'013.20	
3300.30	Planmässige Abschreibungen übriger Tiefbauten VV	73'600.00		86'300.00		56'571.44	
3320.90	Planmässige Abschreibungen übrige immaterielle Anlagen	24'000.00		18'000.00		4'950.36	
3510.12	Einlage WE in SF Abwasser	205'000.00		505'200.00		204'674.00	
3510.52	Einlage Anschlussgebühren in WE SF Abwasser	300'000.00				290'496.00	
3612.13	SF / interne Verrechnung Betriebs- und Verwaltungskosten	65'000.00		53'000.00		67'188.15	
3632.11	Kostenbeiträge an Gemeinden	9'000.00		9'000.00		4'205.99	
3635.20	Beitrag an ZALA AG	700'000.00		620'000.00		712'150.89	
4240.20	Verbrauchsgebühren Abwasser		500'000.00		540'000.00		578'470.85
4240.21	Grundgebühren Abwasser		800'000.00		800'000.00		812'207.60
4240.22	Gebühren Grosseinleiter Abwasser		60'000.00		45'000.00		60'000.00
4240.52	Anschlussgebühren Abwasser		300'000.00		150'000.00		290'496.00
4260.20	Rückerstattungen Abwasserentsorgung						35.00
4260.21	Beitrag an Unterhalt Sammelkanäle		25'000.00		27'300.00		27'297.55
4260.22	Rückerstattungen ZALA AG		20'000.00		5'000.00		23'475.85
4409.01	Übrige Zinsen		6'200.00		5'000.00		6'034.00
4510.12	Entnahme WE aus SF Abwasser		147'600.00		155'300.00		111'521.80
9010.12	Abschluss SF Abwasser; Ertragsüberschuss	225'900.00		178'130.00		347'256.53	
73	Abfall	722'300.00	722'300.00	693'910.00	693'910.00	599'438.76	599'438.76
730	Abfall	722'300.00	722'300.00	693'910.00	693'910.00	599'438.76	599'438.76

Erfolgsrechnung

Gliederung nach Funktionen		Budget 2024		Budget 2023		Rechnung 2022	
Konto	Bezeichnung	Aufwand	Ertrag	Aufwand	Ertrag	Aufwand	Ertrag
7301	Abfall [Gemeindebetrieb]	722'300.00	722'300.00	693'910.00	693'910.00	599'438.76	599'438.76
3010.01	Löhne des Verwaltungs- und Betriebspersonals	101'600.00		109'000.00		100'846.73	
3010.09	Lohnausfallentschädigungen, UVG, KTG, EO, Mutterschaftsentschädigung					-1'838.05	
3040.01	Betreuungszulagen	900.00		300.00		1'095.00	
3050.01	AG-Beiträge AHV, IV, EO, ALV	6'500.00		7'000.00		6'416.80	
3052.01	AG-Beiträge Pensionskasse	7'700.00		8'400.00		7'391.40	
3053.01	AG-Beiträge Unfallversicherung	1'400.00		2'000.00		2'020.75	
3054.01	AG-Beiträge Familienausgleichskasse	1'700.00		1'800.00		1'487.15	
3055.01	AG-Beiträge Krankentaggeldversicherung	1'200.00		1'200.00		1'061.45	
3101.30	Bau-, Unterhalts- und Verbrauchsmaterial	40'000.00		21'000.00		737.70	
3101.31	Kehrichtsäcke und Gebührenmarken	5'500.00		10'500.00		4'922.47	
3102.30	Drucksachen, Publikationen	5'000.00		5'000.00			
3130.01	Telefon, Porti, Post- und Bankspesen	1'500.00		1'500.00		1'586.72	
3130.30	Dienstleistungen Dritter, Allgemeiner Sachaufwand	5'000.00		5'000.00		8'736.49	
3130.32	Grüngutentsorgung, Abfuhr- und Deponiekosten	130'000.00		105'000.00		104'069.77	
3130.33	Sammel- und Transportkosten ordentliche Kehrichtabfuhr	125'000.00		95'000.00		97'346.10	
3130.34	Deponiegebühren Hauskehricht	150'000.00		160'000.00		155'285.34	
3130.35	Altpapiersammlungen, Entschädigung Schulen	5'000.00		8'000.00		5'233.80	
3130.36	Häckseldienst	5'000.00		7'000.00		2'573.83	
3130.37	Altglasentsorgung	2'000.00		2'000.00		1'136.23	
3130.38	Entsorgung Sonderabfall	27'500.00		47'000.00		10'732.64	
3137.01	Steuern und Abgaben	200.00		200.00		160.00	
3170.01	Reisekosten und Spesen	200.00		200.00		410.90	
3180.30	Wertberichtigung gefährdeter Guthaben					-1'300.00	
3181.30	Tatsächliche Forderungsverluste Abfallentsorgung	1'000.00				1'419.08	
3199.30	Vorsteuerkürzungen MWST	4'000.00				4'176.00	
3300.30	Planmässige Abschreibungen übriger Tiefbauten VV	300.00		7'200.00		271.49	
3300.40	Planmässige Abschreibungen Hochbauten VV	3'600.00		1'600.00		1'555.00	
3300.91	Planmässige Abschreibungen VV HRM1 (12 Jahre)	5'000.00		5'010.00		5'007.00	
3612.13	SF / interne Verrechnung Betriebs- und Verwaltungskosten	57'500.00		55'000.00		52'607.35	
3632.30	Beitrag an Gemeinde Rohrbach für Kadaversammelstelle	20'000.00		20'000.00		20'039.85	
3632.31	Beiträge an Deponien Gemeinden	8'000.00		8'000.00		4'249.77	
4240.30	Gebühren Hauskehricht, Säcke, Container		260'000.00		260'000.00		249'660.45
4240.31	Grundgebühren Kehricht		280'000.00		240'000.00		242'701.00
4240.32	Gebühren Häckseldienst		5'000.00		7'000.00		2'396.55
4240.33	Gebühren Grüngut		53'000.00		53'000.00		49'020.85
4240.34	Gebühren Kadaversammelstelle		20'000.00		20'000.00		21'001.10
4240.35	Dienstleistungsertrag Abfall						360.00

Erfolgsrechnung

Gliederung nach Funktionen		Budget 2024		Budget 2023		Rechnung 2022	
Konto	Bezeichnung	Aufwand	Ertrag	Aufwand	Ertrag	Aufwand	Ertrag
4250.31	Verkaufserlös Altpapier		5'000.00		8'000.00		5'233.80
4270.01	Bussen						200.00
4409.01	Übrige Zinsen		500.00		250.00		479.00
4451.30	AVAG, Dividende		550.00		550.00		549.50
9011.13	Abschluss SF Abfall; Aufwandüberschuss		98'250.00		105'110.00		27'836.51
74	Verbauungen	113'950.00	4'950.00	108'100.00	4'329.00	118'783.62	5'266.70
	Nettoaufwand		109'000.00		103'771.00		113'516.92
741	Gewässerverbauungen	101'950.00	4'950.00	96'100.00	4'329.00	118'783.62	5'266.70
	Nettoaufwand		97'000.00		91'771.00		113'516.92
7410	Gewässerverbauungen	101'950.00	4'950.00	96'100.00	4'329.00	118'783.62	5'266.70
3130.02	Mitglieder-, Verbands- und sonstige Beiträge	100.00		100.00		60.00	
3130.03	Allgemeiner Sachaufwand, Dienstleistungen Dritter	200.00		200.00			
3142.01	Unterhalt Wasserbau	15'000.00		13'000.00		34'503.02	
3300.20	Planmässige Abschreibungen Wasserbau VV	30'700.00		28'200.00		28'696.35	
3300.91	Planmässige Abschreibungen VV HRM1 (12 Jahre)	41'600.00		41'600.00		41'569.00	
3910.02	Interne Verrechnung von Dienstleistungen Werkhofpersonal	10'000.00		10'000.00		9'639.25	
3940.01	Interne Verrechnung von kalk. Zinsen + Finanzerfolg	4'350.00		3'000.00		4'316.00	
4631.01	Beiträge von Kanton		4'950.00		4'329.00		5'266.70
745	Naturgefahren	12'000.00		12'000.00			
	Nettoaufwand		12'000.00		12'000.00		
7450	Naturgefahren	12'000.00		12'000.00			
3134.01	Sachversicherungen	12'000.00		12'000.00			
75	Arten- und Landschaftsschutz			900.00			
	Nettoaufwand				900.00		
750	Arten- und Landschaftsschutz			900.00			
	Nettoaufwand				900.00		
7500	Arten- und Landschaftsschutz			900.00			
3142.01	Unterhalt Wasserbau			900.00			
77	Übriger Umweltschutz	186'250.00	24'800.00	220'880.00	25'700.00	155'141.78	29'874.85
	Nettoaufwand		161'450.00		195'180.00		125'266.93

Erfolgsrechnung

Gliederung nach Funktionen		Budget 2024		Budget 2023		Rechnung 2022	
Konto	Bezeichnung	Aufwand	Ertrag	Aufwand	Ertrag	Aufwand	Ertrag
771	Friedhof und Bestattung	150'600.00	22'800.00	179'320.00	23'200.00	108'768.00	27'472.00
	Nettoaufwand		127'800.00		156'120.00		81'296.00
7710	Friedhof und Bestattung allgemein	150'600.00	22'800.00	179'320.00	23'200.00	108'768.00	27'472.00
3101.01	Betriebs- und Verbrauchsmaterial			1'000.00		1'031.05	
3101.05	Betriebs- und Verbrauchsmaterial Friedhofanlage (Ressort Öffentliche Sicherheit)	3'500.00		22'700.00		1'771.90	
3119.01	Übrige nicht aktivierbare Anlagen	6'000.00		4'700.00		6'292.80	
3120.01	Ver- und Entsorgung Liegenschaften VV	8'000.00		9'000.00		7'263.40	
3130.03	Allgemeiner Sachaufwand, Dienstleistungen Dritter	8'000.00		8'000.00		6'255.25	
3132.01	Honorare für externe Berater, Fachexperten	2'000.00		2'900.00			
3134.01	Sachversicherungen	500.00		370.00		363.65	
3140.03	Baulicher Unterhalt Dritter für Anlage inkl. Mulden und Kompostplatz	16'000.00		13'000.00		9'905.60	
3140.05	Dienstleistungen Dritter für Bepflanzungen	800.00		800.00		641.85	
3140.06	Grabpflege für Dritte	1'000.00		1'000.00		145.00	
3144.01	Unterhalt Hochbauten, Gebäude Lieg VV	1'500.00		1'000.00		1'396.85	
3181.01	Tatsächliche Forderungsverluste					160.00	
3300.30	Planmässige Abschreibungen übriger Tiefbauten VV	2'000.00		2'000.00		1'965.00	
3300.91	Planmässige Abschreibungen VV HRM1 (12 Jahre)	9'000.00		8'950.00		8'928.00	
3893.01	Einlagen in Vorfinanzierungen des EK					6'247.00	
3910.02	Interne Verrechnung von Dienstleistungen Werkhofpersonal	91'900.00		103'600.00		56'033.65	
3940.01	Interne Verrechnung von kalk. Zinsen + Finanzerfolg	400.00		300.00		367.00	
4240.02	Gebühren für Familiengräber		5'500.00		5'500.00		4'000.00
4240.03	Bestattungsgebühren für Auswärtige		5'500.00		5'500.00		700.00
4240.04	Benützungsgebühren Leichenhalle		600.00		600.00		960.00
4240.05	Gebühren für Schriftplatten und Namensschilder		1'500.00		1'500.00		1'260.00
4240.06	Bestattungsgebühren Einheimische		9'500.00		9'500.00		14'160.00
4240.07	Gebühr für Grabfonds						6'250.00
4409.01	Übrige Zinsen		200.00		100.00		142.00
4893.01	Entnahme aus Vorfinanzierungen des EK				500.00		
779	Umweltschutz	35'650.00	2'000.00	41'560.00	2'500.00	46'373.78	2'402.85
	Nettoaufwand		33'650.00		39'060.00		43'970.93
7790	Umweltschutz		2'000.00		2'500.00		2'402.85
4699.10	Rückverteilung CO2-Abgabe		2'000.00		2'500.00		2'402.85
7791	Öffentliche Toilettenanlagen	19'900.00		19'810.00		26'274.40	
3300.91	Planmässige Abschreibungen VV HRM1 (12 Jahre)	1'200.00		1'200.00		1'192.00	

Erfolgsrechnung

Gliederung nach Funktionen		Budget 2024		Budget 2023		Rechnung 2022	
Konto	Bezeichnung	Aufwand	Ertrag	Aufwand	Ertrag	Aufwand	Ertrag
3632.01	Beiträge an Gemeinden	14'400.00		14'400.00		20'797.40	
3660.50	Planmässige Abschreibungen Investitionsbeiträge an private Unternehmen	4'000.00		4'000.00		4'000.00	
3940.01	Interne Verrechnung von kalk. Zinsen + Finanzerfolg	300.00		210.00		285.00	
7792	Hundetoiletten	15'750.00		21'750.00		20'099.38	
3010.01	Löhne des Verwaltungs- und Betriebspersonals					4'063.08	
3010.09	Lohnausfallentschädigungen, UVG, KTG, EO, Mutterschaftsentschädigung					-288.90	
3040.01	Betreuungszulagen					87.50	
3050.01	AG-Beiträge AHV, IV, EO, ALV					245.20	
3052.01	AG-Beiträge Pensionskasse					346.10	
3053.01	AG-Beiträge Unfallversicherung					108.25	
3054.01	AG-Beiträge Familienausgleichskasse					56.80	
3055.01	AG-Beiträge Krankentaggeldversicherung					34.70	
3101.01	Betriebs- und Verbrauchsmaterial	2'500.00		2'500.00		2'807.55	
3119.01	Übrige nicht aktivierbare Anlagen			1'000.00			
3130.03	Allgemeiner Sachaufwand, Dienstleistungen Dritter	250.00		250.00			
3910.02	Interne Verrechnung von Dienstleistungen Werkhofpersonal	13'000.00		18'000.00		12'639.10	
79	Raumordnung	321'450.00		321'100.00		241'121.15	12'000.00
	Nettoaufwand		321'450.00		321'100.00		229'121.15
790	Raumordnung	321'450.00		321'100.00		241'121.15	12'000.00
	Nettoaufwand		321'450.00		321'100.00		229'121.15
7900	Raumordnung allgemein	154'350.00		144'600.00		67'302.05	
3010.01	Löhne des Verwaltungs- und Betriebspersonals	65'800.00		64'500.00		28'571.40	
3040.01	Betreuungszulagen	100.00				6.00	
3050.01	AG-Beiträge AHV, IV, EO, ALV	4'300.00		4'200.00		1'811.00	
3052.01	AG-Beiträge Pensionskasse	6'300.00		6'400.00		3'057.05	
3053.01	AG-Beiträge Unfallversicherung	500.00		500.00		178.10	
3054.01	AG-Beiträge Familienausgleichskasse	1'100.00		1'100.00		428.50	
3055.01	AG-Beiträge Krankentaggeldversicherung	800.00		800.00		258.55	
3102.01	Drucksachen, Publikationen	1'000.00		1'000.00		488.20	
3130.03	Allgemeiner Sachaufwand, Dienstleistungen Dritter	20'000.00		20'000.00		3'867.60	
3170.01	Reisekosten und Spesen	300.00		300.00		668.45	
3300.91	Planmässige Abschreibungen VV HRM1 (12 Jahre)	4'400.00		4'400.00		4'358.00	
3320.90	Planmässige Abschreibungen übrige immaterielle Anlagen	49'250.00		40'600.00		23'217.20	
3940.01	Interne Verrechnung von kalk. Zinsen + Finanzerfolg	500.00		800.00		392.00	

Erfolgsrechnung

Gliederung nach Funktionen		Budget 2024		Budget 2023		Rechnung 2022	
Konto	Bezeichnung	Aufwand	Ertrag	Aufwand	Ertrag	Aufwand	Ertrag
7901	Entwicklungskonzepte	125'100.00		134'500.00		132'470.10	12'000.00
3010.01	Löhne des Verwaltungs- und Betriebspersonals	37'000.00		36'000.00		54'789.75	
3010.09	Lohnausfallentschädigungen, UVG, KTG, EO, Mutterschaftsentschädigung					-1'537.80	
3040.01	Betreuungszulagen					279.00	
3050.01	AG-Beiträge AHV, IV, EO, ALV	2'400.00		2'300.00		3'386.60	
3052.01	AG-Beiträge Pensionskasse	3'300.00		3'200.00		4'135.25	
3053.01	AG-Beiträge Unfallversicherung	300.00		300.00		388.45	
3054.01	AG-Beiträge Familienausgleichskasse	600.00		600.00		813.70	
3055.01	AG-Beiträge Krankentaggeldversicherung	500.00		400.00		624.50	
3130.02	Mitglieder-, Verbands- und sonstige Beiträge	76'000.00		89'000.00		61'750.00	
3130.03	Allgemeiner Sachaufwand, Dienstleistungen Dritter	2'500.00		2'500.00		2'283.25	
3170.01	Reisekosten und Spesen	500.00		200.00		482.40	
3910.01	Interne Verrechnung von Dienstleistungen	2'000.00				5'075.00	
	Verwaltungsaufwand						
4260.01	Rückerstattungen und Kostenbeteiligungen Dritter						12'000.00
7907	Regionalkonferenzen	42'000.00		42'000.00		41'349.00	
3632.02	Beiträge an Gemeindeverbände	42'000.00		42'000.00		41'349.00	
8	Volkswirtschaft	94'710.00	1'184'000.00	97'910.00	1'194'000.00	89'168.55	1'142'022.46
	Nettoertrag	1'089'290.00		1'096'090.00		1'052'853.91	
81	Landwirtschaft	6'510.00		6'510.00		3'199.35	
	Nettoaufwand		6'510.00		6'510.00		3'199.35
811	Verwaltung, Vollzug und Kontrolle	6'510.00		6'510.00		3'199.35	
	Nettoaufwand		6'510.00		6'510.00		3'199.35
8110	Verwaltung, Vollzug und Kontrolle	6'510.00		6'510.00		3'199.35	
3010.01	Löhne des Verwaltungs- und Betriebspersonals	4'000.00		4'000.00		1'958.45	
3053.01	AG-Beiträge Unfallversicherung	10.00		10.00		4.40	
3102.01	Drucksachen, Publikationen					68.80	
3170.01	Reisekosten und Spesen	1'500.00		1'500.00		1'167.70	
3637.01	Beiträge an private Haushalte	1'000.00		1'000.00			
84	Tourismus	31'000.00		31'000.00		25'912.00	
	Nettoaufwand		31'000.00		31'000.00		25'912.00

Erfolgsrechnung

Gliederung nach Funktionen		Budget 2024		Budget 2023		Rechnung 2022	
Konto	Bezeichnung	Aufwand	Ertrag	Aufwand	Ertrag	Aufwand	Ertrag
840	Tourismus	31'000.00		31'000.00		25'912.00	
	Nettoaufwand		31'000.00		31'000.00		25'912.00
8400	Tourismus	31'000.00		31'000.00		25'912.00	
3130.02	Mitglieder-, Verbands- und sonstige Beiträge	31'000.00		31'000.00		25'912.00	
85	Industrie, Gewerbe, Handel	52'200.00	23'000.00	55'400.00	23'000.00	56'131.35	19'499.00
	Nettoaufwand		29'200.00		32'400.00		36'632.35
850	Industrie, Gewerbe, Handel	52'200.00	23'000.00	55'400.00	23'000.00	56'131.35	19'499.00
	Nettoaufwand		29'200.00		32'400.00		36'632.35
8500	Industrie, Gewerbe, Handel	52'200.00	23'000.00	55'400.00	23'000.00	56'131.35	19'499.00
3010.01	Löhne des Verwaltungs- und Betriebspersonals	6'700.00		9'600.00		11'582.05	
3010.09	Lohnausfallentschädigungen, UVG, KTG, EO, Mutterschaftsentschädigung					-1'537.65	
3040.01	Betreuungszulagen			200.00		279.00	
3050.01	AG-Beiträge AHV, IV, EO, ALV	500.00		700.00		619.90	
3052.01	AG-Beiträge Pensionskasse	400.00		500.00		554.25	
3053.01	AG-Beiträge Unfallversicherung	100.00		100.00		81.10	
3054.01	AG-Beiträge Familienausgleichskasse	200.00		200.00		165.75	
3055.01	AG-Beiträge Krankentaggeldversicherung	100.00		200.00		132.85	
3101.01	Betriebs- und Verbrauchsmaterial	500.00		500.00			
3102.01	Drucksachen, Publikationen	1'000.00		1'000.00		979.35	
3119.01	Übrige nicht aktivierbare Anlagen	500.00		500.00		1'025.30	
3130.02	Mitglieder-, Verbands- und sonstige Beiträge	800.00		800.00		534.00	
3130.03	Allgemeiner Sachaufwand, Dienstleistungen Dritter					4'974.85	
3160.01	Mieten und Benützungsgebühren Liegenschaften	1'700.00		6'100.00		5'774.15	
3170.01	Reisekosten und Spesen	1'000.00		500.00		918.00	
3181.01	Tatsächliche Forderungsverluste					61.00	
3612.11	SF / interne Verrechnung Dienstleistungen					478.50	
3636.01	Beiträge an private Organisationen ohne Erwerbszweck	15'100.00		17'500.00		6'823.45	
3910.02	Interne Verrechnung von Dienstleistungen Werkhofpersonal	20'000.00		17'000.00		22'685.50	
3920.01	Interne Verrechnung von Pacht, Mieten und Benützungskosten	3'600.00					
4240.01	Benützungsgebühren und Dienstleistungen		22'000.00		22'000.00		18'439.00
4260.01	Rückerstattungen und Kostenbeteiligungen Dritter		1'000.00		1'000.00		1'060.00
87	Brennstoffe und Energie		655'000.00		665'000.00		595'139.46
	Nettoertrag	655'000.00		665'000.00		595'139.46	

Erfolgsrechnung

Gliederung nach Funktionen		Budget 2024		Budget 2023		Rechnung 2022	
Konto	Bezeichnung	Aufwand	Ertrag	Aufwand	Ertrag	Aufwand	Ertrag
871	Elektrizität		655'000.00		665'000.00		595'139.46
	Nettoertrag	655'000.00		665'000.00		595'139.46	
8710	Elektrizität allgemein		655'000.00		665'000.00		595'139.46
4120.01	Konzessionen		375'000.00		375'000.00		255'139.46
4450.01	Erträge aus Darlehen VV		100'000.00		40'000.00		40'000.00
4451.01	Dividenden und andere Ausschüttungen von Gewinnanteilen von Anlagen VV		180'000.00		250'000.00		300'000.00
89	Sonstige gewerbliche Betriebe	5'000.00	506'000.00	5'000.00	506'000.00	3'925.85	527'384.00
	Nettoertrag	501'000.00		501'000.00		523'458.15	
890	Sonstige gewerbliche Betriebe	5'000.00	506'000.00	5'000.00	506'000.00	3'925.85	527'384.00
	Nettoertrag	501'000.00		501'000.00		523'458.15	
8900	Sonstige gewerbliche Betriebe	5'000.00	506'000.00	5'000.00	506'000.00	3'925.85	527'384.00
3137.01	Steuern und Abgaben	5'000.00		5'000.00		3'925.85	
4407.01	Zinsen langfristige Finanzanlagen		30'000.00		30'000.00		30'000.00
4420.01	Dividenden aus Anlagen FV		392'000.00		392'000.00		413'000.00
4430.02	Baurechtszinsen Liegenschaften FV		84'000.00		84'000.00		84'384.00
9	Finanzen und Steuern	1'755'575.00	14'844'662.20	1'563'772.00	13'930'903.00	3'700'492.08	15'119'310.85
	Nettoertrag	13'089'087.20		12'367'131.00		11'418'818.77	
91	Steuern	113'900.00	10'739'835.00	121'900.00	10'692'092.00	132'567.86	11'058'988.15
	Nettoertrag	10'625'935.00		10'570'192.00		10'926'420.29	
910	Steuern	113'900.00	10'739'835.00	121'900.00	10'692'092.00	132'567.86	11'058'988.15
	Nettoertrag	10'625'935.00		10'570'192.00		10'926'420.29	
9100	Allgemeine Gemeindesteuern	112'400.00	9'132'935.00	120'600.00	9'275'992.00	106'595.65	9'252'159.85
3180.01	Wertberichtigungen auf Forderungen (Delkredere)					-150.00	
3181.01	Tatsächliche Forderungsverluste	112'400.00		120'600.00		106'745.65	
4000.01	Einkommenssteuer		7'294'787.00		7'550'371.00		7'080'852.65
4000.20	Nachsteuern und Bussen Einkommenssteuer						2'409.95
4000.40	Aktive Steuerauscheidungen Einkommen		110'700.00		131'000.00		122'902.80
4000.50	Passive Steuerauscheidungen Einkommen		-111'300.00		-123'800.00		-88'236.50
4000.60	Pauschale Steueranrechnung natürliche Personen		-3'500.00		-2'900.00		-3'478.35
4001.01	Vermögenssteuern		880'848.00		801'971.00		855'014.60

Erfolgsrechnung

Gliederung nach Funktionen		Budget 2024		Budget 2023		Rechnung 2022	
Konto	Bezeichnung	Aufwand	Ertrag	Aufwand	Ertrag	Aufwand	Ertrag
4001.40	Aktive Steuerauscheidungen Vermögenssteuern		34'900.00		32'800.00		42'872.80
4001.50	Passive Steuerauscheidungen Vermögenssteuern		-38'900.00		-45'900.00		-39'805.50
4002.01	Quellensteuer		200'000.00		182'000.00		338'788.05
4002.11	Quellensteuer ausserhalb der Ertragsabrechnung (BGSA, Grenzgänger)				550.00		1'294.70
4010.01	Gewinnsteuern		714'800.00		610'000.00		938'580.65
4010.40	Aktive Steuerauscheidungen Gewinnsteuern		194'400.00		161'100.00		285'148.85
4010.50	Passive Steuerauscheidungen Gewinnsteuern		-156'000.00		-70'500.00		-294'257.45
4011.01	Kapitalsteuern		9'600.00		13'100.00		7'276.10
4011.40	Aktive Steuerauscheidungen Kapitalsteuern		3'200.00		2'900.00		3'116.10
4011.50	Passive Steuerauscheidungen Kapitalsteuern		-1'100.00		-1'100.00		-319.60
4019.01	Holdingleuern		500.00		500.00		
4029.01	Eingang abgeschriebener Steuern				33'900.00		
9101	Sondersteuern		450'000.00		280'000.00	10'345.15	710'212.55
3180.01	Wertberichtigungen auf Forderungen (Delkredere)					6'620.00	
3181.01	Tatsächliche Forderungsverluste					3'725.15	
4000.80	Lotteriegewinnsteuern						470.00
4022.01	Grundstückgewinnsteuern		200'000.00		150'000.00		459'714.10
4022.10	Sonderveranlagungen		250'000.00		130'000.00		250'028.45
9102	Liegenschaftssteuern		1'128'100.00		1'107'300.00	13'801.91	1'067'975.75
3180.01	Wertberichtigungen auf Forderungen (Delkredere)					12'020.00	
3181.01	Tatsächliche Forderungsverluste					1'781.91	
4021.01	Liegenschaftssteuer		710'700.00		697'600.00		684'666.30
4021.02	Liegenschaftssteuern JP		417'400.00		409'700.00		383'309.45
9103	Hundetaxe	1'500.00	28'800.00	1'300.00	28'800.00	1'825.15	28'640.00
3102.01	Drucksachen, Publikationen	200.00				222.70	
3181.01	Tatsächliche Forderungsverluste	1'300.00		1'300.00		1'602.45	
4033.01	Hundetaxe		28'800.00		28'800.00		28'640.00
93	Finanz- und Lastenausgleich	956'175.00	2'429'660.00	956'737.00	2'013'431.00	935'904.00	1'675'771.00
	Nettoertrag	1'473'485.00		1'056'694.00		739'867.00	
930	Finanz- und Lastenausgleich	956'175.00	2'429'660.00	956'737.00	2'013'431.00	935'904.00	1'675'771.00
	Nettoertrag	1'473'485.00		1'056'694.00		739'867.00	
9300	Finanz- und Lastenausgleich	956'175.00	2'429'660.00	956'737.00	2'013'431.00	935'904.00	1'675'771.00
3621.60	Gemeindeanteil LA neue Aufgabenteilung	956'175.00		956'737.00		935'904.00	

Erfolgsrechnung

Gliederung nach Funktionen		Budget 2024		Budget 2023		Rechnung 2022	
Konto	Bezeichnung	Aufwand	Ertrag	Aufwand	Ertrag	Aufwand	Ertrag
4612.13	SF / interne Verrechnung Betriebs- und Verwaltungskosten		9'000.00		9'000.00		9'000.00
4621.50	Zuschuss Mindestausstattung		640'267.00		490'700.00		298'991.00
4621.60	Soziodemografischer Zuschuss		82'100.00		78'900.00		78'934.00
4622.70	Zuschuss Disparitätenabbau		1'698'293.00		1'434'831.00		1'288'846.00
95	Ertragsanteile, übrige		87'000.00		53'000.00		134'195.15
	Nettoertrag	87'000.00		53'000.00		134'195.15	
950	Ertragsanteile, übrige		87'000.00		53'000.00		134'195.15
	Nettoertrag	87'000.00		53'000.00		134'195.15	
9500	Ertragsanteile, übrige		87'000.00		53'000.00		134'195.15
4024.01	Erbschaftssteuer		40'000.00		5'000.00		71'304.25
4029.01	Eingang abgeschriebener Steuern						17'566.30
4600.01	Ertragsanteile an Direkter Bundessteuer		47'000.00		48'000.00		45'324.60
96	Vermögens- und Schuldenverwaltung	685'500.00	917'685.00	452'190.00	609'880.00	1'968'561.29	1'687'856.55
	Nettoaufwand						280'704.74
	Nettoertrag	232'185.00		157'690.00			
961	Zinsen	249'400.00	121'850.00	71'500.00	94'495.00	50'801.37	122'718.78
	Nettoaufwand		127'550.00				
	Nettoertrag			22'995.00		71'917.41	
9610	Zinsen	249'400.00	121'850.00	71'500.00	94'495.00	50'801.37	122'718.78
3130.03	Allgemeiner Sachaufwand, Dienstleistungen Dritter	2'000.00		1'500.00		1'615.50	
3181.01	Tatsächliche Forderungsverluste					2'095.65	
3401.01	Zinsen kurzfristige Schulden	200'000.00		30'000.00		794.47	
3406.01	Zinsen langfristige Schulden	26'600.00		26'600.00		26'568.00	
3409.01	Übrige Passivzinsen	15'800.00		8'400.00		15'201.00	
3499.02	Vergütungszinsen an Steuerpflichtige	5'000.00		5'000.00		4'526.75	
4400.01	Zinsen flüssige Mittel						66.53
4401.01	Zinsen Forderungen und Kontokorrente						437.00
4401.02	Verzugszinsen auf Steuern		20'000.00		39'500.00		27'074.10
4407.01	Zinsen langfristige Finanzanlagen		1'500.00		-3'000.00		1'507.50
4409.01	Übrige Zinsen		3'300.00		200.00		738.65
4940.01	Interne Verrechnung von kalk. Zinsen + Finanzerfolg		97'050.00		57'795.00		92'895.00
963	Liegenschaften des Finanzvermögens	415'100.00	428'735.00	360'690.00	359'385.00	270'442.01	391'249.90
	Nettoaufwand				1'305.00		

Erfolgsrechnung

Gliederung nach Funktionen		Budget 2024		Budget 2023		Rechnung 2022	
Konto	Bezeichnung	Aufwand	Ertrag	Aufwand	Ertrag	Aufwand	Ertrag
	Nettoertrag	13'635.00				120'807.89	
9630	Liegenschaften des Finanzvermögens	415'100.00	428'735.00	360'690.00	359'385.00	270'442.01	391'249.90
3010.01	Löhne des Verwaltungs- und Betriebspersonals	24'900.00		28'900.00		12'348.06	
3040.01	Betreuungszulagen	200.00		200.00		247.19	
3050.01	AG-Beiträge AHV, IV, EO, ALV	1'800.00		2'000.00		768.70	
3052.01	AG-Beiträge Pensionskasse	2'100.00		2'300.00		923.51	
3053.01	AG-Beiträge Unfallversicherung	300.00		300.00		86.27	
3054.01	AG-Beiträge Familienausgleichskasse	600.00		700.00		178.09	
3055.01	AG-Beiträge Krankentaggeldversicherung	400.00		500.00		106.97	
3111.01	Anschaffung Maschinen, Geräte und Fahrzeuge			1'850.00			
3132.01	Honorare für externe Berater, Fachexperten	39'000.00		40'000.00		5'277.30	
3144.01	Unterhalt Hochbauten, Gebäude Lieg VV	6'800.00		200.00		48.45	
3170.01	Reisekosten und Spesen					8.46	
3181.01	Tatsächliche Forderungsverluste					-0.01	
3430.01	Baulicher Unterhalt Liegenschaften FV	132'600.00		93'800.00		51'509.93	
3431.01	Nicht baulicher Unterhalt Liegenschaften FV u.a. Hauswart, Umgebung, Heizung, Lift			2'500.00			
3439.01	Übriger Liegenschaftsaufwand FV u.a. Wasser, Abwasser, Kehricht, Energie, Heizung	60'800.00		68'300.00		67'911.30	
3439.02	Verbrauchsmaterial	3'000.00		2'500.00		768.85	
3439.03	Versicherungsprämien	11'250.00		9'340.00		9'268.79	
3439.04	Telefongebühren	600.00		600.00		599.40	
3893.01	Einlagen in Vorfinanzierungen des EK	98'000.00		95'500.00		95'430.00	
3910.02	Interne Verrechnung von Dienstleistungen Werkhofpersonal	10'400.00		10'400.00		2'645.75	
3940.01	Interne Verrechnung von kalk. Zinsen + Finanzerfolg	22'350.00		800.00		22'315.00	
4260.01	Rückerstattungen und Kostenbeteiligungen Dritter						1'498.80
4430.01	Miet- und Pachtzinsen Liegenschaften FV		223'090.00		239'150.00		225'377.00
4430.02	Baurechtszinsen Liegenschaften FV		32'805.00		32'805.00		32'822.80
4432.01	Benützungsgebühren Liegenschaften FV		10'500.00		10'500.00		11'237.50
4439.01	Nebenkosten Liegenschaften FV		26'180.00		15'970.00		46'014.45
4612.12	SF / interne Verrechnung Pacht, Mieten, Benützungskosten		1'200.00		1'200.00		1'200.00
4893.01	Entnahme aus Vorfinanzierungen des EK		78'400.00		4'000.00		11'500.00
4920.01	Interne Verrechnung von Pacht, Mieten und Benützungskosten		56'560.00		55'760.00		61'599.35
969	Finanzvermögen	21'000.00	367'100.00	20'000.00	156'000.00	1'647'317.91	1'173'887.87
	Nettoaufwand						473'430.04
	Nettoertrag	346'100.00		136'000.00			

Erfolgsrechnung

Gliederung nach Funktionen		Budget 2024		Budget 2023		Rechnung 2022	
Konto	Bezeichnung	Aufwand	Ertrag	Aufwand	Ertrag	Aufwand	Ertrag
9690	Finanzvermögen	21'000.00	367'100.00	20'000.00	156'000.00	1'647'317.91	1'173'887.87
3130.01	Telefon, Porti, Post- und Bankspesen	21'000.00		20'000.00		21'542.65	
3440.01	Wertberichtigungen Finanzanlagen FV					1'625'775.26	
4407.01	Zinsen langfristige Finanzanlagen		100.00				145.23
4410.01	Realisierte Gewinne aus Vermögensverwaltungsmandat		350'000.00		120'000.00		1'146'839.64
4420.01	Dividenden aus Anlagen FV		7'000.00		6'000.00		7'870.00
4440.01	Marktwertanpassung Wertschriften FV		10'000.00		30'000.00		19'033.00
99	Nicht aufgeteilte Posten		670'482.20	32'945.00	562'500.00	663'458.93	562'500.00
	Nettoaufwand						100'958.93
	Nettoertrag	670'482.20		529'555.00			
990	Nicht aufgeteilte Posten			32'945.00		663'458.93	
	Nettoaufwand				32'945.00		663'458.93
9900	Nicht aufgeteilte Posten			32'945.00		663'458.93	
3894.01	Einlage in finanzpolitische Reserven			32'945.00		663'458.93	
995	Neutrale Aufwendungen und Erträge		562'500.00		562'500.00		562'500.00
	Nettoertrag	562'500.00		562'500.00		562'500.00	
9950	Neutrale Aufwendungen und Erträge		562'500.00		562'500.00		562'500.00
4898.01	Entnahmen übriges Eigenkapital		562'500.00		562'500.00		562'500.00
999	Abschluss		107'982.20				
	Nettoertrag	107'982.20					
9990	Abschluss		107'982.20				
9001.01	Aufwandüberschuss Allgemeiner Haushalt		107'982.20				

Erfolgsrechnung

Gliederung nach Sachgruppen		Budget 2024		Budget 2023		Rechnung 2022	
Konto	Bezeichnung	Aufwand	Ertrag	Aufwand	Ertrag	Aufwand	Ertrag
	Erfolgsrechnung	25'598'112.20	25'598'112.20	24'147'431.00	24'147'431.00	25'265'142.71	25'265'142.71
3	Aufwand	25'167'447.20		23'746'651.00		24'887'521.16	
30	Personalaufwand	3'850'450.00		3'818'780.00		3'405'523.89	
300	Behörden und Kommissionen	221'140.00		220'260.00		190'125.20	
3000	Löhne, Tag- und Sitzungsgelder an Behörden und Kom..	221'140.00		220'260.00		190'125.20	
3000.01	Löhne, Tag- und Sitzungsgelder an Behörden und Kommis..	221'140.00		220'260.00		190'125.20	
301	Löhne des Verwaltungs- und Betriebspersonals	2'935'500.00		2'928'740.00		2'638'370.10	
3010	Löhne des Verwaltungs- und Betriebspersonals	2'935'500.00		2'928'740.00		2'638'370.10	
3010.01	Löhne des Verwaltungs- und Betriebspersonals	2'762'600.00		2'752'400.00		2'505'763.05	
3010.02	Feuerwehr Sold, Funktionsentschädigungen, Taggelder für ..	172'900.00		176'340.00		158'615.00	
3010.09	Lohnausfallentschädigungen, UVG, KTG, EO,					-26'007.95	
304	Zulagen	29'000.00		32'700.00		34'489.70	
3040	Kinder- und Ausbildungszulagen	21'200.00		24'900.00		25'942.25	
3040.01	Betreuungszulagen	21'200.00		24'900.00		25'942.25	
3049	Übrige Zulagen	7'800.00		7'800.00		8'547.45	
3049.01	Übrige Zulagen (Dienstkleider)	7'800.00		7'800.00		8'547.45	
305	Arbeitgeberbeiträge	512'060.00		511'580.00		447'688.40	
3050	AG-Beitr.AHV,IV,EO,ALV,Verwaltungskosten	186'900.00		187'500.00		171'107.65	
3050.01	AG-Beiträge AHV, IV, EO, ALV	186'900.00		187'500.00		171'107.65	
3052	AG-Beiträge an Pensionskassen	219'900.00		211'800.00		179'427.90	
3052.01	AG-Beiträge Pensionskasse	219'900.00		211'800.00		179'427.90	
3053	AG-Beiträge an Unfallversicherungen	25'360.00		32'440.00		31'601.30	
3053.01	AG-Beiträge Unfallversicherung	25'360.00		32'440.00		31'601.30	
3054	AG-Beiträge an Familienausgleichskasse	47'900.00		47'780.00		39'652.50	
3054.01	AG-Beiträge Familienausgleichskasse	47'900.00		47'780.00		39'652.50	

Erfolgsrechnung

Gliederung nach Sachgruppen		Budget 2024		Budget 2023		Rechnung 2022	
Konto	Bezeichnung	Aufwand	Ertrag	Aufwand	Ertrag	Aufwand	Ertrag
3055	AG-Beiträge an Krankentaggeldvers.	32'000.00		32'060.00		25'899.05	
3055.01	AG-Beiträge Krankentaggeldversicherung	32'000.00		32'060.00		25'899.05	
309	Übriger Personalaufwand	152'750.00		125'500.00		94'850.49	
3090	Aus- und Weiterbildung des Personals	92'250.00		78'950.00		50'331.04	
3090.01	Aus- und Weiterbildung	90'250.00		75'950.00		48'712.50	
3090.10	Aus- und Weiterbildung	2'000.00		3'000.00		1'618.54	
3091	Personalwerbung	10'500.00		10'500.00		15'324.70	
3091.01	Personalwerbung	10'500.00		10'500.00		15'324.70	
3099	Übriger Personalaufwand	50'000.00		36'050.00		29'194.75	
3099.01	Übriger Personalaufwand	50'000.00		36'050.00		29'194.75	
31	Sach- und übriger Betriebsaufwand	5'045'879.20		4'704'320.00		4'054'660.52	
310	Material- und Warenaufwand	690'020.00		733'000.00		543'495.88	
3100	Büromaterial	17'500.00		16'800.00		12'633.65	
3100.01	Büromaterial	17'500.00		16'800.00		12'633.65	
3101	Betriebs-, Verbrauchsmaterial	338'900.00		310'480.00		180'045.24	
3101.01	Betriebs- und Verbrauchsmaterial	176'900.00		148'280.00		88'037.20	
3101.02	Betriebs- und Verbrauchsmaterial Signalisation	20'000.00		15'000.00		7'268.40	
3101.03	Verbrauchsmaterial Fahrzeuge, Maschinen und Werkzeuge	43'000.00		43'000.00		38'593.70	
3101.04	Betriebs- und Verbrauchsmaterial Strassensignalisation	5'000.00		5'000.00		817.30	
3101.05	Betriebs- und Verbrauchsmaterial Friedhofanlage	3'500.00		22'700.00		1'771.90	
3101.10	Betriebs- und Verbrauchsmaterial	40'000.00		40'000.00		37'622.71	
3101.20	Bau-, Unterhalts- und Verbrauchsmaterial	5'000.00		5'000.00		273.86	
3101.30	Bau-, Unterhalts- und Verbrauchsmaterial	40'000.00		21'000.00		737.70	
3101.31	Kehrriechtsäcke und Gebührenmarken	5'500.00		10'500.00		4'922.47	
3102	Drucksachen, Publikationen	39'700.00		45'850.00		18'820.00	
3102.01	Drucksachen, Publikationen	34'700.00		40'850.00		18'820.00	
3102.30	Drucksachen, Publikationen	5'000.00		5'000.00			
3103	Fachliteratur, Zeitschriften	2'475.00		2'475.00		1'885.95	
3103.01	Fachliteratur, Zeitschriften	2'475.00		2'475.00		1'885.95	

Erfolgsrechnung

Gliederung nach Sachgruppen		Budget 2024		Budget 2023		Rechnung 2022	
Konto	Bezeichnung	Aufwand	Ertrag	Aufwand	Ertrag	Aufwand	Ertrag
3104	Lehrmittel	231'900.00		242'475.00		224'068.59	
3104.01	Schul- / Büromaterial und Drucksachen	166'000.00		180'200.00		171'192.05	
3104.02	Verbrauchsmaterial textiles Gestalten	15'600.00		15'600.00		12'376.40	
3104.03	Verbrauchsmaterial technisches Gestalten	12'900.00		12'500.00		12'131.54	
3104.05	Anschaffungen Bibliothek	4'300.00		4'300.00		3'010.15	
3104.07	Schul- / Büromaterial und Drucksachen IBEM	1'300.00		1'200.00		1'515.40	
3104.08	Verbrauchsmaterial textiles/technisches Gestalten	21'000.00		20'475.00		20'307.85	
3104.09	Schulmaterial und Lehrmittel Integrative Förderung IBEM	500.00		500.00		943.85	
3104.10	Schulmaterial Logopädie IBEM	500.00		600.00		564.10	
3104.11	Schulmaterial Psychomotorik IBEM	800.00		700.00		237.95	
3104.12	Schulmaterial Intensivkurs DAZ (UMA)					52.50	
3104.13	Schulmaterial Schulsozialarbeit	3'000.00		3'400.00		1'736.80	
3104.14	Schulmaterial RIK+	6'000.00		3'000.00			
3105	Lebensmittel	40'445.00		29'320.00		17'845.20	
3105.01	Lebensmittel Hauswirtschaft	30'500.00		24'320.00		17'845.20	
3105.02	Lebensmittel WAH RIK+	9'945.00		5'000.00			
3109	Übriger Material- und Warenaufwand	19'100.00		85'600.00		88'197.25	
3109.01	Übriger Material- und Warenaufwand	18'500.00		85'300.00		88'197.25	
3109.02	Übriger Material- und Warenaufwand RIK+	600.00		300.00			
311	Nicht aktivierbare Anlagen	459'975.00		409'420.00		318'983.68	
3110	Büromöbel und Geräte	90'015.00		102'350.00		89'386.25	
3110.01	Anschaffung Büromöbel und Geräte	90'015.00		102'350.00		89'386.25	
3111	Maschinen, Geräte und Fahrzeuge	143'560.00		112'090.00		90'139.28	
3111.01	Anschaffung Maschinen, Geräte und Fahrzeuge	130'560.00		106'090.00		60'774.10	
3111.10	Anschaffung Mobilien	5'000.00		1'000.00			
3111.11	Anschaffung Wasserzähler	8'000.00		5'000.00		29'365.18	
3112	Kleider, Wäsche, Vorhänge	41'000.00		66'330.00		42'323.35	
3112.01	Anschaffung Kleider	41'000.00		66'330.00		42'323.35	
3113	Hardware	171'000.00		114'750.00		70'712.70	
3113.01	Anschaffung Hardware	168'000.00		113'750.00		67'264.00	
3113.02	Anschaffung Hardware RIK+	3'000.00		1'000.00			
3113.10	Anschaffung Hardware					3'448.70	

Erfolgsrechnung

Gliederung nach Sachgruppen		Budget 2024		Budget 2023		Rechnung 2022	
Konto	Bezeichnung	Aufwand	Ertrag	Aufwand	Ertrag	Aufwand	Ertrag
3118	Immateriellen Anlagen	6'000.00		6'000.00		18'580.30	
3118.01	Anschaffung Software	6'000.00		6'000.00		18'580.30	
3119	Übrige nicht aktivierbare Anlagen	8'400.00		7'900.00		7'841.80	
3119.01	Übrige nicht aktivierbare Anlagen	8'400.00		7'900.00		7'841.80	
312	Ver- und Entsorgung Liegenschaften Verwaltungsverm..	502'800.00		508'300.00		374'459.55	
3120	Ver- und Entsorgung Liegenschaften Verwaltungsverm..	502'800.00		508'300.00		374'459.55	
3120.01	Ver- und Entsorgung Liegenschaften VV	414'800.00		408'300.00		320'780.15	
3120.02	Energie Strassenbeleuchtung	35'000.00		25'000.00		17'245.40	
3120.10	Ver- und Entsorgung Liegenschaften VV	50'000.00		70'000.00		34'810.17	
3120.20	Ver- und Entsorgung Liegenschaften VV	3'000.00		5'000.00		1'623.83	
313	Dienstleistungen und Honorare	1'529'180.00		1'378'250.00		1'209'384.75	
3130	Dienstleistungen Dritter	1'254'330.00		1'106'520.00		1'032'036.34	
3130.01	Telefon, Porti, Post- und Bankspesen	102'500.00		110'540.00		93'441.85	
3130.02	Mitglieder-, Verbands- und sonstige Beiträge	219'680.00		197'030.00		143'565.85	
3130.03	Allgemeiner Sachaufwand, Dienstleistungen Dritter	266'350.00		200'650.00		203'447.65	
3130.04	Gebühren Fremdenpolizei	31'000.00		30'000.00		30'847.80	
3130.05	Gebühren Einbürgerungen	5'000.00		4'000.00		5'175.00	
3130.06	Gebühren Zivilstandsämter	3'500.00		3'500.00		3'165.00	
3130.07	Gebühren Baubewilligungen	55'000.00		30'000.00		54'680.95	
3130.08	Schülertransporte	81'300.00		74'300.00		66'048.20	
3130.10	Dienstleistungen Dritter, Allgemeiner Sachaufwand	20'000.00		12'000.00		25'646.13	
3130.11	Katasternachführung	8'500.00		8'500.00		8'521.03	
3130.20	Dienstleistungen Dritter, Allgemeiner Sachaufwand	12'000.00		7'000.00		12'382.68	
3130.30	Dienstleistungen Dritter, Allgemeiner Sachaufwand	5'000.00		5'000.00		8'736.49	
3130.32	Grüngutentsorgung, Abfuhr- und Deponiekosten	130'000.00		105'000.00		104'069.77	
3130.33	Sammel- und Transportkosten ordentliche Kehrrichtabfuhr	125'000.00		95'000.00		97'346.10	
3130.34	Deponiegebühren Hauskehricht	150'000.00		160'000.00		155'285.34	
3130.35	Altpapiersammlungen, Entschädigung Schulen	5'000.00		8'000.00		5'233.80	
3130.36	Häckseldienst	5'000.00		7'000.00		2'573.83	
3130.37	Altglasentsorgung	2'000.00		2'000.00		1'136.23	
3130.38	Entsorgung Sonderabfall	27'500.00		47'000.00		10'732.64	
3131	Planungen und Projektierungen Dritter	22'000.00		27'000.00		31'773.66	
3131.01	Planungen und Projektierungen Dritter	2'000.00		15'000.00		15'411.80	

Erfolgsrechnung

Gliederung nach Sachgruppen		Budget 2024		Budget 2023		Rechnung 2022	
Konto	Bezeichnung	Aufwand	Ertrag	Aufwand	Ertrag	Aufwand	Ertrag
3131.10	Planungen und Projektierung Dritter	5'000.00		5'000.00			
3131.20	Planungen und Projektierung Dritter	15'000.00		7'000.00		16'361.86	
3132	Honor.ext.Berater,Gutachter,Fachexp.etc.	116'000.00		113'900.00		33'495.94	
3132.01	Honorare für externe Berater, Fachexperten	111'000.00		105'900.00		30'631.55	
3132.20	Allg. Verwaltungsaufwand, Dienstleistungen, Honorare	5'000.00		8'000.00		2'864.39	
3134	Sachversicherungsprämien	120'250.00		114'430.00		98'982.81	
3134.01	Sachversicherungen	112'850.00		108'010.00		92'647.71	
3134.10	Sachversicherungen	7'300.00		6'350.00		6'268.65	
3134.20	Sachversicherungen	100.00		70.00		66.45	
3137	Steuern und Abgaben	16'600.00		16'400.00		13'096.00	
3137.01	Steuern und Abgaben	16'600.00		16'400.00		13'096.00	
314	Baulicher Unterhalt und betrieblicher Unterhalt	972'950.00		827'450.00		831'556.12	
3140	Unterhalt an Grundstücken	63'500.00		54'800.00		60'477.05	
3140.01	Unterhalt an Grundstücken	45'700.00		40'000.00		49'784.60	
3140.03	Baulicher Unterhalt Dritter für Anlage inkl. Mulden und	16'000.00		13'000.00		9'905.60	
3140.05	Dienstleistungen Dritter für Bepflanzungen	800.00		800.00		641.85	
3140.06	Grabpflege für Dritte	1'000.00		1'000.00		145.00	
3141	Unterhalt Strassen/Verkehrswege	304'700.00		299'500.00		224'726.00	
3141.01	Unterhalt Strassen	150'000.00		150'000.00		99'689.70	
3141.02	Unterhalt Strassenmarkierung	12'000.00		10'000.00		12'826.25	
3141.03	Unterhalt Schneeräumung	30'000.00		32'000.00		19'237.95	
3141.04	Unterhalt öffentliche Beleuchtung	112'700.00		107'500.00		92'972.10	
3142	Unterhalt Wasserbau	15'000.00		13'900.00		34'503.02	
3142.01	Unterhalt Wasserbau	15'000.00		13'900.00		34'503.02	
3143	Unterhalt übrige Tiefbauten	117'000.00		117'000.00		108'584.69	
3143.10	Dienstleistungen Dritter für baulichen Unterhalt	70'000.00		70'000.00		68'983.48	
3143.11	Dienstleistungen Dritter für Unterhalt und Reparaturen	17'000.00		17'000.00		14'404.32	
3143.20	Dienstleistungen Dritter für baulichen Unterhalt	30'000.00		30'000.00		25'196.89	
3144	Unterhalt Hochbauten, Gebäude	472'750.00		342'250.00		403'265.36	
3144.01	Unterhalt Hochbauten, Gebäude Lieg VV	472'750.00		342'250.00		403'265.36	

Erfolgsrechnung

Gliederung nach Sachgruppen		Budget 2024		Budget 2023		Rechnung 2022	
Konto	Bezeichnung	Aufwand	Ertrag	Aufwand	Ertrag	Aufwand	Ertrag
315	Unterhalt Mobilien und immaterielle Anlagen	330'020.00		309'520.00		248'506.57	
3150	Unterhalt Büromöbel und Geräte	4'400.00		6'400.00			
3150.01	Unterhalt Büromöbel und Bürogeräte (exkl. Computer, Druc..	4'400.00		6'400.00			
3151	Unterhalt Apparate,Maschinen,Geräte,Fahrzeuge,Werk..	113'470.00		105'270.00		81'038.27	
3151.01	Unterhalt Maschinen, Geräte, Fahrzeuge, Werkzeug	110'470.00		103'770.00		77'178.00	
3151.10	Dienstleistungen Dritter für Unterhalt und Reparaturen	3'000.00		1'500.00		3'860.27	
3153	Informatik-Unterhalt (Hardware)	10'000.00		10'000.00		14'632.70	
3153.01	Unterhalt Hardware	10'000.00		10'000.00		14'632.70	
3158	Unterhalt immaterielle Anlagen	202'150.00		187'850.00		152'835.60	
3158.01	Unterhalt Software	202'150.00		187'850.00		152'835.60	
316	Mieten, Leasing, Pachten, Benützungsgebühren	203'269.20		189'870.00		194'130.40	
3160	Miete und Pacht Liegenschaften	166'369.20		142'170.00		167'312.20	
3160.01	Mieten und Benützungsgebühren Liegenschaften	151'369.20		125'170.00		149'943.30	
3160.10	Mietzinsen	15'000.00		17'000.00		17'368.90	
3161	Mieten, Benützungskosten Anlagen	8'700.00		8'700.00		6'259.70	
3161.01	Mieten und Benützungsgebühren von Mobilien, Maschinen ..	8'700.00		8'700.00		6'259.70	
3162	Raten für operatives Leasing	28'200.00		39'000.00		20'558.50	
3162.01	Leasingraten von Sachanlagen	28'200.00		39'000.00		20'558.50	
317	Spesenentschädigungen	179'415.00		172'610.00		130'177.40	
3170	Reisekosten und Spesen	60'590.00		61'510.00		38'663.75	
3170.01	Reisekosten und Spesen	60'590.00		61'510.00		38'663.75	
3171	Exkursionen, Schulreisen und Lager	118'825.00		111'100.00		91'513.65	
3171.01	Exkursionen, Schulreisen und Lager	105'425.00		98'700.00		80'113.65	
3171.02	Schulkosten Campus Perspektiven	11'400.00		11'400.00		11'400.00	
3171.03	Exkursionen, Schulreisen und Lager RIK+	2'000.00		1'000.00			
318	Wertberichtigungen auf Forderungen	125'750.00		131'400.00		148'834.35	
3180	Wertberichtigungen auf Forderungen					17'810.00	

Erfolgsrechnung

Gliederung nach Sachgruppen		Budget 2024		Budget 2023		Rechnung 2022	
Konto	Bezeichnung	Aufwand	Ertrag	Aufwand	Ertrag	Aufwand	Ertrag
3180.01	Wertberichtigungen auf Forderungen (Delkredere)					18'910.00	
3180.10	Wertberichtigung gefährdeter Guthaben					100.00	
3180.20	Wertberichtigung gefährdeter Guthaben					100.00	
3180.30	Wertberichtigung gefährdeter Guthaben					-1'300.00	
3181	Tatsächliche Forderungsverluste	125'750.00		131'400.00		131'024.35	
3181.01	Tatsächliche Forderungsverluste	120'750.00		128'900.00		123'626.87	
3181.10	Tatsächliche Forderungsverluste Wasserversorgung	1'000.00		1'000.00		1'965.20	
3181.20	Tatsächliche Forderungsverluste Abwasserentsorgung	3'000.00		1'500.00		4'013.20	
3181.30	Tatsächliche Forderungsverluste Abfallentsorgung	1'000.00				1'419.08	
319	Verschiedener Betriebsaufwand	52'500.00		44'500.00		55'131.82	
3199	Übriger Betriebsaufwand	52'500.00		44'500.00		55'131.82	
3199.01	Übriger Betriebsaufwand	48'500.00		44'500.00		39'946.90	
3199.10	Vorsteuerkürzungen MWST					11'008.92	
3199.30	Vorsteuerkürzungen MWST	4'000.00				4'176.00	
33	Abschreibungen Verwaltungsvermögen	2'103'030.00		2'057'530.00		1'737'957.91	
330	Sachanlagen VV	2'004'730.00		1'998'930.00		1'684'757.70	
3300	Planmässige Abschreibungen Sachanlagen	2'004'730.00		1'998'930.00		1'684'757.70	
3300.10	Planmässige Abschreibungen Strassen / Verkehrswege VV	154'550.00		134'300.00		103'550.30	
3300.20	Planmässige Abschreibungen Wasserbau VV	30'700.00		28'200.00		28'696.35	
3300.30	Planmässige Abschreibungen übriger Tiefbauten VV	116'050.00		131'300.00		78'920.35	
3300.40	Planmässige Abschreibungen Hochbauten VV	679'200.00		707'700.00		573'057.70	
3300.60	Planmässige Abschreibungen Mobilien VV	226'450.00		196'900.00		132'941.35	
3300.90	Planmässige Abschreibungen übrige Sachanlagen	39'450.00		7'450.00		9'742.65	
3300.91	Planmässige Abschreibungen VV HRM1 (12 Jahre)	758'330.00		793'080.00		757'849.00	
332	Abschreibungen immaterielle Anlagen	98'300.00		58'600.00		53'200.21	
3320	Planmässige Abschreibungen immaterielle Anlagen	98'300.00		58'600.00		53'200.21	
3320.90	Planmässige Abschreibungen übrige immaterielle Anlagen	98'300.00		58'600.00		53'200.21	
34	Finanzaufwand	456'450.00		247'240.00		1'803'649.75	
340	Zinsaufwand	243'200.00		65'200.00		43'289.47	

Erfolgsrechnung

Gliederung nach Sachgruppen		Budget 2024		Budget 2023		Rechnung 2022	
Konto	Bezeichnung	Aufwand	Ertrag	Aufwand	Ertrag	Aufwand	Ertrag
3401	Verzinsung kurzfristige Finanzverbindlichkeiten	200'000.00		30'000.00		794.47	
3401.01	Zinsen kurzfristige Schulden	200'000.00		30'000.00		794.47	
3406	Verzinsung langfristige Finanzverbindlichkeiten	26'600.00		26'600.00		26'568.00	
3406.01	Zinsen langfristige Schulden	26'600.00		26'600.00		26'568.00	
3409	Übrige Passivzinsen	16'600.00		8'600.00		15'927.00	
3409.01	Übrige Passivzinsen	16'600.00		8'600.00		15'927.00	
343	Liegenschaftsaufwand Finanzvermögen	208'250.00		177'040.00		130'058.27	
3430	Baulicher Unterhalt Liegenschaften FV	132'600.00		93'800.00		51'509.93	
3430.01	Baulicher Unterhalt Liegenschaften FV	132'600.00		93'800.00		51'509.93	
3431	Nicht baulicher Unterhalt Liegenschaften FV			2'500.00			
3431.01	Nicht baulicher Unterhalt Liegenschaften FV			2'500.00			
3439	Übriger Liegenschaftsaufwand FV	75'650.00		80'740.00		78'548.34	
3439.01	Übriger Liegenschaftsaufwand FV	60'800.00		68'300.00		67'911.30	
3439.02	Verbrauchsmaterial	3'000.00		2'500.00		768.85	
3439.03	Versicherungsprämien	11'250.00		9'340.00		9'268.79	
3439.04	Telefongebühren	600.00		600.00		599.40	
344	Wertberichtigungen Anlagen FV					1'625'775.26	
3440	Wertberichtigungen Finanzanlagen FV					1'625'775.26	
3440.01	Wertberichtigungen Finanzanlagen FV					1'625'775.26	
349	Verschiedener Finanzaufwand	5'000.00		5'000.00		4'526.75	
3499	Übriger Finanzaufwand	5'000.00		5'000.00		4'526.75	
3499.02	Vergütungszinsen an Steuerpflichtige	5'000.00		5'000.00		4'526.75	
35	Einlagen in Fonds und Spezialfinanzierungen	885'000.00		817'500.00		910'300.49	
351	Einlagen in Fonds und Spezialfinanzierungen im EK	885'000.00		817'500.00		910'300.49	
3510	Einlagen in Spezialfinanzierungen EK	885'000.00		817'500.00		910'300.49	
3510.11	Einlage WE in SF Wasser	280'000.00		312'300.00		279'695.83	
3510.12	Einlage WE in SF Abwasser	205'000.00		505'200.00		204'674.00	

Erfolgsrechnung

Gliederung nach Sachgruppen		Budget 2024		Budget 2023		Rechnung 2022	
Konto	Bezeichnung	Aufwand	Ertrag	Aufwand	Ertrag	Aufwand	Ertrag
3510.51	Einlage Anschlussgebühren in WE SF Wasser	100'000.00				135'434.66	
3510.52	Einlage Anschlussgebühren in WE SF Abwasser	300'000.00				290'496.00	
36	Transferaufwand	11'568'693.00		10'905'691.00		11'230'221.77	
361	Entschädigungen an Gemeinwesen	6'242'275.00		5'711'990.00		6'232'145.20	
3611	Entschädigungen an Kantone und Konkordate	5'785'325.00		5'304'340.00		5'822'646.45	
3611.01	Entschädigungen an Kanton	5'785'325.00		5'304'340.00		5'822'646.45	
3612	Entschädigungen an Gemeinden und Gemeindeverbän..	456'950.00		407'650.00		409'498.75	
3612.01	Entschädigungen an Gemeinden und Gemeindeverbände	216'950.00		182'450.00		158'437.90	
3612.11	SF / interne Verrechnung Dienstleistungen	6'000.00		5'700.00		11'452.35	
3612.12	SF / interne Verrechnung Pacht, Mieten, Benützungskosten	12'700.00		12'700.00		12'640.00	
3612.13	SF / interne Verrechnung Betriebs- und Verwaltungskosten	221'300.00		206'800.00		226'968.50	
362	Finanz- und Lastenausgleich	1'406'683.00		1'376'644.00		1'324'417.00	
3621	Finanz- und Lastenausgleich an Kanton	1'406'683.00		1'376'644.00		1'324'417.00	
3621.01	Finanz- und Lastenausgleich an Kanton	450'508.00		419'907.00		388'513.00	
3621.60	Gemeindeanteil LA neue Aufgabenteilung	956'175.00		956'737.00		935'904.00	
363	Beiträge an Gemeinwesen und Dritte	3'870'535.00		3'767'857.00		3'624'561.57	
3631	Beiträge an Kantone und Konkordate	1'251'950.00		1'327'524.00		1'244'847.35	
3631.01	Beiträge an Kanton	1'222'650.00		1'298'224.00		1'217'087.00	
3631.10	Wasserszins an Kanton	29'300.00		29'300.00		27'760.35	
3632	Beiträge an Gemeinden und Gemeindeverbände	768'035.00		720'263.00		669'818.38	
3632.01	Beiträge an Gemeinden	352'135.00		376'324.00		333'675.17	
3632.02	Beiträge an Gemeindeverbände	378'900.00		306'939.00		307'647.60	
3632.11	Kostenbeiträge an Gemeinden	9'000.00		9'000.00		4'205.99	
3632.30	Beitrag an Gemeinde Rohrbach für Kadaversammelstelle	20'000.00		20'000.00		20'039.85	
3632.31	Beiträge an Deponien Gemeinden	8'000.00		8'000.00		4'249.77	
3635	Beiträge an private Unternehmungen	911'600.00		866'600.00		908'250.89	
3635.01	Beiträge an private Unternehmungen	211'600.00		246'600.00		196'100.00	
3635.20	Beitrag an ZALA AG	700'000.00		620'000.00		712'150.89	
3636	Beiträge an private Organisationen ohne Erwerbszweck	915'950.00		830'470.00		791'656.65	

Erfolgsrechnung

Gliederung nach Sachgruppen		Budget 2024		Budget 2023		Rechnung 2022	
Konto	Bezeichnung	Aufwand	Ertrag	Aufwand	Ertrag	Aufwand	Ertrag
3636.01	Beiträge an private Organisationen ohne Erwerbszweck	915'950.00		830'470.00		791'656.65	
3637	Beiträge an private Haushalte	23'000.00		23'000.00		9'988.30	
3637.01	Beiträge an private Haushalte	23'000.00		23'000.00		9'988.30	
366	Abschreibungen Investitionsbeiträge	49'200.00		49'200.00		49'098.00	
3660	Planmässige Abschreibungen Investitionsbeiträge	49'200.00		49'200.00		49'098.00	
3660.10	Planmässige Abschreibungen Investitionsbeiträge an Kanton	7'000.00		7'000.00		6'960.00	
3660.50	Planmässige Abschreibungen Investitionsbeiträge an private	29'700.00		29'700.00		29'660.00	
3660.70	Planmässige Abschreibungen Investitionsbeiträge	12'500.00		12'500.00		12'478.00	
38	Ausserordentlicher Aufwand	188'100.00		218'495.00		855'243.93	
389	Einlagen in das Eigenkapital	188'100.00		218'495.00		855'243.93	
3893	Einlagen in Vorfinanzierungen des EK	188'100.00		185'550.00		191'785.00	
3893.01	Einlagen in Vorfinanzierungen des EK	188'100.00		185'550.00		191'785.00	
3894	Einlagen in finanzpolitische Reserven			32'945.00		663'458.93	
3894.01	Einlage in finanzpolitische Reserven			32'945.00		663'458.93	
39	Interne Verrechnungen	1'069'845.00		977'095.00		889'962.90	
391	Dienstleistungen	485'050.00		474'750.00		408'953.45	
3910	Interne Verrechnung von Dienstleistungen	485'050.00		474'750.00		408'953.45	
3910.01	Interne Verrechnung von Dienstleistungen	2'000.00				5'075.00	
3910.02	Interne Verrechnung von Dienstleistungen Werkhofpersonal	483'050.00		474'750.00		403'878.45	
392	Pacht, Mieten, Benützungskosten	426'265.00		382'470.00		324'056.65	
3920	Interne Verrechnung von Pacht, Mieten, Benützungsko..	426'265.00		382'470.00		324'056.65	
3920.01	Interne Verrechnung von Pacht, Mieten und Benützungsko..	426'265.00		382'470.00		324'056.65	
393	Betriebs- und Verwaltungskosten	61'480.00		62'080.00		64'057.80	
3930	Interne Verrechnung von Betriebs- und Verwaltungsko..	61'480.00		62'080.00		64'057.80	
3930.01	Interne Verrechnung von Betriebs- und Verwaltungskosten	61'480.00		62'080.00		64'057.80	

Erfolgsrechnung

Gliederung nach Sachgruppen		Budget 2024		Budget 2023		Rechnung 2022	
Konto	Bezeichnung	Aufwand	Ertrag	Aufwand	Ertrag	Aufwand	Ertrag
394	Kalk. Zinsen + Finanzerfolg	97'050.00		57'795.00		92'895.00	
3940	Interne Verrechnung von kalk. Zinsen und Finanzerfolg	97'050.00		57'795.00		92'895.00	
3940.01	Interne Verrechnung von kalk. Zinsen + Finanzerfolg	97'050.00		57'795.00		92'895.00	
4	Ertrag		25'391'880.00		24'022'837.00		25'150'386.65
40	Fiskalertrag		10'779'835.00		10'697'092.00		11'147'858.70
400	Direkte Steuern natürliche Personen		8'367'535.00		8'526'092.00		8'313'085.20
4000	Einkommenssteuern natürliche Personen		7'290'687.00		7'554'671.00		7'114'920.55
4000.01	Einkommenssteuer		7'294'787.00		7'550'371.00		7'080'852.65
4000.20	Nachsteuern und Bussen Einkommenssteuer						2'409.95
4000.40	Aktive Steuerauscheidungen Einkommen		110'700.00		131'000.00		122'902.80
4000.50	Passive Steuerauscheidungen Einkommen		-111'300.00		-123'800.00		-88'236.50
4000.60	Pauschale Steueranrechnung natürliche Personen		-3'500.00		-2'900.00		-3'478.35
4000.80	Lotteriegewinnsteuern						470.00
4001	Vermögenssteuern natürliche Personen		876'848.00		788'871.00		858'081.90
4001.01	Vermögenssteuern		880'848.00		801'971.00		855'014.60
4001.40	Aktive Steuerauscheidungen Vermögenssteuern		34'900.00		32'800.00		42'872.80
4001.50	Passive Steuerauscheidungen Vermögenssteuern		-38'900.00		-45'900.00		-39'805.50
4002	Quellensteuern natürliche Personen		200'000.00		182'550.00		340'082.75
4002.01	Quellensteuer		200'000.00		182'000.00		338'788.05
4002.11	Quellensteuer ausserhalb der Ertragsabrechnung (BGSA, ..				550.00		1'294.70
401	Direkte Steuern juristische Personen		765'400.00		716'000.00		939'544.65
4010	Gewinnsteuern juristische Personen		753'200.00		700'600.00		929'472.05
4010.01	Gewinnsteuern		714'800.00		610'000.00		938'580.65
4010.40	Aktive Steuerauscheidungen Gewinnsteuern		194'400.00		161'100.00		285'148.85
4010.50	Passive Steuerauscheidungen Gewinnsteuern		-156'000.00		-70'500.00		-294'257.45
4011	Kapitalsteuern juristische Personen		11'700.00		14'900.00		10'072.60
4011.01	Kapitalsteuern		9'600.00		13'100.00		7'276.10
4011.40	Aktive Steuerauscheidungen Kapitalsteuern		3'200.00		2'900.00		3'116.10
4011.50	Passive Steuerauscheidungen Kapitalsteuern		-1'100.00		-1'100.00		-319.60

Erfolgsrechnung

Gliederung nach Sachgruppen		Budget 2024		Budget 2023		Rechnung 2022	
Konto	Bezeichnung	Aufwand	Ertrag	Aufwand	Ertrag	Aufwand	Ertrag
4019	Übrige direkte Steuern juristische Personen		500.00		500.00		
4019.01	Holdingsteuern		500.00		500.00		
402	Übrige direkte Steuern		1'618'100.00		1'426'200.00		1'866'588.85
4021	Grundsteuern		1'128'100.00		1'107'300.00		1'067'975.75
4021.01	Liegenschaftssteuer		710'700.00		697'600.00		684'666.30
4021.02	Liegenschaftssteuern JP		417'400.00		409'700.00		383'309.45
4022	Vermögensgewinnsteuern		450'000.00		280'000.00		709'742.55
4022.01	Grundstückgewinnsteuern		200'000.00		150'000.00		459'714.10
4022.10	Sonderveranlagungen		250'000.00		130'000.00		250'028.45
4024	Erbschafts- und Schenkungssteuern		40'000.00		5'000.00		71'304.25
4024.01	Erbschaftssteuer		40'000.00		5'000.00		71'304.25
4029	Eingang abgeschriebene Steuern				33'900.00		17'566.30
4029.01	Eingang abgeschriebener Steuern				33'900.00		17'566.30
403	Besitz- und Aufwandsteuern		28'800.00		28'800.00		28'640.00
4033	Hundesteuer		28'800.00		28'800.00		28'640.00
4033.01	Hundetaxe		28'800.00		28'800.00		28'640.00
41	Regalien und Konzessionen		375'000.00		375'000.00		255'139.46
412	Konzessionen		375'000.00		375'000.00		255'139.46
4120	Konzessionen		375'000.00		375'000.00		255'139.46
4120.01	Konzessionen		375'000.00		375'000.00		255'139.46
42	Entgelte		4'256'050.00		4'013'550.00		4'151'692.96
420	Ersatzabgaben		216'000.00		216'000.00		228'261.40
4200	Ersatzabgaben		216'000.00		216'000.00		228'261.40
4200.01	Feuerwehersatzabgabe		216'000.00		216'000.00		209'216.20
4200.03	Parkplatzersatzabgabe						19'045.20
421	Gebühren für Amtshandlungen		180'500.00		167'500.00		211'260.40

Erfolgsrechnung

Gliederung nach Sachgruppen		Budget 2024		Budget 2023		Rechnung 2022	
Konto	Bezeichnung	Aufwand	Ertrag	Aufwand	Ertrag	Aufwand	Ertrag
4210	Gebühren für Amtshandlungen		180'500.00		167'500.00		211'260.40
4210.01	Gebühren für Amtshandlungen		26'500.00		26'500.00		25'905.10
4210.04	Gebühren Einwohnerkontrolle		48'000.00		45'000.00		49'302.30
4210.05	Gebühren Einbürgerungen		6'000.00		4'000.00		15'675.00
4210.07	Gebühren Baubewilligungen		100'000.00		92'000.00		120'378.00
424	Benützungsgebühren u.Dienstleistungen		3'625'500.00		3'322'000.00		3'322'936.96
4240	Benützungsgebühren und Dienstleistungen		3'625'500.00		3'322'000.00		3'322'936.96
4240.01	Benützungsgebühren und Dienstleistungen		199'900.00		129'900.00		113'064.40
4240.02	Gebühren für Familiengräber		5'500.00		5'500.00		4'000.00
4240.03	Bestattungsgebühren für Auswärtige		5'500.00		5'500.00		700.00
4240.04	Benützungsgebühren Leichenhalle		600.00		600.00		960.00
4240.05	Gebühren für Schriftplatten und Namensschilder		1'500.00		1'500.00		1'260.00
4240.06	Bestattungsgebühren Einheimische		9'500.00		9'500.00		14'160.00
4240.07	Gebühr für Grabfonds						6'250.00
4240.10	Dienstleistungsertrag Wasser		25'000.00		25'000.00		26'035.00
4240.12	Verbrauchsgebühren Wasser		400'000.00		390'000.00		280'183.20
4240.13	Grundgebühren Wasser		600'000.00		539'500.00		434'575.30
4240.20	Verbrauchsgebühren Abwasser		500'000.00		540'000.00		578'470.85
4240.21	Grundgebühren Abwasser		800'000.00		800'000.00		812'207.60
4240.22	Gebühren Grosseinleiter Abwasser		60'000.00		45'000.00		60'000.00
4240.30	Gebühren Hauskehricht, Säcke, Container		260'000.00		260'000.00		249'660.45
4240.31	Grundgebühren Kehricht		280'000.00		240'000.00		242'701.00
4240.32	Gebühren Häckseldienst		5'000.00		7'000.00		2'396.55
4240.33	Gebühren Grüngut		53'000.00		53'000.00		49'020.85
4240.34	Gebühren Kadaversammelstelle		20'000.00		20'000.00		21'001.10
4240.35	Dienstleistungsertrag Abfall						360.00
4240.51	Anschlussgebühren Wasser		100'000.00		100'000.00		135'434.66
4240.52	Anschlussgebühren Abwasser		300'000.00		150'000.00		290'496.00
425	Erlös aus Verkäufen		42'600.00		106'500.00		118'016.75
4250	Verkäufe		42'600.00		106'500.00		118'016.75
4250.01	Erlös aus Verkäufen		17'600.00		88'500.00		92'877.50
4250.12	Materialverkauf		20'000.00		10'000.00		19'905.45
4250.31	Verkaufserlös Altpapier		5'000.00		8'000.00		5'233.80
426	Rückererstattungen		131'050.00		183'950.00		249'677.45

Erfolgsrechnung

Gliederung nach Sachgruppen		Budget 2024		Budget 2023		Rechnung 2022	
Konto	Bezeichnung	Aufwand	Ertrag	Aufwand	Ertrag	Aufwand	Ertrag
4260	Rückerstattungen und Kostenbeteiligungen Dritter		131'050.00		183'950.00		249'677.45
4260.01	Rückerstattungen und Kostenbeteiligungen Dritter		76'050.00		101'650.00		198'869.05
4260.10	Rückerstattungen Wasserversorgung		10'000.00		50'000.00		
4260.20	Rückerstattungen Abwasserentsorgung						35.00
4260.21	Beitrag an Unterhalt Sammelkanäle		25'000.00		27'300.00		27'297.55
4260.22	Rückerstattungen ZALA AG		20'000.00		5'000.00		23'475.85
427	Bussen		60'400.00		17'600.00		21'540.00
4270	Bussen		60'400.00		17'600.00		21'540.00
4270.01	Bussen		60'400.00		17'600.00		21'540.00
44	Finanzertrag		1'824'235.00		1'494'825.00		2'686'515.95
440	Zinsertrag		70'700.00		75'100.00		74'804.01
4400	Marktwertanpassungen Wertschriften						66.53
4400.01	Zinsen flüssige Mittel						66.53
4401	Zinsen Forderungen und Kontokorrente		20'000.00		39'500.00		27'511.10
4401.01	Zinsen Forderungen und Kontokorrente						437.00
4401.02	Verzugszinsen auf Steuern		20'000.00		39'500.00		27'074.10
4407	Zinsen langfristige Finanzanlagen		31'600.00		27'000.00		31'652.73
4407.01	Zinsen langfristige Finanzanlagen		31'600.00		27'000.00		31'652.73
4409	Übrige Zinsen von Finanzvermögen		19'100.00		8'600.00		15'573.65
4409.01	Übrige Zinsen		19'100.00		8'600.00		15'573.65
441	Realisierte Gewinne FV		350'000.00		120'000.00		1'146'839.64
4410	Gewinne aus Verkäufen von Finanzanlagen FV		350'000.00		120'000.00		1'146'839.64
4410.01	Realisierte Gewinne aus Vermögensverwaltungsmandat		350'000.00		120'000.00		1'146'839.64
442	Beteiligungsertrag FV		399'000.00		398'000.00		420'870.00
4420	Dividenden		399'000.00		398'000.00		420'870.00
4420.01	Dividenden aus Anlagen FV		399'000.00		398'000.00		420'870.00

Erfolgsrechnung

Gliederung nach Sachgruppen		Budget 2024		Budget 2023		Rechnung 2022	
Konto	Bezeichnung	Aufwand	Ertrag	Aufwand	Ertrag	Aufwand	Ertrag
443	Liegenschaftsertrag Finanzvermögen		376'575.00		382'425.00		399'835.75
4430	Pacht- und Mietzinse Liegenschaften FV		339'895.00		355'955.00		342'583.80
4430.01	Miet- und Pachtzinsen Liegenschaften FV		223'090.00		239'150.00		225'377.00
4430.02	Baurechtszinsen Liegenschaften FV		116'805.00		116'805.00		117'206.80
4432	Vergütung für Benützungen Liegenschaften FV		10'500.00		10'500.00		11'237.50
4432.01	Benützungsgebühren Liegenschaften FV		10'500.00		10'500.00		11'237.50
4439	Übriger Liegenschaftsertrag FV		26'180.00		15'970.00		46'014.45
4439.01	Nebenkosten Liegenschaften FV		26'180.00		15'970.00		46'014.45
444	Wertberichtigungen Anlagen FV		10'000.00		30'000.00		19'033.00
4440	Marktwertanpassungen Wertschriften		10'000.00		30'000.00		19'033.00
4440.01	Marktwertanpassung Wertschriften FV		10'000.00		30'000.00		19'033.00
445	Finanzertrag aus Darlehen und Beteiligungen VV		358'550.00		315'550.00		340'549.50
4450	Erträge aus Darlehen VV		100'000.00		40'000.00		40'000.00
4450.01	Erträge aus Darlehen VV		100'000.00		40'000.00		40'000.00
4451	Erträge aus Beteiligungen VV		258'550.00		275'550.00		300'549.50
4451.01	Dividenden und andere Ausschüttungen von Gewinnanteile..		258'000.00		275'000.00		300'000.00
4451.30	AVAG, Dividende		550.00		550.00		549.50
447	Liegenschaftenertrag VV		259'410.00		173'750.00		284'584.05
4470	Pacht- und Mietzinse Liegenschaften VV		207'450.00		120'630.00		240'964.60
4470.01	Pacht- und Mietzinse Liegenschaften VV		207'450.00		120'630.00		240'964.60
4472	Vergütung für Benützungen Liegenschaften VV		28'460.00		28'460.00		26'376.15
4472.01	Vergütung für Benützungen Liegenschaften VV		28'460.00		28'460.00		26'376.15
4479	Übrige Erträge Liegenschaften VV		23'500.00		24'660.00		17'243.30
4479.01	Übrige Erträge Liegenschaften VV		23'500.00		24'660.00		17'243.30
45	Entnahmen Fonds u. Spezialfinanzierungen		226'750.00		237'100.00		170'650.22
451	Entnahmen aus Fonds und Spezialfinanzierungen EK		226'750.00		237'100.00		170'650.22

Erfolgsrechnung

Gliederung nach Sachgruppen		Budget 2024		Budget 2023		Rechnung 2022	
Konto	Bezeichnung	Aufwand	Ertrag	Aufwand	Ertrag	Aufwand	Ertrag
4510	Entnahmen aus Spezialfinanzierungen des EK		226'750.00		237'100.00		170'650.22
4510.11	Entnahme WE aus SF Wasser		79'150.00		81'800.00		59'128.42
4510.12	Entnahme WE aus SF Abwasser		147'600.00		155'300.00		111'521.80
46	Transferertrag		6'095'465.00		5'602'375.00		5'215'839.46
460	Ertragsanteile		47'000.00		48'000.00		45'324.60
4600	Anteil an Bundeserträgen		47'000.00		48'000.00		45'324.60
4600.01	Ertragsanteile an Direkter Bundessteuer		47'000.00		48'000.00		45'324.60
461	Entschädigungen von Gemeinwesen		2'916'550.00		2'844'350.00		2'884'892.09
4610	Entschädigungen vom Bund		90'000.00		90'000.00		52'977.80
4610.01	Entschädigungen von Bund		90'000.00		90'000.00		52'977.80
4611	Entschädigungen von Kantonen und Konkordaten		574'400.00		441'900.00		1'053'685.44
4611.01	Entschädigungen von Kanton		514'400.00		411'900.00		1'041'482.24
4611.02	Entschädigungen von Kanton RIK+		60'000.00		30'000.00		12'203.20
4612	Entschädigungen von Gemeinden und Gemeindeverbä..		2'252'150.00		2'312'450.00		1'778'228.85
4612.01	Entschädigungen von Gemeinden		2'012'150.00		2'087'250.00		1'527'168.00
4612.11	SF / interne Verrechnung Dienstleistungen		6'000.00		5'700.00		11'452.35
4612.12	SF / interne Verrechnung Pacht, Mieten, Benützungskosten		12'700.00		12'700.00		12'640.00
4612.13	SF / interne Verrechnung Betriebs- und Verwaltungskosten		221'300.00		206'800.00		226'968.50
462	Finanz- und Lastenausgleich		2'420'660.00		2'004'431.00		1'666'771.00
4621	Finanz- und Lastenausgleich von Kantonen und Konko..		722'367.00		569'600.00		377'925.00
4621.50	Zuschuss Mindestausstattung		640'267.00		490'700.00		298'991.00
4621.60	Soziodemografischer Zuschuss		82'100.00		78'900.00		78'934.00
4622	Finanz- und Lastenausgleich von Gemeinden und Gem..		1'698'293.00		1'434'831.00		1'288'846.00
4622.70	Zuschuss Disparitätenabbau		1'698'293.00		1'434'831.00		1'288'846.00
463	Beiträge von Gemeinwesen und Dritten		709'255.00		703'094.00		616'448.92
4630	Beiträge vom Bund		3'500.00		3'500.00		3'500.00
4630.01	Beiträge vom Bund		3'500.00		3'500.00		3'500.00

Erfolgsrechnung

Gliederung nach Sachgruppen		Budget 2024		Budget 2023		Rechnung 2022	
Konto	Bezeichnung	Aufwand	Ertrag	Aufwand	Ertrag	Aufwand	Ertrag
4631	Beiträge von Kantonen und Konkordaten		37'150.00		30'529.00		39'471.45
4631.01	Beiträge von Kanton		37'150.00		30'529.00		33'471.45
4631.10	Beiträge von Kanton						6'000.00
4632	Beiträge von Gemeinden und Gemeindeverbänden		470'105.00		527'695.00		432'081.47
4632.01	Beiträge von Gemeinden		470'105.00		527'695.00		426'065.97
4632.02	Beiträge von Gemeindeverbände						6'015.50
4634	Beiträge von öffentlichen Unternehmungen		198'500.00		141'370.00		141'396.00
4634.01	Beiträge von öffentlichen Unternehmen		198'500.00		141'370.00		141'396.00
469	Übriger Transferertrag		2'000.00		2'500.00		2'402.85
4699	Rückverteilungen		2'000.00		2'500.00		2'402.85
4699.10	Rückverteilung CO2-Abgabe		2'000.00		2'500.00		2'402.85
48	Ausserordentlicher Ertrag		764'700.00		625'800.00		632'727.00
489	Entnahmen aus dem Eigenkapital		764'700.00		625'800.00		632'727.00
4893	Entnahmen aus Vorfinanzierungen des EK		202'200.00		63'300.00		70'227.00
4893.01	Entnahme aus Vorfinanzierungen des EK		202'200.00		63'300.00		70'227.00
4898	Entnahmen übriges Eigenkapital		562'500.00		562'500.00		562'500.00
4898.01	Entnahmen übriges Eigenkapital		562'500.00		562'500.00		562'500.00
49	Interne Verrechnungen		1'069'845.00		977'095.00		889'962.90
491	Dienstleistungen		485'050.00		474'750.00		408'953.45
4910	Interne Verrechnung von Dienstleistungen		485'050.00		474'750.00		408'953.45
4910.01	Interne Verrechnung von Dienstleistungen		2'000.00				5'075.00
4910.02	Interne Verrechnung von Dienstleistungen Werkhofpersonal		483'050.00		474'750.00		403'878.45
492	Pacht, Mieten, Benützungskosten		426'265.00		382'470.00		324'056.65
4920	Interne Verrechnung von Pacht, Mieten, Benützungsko..		426'265.00		382'470.00		324'056.65
4920.01	Interne Verrechnung von Pacht, Mieten und Benützungsko..		426'265.00		382'470.00		324'056.65

Erfolgsrechnung

Gliederung nach Sachgruppen		Budget 2024		Budget 2023		Rechnung 2022	
Konto	Bezeichnung	Aufwand	Ertrag	Aufwand	Ertrag	Aufwand	Ertrag
493	Betriebs- und Verwaltungskosten		61'480.00		62'080.00		64'057.80
4930	Interne Verrechnung von Betriebs- und Verwaltungsko..		61'480.00		62'080.00		64'057.80
4930.01	Interne Verrechnung von Betriebs- und Verwaltungskosten		61'480.00		62'080.00		64'057.80
494	Kalk. Zinsen + Finanzerfolg		97'050.00		57'795.00		92'895.00
4940	Interne Verrechnung von kalk. Zinsen und Finanzerfolg		97'050.00		57'795.00		92'895.00
4940.01	Interne Verrechnung von kalk. Zinsen + Finanzerfolg		97'050.00		57'795.00		92'895.00
9	Abschlusskonten	430'665.00	206'232.20	400'780.00	124'594.00	377'621.55	114'756.06
90	Abschluss Erfolgsrechnung	430'665.00	206'232.20	400'780.00	124'594.00	377'621.55	114'756.06
900	Abschluss Erfolgsrechnung	430'665.00	206'232.20	400'780.00	124'594.00	377'621.55	114'756.06
9001	Aufwandüberschuss		107'982.20				
9001.01	Aufwandüberschuss Allgemeiner Haushalt		107'982.20				
9010	Abschluss SF und Fonds im EK, Ertragsüberschuss	430'665.00		400'780.00		377'621.55	
9010.01	Abschluss SF und Fonds im EK; Ertragsüberschuss	6'165.00				30'365.02	
9010.11	Abschluss SF Wasser; Ertragsüberschuss	198'600.00		222'650.00			
9010.12	Abschluss SF Abwasser; Ertragsüberschuss	225'900.00		178'130.00		347'256.53	
9011	Abschluss SF und Fonds im EK, Aufwandüberschuss		98'250.00		124'594.00		114'756.06
9011.01	Abschluss SF und Fonds im EK; Aufwandüberschuss				19'484.00		
9011.11	Abschluss SF Wasser; Aufwandüberschuss						86'919.55
9011.13	Abschluss SF Abfall; Aufwandüberschuss		98'250.00		105'110.00		27'836.51

Investitionsrechnung

		Ausgaben	Budget 2024 Einnahmen	Ausgaben	Budget 2023 Einnahmen	Ausgaben	Rechnung 2022 Einnahmen
0	INVESTITIONSRECHNUNG	3'580'000.00	3'580'000.00	4'723'000.00	4'723'000.00	4'613'214.76	4'613'214.76
00	Allgemeine Verwaltung Nettoausgaben					11'634.65	11'634.65
02	Allgemeine Dienste Nettoausgaben					11'634.65	11'634.65
022	Allgemeine Dienste					11'634.65	
0220 5090.01	Allgemeine Dienste Anschaffung Notstromaggregate					11'634.65 11'634.65	
1	Öffentliche Ordnung und Sicherheit, Verteidigung Nettoausgaben	250'000.00		200'000.00			
			250'000.00		200'000.00		
150	Feuerwehr	250'000.00		200'000.00			
1506 5060.08	Regionale Feuerwehrgorganisation Anschaffung Rüstfahrzeug	250'000.00 250'000.00		200'000.00 200'000.00			
2	Bildung Nettoausgaben	1'045'000.00		515'000.00		319'848.30	
			1'045'000.00		515'000.00		319'848.30
21	Obligatorische Schule Nettoausgaben	1'045'000.00		515'000.00		319'848.30	
			1'045'000.00		515'000.00		319'848.30
217	Schulliegenschaften	1'045'000.00		515'000.00		219'716.65	
2170	Schulliegenschaften	1'045'000.00		515'000.00		219'716.65	
5040.20	TH Dornacker, Ersatz sanitäre Anlagen (Duschen usw.)	580'000.00		380'000.00			
5040.22	SH Städtli, Sanierung Windfang	100'000.00		85'000.00		2'326.30	
5040.23	SH Schwarzenbach, Umbau Schulküche und KG					201'890.35	
5040.24	*SH Schwarzenbach, Ersatz Heizung	70'000.00					
5040.25	*SH Schwarzenbach, Sanierung TH-Boden inkl. Malerarbeiten	100'000.00					
5040.28	SH Schwarzenbach, Ersatz sanitäre Anlagen	45'000.00		50'000.00			
5040.30	*SH Hofmatt, Erweiterung	100'000.00					
5040.31	*SH Schwarzenbach, Erweiterung	50'000.00					

Investitionsrechnung

		Budget 2024		Budget 2023		Rechnung 2022	
		Ausgaben	Einnahmen	Ausgaben	Einnahmen	Ausgaben	Einnahmen
5060.02	SH Schwarzenbach, Umbau Schulküche und KG					15'500.00	
219	Obligatorische Schule					100'131.65	
2198	Volksschule, nicht aufteilbares					100'131.65	
5290.01	Schulraumplanung					100'131.65	
3	Kultur, Sport und Freizeit, Kirche					383'321.55	559'236.00
	Nettoeinnahmen					175'914.45	
	Nettoeinnahmen					175'914.45	
34	Sport und Freizeit					383'321.55	559'236.00
341	Sport					84'048.05	450'730.00
3410	Sport					84'048.05	450'730.00
5040.03	#Schwimmbad; Totalsanierung					84'048.05	
6310.01	#Schwimmbad Totalsanierung, Beitrag Kanton						450'730.00
342	Freizeit					299'273.50	108'506.00
3420	Freizeit					299'273.50	108'506.00
5060.01	#Neuanschaffung Spielgeräte Ribimatte					299'273.50	
6310.01	#Spielplatz Ribimatte - Beiträge von Kanton						44'640.00
6350.01	#Spielplatz Ribimatte - Investitionsbeiträge von privaten Unternehmungen						33'211.00
6360.01	#Spielplatz Ribimatte - Investitionsbeiträge von privaten Organisationen o. Erwerbszweck						26'500.00
6370.01	#Spielplatz Ribimatte - Investitionsbeiträge von privaten Haushalten						4'155.00
6	Verkehr und Nachrichtenübermittlung	730'000.00	34'000.00	1'900'000.00		2'086'642.30	17'000.00
	Nettoausgaben		696'000.00		1'900'000.00		2'069'642.30
61	Strassenverkehr	730'000.00	34'000.00	1'900'000.00		2'086'642.30	17'000.00
	Nettoausgaben		696'000.00		1'900'000.00		2'069'642.30
615	Gemeindestrassen	730'000.00		710'000.00		486'642.30	17'000.00
6150	Gemeindestrassen	730'000.00		710'000.00		486'642.30	17'000.00

Investitionsrechnung

		Budget 2024		Budget 2023		Rechnung 2022	
		Ausgaben	Einnahmen	Ausgaben	Einnahmen	Ausgaben	Einnahmen
5010.10	Hohlenstrasse, Sanierung					484.15	
5010.12	Silostrasse, Sanierung inkl. Trottoir-Verbreiterung (Bernstrasse - Roggenweg)	400'000.00		400'000.00		12'293.00	
5010.14	Bubenbergstrasse; Sanierung	30'000.00		20'000.00		2'651.45	
5010.18	Haldenstrasse; Sanierung					210'208.85	
5010.21	Ufhusenstrasse					176'336.20	
5010.36	Tannenweg, Sanierung Strasse					64'018.65	
5010.39	Tschäppel, Erschliessung und Strassenverbreiterung					4'650.00	
5010.43	Luzernstrasse, Sanierung Fussgängerbrücke					16'000.00	
5010.45	*Hirschmattstrasse, Sanierung Strasse			50'000.00			
5010.46	*Wiesenstrasse, Sanierung Strasse	20'000.00		20'000.00			
5010.49	*Ringstrasse, Sanierung Strasse	20'000.00					
5010.50	*Verkehrsgarten Dornacker, Sanierung Belag	40'000.00					
5060.02	Ersatz Wischmaschine	220'000.00		220'000.00			
6370.04	Haldenstrasse, Beiträge Private Strassensanierung						15'000.00
6370.06	Tschäppel, Beiträge Private Erschliessung und Strassenverbreiterung						2'000.00
619	Strassen, übriges		34'000.00	1'190'000.00		1'600'000.00	
6191	Werkhof		34'000.00	1'190'000.00		1'600'000.00	
5040.03	Werkhof Kauf Industriestrasse 9			1'190'000.00		1'600'000.00	
6360.01	Neubau Werkhof, Einnahmen Solaranlage		34'000.00				
7	Umweltschutz und Raumordnung	1'353'000.00	168'000.00	1'980'000.00	128'000.00	1'026'712.61	208'819.35
	Nettoausgaben		1'185'000.00		1'852'000.00		817'893.26
71	Wasserversorgung	806'000.00	128'000.00	1'115'000.00	128'000.00	695'619.80	70'250.00
	Nettoausgaben		678'000.00		987'000.00		817'893.26
710	Wasserversorgung	502'000.00		685'000.00		117'012.42	15'000.00
7101	Wasserversorgung (Gemeindebetrieb)	502'000.00		685'000.00		117'012.42	15'000.00
5031.06	Haldenstrasse; Ersatz Wasserleitung					57'611.19	
5031.08	Silostrasse; Ersatz Wasserleitung	100'000.00		200'000.00		3'587.19	
5031.10	Bubenbergstrasse; Sanierung Wasserleitung	5'000.00		5'000.00			
5031.11	*Wiesenstrasse; Sanierung Wasserleitung	15'000.00		15'000.00			
5031.28	Tannenweg, Sanierung Wasserleitung					11'299.96	
5031.30	Versorgungssicherheit mit Zell, Hüs wil	26'000.00		50'000.00		1'658.82	
5031.31	Kammernmoos, Erschliessung Wasserleitung					42'855.26	

Investitionsrechnung

		Budget 2024		Budget 2023		Rechnung 2022	
		Ausgaben	Einnahmen	Ausgaben	Einnahmen	Ausgaben	Einnahmen
5031.32	*Innere Schlüecht, Sanierung Wasserleitung			85'000.00			
5031.33	*Hirschmattstrasse, Sanierung Wasserleitung			100'000.00			
5031.35	Eriswilstrasse, Sanierung Wasserleitung	341'000.00		230'000.00			
5031.36	*Ringstrasse, Sanierung Wasserleitung	15'000.00					
6310.21	Kantonsbeitrag Hydrantennetzerneuerung Haldenstrasse						12'000.00
6310.23	Kantonsbeitrag Hydrantennetzerneuerung Eriswilstrasse						3'000.00
72	Abwasserentsorgung	20'000.00	10'000.00	50'000.00		29'310.84	123'569.35
	Nettoausgaben		10'000.00		50'000.00		817'893.26
720	Abwasserentsorgung	806'000.00	128'000.00	1'115'000.00	128'000.00	695'619.80	70'250.00
7201	Abwasserentsorgung (Gemeindebetrieb)	806'000.00	128'000.00	1'115'000.00	128'000.00	695'619.80	70'250.00
5032.01	*GEP-Massnahmen (Platzhalter)			100'000.00			
5032.02	Luzernstr. / Ufhusenstrasse, Kaliberwechsel					6'727.72	
5032.03	Zustandserfassung sekundäre Abwasseranlagen (SAA)	150'000.00		150'000.00		121'979.36	
5032.05	#GEP Landwirtschaft; Sanierung Schwarzenbach Dörfli - Gommen					3'966.30	
5032.09	Haldenstrasse; Sanierung Abwasserleitung					31'024.79	
5032.13	Bubenbergstrasse; Sanierung	5'000.00		10'000.00			
5032.17	Silostrasse; Sanierung Abwasserleitung	300'000.00		780'000.00		7'913.70	
5032.20	*Wiesenstrasse; Sanierung Abwasserleitung (Relining)	20'000.00		15'000.00			
5032.28	#GEP - Massnahmen 2021					86'820.80	
5032.36	Tannenweg, Ersatz Abwasserleitung					38'457.38	
5032.37	*GEP Fangkanal Langenthalstrasse			50'000.00			
5032.39	Tschäppel, Ersatz Abwasserleitung					15'398.98	
5032.40	Kammernmoos, Erschliessung Abwasserleitung					316'330.26	
5032.41	GEP-Landwirtschaft Bühl	117'000.00				2'931.94	
5032.42	GEP-Landwirtschaft Schweinbrunnenberg	150'000.00					
5032.43	*Friedhofweg, Ersatz Abwasserleitung			10'000.00			
5032.44	GEP-Massnahmen 2022					64'068.57	
5290.01	*GEP-Überprüfung	64'000.00					
6310.20	Kantonsbeitrag an Zustandserfassung privater Abwasseranlagen		128'000.00		128'000.00		70'250.00
73	Abfall					67'921.35	
	Nettoausgaben						817'893.26
730	Abfall	20'000.00	10'000.00	50'000.00		29'310.84	123'569.35

Investitionsrechnung

		Budget 2024		Budget 2023		Rechnung 2022	
		Ausgaben	Einnahmen	Ausgaben	Einnahmen	Ausgaben	Einnahmen
7301	Abfall (Gemeindebetrieb)	20'000.00	10'000.00	50'000.00		29'310.84	123'569.35
5033.01	#Deponie Schweinbrunnen, Sanierungsmassnahmen (Nettokredit)			50'000.00			
5033.02	Haldenstrasse; Abfallsammelstelle					2'625.02	
5033.04	Deponie Schweinbrunnen, Sanierung	20'000.00				26'685.82	
6300.01	#Deponie Schweinbrunnen, Bundesbeitrag						84'225.00
6300.02	Deponie Schweinbrunnen, Bundesbeitrag		10'000.00				
6320.01	#Deponie Schweinbrunnen, Gemeindebeitrag Sanierungsmassnahmen						39'344.35
741	Gewässerverbauungen					67'921.35	
7410	Gewässerverbauungen					67'921.35	
5020.02	HWS Langeten; Verbauungen nach Unwetter 2007					66'000.00	
5020.09	Renaturierung Rotmatt					1'921.35	
77	Übriger Umweltschutz	25'000.00	30'000.00	130'000.00		116'848.20	
	Nettoausgaben				130'000.00		817'893.26
79	Raumordnung	25'000.00	30'000.00	130'000.00		116'848.20	
	Nettoausgaben				130'000.00		817'893.26
790	Raumordnung	25'000.00	30'000.00	130'000.00		116'848.20	
7900	Raumordnung allgemein	25'000.00	30'000.00	130'000.00		116'848.20	
5290.03	Richtplanverfahren 2022	25'000.00		130'000.00		116'848.20	
6310.01	Richtplanverfahren 2022, Beiträge Kanton		30'000.00				
9	Finanzen und Steuern	202'000.00	3'378'000.00	128'000.00	4'595'000.00	785'055.35	3'828'159.41
	Nettoeinnahmen	3'176'000.00		4'467'000.00		3'043'104.06	
	Nettoeinnahmen	3'176'000.00		4'467'000.00		3'043'104.06	
99	Nicht aufgeteilte Posten	202'000.00	3'378'000.00	128'000.00	4'595'000.00	785'055.35	3'828'159.41
999	Abschluss	202'000.00	3'378'000.00	128'000.00	4'595'000.00	785'055.35	3'828'159.41
9990	Abschluss	202'000.00	3'378'000.00	128'000.00	4'595'000.00	785'055.35	3'828'159.41
5900.01	Passivierte Einnahmen	202'000.00		128'000.00		785'055.35	
6900.01	Aktiviert Ausgaben		3'378'000.00		4'595'000.00		3'828'159.41

Investitionsrechnung

		Ausgaben	Budget 2024 Einnahmen	Ausgaben	Budget 2023 Einnahmen	Ausgaben	Rechnung 2022 Einnahmen
	Investitionsrechnung	3'580'000.00	3'580'000.00	4'723'000.00	4'723'000.00	4'613'214.76	4'613'214.76
5	Investitionsausgaben	3'580'000.00		4'723'000.00		4'613'214.76	
50	Sachanlagen	3'289'000.00		4'465'000.00		3'611'179.56	
5010	Strassen/Verkehrswege	510'000.00		490'000.00		486'642.30	
5010.00	Strassen / Verkehrswege	510'000.00		490'000.00		486'642.30	
5020	Wasserbau					67'921.35	
5020.00	Wasserbau					67'921.35	
5031	Tiefbauten Wasserversorgung	502'000.00		685'000.00		117'012.42	
5031.00	Tiefbauten Wasserversorgung	502'000.00		685'000.00		117'012.42	
5032	Tiefbauten Abwasserentsorgung	742'000.00		1'115'000.00		695'619.80	
5032.00	Tiefbauten Abwasserentsorgung	742'000.00		1'115'000.00		695'619.80	
5033	Tiefbauten Abfall	20'000.00		50'000.00		29'310.84	
5033.00	Übrige Tiefbauten Abfall	20'000.00		50'000.00		29'310.84	
5040	Hochbauten	1'045'000.00		1'705'000.00		1'888'264.70	
5040.00	Hochbauten allgemein	1'045'000.00		1'705'000.00		1'888'264.70	
5060	Mobilien	470'000.00		420'000.00		314'773.50	
5060.00	Mobilien, Maschinen, Geräte, Fahrzeuge allgemein	470'000.00		420'000.00		314'773.50	
5090	Übrige Sachanlagen					11'634.65	
5090.00	Übrige Sachanlagen Allg. Haushalt					11'634.65	
52	Immaterielle Anlagen	89'000.00		130'000.00		216'979.85	
5290	Übrige immaterielle Anlagen	89'000.00		130'000.00		216'979.85	
5290.00	Übrige immaterielle Anlagen (Allgemeiner Haushalt)	89'000.00		130'000.00		216'979.85	
59	Übertrag an Bilanz	202'000.00		128'000.00		785'055.35	
5900	Passivierte Einnahmen	202'000.00		128'000.00		785'055.35	
5900.01	Passivierte Einnahmen	202'000.00		128'000.00		785'055.35	

Investitionsrechnung

		Budget 2024		Budget 2023		Rechnung 2022	
		Ausgaben	Einnahmen	Ausgaben	Einnahmen	Ausgaben	Einnahmen
6	Investitionseinnahmen		3'580'000.00		4'723'000.00		4'613'214.76
63	Investitionsbeiträge für eigene Rechnung		202'000.00		128'000.00		785'055.35
6300	Investitionsbeiträge vom Bund		10'000.00				84'225.00
6300.00	Investitionsbeiträge Bund		10'000.00				84'225.00
6310	Investitionsbeiträge von Kantonen u.Konkordaten		158'000.00		128'000.00		580'620.00
6310.00	Investitionsbeiträge Kanton		158'000.00		128'000.00		580'620.00
6320	Inv.beiträge von Gemeinden & Gde.verbände						39'344.35
6320.00	Investitionsbeiträge von Gemeinden und Gemeindeverbän..						39'344.35
6350	Investitionsbeiträge privaten Unternehmungen						33'211.00
6350.00	Investitionsbeiträge von privaten Unternehmungen						33'211.00
6360	Inv.beiträge von priv.Org.o.Erwerbszweck		34'000.00				26'500.00
6360.00	Investitionsbeiträge von privaten Organisationen ohne Erw..		34'000.00				26'500.00
6370	Investitionsbeiträge private Haushalte						21'155.00
6370.00	Investitionsbeiträge von privaten Haushalten						21'155.00
69	Übertrag an Bilanz		3'378'000.00		4'595'000.00		3'828'159.41
6900	Aktivierte Ausgaben		3'378'000.00		4'595'000.00		3'828'159.41
6900.01	Aktivierte Ausgaben		3'378'000.00		4'595'000.00		3'828'159.41
	Nettoinvestitionen	3'176'000.00		4'467'000.00		3'043'104.06	