



Jahresrechnung 2023



Inhalt

0.	AUF EINEN BLICK (<i>MANAGEMENT SUMMARY</i>)	5
1.	BERICHTERSTATTUNG	6
1.1.	Erfolgsrechnung	6
1.1.1.	Ergebnis Gesamthaushalt	6
1.1.2.	Ergebnis Allgemeiner Haushalt	6
1.1.3.	Ergebnis Spezialfinanzierungen	6
1.1.4.	Wesentliches zur Erfolgsrechnung Gesamthaushalt	7
1.2.	Investitionsrechnung	12
1.2.1.	Aktivierungsgrenze	12
1.2.2.	Investitionsrechnung	12
1.3.	Bilanz	12
1.3.1.	Bilanzwerte	12
1.3.2.	Neubewertungsreserve	13
1.4.	Nachkredite	13
1.5.	Spezialfinanzierungen (gebührenfinanzierte Bereiche)	14
2.	ECKDATEN	15
2.1.	Übersicht	15
2.2.	Selbstfinanzierung / Finanzierungsergebnis	16
2.3.	Gestufte Erfolgsausweise	17
2.3.1.	Gesamter Haushalt	17
2.3.2.	Allgemeiner Haushalt	18
2.3.3.	Feuerwehr.....	19
2.3.4.	Wasserversorgung.....	20

2.3.5.	Abwasserentsorgung	21
2.3.6.	Abfall.....	22
3.	BILANZ.....	23
4.	FUNKTIONEN.....	24
4.1.	Erfolgsrechnung.....	24
4.2.	Investitionsrechnung	35
5.	SACHGRUPPEN	37
5.1.	Erfolgsrechnung.....	37
5.2.	Investitionsrechnung	38
6.	GELDFLUSSRECHNUNG	39
7.	FINANZKENNZAHLEN.....	44
7.1.	Gesamthaushalt.....	44
7.2.	Allgemeiner Haushalt.....	45
7.3.	Spezialfinanzierung Wasserversorgung	46
7.4.	Spezialfinanzierung Abwasserentsorgung	46
7.5.	Spezialfinanzierung Abfallentsorgung	47
7.6.	Spezialfinanzierung Feuerwehr	47
8.	ANTRAG DER EXEKUTIVE	48
8.1.	Genehmigung	48
8.2.	Antrag.....	49
9.	BESTÄTIGUNGSBERICHT.....	50
10.	GENEHMIGUNG DER JAHRESRECHNUNG	52
11.	ANHANG.....	53

11.1.	Regelwerk	53
	11.1.1. Angewendetes Regelwerk.....	53
	11.1.2. Bewertung Finanzvermögen (gemäss Art. 32d Abs. b FHDV).....	53
	11.1.3. Bewertung Verwaltungsvermögen.....	55
	11.1.4. Aktivierungsgrenzen.....	55
	11.1.5. Bestehendes Verwaltungsvermögen.....	55
11.2.	Grundlagen der Jahresrechnung	55
11.3.	Eigenkapitalnachweis	56
11.4.	Rückstellungsspiegel.....	57
11.5.	Beteiligungsspiegel.....	58
11.6.	Gewährleistungsspiegel	60
11.7.	Anlagespiegel	61
11.8.	Kreditkontrolle.....	69
	11.8.2 Nachkreditabelle	72
11.9.	Weitere massgebende Angaben	74
12.	Details zur Rechnung	
12.1.	Bilanz.....	76
12.2.	Erfolgsrechnung nach Funktionen	86
12.3.	Erfolgsrechnung nach Sachgruppen.....	124
12.4.	Investitionsrechnung nach Funktionen.....	142
12.5.	Investitionsrechnung nach Sachgruppen	149

0. AUF EINEN BLICK (MANAGEMENT SUMMARY)

Der **Gesamthaushalt** schliesst mit einem **Ertragsüberschuss von CHF 1'008'236.25** ab. Der Allgemeine Haushalt weist ein Ertragsüberschuss von CHF 525'747.19 aus. Die Spezialfinanzierungen schliessen mit einem Ertragsüberschuss von CHF 482'489.06 ab.

Ergebnis

Nach HRM2 muss das **Ergebnis des Gesamthaushaltes durch die Gemeindeversammlung genehmigt** werden.

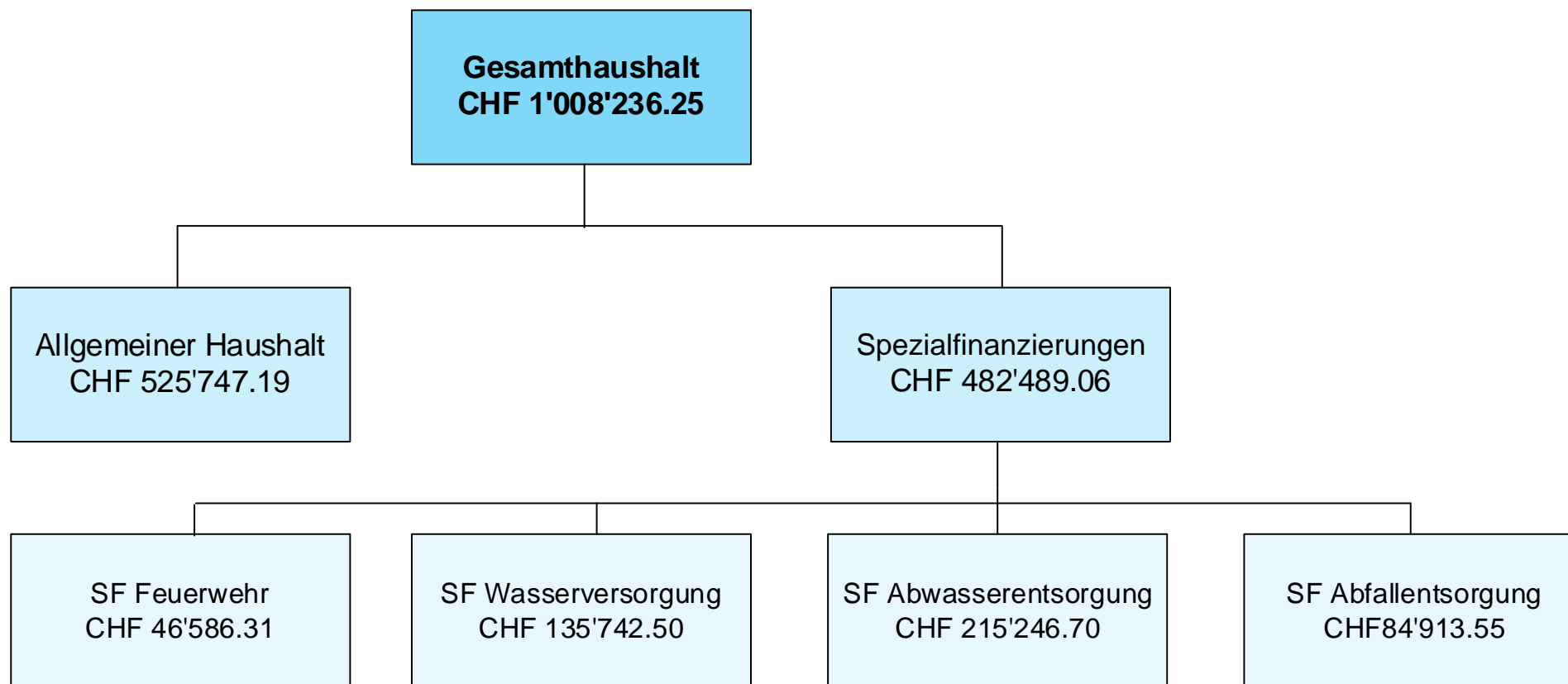

1. BERICHTERSTATTUNG

Allgemeines

Die Jahresrechnung 2023 wurde nach dem Rechnungslegungsmodell HRM2, gemäss Art. 70 Gemeindegesetz, erstellt. Für die Buchführung stand die Software Abacus zur Verfügung.

Die Steueranlage hat unverändert 1.65 betragen, ein Steueranlagezehntel beträgt rund CHF 589'143.

1.1. Erfolgsrechnung

1.1.1. Ergebnis Gesamthaushalt

Der Gesamthaushalt schliesst mit einem Ertragsüberschuss von CHF 1'008'236.25 ab. Budgetiert war ein Ertragsüberschuss von CHF 276'186.00. Die Besserstellung gegenüber dem Budget 2023 beträgt CHF 732'050.25. Das Ergebnis stellt sich weiterhin besser dar aufgrund dessen, dass die Vorschriften der Rechnungslegung HRM2 verlangen, dass die Spezialfinanzierung "Übertrag Verwaltungsvermögen IBH AG" erfolgswirksam während 16 Jahren (bis 2032), abgebaut werden muss. Dies führt während dieser Frist grundsätzlich zu einer Verbesserung des Ergebnisses um CHF 562'500.00.

1.1.2. Ergebnis Allgemeiner Haushalt

Der Allgemeine Haushalt schliesst mit einem Ertragsüberschuss von CHF 525'747.19 ab. Budgetiert war ein Ertragsüberschuss von CHF 32'945.00. Die Besserstellung gegenüber dem Budget 2023 beträgt CHF 492'802.19.

1.1.3. Ergebnis Spezialfinanzierungen

Gemäss Gewässerschutzgesetz und Wasserversorgungsgesetz des Kantons Bern führen die Trägerschaften von öffentlichen Abwasserentsorgungen und Wasserversorgungen eine Spezialfinanzierung Werterhalt. Der Werterhalt berechnet sich auf der Basis der Wiederbeschaffungswerte der Anlagen und aufgrund von deren Nutzungsdauer. Die jährlichen Einlagen in den Werterhalt müssen mindestens 60 % der jährlichen Erneuerungsrate betragen. Dabei ist der Werterhalt mindestens solange zu äufnen, bis er 25 % des gesamten Wiederbeschaffungswertes erreicht. Ebenfalls in den Werterhalt einzulegen sind die einmaligen Anschlussgebühren. Aktuell legt die Gemeinde Huttwil 100 % der jährlichen Erneuerungsraten in den Werterhalt Abwasser und 80% in den Werterhalt Wasser ein.

1.1.3.1. SF Feuerwehr

Die SF Feuerwehr (*Funktion 1500*) schliesst mit einem **Ertragsüberschuss von CHF 46'586.31** ab. Die Rechnung schliesst somit CHF 66'070.31 über dem budgetierten Aufwandsüberschuss von CHF -19'484.00 ab. Diese resultiert aus dem tieferen Betriebsdefizit der RegioFeuerwehr, was einen tieferen Betriebsbeitrag zur Folge hatte.

1.1.3.2. SF Wasserversorgung

Die SF Wasserversorgung (*Funktion 7101*) schliesst mit einem **Ertragsüberschuss von CHF 135'742.50** ab. Budgetiert war ein Ertragsüberschuss von CHF 222'650.00. Die Schlechterstellung beträgt CHF 86'907.50. Dies aufgrund dessen, dass die internen Verrechnungen für die Raumbenutzungen im neuen Werkhof nicht budgetiert waren und weniger Dienstleistungen Dritter für baulichen Unterhalt eingekauft wurden als angenommen.

1.1.3.3. SF Abwasserentsorgung

Die SF Abwasserentsorgung (*Funktionen 7201*) schliesst mit einem **Ertragsüberschuss von CHF 215'246.70** ab, budgetiert war ein Ertragsüberschuss von CHF 178'130.00. Die Besserstellung beträgt CHF 37'116.70. Dies ist hauptsächlich auf höhere Einnahmen bei den Anschlussgebühren zurückzuführen.

1.1.3.4. SF Abfallentsorgung

Die SF Abfallentsorgung (*Funktion 7301*) schliesst mit einem **Ertragsüberschuss von CHF 84'913.55** ab. Budgetiert war ein Aufwandüberschuss von CHF -105'110.00. Die Besserstellung beträgt CHF 190'023.55 Die Besserstellung ist auf die Gebührenerhöhung zurück zu führen. Diese wurde im Budget nicht berücksichtigt, weil diese erst im Dezember 2022 beschlossen wurde.

1.1.4. Wesentliches zur Erfolgsrechnung Gesamthaushalt**Personalaufwand**

Die Personalkosten haben im Berichtsjahr CHF 3'593'361.53 (Vorjahr CHF 3'405'523.89) betragen. Budgetiert war ein Aufwand von CHF 3'818'780.00. Die Unterschreitung ist hauptsächlich auf vakante Stellen in der Bauabteilung und auf tiefere Kosten bei der Behördentätigkeit zurückzuführen. Gegenüber dem Budget ist der Aufwand CHF 187'837.64 bzw. 5.51% tiefer.

		Rechnung 2023		Budget 2023		Rechnung 2022	
		Aufwand	Ertrag	Aufwand	Ertrag	Aufwand	Ertrag
30	Personalaufwand	3'593'361.53		3'818'780.00		3'405'523.89	
300	Behörden und Kommissionen	185'065.20		220'260.00		190'125.20	
301	Löhne des Verwaltungs- und Betriebspersonals	2'805'696.60		2'928'740.00		2'638'370.10	
304	Zulagen	26'138.55		32'700.00		34'489.70	
305	Arbeitgeberbeiträge	472'426.15		511'580.00		447'688.40	
309	Übriger Personalaufwand	104'035.03		125'500.00		94'850.49	

Sachaufwand

Der Sachaufwand hat CHF 4'058'768.53 betragen. Budgetiert war ein Aufwand von CHF 4'704'320.00. Es resultiert eine Budgetunterschreitung von CHF 645'551.47. Die Unter- und Überschreitungen sind in der untenstehenden Aufstellung ersichtlich.

		Rechnung 2023		Budget 2023		Rechnung 2022	
		Aufwand	Ertrag	Aufwand	Ertrag	Aufwand	Ertrag
31	Sach- und übriger Betriebsaufwand	4'058'768.53		4'704'320.00		4'054'660.52	
310	Material- und Warenaufwand	531'541.73		733'000.00		543'495.88	
311	Nicht aktivierbare Anlagen	397'912.33		409'420.00		318'983.68	
312	Ver- und Entsorgung Liegenschaften Verwaltungsvermögen	482'816.36		508'300.00		374'459.55	
313	Dienstleistungen und Honorare	1'185'398.24		1'378'250.00		1'209'384.75	
314	Baulicher Unterhalt und betrieblicher Unterhalt	663'545.98		827'450.00		831'556.12	
315	Unterhalt Mobilien und immaterielle Anlagen	266'051.08		309'520.00		248'506.57	
316	Mieten, Leasing, Pachten, Benützungsgebühren	162'206.40		189'870.00		194'130.40	
317	Spesenentschädigungen	135'378.15		172'610.00		130'177.40	
318	Wertberichtigungen auf Forderungen	204'617.86		131'400.00		148'834.35	
319	Verschiedener Betriebsaufwand	29'300.40		44'500.00		55'131.82	

Abschreibungen

Das bestehende Verwaltungsvermögen HRM1 hat per 01.01.2016 total CHF 9'501'782.55 betragen. Dieses Verwaltungsvermögen wird gemäss Beschluss der Gemeindeversammlung vom 01.12.2015 über 12 Jahre linear mit jährlich 8,33 % bzw. CHF 757'849.00 abgeschrieben. Das neue Verwaltungsvermögen unter HRM2 wird basierend auf der Nutzungsdauer ab Inbetriebnahme linear abgeschrieben.

Die Abschreibungen haben CHF 1'886'398.81 betragen. Budgetiert waren CHF 2'057'530.00. Die Unterschreitung beträgt CHF 171'131.19. Darin nicht enthalten sind die zusätzlichen Abschreibungen aus dem Ertragsüberschuss aus dem allgemeinen Haushalt. Weil nicht alle Investitionen realisiert wurden, ist der Abschreibungsaufwand tiefer als angenommen.

		Rechnung 2023		Budget 2023		Rechnung 2022	
		Aufwand	Ertrag	Aufwand	Ertrag	Aufwand	Ertrag
33	Abschreibungen Verwaltungsvermögen	1'886'398.81		2'057'530.00		1'737'957.91	
330	Sachanlagen VV	1'817'753.29		1'998'930.00		1'684'757.70	
332	Abschreibungen immaterielle Anlagen	68'645.52		58'600.00		53'200.21	

Finanzaufwand

Der Finanzaufwand hat CHF 483'725.84 betragen. Budgetiert war ein Aufwand von CHF 247'240.00. Die Überschreitung von CHF 236'485.84 ist auf die bezahlten Zinsen bei Fremdmittelbezug zurückzuführen.

		Rechnung 2023		Budget 2023		Rechnung 2022	
		Aufwand	Ertrag	Aufwand	Ertrag	Aufwand	Ertrag
		Aufwand	Ertrag	Aufwand	Ertrag	Aufwand	Ertrag
34	Finanzaufwand	483'725.84		247'240.00		1'803'649.75	
340	Zinsaufwand	226'008.44		65'200.00		43'289.47	
343	Liegenschaftsaufwand Finanzvermögen	249'119.85		177'040.00		130'058.27	
344	Wertberichtigungen Anlagen FV					1'625'775.26	

Transferaufwand

Der Transferaufwand hat CHF 11'322'056.82 betragen. Budgetiert war ein Aufwand von CHF 10'905'691.00. Die Budgetüberschreitung von CHF 416'365.82 ist insbesondere auf höhere Beiträge an den Kanton bei den Lehrergehaltskosten zurückzuführen.

		Rechnung 2023		Budget 2023		Rechnung 2022	
		Aufwand	Ertrag	Aufwand	Ertrag	Aufwand	Ertrag
		Aufwand	Ertrag	Aufwand	Ertrag	Aufwand	Ertrag
36	Transferaufwand	11'322'056.82		10'905'691.00		11'230'221.77	
361	Entschädigungen an Gemeinwesen	6'346'527.80		5'711'990.00		6'232'145.20	
362	Finanz- und Lastenausgleich	1'341'281.00		1'376'644.00		1'324'417.00	
363	Beiträge an Gemeinwesen und Dritte	3'585'151.02		3'767'857.00		3'624'561.57	
366	Abschreibungen Investitionsbeiträge	49'097.00		49'200.00		49'098.00	

Fiskalertrag

Steueranlage 1.65-fache der einfachen Steuer (unverändert)

Liegenschaftssteuer 1,2 ‰ des amtlichen Wertes (unverändert)

Der Fiskalertrag betrug CHF 11'468'573.90 (Vorjahr CHF 11'147'858.70). Budgetiert waren CHF 10'697'092.00. Gegenüber dem Budget bedeutet dies eine Besserstellung von CHF 771'481.90 oder 7.21 %. Gegenüber dem Vorjahr entspricht dies einem Mehrertrag von CHF 320'715.20 oder 2.87%.

Die Einkommenssteuern natürliche Personen sind gegenüber dem Vorjahr um CHF 212'270.75 gestiegen. Die Vermögenssteuern natürliche Personen sind um CHF 48'257.55 etwas höher ausgefallen als im Vorjahr. Die Quellensteuern sind gegenüber dem Vorjahr erneut um CHF 30'443.90 gestiegen.

		Rechnung 2023		Budget 2023		Rechnung 2022	
		Aufwand	Ertrag	Aufwand	Ertrag	Aufwand	Ertrag
40	Fiskalertrag		11'468'573.90		10'697'092.00		11'147'858.70
400	Direkte Steuern natürliche Personen		8'604'057.40		8'526'092.00		8'313'085.20
401	Direkte Steuern juristische Personen		1'116'804.30		716'000.00		939'544.65
402	Übrige direkte Steuern		1'718'472.20		1'426'200.00		1'866'588.85
403	Besitz- und Aufwandsteuern		29'240.00		28'800.00		28'640.00

Entgelte

Die Entgelte haben CHF 4'134'390.91 betragen. Budgetiert war ein Ertrag von CHF 4'013'550.00. Die Besserstellung von CHF 120'840.91.96 oder 3.01% ist hauptsächlich auf höhere Gebühreneinnahmen beim Wasser/Abwasser und Abfall zurückzuführen.

		Rechnung 2023		Budget 2023		Rechnung 2022	
		Aufwand	Ertrag	Aufwand	Ertrag	Aufwand	Ertrag
42	Entgelte		4'134'390.91		4'013'550.00		4'151'692.96
420	Ersatzabgaben		233'891.15		216'000.00		228'261.40
421	Gebühren für Amtshandlungen		193'781.25		167'500.00		211'260.40
424	Benützungsgebühren u. Dienstleistungen		3'441'677.41		3'322'000.00		3'322'936.96
425	Erlös aus Verkäufen		125'808.35		106'500.00		118'016.75
426	Rückererstattungen		117'932.75		183'950.00		249'677.45
427	Bussen		21'300.00		17'600.00		21'540.00

Finanzertrag

Der Finanzertrag hat CHF 2'162'349.60 betragen. Budgetiert waren CHF 1'494'825.00. Die Besserstellung von CHF 667'524.60 betrifft hauptsächlich die Wertberichtigung beim Vermögensverwaltungsmandat, welches sich nach dem hohen Verlust im Jahr 2022 gut erholt hat.

		Rechnung 2023		Budget 2023		Rechnung 2022	
		Aufwand	Ertrag	Aufwand	Ertrag	Aufwand	Ertrag
44	Finanzertrag		2'162'349.60		1'494'825.00		2'686'515.95
440	Zinsertrag		108'590.80		75'100.00		74'804.01
441	Realisierte Gewinne FV		149'948.00		120'000.00		1'146'839.64
442	Beteiligungsertrag FV		415'371.25		398'000.00		420'870.00
443	Liegenschaftsertrag Finanzvermögen		375'856.85		382'425.00		399'835.75
444	Wertberichtigungen Anlagen FV		566'892.70		30'000.00		19'033.00
445	Finanzertrag aus Darlehen und Beteiligungen VV		336'549.50		315'550.00		340'549.50
447	Liegenschaftenertrag VV		209'140.50		173'750.00		284'584.05

Transferertrag

Der Transferertrag hat CHF 5'404'761.23 betragen. Budgetiert waren CHF 5'602'375.00. Die Schlechterstellung beträgt CHF 197'613.77. Die Abweichung ist aus tieferen Zahlungen von Bund, Kanton und Gemeinden.

		Rechnung 2023		Budget 2023		Rechnung 2022	
		Aufwand	Ertrag	Aufwand	Ertrag	Aufwand	Ertrag
46	Transferertrag		5'404'761.23		5'602'375.00		5'215'839.46
460	Ertragsanteile		47'855.10		48'000.00		45'324.60
461	Entschädigungen von Gemeinwesen		2'596'606.78		2'844'350.00		2'884'892.09
462	Finanz- und Lastenausgleich		2'071'608.00		2'004'431.00		1'666'771.00
463	Beiträge von Gemeinwesen und Dritten		686'869.15		703'094.00		616'448.92
469	Übriger Transferertrag		1'822.20		2'500.00		2'402.85

1.2. Investitionsrechnung

1.2.1. Aktivierungsgrenze

Der Gemeinderat hat die Aktivierungsgrenze für Investitionen mit **CHF 50'000.00** für den Allgemeinen Haushalt und für die Spezialfinanzierungen festgelegt (s/Art. 79a GV). Das bedeutet, dass Investitionen unterhalb der Aktivierungsgrenze der Erfolgsrechnung belastet werden. Dabei ist eine konstante Praxis über mehrere Jahre anzuwenden.

1.2.2. Investitionsrechnung

Im Berichtsjahr wurden **Nettoinvestitionen von total CHF 3'900'814.81** getätigt. Budgetiert waren CHF 4'467'000.00. Die Nettoinvestitionen sind somit um CHF 566'185.19 tiefer als budgetiert ausgefallen. Von den Nettoinvestitionen entfielen CHF 2'786'125.25 auf den allgemeinen Haushalt, CHF 1'114'689.56 auf die gebührenfinanzierten Spezialfinanzierungen und CHF 0.00 auf die Feuerwehr Huttwil. Die Einzelheiten gehen aus der detaillierten Investitionsrechnung im Anhang hervor.

1.3. Bilanz

1.3.1. Bilanzwerte

Die Bilanzsumme hat per 31.12.2023 CHF 88'844'250.17 betragen (Eingangsbilanz CHF 85'476'608.78). Die Bilanzwerte haben sich 2023 wie nachstehend dargestellt verändert.

		Bestand			Bestand
		01.01.2023	Zuwachs	Abgang	31.12.2023
AKTIVEN					
10	Finanzvermögen	47'167'968.48	98'211'281.95	96'808'959.56	48'570'290.87
14	Verwaltungsvermögen	38'308'640.30	3'892'456.89	1'927'137.89	40'273'959.30
	AKTIVEN	85'476'608.78	102'103'738.84	98'736'097.45	88'844'250.17
PASSIVEN					
20	Fremdkapital	19'829'739.17	41'982'698.82	40'783'321.52	21'029'116.47
29	Eigenkapital	65'646'869.61	3'050'780.74	882'516.65	67'815'133.70
	PASSIVEN	85'476'608.78	45'033'479.56	41'665'838.17	88'844'250.17

1.3.2. Neubewertungsreserve

Das Finanzvermögen wurde gemäss Anhang 1 zu Art. 81, Absatz 3, Ziffer 3 der Gemeindeverordnung neu bewertet. Die Neubewertungsreserve hat beim Übergang auf HRM2 per 01.01.2016 CHF 12'488'021.85 betragen. Der Bestand beträgt per 31.12.2023 unverändert CHF 9'085'218.63.

1.4. Nachkredite

	Betrag
Total	CHF 2'363'321.30
davon	
Kompetenz Gemeinderat	CHF 322'565.85
Gebunden	CHF 2'040'755.45
durch die Gemeindeversammlung zu beschliessen	CHF 0.00

1.5. Spezialfinanzierungen

(Art. 30 Bst. b FHDV)

	Rechnung 2023	Budget 2023	Rechnung 2022
SF Feuerwehr			
Erfolg	46'586.31	-19'484.00	30'365.02
Verwaltungsvermögen	110'052.00		113'491.00
Bestand SF	1'065'641.07		1'019'054.76
SF Wasserversorgung			
Erfolg	135'742.50	222'650.00	-86'919.55
Verwaltungsvermögen	1'286'081.00		680'902.00
Bestand Werterhalt	3'364'924.66		3'017'029.77
Bestand SF	-99'997.48		-235'739.98
SF Abwasserentsorgung			
Erfolg	215'246.70	178'130.00	347'256.53
Verwaltungsvermögen	4'841'840.00		4'434'500.00
Bestand Werterhalt	5'597'460.79		5'218'443.84
Bestand SF	1'922'615.87		1'707'369.17
SF Abfall			
Erfolg	84'913.55	-105'110.00	-27'836.51
Verwaltungsvermögen	41'368.00		28'354.00
Bestand SF	359'776.12		274'862.57

2. ECKDATEN**2.1. Übersicht**

	Rechnung 2023 CHF	Budget 2023 CHF	Rechnung 2022 CHF
Jahresergebnis ER Gesamthaushalt	1'008'236.25	276'186.00	262'865.49
Jahresergebnis ER Allgemeiner Haushalt	525'747.19	0.00	0.00
Jahresergebnis Spezialfinanzierungen	482'489.06	276'186.00	262'865.49
Steuerertrag natürliche Personen	8'604'057.40	8'526'092.00	8'313'085.20
Steuerertrag juristische Personen	1'116'804.30	716'000.00	939'544.65
Liegenschaftssteuer	1'116'973.05	1'107'300.00	1'067'975.75
Nettoinvestitionen	3'900'814.81	4'467'000.00	3'043'104.06
Bestand Finanzvermögen	48'570'290.87		47'167'968.48
Bestand Verwaltungsvermögen Gesamthaushalt	40'273'959.30		38'308'640.30
Bestand Verwaltungsvermögen Allgemeiner Haushalt	34'104'670.30		33'164'884.30
Bestand Verwaltungsvermögen Spezialfinanzierungen	6'169'289.00		5'143'756.00
Fremdkapital	21'029'116.47		19'829'739.17
Eigenkapital	67'815'133.70		65'646'869.61
Reserven	6'747'994.30		5'803'214.80
Neubewertungs- und Schwankungsreserve	12'156'821.85		12'156'821.85
Bilanzüberschuss /-fehlbetrag	30'521'902.32		29'996'155.13

2.2. Selbstfinanzierung / Finanzierungsergebnis

	Rechnung 2023	Budget 2023	Rechnung 2022
	CHF	CHF	CHF
Gesamtergebnis Erfolgsrechnung	1'008'236.25	276'186.00	262'865.49
Abschreibungen Verwaltungsvermögen	1'886'398.81	2'057'530.00	1'737'957.91
Einlagen Fonds u. Spezialfinanzierungen	910'300.49	817'500.00	910'300.49
Entnahmen Fonds u. Spezialfinanzierungen	-183'388.65	-237'100.00	-170'650.22
Wertberichtigungen Darlehen VV	0.00	0.00	0.00
Wertberichtigungen Beteiligungen VV	0.00	0.00	0.00
Abschreibungen Investitionsbeiträge	49'097.00	49'200.00	49'098.00
Einlagen in das Eigenkapital	1'132'244.00	218'495.00	855'243.93
Entnahmen aus dem Eigenkapital	-699'128.00	-625'800.00	-632'727.00
Selbstfinanzierung	4'103'759.90	2'556'011.00	3'012'088.60
Investitionsrechnung			
Investitionsausgaben	3'915'814.81	4'595'000.00	3'828'159.41
Investitionseinnahmen	15'000.00	128'000.00	785'055.35
Nettoinvestitionen	3'900'814.81	4'467'000.00	3'043'104.06
Finanzierungsergebnis	202'945.09	-1'910'989.00	-31'015.46

2.3. Gestufte Erfolgsausweise

2.3.1. Gesamthaushalt

		Rechnung 2023	Budget 2023	Rechnung 2022
	Betrieblicher Aufwand			
30	Personalaufwand	3'593'361.53	3'818'780.00	3'405'523.89
31	Sach- und übriger Betriebsaufwand	4'058'768.53	4'704'320.00	4'054'660.52
33	Abschreibungen Verwaltungsvermögen	1'886'398.81	2'057'530.00	1'737'957.91
35	Einlagen Fonds und Spezialfinanzierungen	910'300.49	817'500.00	910'300.49
36	Transferaufwand	11'322'056.82	10'905'691.00	11'230'221.77
37	Durchlaufende Beiträge	0.00	0.00	0.00
	Betrieblicher Aufwand	21'770'886.18	22'303'821.00	21'338'664.58
	Betrieblicher Ertrag			
40	Fiskalertrag	11'468'573.90	10'697'092.00	11'147'858.70
41	Regalien und Konzessionen	342'499.98	375'000.00	255'139.46
42	Entgelte	4'134'390.91	4'013'550.00	4'151'692.96
43	Verschiedene Erträge	0.00	0.00	0.00
45	Entnahmen Fonds u. Spezialfinanzierungen	183'388.65	237'100.00	170'650.22
46	Transferertrag	5'404'761.23	5'602'375.00	5'215'839.46
47	Durchlaufende Beiträge	0.00	0.00	0.00
	Betrieblicher Ertrag	21'533'614.67	20'925'117.00	20'941'180.80
	Ergebnis aus betrieblicher Tätigkeit	-237'271.51	-1'378'704.00	-397'483.78
34	Finanzaufwand	483'725.84	247'240.00	1'803'649.75
44	Finanzertrag	2'162'349.60	1'494'825.00	2'686'515.95
	Ergebnis aus Finanzierung	1'678'623.76	1'247'585.00	882'866.20
	Operatives Ergebnis	1'441'352.25	-131'119.00	485'382.42
38	Ausserordentlicher Aufwand	1'132'244.00	218'495.00	855'243.93
48	Ausserordentlicher Ertrag	699'128.00	625'800.00	632'727.00
	Ausserordentliches Ergebnis	-433'116.00	407'305.00	-222'516.93
	Gesamtergebnis Erfolgsrechnung	1'008'236.25	276'186.00	262'865.49
	(+ = Ertragsüberschuss / - = Aufwandüberschuss)			

2.3.2. Allgemeiner Haushalt

		Rechnung 2023	Budget 2023	Rechnung 2022
	Betrieblicher Aufwand			
30	Personalaufwand	3'067'428.75	3'236'880.00	2'896'181.78
31	Sach- und übriger Betriebsaufwand	3'389'311.18	3'898'740.00	3'313'123.06
33	Abschreibungen Verwaltungsvermögen	1'792'248.25	1'911'170.00	1'657'035.20
35	Einlagen Fonds und Spezialfinanzierungen	0.00	0.00	0.00
36	Transferaufwand	10'122'669.45	9'765'367.00	10'038'417.65
37	Durchlaufende Beiträge	0.00	0.00	0.00
	Betrieblicher Aufwand	18'371'657.63	18'812'157.00	17'904'757.69
	Betrieblicher Ertrag			
40	Fiskalertrag	11'468'573.90	10'697'092.00	11'147'858.70
41	Regalien und Konzessionen	342'499.98	375'000.00	255'139.46
42	Entgelte	532'849.45	527'750.00	683'786.55
43	Verschiedene Erträge	0.00	0.00	0.00
45	Entnahmen Fonds u. Spezialfinanzierungen	0.00	0.00	0.00
46	Transferertrag	5'333'772.23	5'566'225.00	5'172'758.21
47	Durchlaufende Beiträge	0.00	0.00	0.00
	Betrieblicher Ertrag	17'677'695.56	17'166'067.00	17'259'542.92
	Ergebnis aus betrieblicher Tätigkeit	-693'962.07	-1'646'090.00	-645'214.77
34	Finanzaufwand	483'594.84	247'240.00	1'803'649.75
44	Finanzertrag	2'136'420.10	1'486'025.00	2'671'381.45
	Ergebnis aus Finanzierung	1'652'825.26	1'238'785.00	867'731.70
	Operatives Ergebnis	958'863.19	-407'305.00	222'516.93
38	Ausserordentlicher Aufwand	1'132'244.00	218'495.00	855'243.93
48	Ausserordentlicher Ertrag	699'128.00	625'800.00	632'727.00
	Ausserordentliches Ergebnis	-433'116.00	407'305.00	-222'516.93
	Gesamtergebnis Erfolgsrechnung	525'747.19	0.00	0.00
	(+ = Ertragsüberschuss / - = Aufwandüberschuss)			

2.3.3. Feuerwehr

		Rechnung 2023	Budget 2023	Rechnung 2022
	Betrieblicher Aufwand			
30	Personalaufwand	0.00	0.00	0.00
31	Sach- und übriger Betriebsaufwand	17'473.59	14'560.00	10'166.41
33	Abschreibungen Verwaltungsvermögen	3'439.00	3'450.00	3'439.00
35	Einlagen Fonds und Spezialfinanzierungen	0.00	0.00	0.00
36	Transferaufwand	241'582.25	253'924.00	203'188.77
37	Durchlaufende Beiträge	0.00	0.00	0.00
	Betrieblicher Aufwand	262'494.84	271'934.00	216'794.18
	Betrieblicher Ertrag			
40	Fiskalertrag	0.00	0.00	0.00
41	Regalien und Konzessionen	0.00	0.00	0.00
42	Entgelte	233'891.15	216'000.00	209'216.20
43	Verschiedene Erträge	0.00	0.00	0.00
45	Entnahmen Fonds u. Spezialfinanzierungen	0.00	0.00	0.00
46	Transferertrag	70'900.00	35'450.00	35'450.00
47	Durchlaufende Beiträge	0.00	0.00	0.00
	Betrieblicher Ertrag	304'791.15	251'450.00	244'666.20
	Ergebnis aus betrieblicher Tätigkeit	42'296.31	-20'484.00	27'872.02
34	Finanzaufwand	0.00	0.00	0.00
44	Finanzertrag	4'290.00	1'000.00	2'493.00
	Ergebnis aus Finanzierung	4'290.00	1'000.00	2'493.00
	Operatives Ergebnis	46'586.31	-19'484.00	30'365.02
38	Ausserordentlicher Aufwand	0.00	0.00	0.00
48	Ausserordentlicher Ertrag	0.00	0.00	0.00
	Ausserordentliches Ergebnis	0.00	0.00	0.00
	Gesamtergebnis Erfolgsrechnung	46'586.31	-19'484.00	30'365.02
	(+ = Ertragsüberschuss / - = Aufwandüberschuss)			

2.3.4. Wasserversorgung

		Rechnung 2023	Budget 2023	Rechnung 2022
	Betrieblicher Aufwand			
30	Personalaufwand	230'267.79	259'500.00	234'063.87
31	Sach- und übriger Betriebsaufwand	214'853.88	258'350.00	268'895.70
33	Abschreibungen Verwaltungsvermögen	17'235.60	24'800.00	9'128.42
35	Einlagen Fonds und Spezialfinanzierungen	415'130.49	312'300.00	415'130.49
36	Transferaufwand	135'490.85	121'400.00	128'173.35
37	Durchlaufende Beiträge	0.00	0.00	0.00
	Betrieblicher Aufwand	1'012'978.61	976'350.00	1'055'391.83
	Betrieblicher Ertrag			
40	Fiskalertrag	0.00	0.00	0.00
41	Regalien und Konzessionen	0.00	0.00	0.00
42	Entgelte	1'072'453.51	1'114'500.00	896'133.61
43	Verschiedene Erträge	0.00	0.00	0.00
45	Entnahmen Fonds u. Spezialfinanzierungen	67'235.60	81'800.00	59'128.42
46	Transferertrag	89.00	700.00	7'631.25
47	Durchlaufende Beiträge	0.00	0.00	0.00
	Betrieblicher Ertrag	1'139'778.11	1'197'000.00	962'893.28
	Ergebnis aus betrieblicher Tätigkeit	126'799.50	220'650.00	-92'498.55
34	Finanzaufwand	0.00	0.00	0.00
44	Finanzertrag	8'943.00	2'000.00	5'579.00
	Ergebnis aus Finanzierung	8'943.00	2'000.00	5'579.00
	Operatives Ergebnis	135'742.50	222'650.00	-86'919.55
38	Ausserordentlicher Aufwand	0.00	0.00	0.00
48	Ausserordentlicher Ertrag	0.00	0.00	0.00
	Ausserordentliches Ergebnis	0.00	0.00	0.00
	Gesamtergebnis Erfolgsrechnung	135'742.50	222'650.00	-86'919.55
	(+ = Ertragsüberschuss / - = Aufwandüberschuss)			

2.3.5. Abwasserentsorgung

		Rechnung 2023	Budget 2023	Rechnung 2022
	Betrieblicher Aufwand			
30	Personalaufwand	178'264.66	192'700.00	156'797.01
31	Sach- und übriger Betriebsaufwand	42'899.87	65'270.00	65'248.28
33	Abschreibungen Verwaltungsvermögen	66'153.05	104'300.00	61'521.80
35	Einlagen Fonds und Spezialfinanzierungen	495'170.00	505'200.00	495'170.00
36	Transferaufwand	749'171.62	682'000.00	783'545.03
37	Durchlaufende Beiträge	0.00	0.00	0.00
	Betrieblicher Aufwand	1'531'659.20	1'549'470.00	1'562'282.12
	Betrieblicher Ertrag			
40	Fiskalertrag	0.00	0.00	0.00
41	Regalien und Konzessionen	0.00	0.00	0.00
42	Entgelte	1'619'610.85	1'567'300.00	1'791'982.85
43	Verschiedene Erträge	0.00	0.00	0.00
45	Entnahmen Fonds u. Spezialfinanzierungen	116'153.05	155'300.00	111'521.80
46	Transferertrag	0.00	0.00	0.00
47	Durchlaufende Beiträge	0.00	0.00	0.00
	Betrieblicher Ertrag	1'735'763.90	1'722'600.00	1'903'504.65
	Ergebnis aus betrieblicher Tätigkeit	204'104.70	173'130.00	341'222.53
34	Finanzaufwand	131.00	0.00	0.00
44	Finanzertrag	11'273.00	5'000.00	6'034.00
	Ergebnis aus Finanzierung	11'142.00	5'000.00	6'034.00
	Operatives Ergebnis	215'246.70	178'130.00	347'256.53
38	Ausserordentlicher Aufwand	0.00	0.00	0.00
48	Ausserordentlicher Ertrag	0.00	0.00	0.00
	Ausserordentliches Ergebnis	0.00	0.00	0.00
	Gesamtergebnis Erfolgsrechnung	215'246.70	178'130.00	347'256.53
	(+ = Ertragsüberschuss / - = Aufwandüberschuss)			

2.3.6. Abfall

		Rechnung 2023	Budget 2023	Rechnung 2022
	Betrieblicher Aufwand			
30	Personalaufwand	117'400.33	129'700.00	118'481.23
31	Sach- und übriger Betriebsaufwand	394'230.01	467'400.00	397'227.07
33	Abschreibungen Verwaltungsvermögen	7'322.91	13'810.00	6'833.49
35	Einlagen Fonds und Spezialfinanzierungen	0.00	0.00	0.00
36	Transferaufwand	73'142.65	83'000.00	76'896.97
37	Durchlaufende Beiträge	0.00	0.00	0.00
	Betrieblicher Aufwand	592'095.90	693'910.00	599'438.76
	Betrieblicher Ertrag			
40	Fiskalertrag	0.00	0.00	0.00
41	Regalien und Konzessionen	0.00	0.00	0.00
42	Entgelte	675'585.95	588'000.00	570'573.75
43	Verschiedene Erträge	0.00	0.00	0.00
45	Entnahmen Fonds u. Spezialfinanzierungen	0.00	0.00	0.00
46	Transferertrag	0.00	0.00	0.00
47	Durchlaufende Beiträge	0.00	0.00	0.00
	Betrieblicher Ertrag	675'585.95	588'000.00	570'573.75
	Ergebnis aus betrieblicher Tätigkeit	83'490.05	-105'910.00	-28'865.01
34	Finanzaufwand	0.00	0.00	0.00
44	Finanzertrag	1'423.50	800.00	1'028.50
	Ergebnis aus Finanzierung	1'423.50	800.00	1'028.50
	Operatives Ergebnis	84'913.55	-105'110.00	-27'836.51
38	Ausserordentlicher Aufwand	0.00	0.00	0.00
48	Ausserordentlicher Ertrag	0.00	0.00	0.00
	Ausserordentliches Ergebnis	0.00	0.00	0.00
	Gesamtergebnis Erfolgsrechnung	84'913.55	-105'110.00	-27'836.51
	(+ = Ertragsüberschuss / - = Aufwandüberschuss)			

3. BILANZ

		1.1.2023	Zuwachs	Abgang	31.12.2023
	Aktiven	85'476'608.78	102'103'738.84	98'736'097.45	88'844'250.17
10	Finanzvermögen	47'167'968.48	98'211'281.95	96'808'959.56	48'570'290.87
100	Flüssige Mittel und kurzfristige Geldanlagen	4'917'580.62	40'818'736.68	43'847'129.50	1'889'187.80
101	Forderungen	7'885'751.66	56'492'757.89	52'708'830.87	11'669'678.68
104	Aktive Rechnungsabgrenzungen	174'556.84	179'560.28	174'556.84	179'560.28
107	Finanzanlagen	25'091'846.76	716'840.70	78'442.35	25'730'245.11
108	Sachanlagen FV	9'098'232.60	3'386.40		9'101'619.00
14	Verwaltungsvermögen	38'308'640.30	3'892'456.89	1'927'137.89	40'273'959.30
140	Sachanlagen VV	27'138'371.30	3'669'998.37	1'809'395.37	28'998'974.30
142	Immaterielle Anlagen	430'616.00	222'458.52	68'645.52	584'429.00
144	Darlehen	4'055'000.00			4'055'000.00
145	Beteiligungen, Grundkapitalien	5'075'003.00			5'075'003.00
146	Investitionsbeiträge	1'609'650.00		49'097.00	1'560'553.00
	Passiven	85'476'608.78	45'033'479.56	41'665'838.17	88'844'250.17
20	Fremdkapital	19'829'739.17	41'982'698.82	40'783'321.52	21'029'116.47
200	Laufende Verbindlichkeiten	1'026'979.41	30'821'029.79	30'510'675.76	1'337'333.44
201	Kurzfristige Finanzverbindlichkeiten	12'000'000.00	11'000'000.00	10'000'000.00	13'000'000.00
204	Passive Rechnungsabgrenzungen	365'352.56	140'537.03	154'765.21	351'124.38
205	Kurzfristige Rückstellungen	99'000.00	16'000.00	4'000.00	111'000.00
206	Langfristige Finanzverbindlichkeiten	6'057'600.00		95'200.00	5'962'400.00
209	Verbindlichkeiten ggü SF und Fonds im FK	280'807.20	5'132.00	18'680.55	267'258.65
29	Eigenkapital	65'646'869.61	3'050'780.74	882'516.65	67'815'133.70
290	Verpflichtungen (+), Vorschüsse (-) ggü Spezialfin	7'828'044.52	482'489.06	562'500.00	7'748'033.58
293	Vorfinanzierungen	9'862'633.31	1'097'764.49	320'016.65	10'640'381.15
294	Reserven	5'803'214.80	944'780.00		6'747'994.80
296	Neubewertungsreserve Finanzvermögen	12'156'821.85			12'156'821.85
299	Bilanzüberschuss /-fehlbetrag	29'996'155.13	525'747.19		30'521'902.32

4. FUNKTIONEN**4.1. Erfolgsrechnung**

	Rechnung 2023		Budget 2023		Rechnung 2022	
	Aufwand	Ertrag	Aufwand	Ertrag	Aufwand	Ertrag
ERFOLGSRECHNUNG	25'457'717.93	25'457'717.93	24'147'431.00	24'147'431.00	25'265'142.71	25'265'142.71
00 Allgemeine Verwaltung	1'472'399.39	335'954.80	1'766'850.00	311'080.00	1'452'669.09	400'972.30
Nettoaufwand		1'136'444.59		1'455'770.00		1'051'696.79
1 Öffentliche Ordnung und Sicherheit, Verteidigung	1'934'597.82	1'355'065.00	1'887'629.00	1'349'729.00	1'756'048.03	1'210'021.32
Nettoaufwand		579'532.82		537'900.00		546'026.71
2 Bildung	6'737'309.63	2'347'028.15	5'960'360.00	2'574'380.00	6'400'957.04	2'155'206.15
Nettoaufwand		4'390'281.48		3'385'980.00		4'245'750.89
3 Kultur, Sport und Freizeit, Kirche	1'275'209.66	77'702.60	1'287'779.00	43'000.00	1'153'714.65	12'782.25
Nettoaufwand		1'197'507.06		1'244'779.00		1'140'932.40
4 Gesundheit	29'831.35	4'202.70	34'800.00	3'900.00	31'780.40	4'442.55
Nettoaufwand		25'628.65		30'900.00		27'337.85
5 Soziale Sicherheit	4'529'447.80	368'202.43	5'014'964.00	443'800.00	4'766'149.10	1'010'149.09
Nettoaufwand		4'161'245.37		4'571'164.00		3'756'000.01
6 Verkehr und Nachrichtenübermittlung	1'960'773.97	648'454.45	2'261'877.00	646'100.00	1'834'747.98	598'724.95
Nettoaufwand		1'312'319.52		1'615'777.00		1'236'023.03
7 Umweltschutz und Raumordnung	4'139'100.31	3'600'007.66	4'271'490.00	3'650'539.00	4'079'415.79	3'611'510.79
Nettoaufwand		539'092.65		620'951.00		467'905.00
8 Volkswirtschaft	79'635.71	1'157'093.18	97'910.00	1'194'000.00	89'168.55	1'142'022.46
Nettoertrag		1'077'457.47		1'096'090.00		1'052'853.91
9 Finanzen und Steuern	3'299'412.29	15'564'006.96	1'563'772.00	13'930'903.00	3'700'492.08	15'119'310.85
Nettoertrag		12'264'594.67		12'367'131.00		11'418'818.77

		Rechnung 2023		Budget 2023		Rechnung 2022	
		Aufwand	Ertrag	Aufwand	Ertrag	Aufwand	Ertrag
00	Allgemeine Verwaltung	1'472'399.39	335'954.80	1'766'850.00	311'080.00	1'452'669.09	400'972.30
	Nettoaufwand		1'136'444.59		1'455'770.00		1'051'696.79

Wesentliche Abweichungen

0110 Legislative

- 3130.01 Telefon, Porto, Post- und Bankspesen -9'045.29 Tiefere Portokosten
- 3132.01 Honorare für externe Berater, Fachexperten -5'768.50 Es fielen keine Kosten für externe Berater an

0120 Exekutive

- 3000.01 Löhne, Tag- und Sitzungsgelder -24'199.80 Sitzungsgelder weniger als angenommen
- 3113.01 Anschaffung Hardware -6'000.00 Es fielen keine Neuanschaffungen von Notebooks an.
- 3199.01 Übriger Betriebsaufwand -14'336.35 Weniger Ausgaben im Gemeinderatskredit

0220 Allgemeine Dienste, übrige (Verwaltung)

- 3010.01 Löhne des Verwaltungs- und Betriebspersonals -39'967.26 Tiefere Lohnkosten aufgrund vakanter Stellen Bauverwaltung und aufgrund Rückvergütungen Mutterschaftsentschädigungen
- 3090.01 Aus- und Weiterbildung -13'015.45 Weniger Weiterbildungsaufwand
- 3130.03 Allgemeiner Sachaufwand, DL Dritter -31'094.10 Weniger Dienstleistungsaufwand durch Externe
- 3158.01 Unterhalt Software -26'668.95 Es fiel weniger Unterhalt bei der Software an
- 3170.01 Reisekosten und Spesen -19'047.50 Tiefere Pauschalspesen aufgrund vakanter Stelle und weniger Spesenauslagen durch das Personal
- 3300.90 Planmässige Abschreibungen übrige Sachanlagen 31'007.05 Abschreibungsaufwand Anschaffung Notstromaggregate war nicht budgetiert
- 4260.01 Rückerstattungen und Kostenbeteiligungen Dritter 14'469.60 Mehr Ertrag aufgrund Weiterverrechnung EDV Kosten
- 4612.13 Interne Verrechnung Betriebs- und Verw. kosten 25'175.10 Mehr Ertrag aufgrund der Verrechnung der Vollkosten in den Spezialfinanzierungen

0290 Verwaltungsliegenschaften

- 3144.01 Unterhalt Hochbauten, Gebäude Lieg VV -25'819.00 Tiefere Unterhaltskosten

		Rechnung 2023		Budget 2023		Rechnung 2022	
		Aufwand	Ertrag	Aufwand	Ertrag	Aufwand	Ertrag
1	Öffentliche Ordnung und Sicherheit, Verteidigung	1'934'597.82	1'355'065.00	1'887'629.00	1'349'729.00	1'756'048.03	1'210'021.32
	Nettoaufwand		579'532.82		537'900.00		546'026.71

Wesentliche Abweichungen

1400 Allgemeines Rechtswesen

- 3130.03 Allgemeiner Sachaufwand, DL Dritter 37'206.30 Mehrkosten da mehr Dienstleistungen extern in der Bauabteilung eingekauft werden mussten
- 3130.07 Gebühren Baubewilligungen 30'475.30 Höhere Baubewilligungsgebühren inkl. Publikationskosten
- 4210.07 Gebühren Baubewilligungen 17'701.20 Mehr Ertrag aufgrund mehr Einnahmen bei den Baubewilligungen

1500 Feuerwehr

- 3632.01 Beiträge an Gemeinden -12'400.25 Tieferer Betriebsbeitrag 2023, aufgrund tieferem Betriebsdefizit der Feuerwehr Region Huttwil

1506 Feuerwehr Region Huttwil

- 3010.02 Feuerwehrosold -16'377.50 Weniger Soldzahlungen aufgrund weniger Einsätze
- 3151.01 Unterhalt Maschinen, Geräte, Fahrzeuge -11'499.45 Weniger Serviceaufwand an den Maschinen und Fahrzeugen
- 4632.01 Beiträge von Gemeinden -25'617.25 Mindereinnahmen u.a. aufgrund tieferem Betriebsdefizit dadurch reduzieren sich die Beiträge der anderen Gemeinden

1610 Militärische Verteidigung

- 4610.01 Entschädigung von Bund -15'606.00 Aufgrund weniger Belegungen durch das Militär fiel Ertrag tiefer aus

		Rechnung 2023		Budget 2023		Rechnung 2022	
		Aufwand	Ertrag	Aufwand	Ertrag	Aufwand	Ertrag
2	Bildung	6'737'309.63	2'347'028.15	5'960'360.00	2'574'380.00	6'400'957.04	2'155'206.15
	Nettoaufwand		4'390'281.48		3'385'980.00		4'245'750.89

Wesentliche Abweichungen

2110 Kindergarten

- 3130.08 Schülertransporte 13'490.80 Mehrkosten für Schülertransportkosten

2120 Primarstufe

- 3611.01 Entschädigungen an Kanton 336'483.00 Höhere Lehrergehaltskosten als budgetiert
- 4612.01 Entschädigungen von Gemeinden -97'208.00 Mindereinnahmen aufgrund weniger auswärtigen Schülern

2130 Sekundarstufe 1

- 3611.01 Entschädigungen an Kanton 508'458.50 Höhere Lehrergehaltskosten als budgetiert

2170 Schulliegenschaften

- 4260.01 Rückerstattungen und Kostenbeteiligungen Dritter -33'092.35 Mindereinnahmen aufgrund Wegfall Mieteinnahmen HPS
- 4470.01 Pacht- und Mietzinse Liegenschaften VV -15'167.60 Mindereinnahmen aufgrund Wegfall Nebenkosten HPS

2198 Nicht Aufteilbares, Volks-, Tagesschule

- 3113.01 Anschaffung Hardware 9'983.55 Installation Firewall Secure war nicht budgetiert
- 3632.01 Beiträge an Gemeinden 73'927.70 Umbuchungen aufgrund falscher Datenlieferung bei den Schülerzahlen der Anschlussgemeinden

		Rechnung 2023		Budget 2023		Rechnung 2022	
		Aufwand	Ertrag	Aufwand	Ertrag	Aufwand	Ertrag
3	Kultur, Sport und Freizeit, Kirche	1'275'209.66	77'702.60	1'287'779.00	43'000.00	1'153'714.65	12'782.25
	Nettoaufwand		1'197'507.06		1'244'779.00		1'140'932.40

Wesentliche Abweichungen

3290 übrige Kultur

- 3632.01 Beiträge an Gemeinden -18'000.00 Beiträge an Gemeinden wurden bis anhin auf anderem Konto budgetiert
- 4240.01 Benützungsgebühren und Dienstleistungen -9'415.40 Weniger Infrastrukturnutzungen welche weiterverrechnet werden konnten

3410 Sport

- 3130.03 Allgemeiner Sachaufwand, DL Dritter -12'795.80 Minderausgaben im Bereich schweiz. bewegt
- 3300.40 Planmässige Abschreibungen Hochbauten VV -16'692.00 Tieferer Abschreibungsaufwand aufgrund Beiträge Dritter

3420 Freizeit

- 3111.01 Anschaffung Maschinen, Geräte und Fahrzeuge -10'567.05 Weniger Anschaffungen für Abfallbehälter
- 3636.01 Beiträge an private Organisationen o. Erwerbszweck -13'150.00 Tieferer Beitrag an Kadetten Huttwil

		Rechnung 2023		Budget 2023		Rechnung 2022	
		Aufwand	Ertrag	Aufwand	Ertrag	Aufwand	Ertrag
4	Gesundheit	29'831.35	4'202.70	34'800.00	3'900.00	31'780.40	4'442.55
	Nettoaufwand		25'628.65		30'900.00		27'337.85

Keine wesentlichen Abweichungen

		Rechnung 2023		Budget 2023		Rechnung 2022	
		Aufwand	Ertrag	Aufwand	Ertrag	Aufwand	Ertrag
5	Soziale Sicherheit	4'529'447.80	368'202.43	5'014'964.00	443'800.00	4'766'149.10	1'010'149.09
	Nettoaufwand		4'161'245.37		4'571'164.00		3'756'000.01

Wesentliche Abweichungen

5451 Kinderkrippen und Kinderhorte

- 3636.01 Beiträge an private Organisationen ohne Erwerbszweck-45'104.00 Tieferer Betreuungsaufwand durch Kindertagesstätte dadurch weniger Betreuungsgutscheine ausbezahlt
- 4611.01 Entschädigungen von Kanton -40'122.35 Weniger Rückerstattungen durch Kanton aufgrund tieferem Betreuungsaufwand

5458 Tageselternverein

- 3636.01 Beiträge an private Organisationen ohne Erwerbszweck-48'348.25 Tieferer Betreuungsaufwand durch Tageseltern dadurch weniger Betreuungsgutscheine ausbezahlt
- 4611.01 Entschädigungen von Kanton -39'568.82 Weniger Rückerstattungen durch Kanton aufgrund tieferem Betreuungsaufwand

5799 Lastenausgleich Sozialhilfe

- 3611.01 Entschädigungen an Kanton -282'687.65 Tiefere Zahlung Lastenausgleich an Kanton

		Rechnung 2023		Budget 2023		Rechnung 2022	
		Aufwand	Ertrag	Aufwand	Ertrag	Aufwand	Ertrag
6	Verkehr und Nachrichtenübermittlung	1'960'773.97	648'454.45	2'261'877.00	646'100.00	1'834'747.98	598'724.95
	Nettoaufwand		1'312'319.52		1'615'777.00		1'236'023.03

Wesentliche Abweichungen

6150 Gemeindestrassen

- 3010.01 Löhne des Verwaltungs- und Betriebspersonals -29'889.00 Tiefere Lohnkosten
- 3101.01 Betriebs- und Verbrauchsmaterial -18'057.82 Es mussten weniger Belagsarbeiten ausgeführt werden, daher benötigte es weniger Material
- 3101.02 Betriebs- und Verbrauchsmaterial Signalisation -10'614.80 Weniger Signalisationsaufwand

• 4240.51	Anschlussgebühren Wasser	-10'490.14	Minderertrag aufgrund weniger Neuanschlüsse als angenommen
• 4250.12	Materialverkauf	16'829.10	Mehr Materialverkauf als angenommen
• 4260.10	Rückerstattungen Wasserversorgung	-50'000.00	Erwartete Rückerstattungen konnten nicht fakturiert werden
<i>7201 Abwasserentsorgung</i>			
• 3132.20	Allg. Verwaltungsaufwand, Dienstleistungen	13'037.79	Nachführung Leitungskataster
• 3143.20	Dienstleistungen Dritter für baulichen Unterhalt	-18'785.89	Weniger Kanalisationsreinigungen
• 3300.30	Planmässige Abschreibungen übriger Tiefbauten VV	-25'096.97	Es wurden nicht alle geplanten Investitionen ausgeführt
• 3320.90	Planmässige Abschreibungen immateriellen Anlagen	-13'049.98	Es wurden nicht alle geplanten Investitionen ausgeführt
• 3635.20	Beitrag an ZALA AG	47'764.11	Betriebskostenabrechnung höher als budgetiert
• 4240.21	Grundgebühren Abwasser	24'550.75	Mehrertrag aufgrund mehr Wohnungen
• 4240.52	Anschlussgebühren Abwasser	70'991.00	Mehrertrag aufgrund mehr Wohnungsanschlüsse
<i>7301 Abfall</i>			
• 3101.30	Bau-, Unterhalts- und Verbrauchsmaterial	-14'839.05	Neue Sammelstelle Blumenweg nicht umgesetzt
• 3130.34	Deponiegebühren Hauskehricht	-10'524.24	Minderaufwand infolge weniger Abfall
• 3130.38	Entsorgung Sonderabfall	-31'337.82	Neuer Vertrag für Sonderabfall war noch nicht abgeschlossen
• 4240.30	Gebühren Hauskehricht, Säcke, Container	43'619.55	Mehrertrag aufgrund Gebührenanpassung bei den Gebührenmarken
• 4240.31	Grundgebühren Kehricht	48'142.00	Mehrertrag aufgrund mehr Grundgebühren für neue Wohnungen und für Gewerbebetriebe

7410 Gewässerverbauungen

- 3142.01 Unterhalt Wasserbau -9'672.30 Weniger Unterhalt im Wasserbau

7710 Friedhof und Bestattung allgemein

- 3101.05 Betriebs- und Verbrauchsmaterial Friedhofanlage -10'672.85 Tiefere Materialkosten für neues Gemeinschaftsgrab
- 4240.06 Bestattungsgebühren Einheimische 12'700.00 Mehrertrag bei Bestattungen

7901 Entwicklungskonzepte

- 3130.02 Mitglieder-, Verbands- und sonstige Beiträge -29'000.00 Es fiel kein Sachaufwand für Projektumsetzungen an

		Rechnung 2023		Budget 2023		Rechnung 2022	
		Aufwand	Ertrag	Aufwand	Ertrag	Aufwand	Ertrag
8	Volkswirtschaft	79'635.71	1'157'093.18	97'910.00	1'194'000.00	89'168.55	1'142'022.46
	Nettoertrag	1'077'457.47		1'096'090.00		1'052'853.91	

Keine wesentlichen Abweichungen

		Rechnung 2023		Budget 2023		Rechnung 2022	
		Aufwand	Ertrag	Aufwand	Ertrag	Aufwand	Ertrag
9	Finanzen und Steuern	3'299'412.29	15'564'006.96	1'563'772.00	13'930'903.00	3'700'492.08	15'119'310.85
	Nettoertrag	12'264'594.67		12'367'131.00		11'418'818.77	

Wesentliche Abweichungen

9100 Allgemeine Gemeindesteuern

- 4000.01 Einkommenssteuern natürliche Personen -196'703.60 Tiefere Einnahmen aus Einkommenssteuern
- 4001.01 Vermögenssteuern 116'286.45 Höherer Ertrag aus Vermögenssteuern
- 4002.01 Quellensteuer 187'180.00 Höherer Ertrag aus Quellensteuern
- 4010.01 Gewinnsteuern jur. Personen 352'727.35 Höherer Ertrag aus Gewinnsteuern juristische Personen

9101 Sondersteuern

- 4022.01 Grundstückgewinnsteuern 63'981.65 Mehr Ertrag aus Veranlagungen der Grundstückgewinnsteuer
- 4022.10 Sonderveranlagungen 210'013.85 Mehr Ertrag aus Sonderveranlagungen

9102 Liegenschaftssteuern

- 4021.01 Liegenschaftsteuer 14'119.40 Mehr Ertrag aus Liegenschaftssteuern

9300 Finanz- und Lastenausgleich

- 3621.60 Gemeindeanteil LA neue Aufgabenteilung -20'544.00 Tiefere Zahlung an den Lastenausgleich
- 4621.50 Zuschuss Mindestausstattung 34'346.00 Höhere Zahlung des Kantons aus dem Zuschuss Mindestausstattung
- 4622.70 Zuschuss Disparitätenabbau 29'601.00 Höhere Zahlung des Kantons aus dem Zuschuss Disparitätenabbau

9500 Ertragsanteile, übrige

- 4024.01 Erbschaftsteuer 17'743.05 Mehr Einnahmen aus einmaligen Erbschaftssteuern
- 4029.01 Eingang abgeschriebener Steuern 24'760.00 Einnahmen aus Betreuungserfolgen

9610 Zinsen

- 3401.01 Zinsen kurzfristige Schulden 140'524.44 Höhere Kosten aufgrund Anstieg Zinssätze bei Fremdmittelbeschaffung
- 3409.01 Übrige Passivzinsen 20'385.00 Höhere Kosten bei der internen Verzinsung

9630 Liegenschaften Finanzvermögen

- 3132.01 Honorare für externe Berater und Fachexperten -40'000.00 Projektierung Umbau Salze und Gebäudezustandsanalyse durch Kontextplan fand nicht statt
- 3430.01 Baulicher Unterhalt Liegenschaften 78'123.80 Anschluss Salze an Wärmeverbund

Vermögensverwaltungsmandat

- Aufgrund der Bruttoverbuchung kam es zu Verschiebungen der Aufwendungen und Erträge. Insgesamt resultiert ein Gewinn von netto CHF 516'784.70.

9900 Nicht aufgeteilte Posten

- 3894.01 Einlage in die Finanzpolitischen Reserven 944'780.00 Zusätzliche Abschreibungen sind aufgrund des guten Ergebnisses höher als budgetiert

Gesetzgebung zusätzliche Abschreibungen gemäss Art. 84 Gemeindeverordnung Kanton Bern:

*Einwohnergemeinden, nehmen zusätzliche Abschreibungen vor, wenn im entsprechenden Rechnungsjahr **

*a * in der Erfolgsrechnung ein Ertragsüberschuss ausgewiesen wird und*

*b * die ordentlichen Abschreibungen kleiner als die Nettoinvestitionen sind.*

*^{1a} Weist die Gemeinde einen Bilanzfehlbetrag auf, ist zuerst dieser abzutragen, bevor zusätzliche Abschreibungen vorgenommen werden. **

*² Bei gebührenfinanzierten Spezialfinanzierungen sind keine zusätzlichen Abschreibungen zulässig. **

*³ Zusätzliche Abschreibungen sind zu budgetieren. **

*⁴ Beim Jahresabschluss errechnete höhere zusätzliche Abschreibungen sind zwingend vorzunehmen. **

9950 Neutrale Aufwendungen und Erträge

- 4898.01 Entnahme übriges Eigenkapital 562'500.00 Die Vorschriften der Rechnungslegung HRM2 verlangen, dass die Spezialfinanzierung "Übertrag Verwaltungsvermögen IBH AG" erfolgswirksam während 16 Jahren abgebaut werden muss.

9990 Abschluss

- 9000.01 Ertragsüberschuss allgemeiner Haushalt 525'747.19 Aufgrund der tiefen Abschreibungskosten im allgemeinen Haushalt, konnte nicht der ganze Gewinn von CHF 1'470'527.19 zusätzlich abgeschrieben werden.

4.2. Investitionsrechnung

	Rechnung 2023		Budget 2023		Rechnung 2022	
	Ausgaben	Einnahmen	Ausgaben	Einnahmen	Ausgaben	Einnahmen
INVESTITIONSRECHNUNG	3'930'814.81	3'930'814.81	4'723'000.00	4'723'000.00	4'613'214.76	4'613'214.76
00 Allgemeine Verwaltung	114'722.05				11'634.65	
Nettoausgaben		114'722.05				11'634.65
1 Öffentliche Ordnung und Sicherheit, Verteidigung	200'000.00		200'000.00			
Nettoausgaben		200'000.00		200'000.00		
2 Bildung	297'733.30		515'000.00		319'848.30	
Nettoausgaben		297'733.30		515'000.00		319'848.30
3 Kultur, Sport und Freizeit, Kirche					383'321.55	559'236.00
Nettoeinnahmen					175'914.45	
6 Verkehr und Nachrichtenübermittlung	2'085'422.60		1'900'000.00		2'086'642.30	17'000.00
Nettoausgaben		2'085'422.60		1'900'000.00		2'069'642.30
7 Umweltschutz und Raumordnung	1'217'936.86	15'000.00	1'980'000.00	128'000.00	1'026'712.61	208'819.35
Nettoausgaben		1'202'936.86		1'852'000.00		817'893.26
9 Finanzen und Steuern	15'000.00	3'915'814.81	128'000.00	4'595'000.00	785'055.35	3'828'159.41
Nettoeinnahmen	3'900'814.81		4'467'000.00		3'043'104.06	

Die wesentlichsten Investitionen (brutto)**0 Allgemeine Dienste**

CHF 114'722.05 Anschaffung Notstromaggregate

1 Regionale Feuerwehrorganisation

CHF 200'000.00 Anschaffung Rüstfahrzeug

2 Schulliegenschaften

CHF 97'918.15 SH Schwarzenbach, Umbau Schulküche und Kindergarten

6 Gemeindestrassen/Werkhof

CHF 165'923.00 Silostrasse, Sanierung

CHF 157'121.70 Haldenstrasse, Sanierung

CHF 1'317'670.65 Werkhof Kauf und Ausbau Industriestrasse 9

CHF 188'689.15 Neubau Werkhof, Solaranlage

7 Umweltschutz und Raumordnung

CHF 149'109.57 Silostrasse, Ersatz Wasserleitung

CHF 358'728.28 Eriswilstrasse, Sanierung Wasserleitung

CHF 123'851.02 Zustandserfassung sekundäre Abwasseranlagen

CHF 94'530.05 Silostrasse, Sanierung Abwasserleitung

CHF 78'408.70 Richtplanverfahren 2022

5. SACHGRUPPEN**5.1. Erfolgsrechnung**

		Rechnung 2023		Budget 2023		Rechnung 2022	
		Aufwand	Ertrag	Aufwand	Ertrag	Aufwand	Ertrag
	Erfolgsrechnung	25'457'717.93	25'457'717.93	24'147'431.00	24'147'431.00	25'265'142.71	25'265'142.71
3	Aufwand	24'449'481.68		23'746'651.00		24'887'521.16	
30	Personalaufwand	3'593'361.53		3'818'780.00		3'405'523.89	
31	Sach- und übriger Betriebsaufwand	4'058'768.53		4'704'320.00		4'054'660.52	
33	Abschreibungen Verwaltungsvermögen	1'886'398.81		2'057'530.00		1'737'957.91	
34	Finanzaufwand	483'725.84		247'240.00		1'803'649.75	
35	Einlagen in Fonds und Spezialfinanzierungen	910'300.49		817'500.00		910'300.49	
36	Transferaufwand	11'322'056.82		10'905'691.00		11'230'221.77	
38	Ausserordentlicher Aufwand	1'132'244.00		218'495.00		855'243.93	
39	Interne Verrechnungen	1'062'625.66		977'095.00		889'962.90	
4	Ertrag		25'457'717.93		24'022'837.00		25'150'386.65
40	Fiskalertrag		11'468'573.90		10'697'092.00		11'147'858.70
41	Regalien und Konzessionen		342'499.98		375'000.00		255'139.46
42	Entgelte		4'134'390.91		4'013'550.00		4'151'692.96
44	Finanzertrag		2'162'349.60		1'494'825.00		2'686'515.95
45	Entnahmen Fonds u. Spezialfinanzierungen		183'388.65		237'100.00		170'650.22
46	Transferertrag		5'404'761.23		5'602'375.00		5'215'839.46
48	Ausserordentlicher Ertrag		699'128.00		625'800.00		632'727.00
49	Interne Verrechnungen		1'062'625.66		977'095.00		889'962.90
9	Abschlusskonten	1'008'236.25		400'780.00	124'594.00	377'621.55	114'756.06
90	Abschluss Erfolgsrechnung	1'008'236.25		400'780.00	124'594.00	377'621.55	114'756.06

5.2. Investitionsrechnung

		Rechnung 2023		Budget 2023		Rechnung 2022	
		Ausgaben	Einnahmen	Ausgaben	Einnahmen	Ausgaben	Einnahmen
	Investitionsrechnung	3'930'814.81	3'930'814.81	4'723'000.00	4'723'000.00	4'613'214.76	4'613'214.76
5	Investitionsausgaben	3'930'814.81		4'723'000.00		4'613'214.76	
50	Sachanlagen	3'817'207.31		4'465'000.00		3'611'179.56	
52	Immaterielle Anlagen	98'607.50		130'000.00		216'979.85	
59	Übertrag an Bilanz	15'000.00		128'000.00		785'055.35	
6	Investitionseinnahmen		3'930'814.81		4'723'000.00		4'613'214.76
63	Investitionsbeiträge für eigene Rechnung		15'000.00		128'000.00		785'055.35
69	Übertrag an Bilanz		3'915'814.81		4'595'000.00		3'828'159.41
	Nettoinvestitionen	3'900'814.81		4'467'000.00		3'043'104.06	

6. GELDFLUSSRECHNUNG

Bezeichnung	2023	2022
Geldfluss aus betrieblicher Tätigkeit		
Ertragsüberschuss / (-) Aufwandüberschuss	525'747.19	0.00
Abschreibungen Verwaltungsvermögen	1'886'398.81	1'657'035.20
Abschreibungen Investitionsbeiträge	49'097.00	49'098.00
Einlagen in das Eigenkapital	1'132'244.00	855'243.93
(-) Entnahmen aus dem Eigenkapital	-699'128.00	-632'727.00
Verluste aus Verkauf Finanzanlagen FV und Übertragung Finanzanlagen FV ins VV / (-) Gewinne aus Verkauf Finanzanlagen FV	0.00	0.00
Verluste aus Verkauf Sachanlagen FV und Übertragung Sachanlagen FV ins VV / (-) Gewinne aus Verkauf Sachanlagen FV	206'214.48	690'956.23
(-) Wertberichtigungen Anlagen FV / Wertberichtigungen Anlagen FV	-566'892.70	1'606'742.26
Wertberichtigungen Darlehen/Beteiligungen VV	0.00	0.00
(-) Aufwertung VV	0.00	0.00
(-) Zunahme/Abnahme Forderungen	-3'788'267.27	-1'384'312.29
Abnahme/(-) Zunahme Vorräte	0.00	0.00
(-) Zunahme/Abnahme aktive Rechnungsabgrenzungen	-5'003.44	316'613.13
Zunahme/(-) Abnahme Laufende Verbindlichkeiten	310'354.03	-336'289.55
Zunahme/(-) Abnahme kurzfr. Rückstellungen	12'000.00	-14'000.00
(-) Abnahme/Zunahme passive Rechnungsabgrenzungen	-14'228.18	128'028.78
(-) Abnahme/Zunahme langfr. Rückstellungen	0.00	0.00
(-) Abnahme/Zunahme übrige Spezialfinanzierungen	-511'664.00	-440'942.00
Geldfluss aus betrieblicher Tätigkeit Einwohnergemeinde (allg. Haushalt)	-1'463'128.08	2'495'446.69

Bezeichnung	2023	2022
Geldfluss Wasserversorgung		
Ertragsüberschuss / (-) Aufwandüberschuss	135'742.50	-86'919.55
Abschreibungen Verwaltungsvermögen	17'235.60	9'128.42
Abschreibungen Investitionsbeiträge	0.00	0.00
(-) Aufwertung VV	0.00	0.00
Abnahme/(-) Zunahme Forderungen	0.00	0.00
Abnahme/(-) Zunahme aktive Rechnungsabgrenzungen	0.00	0.00
Abnahme/(-) Zunahme Vorräte	0.00	0.00
(-) Abnahme/Zunahme Laufende Verbindlichkeiten	0.00	0.00
(-) Abnahme/Zunahme passive Rechnungsabgrenzungen	0.00	0.00
Zunahme/(-) Abnahme Vorfinanzierung Werterhalt	347'894.89	356'002.07
Zunahme/(-) Abnahme übrige Vorfinanzierungen	135'742.50	-86'919.55
Geldfluss aus betrieblicher Tätigkeit Wasserversorgung	636'615.49	191'291.39
Geldfluss Abwasserentsorgung		
Ertragsüberschuss / (-) Aufwandüberschuss	215'246.70	347'256.53
Abschreibungen Verwaltungsvermögen	66'153.05	61'521.80
Abschreibungen Investitionsbeiträge	0.00	0.00
(-) Aufwertung VV	0.00	0.00
Abnahme/(-) Zunahme Forderungen	0.00	0.00
Abnahme/(-) Zunahme aktive Rechnungsabgrenzungen	0.00	0.00
Abnahme/(-) Zunahme Vorräte	0.00	0.00
(-) Abnahme/Zunahme Laufende Verbindlichkeiten	0.00	0.00
(-) Abnahme/Zunahme passive Rechnungsabgrenzungen	0.00	0.00
Zunahme/(-) Abnahme Vorfinanzierung Werterhalt	379'016.95	383'648.20
Zunahme/(-) Abnahme übrige Vorfinanzierungen	215'246.70	347'256.53
Geldfluss aus betrieblicher Tätigkeit Abwasserentsorgung	875'663.40	1'139'683.06

Bezeichnung	2023	2022
Geldfluss Abfall		
Ertragsüberschuss / (-) Aufwandüberschuss	84'913.55	-27'836.51
Abschreibungen Verwaltungsvermögen	7'322.91	6'833.49
Abschreibungen Investitionsbeiträge	0.00	0.00
(-) Aufwertung VV	0.00	0.00
Abnahme/(-) Zunahme Forderungen	0.00	0.00
Abnahme/(-) Zunahme aktive Rechnungsabgrenzungen	0.00	0.00
Abnahme/(-) Zunahme Vorräte	0.00	0.00
(-) Abnahme/Zunahme Laufende Verbindlichkeiten	0.00	0.00
(-) Abnahme/Zunahme passive Rechnungsabgrenzungen	0.00	0.00
Zunahme/(-) Abnahme Vorfinanzierungen	84'913.55	-27'836.51
Geldfluss aus betrieblicher Tätigkeit Abfall	177'150.01	-48'839.53
Geldfluss Feuerwehr		
Ertragsüberschuss / (-) Aufwandüberschuss	46'586.31	30'365.02
Abschreibungen Verwaltungsvermögen	3'439.00	3'439.00
Abschreibungen Investitionsbeiträge	0.00	0.00
(-) Aufwertung VV	0.00	0.00
Abnahme/(-) Zunahme Forderungen	0.00	0.00
Abnahme/(-) Zunahme aktive Rechnungsabgrenzungen	0.00	0.00
Abnahme/(-) Zunahme Vorräte	0.00	0.00
(-) Abnahme/Zunahme Laufende Verbindlichkeiten	0.00	0.00
(-) Abnahme/Zunahme passive Rechnungsabgrenzungen	0.00	0.00
Zunahme/(-) Abnahme Vorfinanzierungen	46'586.31	30'365.02
Geldfluss aus betrieblicher Tätigkeit Feuerwehr	96'611.62	64'169.04
Geldfluss aus betrieblicher Tätigkeit Gemeindebetriebe	1'786'040.52	1'346'303.96
Total Geldfluss aus betrieblicher Tätigkeit	322'912.44	3'841'750.65

Bezeichnung	2023	2022
Geldfluss aus Investitionstätigkeit		
Zahlungen für Nettoinv. Sachanlagen + Immat. Anlagen+ Investitionsbeiträge VV	-3'733'111.35	-2'409'980.35
(-) Auszahlungen für Darlehen/Beteiligungen VV	0.00	0.00
Einzahlung für Darlehen/Beteiligungen VV	0.00	0.00
(-) Kauf Sachanlagen FV	-3'386.40	-366'826.30
Verkauf Sachanlagen FV	0.00	0.00
(-) Investitionen Sachanlagen FV	0.00	0.00
(-) Kauf kurzfristige Finanzanlagen FV	0.00	0.00
Verkauf kurzfristige Finanzanlagen FV	0.00	0.00
(-) Kauf langfristige Finanzanlagen FV	0.00	0.00
Verkauf langfristige Finanzanlagen FV	603'290.35	-1'565'281.81
Geldfluss aus Investitionstätigkeit Einwohnergemeinde (allg. Haushalt)	-3'133'207.40	-4'342'088.46
Geldfluss Wasserversorgung		
Zahlungen für Nettoinvestitionen VV Wasserversorgung	-622'414.60	-102'012.42
Geldfluss aus Investitionstätigkeit Wasserversorgung	-622'414.60	-102'012.42
Geldfluss Abwasserentsorgung		
Zahlungen für Nettoinvestitionen VV Abwasserentsorgung	-473'493.05	-625'369.80
Geldfluss aus Investitionstätigkeit Abwasserentsorgung	-473'493.05	-625'369.80
Geldfluss Abfall		
Zahlungen für Nettoinvestitionen VV Abfall	-18'781.91	94'258.51
Geldfluss aus Investitionstätigkeit Abfall	-18'781.91	94'258.51
Geldfluss Feuerwehr		
Zahlungen für Nettoinvestitionen VV Feuerwehr	0.00	0.00
Geldfluss aus Investitionstätigkeit Feuerwehr	0.00	0.00
Geldfluss aus Investitionstätigkeit Gemeindebetriebe	-1'114'689.56	-633'123.71
Total Geldfluss aus Investitionstätigkeit	-4'247'896.96	-4'975'212.17

Bezeichnung	2023	2022
Geldfluss aus Finanzierungstätigkeit		
Zunahme/ (-) Abnahme Kontokorrente mit Dritten	4'340.25	-5'951.25
Aufnahme kurzfristige Finanzverbindlichkeiten	11'000'000.00	9'000'000.00
(-) Rückzahlung kurzfristige Finanzverbindlichkeiten	-10'000'000.00	-8'000'000.00
Aufnahme langfristige Finanzverbindlichkeiten	0.00	0.00
(-) Rückzahlung langfristige Finanzverbindlichkeiten	-95'200.00	-95'200.00
(-) Abnahme/Zunahme Stiftungen, Legate, Zuwendungen im FK sowie Fonds im FK	-12'548.55	4'027.35
Geldfluss aus Finanzierungstätigkeit Einwohnergemeinde (allg. Haushalt)	896'591.70	902'876.10
Total Geldfluss (alle)	-3'028'392.82	-230'585.42
Bestand Flüssige Mittel und kurzfristige Geldanlagen 1.1.	4'917'580.62	5'148'166.04
Bestand Flüssige Mittel und kurzfristige Geldanlagen 31.12.	1'889'187.80	4'917'580.62

7. FINANZKENNZAHLEN

7.1. Gesamthaushalt

Kennzahl	2018	2019	2020	2021	2022	2023	Ø 8 Jahre	Kommentar/Interpretation
Nettoverschuldungsquotient	-332.6%	-312.9%	-305.0%	-267.4%	-250.4%	-233.5%	-299.9%	Nettoverschuldung in % des Fiskalertrags, inkl. Finanzausgleich. Der Nettoverschuldungsquotient gibt an, welcher Anteil der direkten Steuern +/- Finanzausgleich erforderlich wäre, um die Nettoschulden zu tilgen. Richtwert: < 100% ideal.
Selbstfinanzierungsgrad	134.6%	84.4%	65.4%	54.3%	99.0%	105.2%	71.4%	Selbstfinanzierung in % der Nettoinvestitionen. Der Selbstfinanzierungsgrad gibt Antwort auf die Frage, wie weit die Investitionen aus selbst erarbeiteten Mitteln bezahlt werden können. Richtwert: > 100% ideal.
Zinsbelastungsanteil	-0.47%	-0.45%	-0.42%	-0.20%	-0.1%	0.5%	-0.33%	Nettozinsen in % des Laufenden Ertrages. Der Zinsbelastungsanteil sagt aus, wie stark der Laufende Ertrag durch den Zinsendienst belastet ist. Je tiefer der Wert, desto grösser der Handlungsspielraum. Richtwert: 0-4% gut.
Bruttoverschuldungsanteil	54.0%	49.5%	65.3%	76.1%	80.8%	85.7%	65.4%	Bruttoschuld in % des Laufenden Ertrages. Die Bruttoverschuldung informiert über das Mass der Verschuldung einer Gemeinde. Richtwert: < 50% = sehr gut.
Investitionsanteil	10.4%	19.2%	25.8%	22.7%	16.9%	16.8%	19.8%	Bruttoinvestitionen in % der Gesamtausgaben. Der Investitionsanteil informiert über das Mass der Investitionstätigkeit einer Gemeinde. Aussage: < 10% = schwache Investitionstätigkeit.
Kapitaldienstanteil	5.1%	5.9%	7.0%	6.8%	7.4%	8.7%	6.3%	Kapitaldienst in % des Laufenden Ertrages. Der Kapitaldienstanteil informiert darüber, wie stark der Laufende Ertrag durch Zinsendienst und Abschreibungen belastet ist. Richtwert: < 5% = geringe Belastung.
Nettoschuld in Franken pro Einwohner	-CHF 6'905	-CHF 6'635	-CHF 6'120	-CHF 5'616	-CHF 5'377	-CHF 5'443	-CHF 6'238	Die Nettoschuld pro Einwohner wird als Gradmesser für die Verschuldung verwendet. Ein negativer Wert entspricht einem Nettovermögen pro Einwohner.

Kennzahl	2018	2019	2020	2021	2022	2023	Ø 8 Jahre	Kommentar/Interpretation
Selbstfinanzierungsanteil	13.1%	15.8%	17.7%	11.6%	12.7%	17.32%	13.5%	<i>Selbstfinanzierung in % des Laufenden Ertrages. Der Selbstfinanzierungsanteil gibt Auskunft über die finanzielle Leistungsfähigkeit unserer Gemeinde. Je höher der Wert, desto grösser ist der Spielraum für den Schuldenabbau oder die Finanzierung von Investitionen und deren Folgekosten. Richtwert: 10-20% = mittel</i>
Nettozinsbelastungsanteil	-4.1%	-11.4%	-33.0%	-8.8%	-2.3%	-9.90%	-11.1%	<i>Finanzaufwand netto in % des Steuerertrages. Richtwert 0-4% = Sehr tiefe Belastung</i>
Massgebliches Eigenkapital pro Einwohner	CHF 9'388	CHF 9'525	CHF 9'742	CHF 9'853	CHF 9'753	CHF 10'099	CHF 9'603	Vergleichsgrösse

7.2. Allgemeiner Haushalt

Kennzahl	2018	2019	2020	2021	2022	2023	Ø 8 Jahre	Kommentar/Interpretation
Selbstfinanzierungsgrad	139%	75%	49%	46%	80%	100.5%	53.1%	<i>Selbstfinanzierung in % der Nettoinvestitionen. Der Selbstfinanzierungsgrad gibt Antwort auf die Frage, wie weit die Investitionen aus selbst erarbeiteten Mitteln bezahlt werden können. Richtwert: > 100% ideal.</i>
Bilanzüberschussquotient	298%	286%	297%	282%	275%	258.8%	290.0%	<i>Bilanzüberschuss in % des Fiskalertrages (inkl. Finanzausgleich). Nach Gemeindegrösse abgestufte Mindestausstattung des Eigenkapitals (Bilanzüberschuss) zur Abdeckung von Aufwandüberschüssen, zum Schutz vor einem Bilanzfehlbetrag sowie zur Verstärkung der Risikofähigkeit.</i>

7.3. Spezialfinanzierung Wasserversorgung

Kennzahl	2018	2019	2020	2021	2022	2023	Ø 8 Jahre	Kommentar/Interpretation
Selbstfinanzierungsgrad	2847.4%	862.5%	572.2%	46.1%	272.7%	80.5%	213.7%	Selbstfinanzierung in % der Nettoinvestitionen . Der Selbstfinanzierungsgrad gibt Antwort auf die Frage, wie weit die Investitionen aus selbst erarbeiteten Mitteln bezahlt werden können. Richtwert: > 100% ideal.
Kostendeckungsgrad	101.1%	109.0%	89.1%	71.1%	91.8%	113.4%	96.0%	Aufwand in % des Ertrages . Der Kostendeckungsgrad gibt Antwort auf die Frage, wie weit der Aufwand aus selbst erarbeiteten Erträgen gedeckt ist. > 100% = Ertragsüberschuss
Werterhaltungsquote	5.8%	6.9%	8.1%	7.0%	7.9%	8.8%	6.7%	Bestand Werterhalt in % des Wiederbeschaffungswertes.

7.4. Spezialfinanzierung Abwasserentsorgung

Kennzahl	2018	2019	2020	2021	2022	2023	Ø 8 Jahre	Kommentar/Interpretation
Selbstfinanzierungsgrad	90.1%	81.6%	332.6%	110.8%	126.7%	139.5%	116.1%	Selbstfinanzierung in % der Nettoinvestitionen . Der Selbstfinanzierungsgrad gibt Antwort auf die Frage, wie weit die Investitionen aus selbst erarbeiteten Mitteln bezahlt werden können. Richtwert: > 100% ideal.
Kostendeckungsgrad	108.1%	111.6%	115.1%	108.6%	122.2%	114.1%	112.2%	Aufwand in % des Ertrages . Der Kostendeckungsgrad gibt Antwort auf die Frage, wie weit der Aufwand aus selbst erarbeiteten Erträgen gedeckt ist. > 100% = Ertragsüberschuss
Werterhaltungsquote	9.2%	10.2%	11.4%	12.7%	13.3%	14.3%	10.6%	Bestand Werterhalt in % des Wiederbeschaffungswertes.

7.5. Spezialfinanzierung Abfallentsorgung

Kennzahl	2018	2019	2020	2021	2022	2023	Ø 8 Jahre	Kommentar/Interpretation
Selbstfinanzierungsgrad	-27.5%	-43.7%	-40.0%	-457.9%	22.3%	491.1%	43.1%	Selbstfinanzierung in % der Nettoinvestitionen . Der Selbstfinanzierungsgrad gibt Antwort auf die Frage, wie weit die Investitionen aus selbst erarbeiteten Mitteln bezahlt werden können. Richtwert: > 100% ideal.
Kostendeckungsgrad	98.1%	93.7%	93.0%	85.9%	95.4%	114.3%	99.7%	Aufwand in % des Ertrages . Der Kostendeckungsgrad gibt Antwort auf die Frage, wie weit der Aufwand aus selbst erarbeiteten Erträgen gedeckt ist. > 100% = Ertragsüberschuss

7.6. Spezialfinanzierung Feuerwehr

Kennzahl	2018	2019	2020	2021	2022	2023	Ø 8 Jahre	Kommentar/Interpretation
Selbstfinanzierungsgrad	100.0%	100.0%	100.0%	100.0%	100.0%	100.0%	302.3%	Selbstfinanzierung in % der Nettoinvestitionen . Der Selbstfinanzierungsgrad gibt Antwort auf die Frage, wie weit die Investitionen aus selbst erarbeiteten Mitteln bezahlt werden können. Richtwert: > 100% ideal.
Kostendeckungsgrad	137.3%	135.6%	156.0%	123.9%	114.0%	117.7%	129.9%	Aufwand in % des Ertrages . Der Kostendeckungsgrad gibt Antwort auf die Frage, wie weit der Aufwand aus selbst erarbeiteten Erträgen gedeckt ist. > 100% = Ertragsüberschuss

8. ANTRAG DER EXEKUTIVE**8.1. Genehmigung**

Gemäss Art. 71 GV (170.111) verabschiedet der Gemeinderat die Jahresrechnung 2023 der Einwohnergemeinde Huttwil zuhanden der Gemeindeversammlung.

ERFOLGSRECHNUNG

Aufwand Gesamthaushalt	CHF	28'331'330.29
Ertrag Gesamthaushalt	CHF	29'339'566.54
Ertragsüberschuss Gesamthaushalt	CHF	1'008'236.25

davon

Aufwand Allgemeiner Haushalt	CHF	24'931'970.74
Ertrag Allgemeiner Haushalt	CHF	25'457'717.93
Ertragsüberschuss Allgemeiner Haushalt	CHF	525'747.19

Aufwand SF Feuerwehr	CHF	262'494.84
Ertrag SF Feuerwehr	CHF	309'081.15
Ertragsüberschuss SF Feuerwehr	CHF	46'586.31

Aufwand SF Wasserversorgung	CHF	1'012'978.61
Ertrag SF Wasserversorgung	CHF	1'148'721.11
Ertragsüberschuss SF Wasserversorgung	CHF	135'742.50

Aufwand SF Abwasserentsorgung	CHF	1'531'790.20
Ertrag SF Abwasserentsorgung	CHF	1'747'036.90
Ertragsüberschuss SF Abwasserentsorgung	CHF	215'246.70

Aufwand SF Abfallentsorgung	CHF	592'095.90
Ertrag SF Abfallentsorgung	CHF	677'009.45
Ertragsüberschuss SF Abfallentsorgung	CHF	84'913.55

INVESTITIONSRECHNUNG	Ausgaben	CHF	3'915'814.81
	Einnahmen	CHF	15'000.00
	Nettoinvestitionen	CHF	3'900'814.81
NACHKREDITE <i>(gemäss separater Tabelle, Kompetenz Gemeindeversammlung)</i>		CHF	0.00

8.2. Antrag

Der Gemeindeversammlung wird beantragt, die Jahresrechnung 2023 und die Nachkredite von CHF 0.00 zu genehmigen.

Huttwil, 10. April 2024

EINWOHNERGEMEINDE HUTTWIL

Finanzkommission Huttwil



Walter Rohrbach
Gemeindepräsident



Martin Jampen
Geschäftsleiter



Marcel Sommer
Ressortvorsteher Finanzen



Manuela Kohler-Medosch
Finanzverwalterin

9. BESTÄTIGUNGSBERICHT



Persönlich • Kompetent • Offen

PKO Treuhand GmbH

Kapellenstrasse 8,
4573 Lohn-Ammannsegg SO
Hauptstrasse 16,
3422 Kirchberg BE
Chinumatta 175,
3925 Grächen VS
034 445 27 61
info@pko-treuhand.ch
www.pko-treuhand.ch

Bericht des Rechnungsprüfungsorgans zur Jahresrechnung 2023

An die Gemeindeversammlung der

Einwohnergemeinde Huttwil

Als Rechnungsprüfungsorgan haben wir die Jahresrechnung der Einwohnergemeinde Huttwil, bestehend aus Berichterstattung, Bilanz, Erfolgsrechnung, Investitionsrechnung, Geldflussrechnung und Anhang für das am 31. Dezember 2023 abgeschlossene Rechnungsjahr geprüft. Die Prüfungsarbeiten wurden am 15. April 2024 beendet.

Verantwortung des Gemeinderates

Der Gemeinderat ist für die Aufstellung der Jahresrechnung in Übereinstimmung mit den kantonalen und kommunalen gesetzlichen Vorschriften verantwortlich. Diese Verantwortung beinhaltet die Ausgestaltung, Implementierung und Aufrechterhaltung eines internen Kontrollsystems mit Bezug auf die Aufstellung der Jahresrechnung, die frei von wesentlichen falschen Angaben als Folge von Verstössen oder Irrtümern ist. Darüber hinaus ist der Gemeinderat für die Anwendung sachgemässer Rechnungslegungsmethoden sowie die Vornahme angemessener Schätzungen verantwortlich.

Verantwortung des Rechnungsprüfungsorgans

Unsere Verantwortung ist es, aufgrund unserer Prüfung ein Prüfungsurteil über die Jahresrechnung abzugeben. Wir haben unsere Prüfung in Übereinstimmung mit den gesetzlichen Vorschriften und der Arbeitshilfe für Rechnungsprüfungsorgane (AH RPO, Ausgabe 2016) vorgenommen. Die Prüfung haben wir so zu planen und durchzuführen, dass wir hinreichende Sicherheit gewinnen, ob die Jahresrechnung frei von wesentlichen falschen Angaben ist.

Eine Prüfung beinhaltet die Durchführung von Prüfungshandlungen zur Erlangung von Prüfungsnachweisen für die in der Jahresrechnung enthaltenen Wertansätze und sonstigen Angaben. Die Auswahl der Prüfungshandlungen liegt im pflichtgemässen Ermessen des Prüfers. Dies schliesst eine Beurteilung der Risiken wesentlicher falscher Angaben in der Jahresrechnung als Folge von Verstössen oder Irrtümern ein. Bei der Beurteilung dieser Risiken berücksichtigt der Prüfer das interne Kontrollsystem, soweit es für die Aufstellung der Jahresrechnung von Bedeutung ist, um die den Umständen entsprechenden Prüfungshandlungen festzulegen, nicht aber um ein Prüfungsurteil über die Wirksamkeit des internen Kontrollsystems abzugeben. Die Prüfung umfasst zudem die Beurteilung der Angemessenheit der angewandten Rechnungslegungsmethoden, der Plausibilität der vorgenommenen Schätzungen



Persönlich · Kompetent · Offen

sowie eine Würdigung der Gesamtdarstellung der Jahresrechnung. Wir sind der Auffassung, dass die von uns erlangten Prüfungsnachweise eine ausreichende und angemessene Grundlage für unser Prüfungsurteil bilden.

Prüfungsurteil

Nach unserer Beurteilung entspricht die Jahresrechnung für das am 31. Dezember 2023 abgeschlossene Rechnungsjahr den kantonalen und kommunalen gesetzlichen Vorschriften.

Berichterstattung aufgrund weiterer gesetzlicher Vorschriften

Wir bestätigen, dass wir die Anforderungen an die Befähigung gemäss Art. 123 GV und Art. 124 GV erfüllen und keine mit unserer Unabhängigkeit nicht vereinbare Sachverhalte vorliegen.

Wir beantragen, die Jahresrechnung per 31. Dezember 2023 mit Aktiven und Passiven von CHF 88'844'250.17 und einem Ertragsüberschuss aus dem Gesamthaushalt von CHF 1'008'236.25 zu genehmigen.

Kirchberg, 15. April 2024

PKO Treuhand GmbH

Peter Kofmel
Eidg. dipl. Treuhandexperte
Zugelassener Revisionsexperte
Mitglied von **EXPERTSUISSE**

10. GENEHMIGUNG DER JAHRESRECHNUNG

Die Gemeindeversammlung hat die Jahresrechnung 2023 am 10. Juni 2024 gemäss dem vorstehenden Antrag des Gemeinderates vom 08. April 2024 genehmigt.

Huttwil, 10. Juni 2024

EINWOHNERGEMEINDE HUTTWIL



Walter Rohrbach
Gemeindepräsident



Martin Jampen
Geschäftsleiter

11. ANHANG

11.1. Regelwerk

11.1.1. Angewendetes Regelwerk

Der Rechnungsabschluss der Einwohnergemeinde Huttwil ist in Übereinstimmung mit den geltenden kantonalen gesetzlichen Grundlagen erstellt worden.

Gemeindegesezt (GG, BSG 170.11)

Gemeindeverordnung (GV, BSG 170.111)

Direktionsverordnung über den Finanzhaushalt der Gemeinden (FHDV, BSG 170.511)

Diese orientieren sich gemäss Art. 70 Absatz 1 GG am Harmonisierten Rechnungslegungsmodell für die Kantone und Gemeinden, HRM2, laut Handbuch der Konferenz der Kantonalen Finanzdirektoren. Die kantonalen Bestimmungen weichen in einzelnen Bereichen von den Empfehlungen des HRM2 ab. Das Amt für Gemeinden und Raumordnung stellt eine Auflistung dieser Ausnahmen zur Verfügung unter www.be.ch/gemeinden > Rubrik Gemeindefinanzen > HRM2 > Praxishilfen.

11.1.2. Bewertung Finanzvermögen (gemäss Art. 32d Abs. b FHDV)

Vermögenswerte im Finanzvermögen werden bilanziert, wenn sie einen künftigen Nutzen erbringen und ihr Wert verlässlich ermittelt werden kann. Sie werden bei erstmaliger Bilanzierung zu Anschaffungs- bzw. Herstellungskosten bilanziert. Entstehen der Gemeinde keine Kosten, wird der Verkehrswert zum Zeitpunkt des Zugangs bilanziert. Folgebewertungen erfolgen zum Verkehrswert am Bilanzstichtag, wobei eine systematische Neubewertung bei Liegenschaften mit Ausnahme von Baurechten alle fünf Jahre oder bei Änderung des amtlichen Werts, bei allen anderen Vermögenswerten jährlich erfolgt. Die Bilanzwerte sind bei eingetretenen dauerhaften Wertminderungen oder Verlusten sofort zu berichtigen.

				Auf-/Abwertung		Buchwert 31.12.	
				vor Neubewertung	Auf-/Abwertung		nach Neubewertung
Bilanz	Bezeichnung	Bewertungsgrundsatz	letztmalige Bewertung	Wert 1.1.2023	Zuwachs	Abgang	Stand per 31.12.2023
10700.02	Beton AG, Hüswil; 70 Aktien à nom. CHF 1'000.00, Nrn. 1 - 34, Nrn. 141 - 176	Steuerwert	31.12.2023	1'218'000.00			1'218'000.00
10700.03	BEKB; 400 Namenaktien à nom. CHF 20.00	Kurswert	31.12.2023	81'000.00	13'400.00		94'400.00
10700.04	Kieswerk Hüswil AG; 2'120 Namenaktien à nom. CHF 500.00	Steuerwert	31.12.2023	11'978'000.00			11'978'000.00
10700.05	BKW AG; 925 Namenaktien à nom. CHF 2.50	Kurswert	31.12.2023	109'705.00	28'583.00		138'288.00
10700.07	Clientis Bank Oberaargau; 225 Namenaktien à nom. CHF 36.00	Kurswert	31.12.2023	98'325.00	4'725.00		103'050.00
10700.08	Bernerland Bank AG; 170 Namenaktien à nom. CHF 50.00	Kurswert	31.12.2023	80'750.00	3'400.00		84'150.00
10700.09	Raiffeisenbank Unteremmental; 50 Genossenschaftsanteil Nr. 19250 à nom. CHF 200.00	Kurswert	31.12.2023	10'000.00			10'000.00
10700.10	BLS AG; 104'400 Namenaktien à nom. CHF 1.00	Kurswert	31.12.2023	31'320.00			31'320.00
10700.11	AquArena Sport u. Wellness AG; 10 Aktien à CHF 500.00	Kurswert	31.12.2023	5'000.00			5'000.00
10800.01	Grundstücke Finanzvermögen	Marktwert (m2 Preis)	31.12.2023	2'754'486.80	3'386.40		2'757'873.20
10840.01	Gebäude Finanzvermögen	Amtlicher Wert x 1.4	31.12.2023	6'343'745.80			6'343'745.80
29600.01	Neubewertungsreserve	Anpassung HRM1/HRM2	31.12.2023	9'085'218.63			9'085'218.63
29601.02	Schwankungsreserve		31.12.2023	3'071'603.22			3'071'603.22
	Total			34'867'394.45	53'494.40	240.00	34'920'648.85

11.1.3. Bewertung Verwaltungsvermögen

Vermögenswerte im Verwaltungsvermögen werden bilanziert, wenn sie einen künftigen mehrjährigen öffentlichen Nutzen hervorbringen und ihr Wert verlässlich ermittelt werden kann. Sie werden zu Anschaffungs- bzw. Herstellkosten nach der Nettomethode bilanziert und nach der definierten Nutzungsdauer linear abgeschrieben. Entstehen der Gemeinde keine Kosten, wird zum Verkehrswert zum Zeitpunkt des Zugangs bilanziert. Die Bilanzwerte sind bei eingetretenen dauerhaften Wertminderungen oder Verlusten sofort zu berichtigen. Die geltenden Anlagekategorien und Nutzungsdauern sind in Anhang 2 GV umschrieben.

11.1.4. Aktivierungsgrenzen

Allgemeiner Haushalt	CHF 50'000.00
Spezialfinanzierung Wasserversorgung	CHF 50'000.00
Spezialfinanzierung Abwasserentsorgung	CHF 50'000.00
Spezialfinanzierung Abfall	CHF 50'000.00

11.1.5. Bestehendes Verwaltungsvermögen

Seit dem Übergang auf HRM2 im Jahr 2016 wird das bestehende Verwaltungsvermögen linear über 12 Jahre abgeschrieben.

11.2. Grundlagen der Jahresrechnung

Als Grundlage für die Jahresrechnung 2023 dienen das Budget 2023 und die Vorjahresrechnung 2022.

Genehmigung / Prüfung

	Budget 2023	Jahresrechnung 2022
Gemeinderat	13.09.2022	03.04.2023
Bestätigungsbericht Rechnungsprüfungsorgan		05.04.2022
Gemeindeversammlung	07.12.2022	14.06.2022

11.3. Eigenkapitalnachweis

Eigenkapital per 01.01.2023			Veränderungsnachweis				Eigenkapital per 31.12.2023			
CHF			Erhöhung (+) durch		Reduktion (-) durch		CHF			
29	Eigenkapital	65'646'870			3'050'781			-882'517	29	67'815'134
290	Verpflichtungen (+) bzw. Vorschüsse (-) gegenüber Spezialfinanzierungen	7'828'045		Einlagen in SF EK	482'489		Entnahmen aus SF EK	-562'500	290	7'748'034
29000.50	SF Feuerwehr zweiseitig	1'019'055	9010.01		46'586	9011.00		0	29000.50	1'065'641
29001.10	SF Wasserversorgung	-235'740	9010.11		135'743	9011.11		0	29001.10	-99'997
29002.20	SF Abwasserentsorgung	1'707'369	9010.12		215'247	9011.12		0	29002.20	1'922'616
29003.30	SF Abfall	274'863	9010.13		84'914	9011.13		0	29003.30	359'776
29000.01	SF Übertragung VV nach Art. 85a GV (VV IBH)	5'062'498	3898.01		0	4898.01		-562'500	29000.01	4'499'998
293	Vorfinanzierungen	9'862'633		Einlagen in Vorfinanzierungen EK	1'097'764		Entnahmen aus Vorfinanzierungen des EK	-320'017	293	10'640'381
29300.01	SF Reparatur- und Erneuerungsfinanzierung Liegenschaften FV	833'006	3893.01		97'160	4893.01		-67'900	29300.01	862'266
29300.03	SF Parkplatzeratzabgaben	36'135	3893.01		181	4893.01		0	29300.03	36'316
29300.04	SF Grabunterhalt	53'665	3893.01		123	4893.01		0	29300.04	53'788
29300.50	SF Feuerwehr Region Huttwil Werterhalt	704'354	3510.01		90'000	4510.01		-68'728	29300.50	725'626
29301.10	Wasserversorgung Werterhalt	3'017'030	3510.xx		415'130	4510.xx		-67'236	29301.10	3'364'925
29302.20	Abwasserentsorgung Werterhalt	5'218'444	3510.xx		495'170	4510.xx		-116'153	29302.20	5'597'461
294	Reserven	5'803'215		Einlagen	944'780		Entnahmen	0	294	6'747'995
29400.01	Zusätzliche Abschreibungen	5'803'215	3894.xx		944'780	4894.xx			29400.01	6'747'995
296	Neubewertungsreserve Finanzvermögen	12'156'822		Einlagen	0		Entnahmen	0	296	12'156'822
29600.01	Neubewertungsreserve FV	9'085'219	3896.xx		0	4896.xx		0	29600.01	9'085'219
29601.02	Schwankungsreserve	3'071'603	3896.xx		0	4896.xx		0	29601.01	3'071'603
299	Bilanzüberschuss/-Fehlbetrag	29'996'155	2990	Jahresergebnis Überschuss (+) Defizit (-)	525'747				299	30'521'902

11.4. Rückstellungsspiegel

Rückstellungen per 31.12.2023

205 Kurzfristige Rückstellungen		Buchwert 01.01.2023	Veränderung			Buchwert 31.12.2023	Kommentar
Konto	Bezeichnung		Bildung	Verwendung	Auflösung		
20500.01	Kurzfristige Rückstellungen aus Mehrleistungen Personal	99'000.00	16'000.00		4'000.00	111'000.00	Bildung Rückstellungen aufgrund Guthaben > 2 % der Lohnsumme; s/separate Berechnung

208 Langfristige Rückstellungen		Buchwert 01.01.2022	Veränderung			Buchwert 31.12.2022	Kommentar
Konto	Bezeichnung		Bildung	Verwendung	Auflösung		
	keine					0.00	

Total kurzfristige Rückstellungen	99'000.00	16'000.00	0.00	4'000.00	111'000.00
Total langfristige Rückstellungen	0.00	0.00	0.00	0.00	0.00
Total Rückstellungen	99'000.00	16'000.00	0.00	4'000.00	111'000.00

11.5. Beteiligungsspiegel

Beteiligungen (im Sinne der öffentlichen Aufgabenerfüllung)												
Name, Sitz Rechtsform	Tätigkeitsgebiet	Nominal- kapital CHF (100 %)	Eigentums- anteil	Stimmanteil - E: Exekutive - L: Legislative	Wesentliche Beteiligte	Buchwert per 31.12. CHF	Anschaf- fungswert CHF	Wesentliche Be- teiligungen der Organisation	Rechnungs- legungsnorm; Aussage zur Jahresrechnung	Zahlungsströme Berichtsjahr CHF	Spezifische Risiken	Archiv-Nr.
Gemeindeeigene Unternehmen (Anstalten) gem. Art. 64 Abs. 1 Bst. b GG												
Industrielle Betriebe AG; Aktiengesellschaft	Versorgung mit Elektrizität und Kommunikation	5'000'000	100.00%	100.00%	Gemeinde Huttwil	5'000'002	9'000'000	Renet AG	OR		Ausfallhaftung Gemeinde	1.1220.301
Öffentlich-rechtliche Organisationen der interkommunalen Zusammenarbeit (Gemeindeverbände, Anstalten usw)*												
Bevölkerungsschutz Amt Trachselwald PLUS, 4952 Eriswil; Gemeindeverband	Bevölkerungsschutz				Gemeinden					Betriebsbeitrag 41'720.25		1.1230.715
Planungsverband Region Oberaargau, 4901 Langenthal; Verein	Raumplanung, Verkehr, Kultur + Tourismus, Gewerbe + Handel				Gemeinden					Mitgliederbeitrag 40'203.15		1.1230.401
Seniorenrat der Altersleitbildgemeinden; Gemeindeverband	Altersleitbild				Gemeinden					2.58 je Einwohner		2.165
Kommission für Altersarbeit (KAP);	Altersarbeit				Gemeinden							1.21.110
Beteiligungen an juristischen Personen des Privatrechts*												
Kieswerk Hüswil AG; Aktiengesellschaft	Kiesaufbereitung / -handel	1'060'000	100.00%	E 5 VR L 100 %	Gemeinde Huttwil	11'978'000	2'260'000	Napf Transport AG; JHS-Kies AG; Leuenberger Dienstleistungen AG	OR		Ausfallhaftung Gemeinde	1.1220.402
Beton AG Hüswil; Aktiengesellschaft	Betonaufbereitung / -handel	260'000	26,9%	E 1 VR L 26.9 %	private Bauunter- nehmungen	1'218'000			OR			1.1220.401
AVAG AG, Thun; Aktiengesellschaft	Kehrichtbeseitigung	3'400'001	0,46%		Gemeinden der AVAG- Region				OR			1.1220.701
ZALA AG, Aarwangen; Aktiengesellschaft	Abwasserentsorgung	15'000'000							OR			1.1230.413
ZAR Emmental-Oberaargau AG, Aarwangen; Aktiengesellschaft	Zivilschutzausbildung	1'029'000							OR			1.1230.702

Name, Sitz Rechtsform	Tätigkeitsgebiet	Nominalkapital CHF (100 %)	Eigentumsanteil	Stimmanteil - E: Exekutive - L: Legislative	Wesentliche Beteiligte	Buchwert per 31.12. CHF	Anschaffungswert CHF	Wesentliche Beteiligungen der Organisation	Rechnungslegungsnorm; Aussage zur Jahresrechnung	Zahlungsströme Berichtsjahr CHF	Spezifische Risiken	Archiv-Nr.
Renercon Huttwil AG; Aktiengesellschaft	Wärmeverbund	2'200'000	4,55%		Private	1			OR			
BLS AG; 104'400 Namenaktien à CHF 1.00	Transport	104'400				31'320						
Tageselternverein Huttwil und Umgebung und KiTA Huttwil und Umgebung; Verein	Tageseltern				Betreuungsgutscheine					384'115.25		1.1230.301
PRO REGIO HUTTWIL, Verkehrsverein; Verein	Gesellschaft, Kultur, Sport									2.00 pro Einwohner		1.1230.710
Musikschule Huttwil; Verein	Musikschule									Betriebsbeitrag 94'606.50		1.1230.506
Kadettenverein Huttwil; Verein	Jugendförderung									Betriebsbeitrag 56'310.00		1.1771.21
Förderverein Jugendparlament Oberaargau; Verein	Jugendförderung											1.1251.6
Bibliothek; Verein	Bibliothek									Gemeindebeitrag 0.00		
Stiftung Ferienheim Eriz; Stiftung	Ferienheim					75'000						1.1230.213
Campus Perspektiven GmbH	Sportstätten									Leistungsvertrag 96'000.00		
Schwimmbadverein Huttwil; Verein	Schwimmbad									Betriebsbeiträge 136'000.00		
Bürgerbus; andere Gesellschaft	Transport									Betriebsbeitrag 33'3555.75		
AquArena Sport + Wellness AG, Herzogenbuchsee	Schwimmbad	5'000				5'000	5'000					
BEKB; 400 Namenaktien à CHF 20.00	Bank	8'000				94'400	38'200					
Clientis Bank Oberaargau; 225 Namenaktien à CHF 36.00	Bank	8'100				103'050						
Bernerland Bank AG; 170 Namenaktien à CHF 50.00	Bank	8'500				84'150	90'000					
Raiffeisenbank Unteremmental; 50 Genossenschaftsanteil à CHF 200.00	Bank	200				10'000	200					
BKW AG; 925 Namenaktien à CHF 2.50	Strom	2'313				138'288						
Stiftung Schloss Aarwangen	Freizeit	10'000								Bürgerschaft		

11.6. Gewährleistungsspiegel

Name, Sitz, Rechtsform	Eigentümer wesentliche Miteigentümer	Angaben zu den gesicherten Leistungen Art, Betrag, Verfall, Zinsangaben usw.)	Zahlungsströme im Berichtsjahr	Spezifische zusätzliche Angaben
Privatrechtliche Unternehmen (nach OR/ZGB)				
Musikschule Huttwil		CHF 40'000 Solidarbürgschaft zugunsten Clientis Bank Oberraargau, Huttwil		Sicherstellung Kreditlimite
Stiftung Schloss Aarwangen		CHF 10'000.00 Solidarbürgschaft zugunsten NRP-Darlehen (Beschluss GR 22.08.2022)		Solidarbürgschaft ist Voraussetzung um Gelder über NRP-Darlehen zu erhalten.
Öffentlich-rechtliche Unternehmen (nach Gemeindegesetz)				
keine				
Öffentlich-rechtliche Verträge				
keine				
Weitere Verpflichtungen (Altlasten, Leasing usw.)				
Gemeindeanteil LA Ergänzungsleistungen	BSIG Nr. 1/170.511.7.1	Anteil 2022	1'157'291.00	
Gemeindeanteil LA Familienzulage	BSIG Nr. 1/170.511.7.1	Anteil 2022	20'566.00	
Gemeindeanteil LA Sozialhilfe	BSIG Nr. 1/170.511.7.1	Anteil 2022	2'625'952.35	

11.7. Anlagespiegel

		Anschaffungskosten			kumulierte ordentliche Abschreibungen					Buchwerte		
		AW per	Zuwachs/	Abgänge	Umglieder.	AW per	Stand per	Planm.	Aus.plan.	Wertkorr.	Stand per	BW netto
		1.1.2023	Zugänge			31.12.2023	1.1.2023	Abschr.	Abschr.		31.12.2023	31.12.2023
Gesamttotal		57'200'445.21	3'904'201.21	0.00	0.00	61'104'646.42	-9'793'572.31	1'935'495.81	0.00	0.00	-11'729'068.12	49'375'578.30
1080001 Grundstücke FV		2'754'486.80	3'386.40	0.00	0.00	2'757'873.20	0.00	0.00	0.00	0.00	0.00	2'757'873.20
1'080'001'000	Grundstücke Kanton Bern	1'608'186.80	3'386.40	0.00	0.00	1'611'573.20	0.00	0.00	0.00	0.00	0.00	1'611'573.20
1'080'001'001	Grundstücke Kanton Luzern	1'146'300.00	0.00	0.00	0.00	1'146'300.00	0.00	0.00	0.00	0.00	0.00	1'146'300.00
1084001 Gebäude Finanzvermögen		6'343'745.80	0.00	0.00	0.00	6'343'745.80	0.00	0.00	0.00	0.00	0.00	6'343'745.80
1'084'001'000	Bahnhofstrasse 2	203'560.00	0.00	0.00	0.00	203'560.00	0.00	0.00	0.00	0.00	0.00	203'560.00
1'084'001'001	Bahnhofstrasse 4	607'880.00	0.00	0.00	0.00	607'880.00	0.00	0.00	0.00	0.00	0.00	607'880.00
1'084'001'002	Bahnhofstrasse 6	1'308'860.00	0.00	0.00	0.00	1'308'860.00	0.00	0.00	0.00	0.00	0.00	1'308'860.00
1'084'001'003	Buchenweg 4A	5'880.00	0.00	0.00	0.00	5'880.00	0.00	0.00	0.00	0.00	0.00	5'880.00
1'084'001'004	Buchenweg 5	312'844.00	0.00	0.00	0.00	312'844.00	0.00	0.00	0.00	0.00	0.00	312'844.00
1'084'001'005	Marktgasse 2	946'829.80	0.00	0.00	0.00	946'829.80	0.00	0.00	0.00	0.00	0.00	946'829.80
1'084'001'006	Marktgasse 4	898'520.00	0.00	0.00	0.00	898'520.00	0.00	0.00	0.00	0.00	0.00	898'520.00
1'084'001'007	Oberdorfstrasse 11c	254'660.00	0.00	0.00	0.00	254'660.00	0.00	0.00	0.00	0.00	0.00	254'660.00
1'084'001'008	Oberdorfstrasse 19	231'420.00	0.00	0.00	0.00	231'420.00	0.00	0.00	0.00	0.00	0.00	231'420.00
1'084'001'010	Spitalstrasse 14	1'417'332.00	0.00	0.00	0.00	1'417'332.00	0.00	0.00	0.00	0.00	0.00	1'417'332.00
1'084'001'011	Marktgasse 5 B/C/D	155'960.00	0.00	0.00	0.00	155'960.00	0.00	0.00	0.00	0.00	0.00	155'960.00
1400001 Grundstücke allgemeiner Haushalt		75'463.30	0.00	0.00	0.00	75'463.30	0.00	0.00	0.00	0.00	0.00	75'463.30
1'400'001'000	Erwerb Parkplatz Schwimmbad	13'829.00	0.00	0.00	0.00	13'829.00	0.00	0.00	0.00	0.00	0.00	13'829.00
1'400'001'001	Kauf Pfrundland	61'634.30	0.00	0.00	0.00	61'634.30	0.00	0.00	0.00	0.00	0.00	61'634.30

		Anschaffungskosten			Umglieder.	kumulierte ordentliche Abschreibungen				Wertkorr.	Stand per 31.12.2023	Buchwerte BW netto 31.12.2023
		AW per 1.1.2023	Zuwachs/ Zugänge	Abgänge		AW per 31.12.2023	Stand per 1.1.2023	Planm. Abschr.	Aus.plan. Abschr.			
1401001	Strassen und Verkehrswege allgemeiner Haushalt	3'827'015.50	579'062.80	0.00	0.00	4'406'078.30	-462'205.50	121'370.80	0.00	0.00	-583'576.30	3'822'502.00
1'401'001'000	Weierhaus ab Schwende	114'470.20	0.00	0.00	0.00	114'470.20	-19'589.20	2'875.00	0.00	0.00	-22'464.20	92'006.00
1'401'001'001	Walkestr. Anpassung Linienführ	273'386.95	0.00	0.00	0.00	273'386.95	-46'296.95	6'882.00	0.00	0.00	-53'178.95	220'208.00
1'401'001'002	Hofmattstr., Stadthausstr. etc	302'904.85	0.00	0.00	0.00	302'904.85	-52'714.85	7'582.00	0.00	0.00	-60'296.85	242'608.00
1'401'001'003	Oberdorfparkplatz, Belagssan.	47'419.05	0.00	0.00	0.00	47'419.05	-8'297.05	1'186.00	0.00	0.00	-9'483.05	37'936.00
1'401'001'004	Weierhaus, Str.San. Wald	5'364.60	0.00	0.00	0.00	5'364.60	-2'825.60	77.00	0.00	0.00	-2'902.60	2'462.00
1'401'001'005	Schwarzenbach bis Gommenhof	732'726.18	0.00	0.00	0.00	732'726.18	-102'876.18	19'086.00	0.00	0.00	-121'962.18	610'764.00
1'401'001'006	Friolo / Ausbau Strasse	23'299.40	0.00	0.00	0.00	23'299.40	-4'076.40	583.00	0.00	0.00	-4'659.40	18'640.00
1'401'001'007	Spitalstrasse, Sanierung	234'793.72	0.00	0.00	0.00	234'793.72	-29'153.72	6'232.00	0.00	0.00	-35'385.72	199'408.00
1'401'001'008	Tscharandi, Verb. Verkehrssitu	46'919.40	0.00	0.00	0.00	46'919.40	-15'411.40	2'424.00	0.00	0.00	-17'835.40	29'084.00
1'401'001'009	Holenstr., Sanierung	105'254.70	32'416.15	0.00	0.00	137'670.85	-17'268.70	3'648.15	0.00	0.00	-20'916.85	116'754.00
1'401'001'011	Silostr., San. Trottoir	43'339.40	165'923.00	0.00	0.00	209'262.40	-3'971.40	6'221.00	0.00	0.00	-10'192.40	199'070.00
1'401'001'012	Bubenbergstrasse	48'791.15	6'346.05	0.00	0.00	55'137.20	-2'715.15	1'588.05	0.00	0.00	-4'303.20	50'834.00
1'401'001'014	Heimstrasse, Sanierung	49'285.90	0.00	0.00	0.00	49'285.90	-8'381.90	1'240.00	0.00	0.00	-9'621.90	39'664.00
1'401'001'015	Haldenstrasse, Sanierung	453'717.75	157'121.70	0.00	0.00	610'839.45	-20'513.75	17'888.70	0.00	0.00	-38'402.45	572'437.00
1'401'001'016	Floraweg	-4'593.20	0.00	0.00	0.00	-4'593.20	467.20	-125.00	0.00	0.00	592.20	-4'001.00
1'401'001'019	Ufhusenstrasse; Sanierung	486'914.00	0.00	0.00	0.00	486'914.00	-36'859.00	12'859.00	0.00	0.00	-49'718.00	437'196.00
1'401'001'020	Zone 30 Spital	78'890.50	0.00	0.00	0.00	78'890.50	-25'388.50	4'116.00	0.00	0.00	-29'504.50	49'386.00
1'401'001'021	Zone 30 Oberdorf - Tscharandi	7'204.70	0.00	0.00	0.00	7'204.70	-2'512.70	361.00	0.00	0.00	-2'873.70	4'331.00
1'401'001'022	Hofmattstrasse; Sanierung Z 30	41'835.95	0.00	0.00	0.00	41'835.95	-4'960.95	1'085.00	0.00	0.00	-6'045.95	35'790.00
1'401'001'023	Weierackerweg, Strasse	145'692.70	0.00	0.00	0.00	145'692.70	-18'504.70	3'741.00	0.00	0.00	-22'245.70	123'447.00
1'401'001'024	Südstrasse, Erweiterung	9'627.00	0.00	0.00	0.00	9'627.00	-1'446.00	241.00	0.00	0.00	-1'687.00	7'940.00
1'401'001'025	Dählenknubel / Lindenstr. Basi	12'346.90	0.00	0.00	0.00	12'346.90	-1'853.90	309.00	0.00	0.00	-2'162.90	10'184.00
1'401'001'026	Brunnenplatz Sanierung/Neugest	285'343.10	0.00	0.00	0.00	285'343.10	-20'434.10	7'359.00	0.00	0.00	-27'793.10	257'550.00
1'401'001'027	Dornackerweg, Sanierung Strasse	10'905.60	0.00	0.00	0.00	10'905.60	-818.60	273.00	0.00	0.00	-1'091.60	9'814.00
1'401'001'028	Rosenweg, Sanierung Strasse	60'334.65	0.00	0.00	0.00	60'334.65	-4'524.65	1'508.00	0.00	0.00	-6'032.65	54'302.00
1'401'001'029	Staldenstrasse, Sanierung Strasse	61'858.05	0.00	0.00	0.00	61'858.05	-4'381.05	1'553.00	0.00	0.00	-5'934.05	55'924.00
1'401'001'030	Blumenweg, Sanierung Strasse	62'481.90	0.00	0.00	0.00	62'481.90	-4'635.90	1'563.00	0.00	0.00	-6'198.90	56'283.00
1'401'001'031	Tschäppel, Erschliessung und Strassenverbreiterung	6'481.75	72'902.30	0.00	0.00	79'384.05	-259.75	2'082.30	0.00	0.00	-2'342.05	77'042.00
1'401'001'032	Haldenstrasse, Ersatz öffentliche Beleuchtung	0.00	33'550.35	0.00	0.00	33'550.35	0.00	1'864.35	0.00	0.00	-1'864.35	31'686.00
1'401'001'033	Luzernstrasse, Sanierung Fussgängerbrücke	16'000.00	0.00	0.00	0.00	16'000.00	-400.00	400.00	0.00	0.00	-800.00	15'200.00
1'401'001'034	Tannenweg, Sanierung Strasse	64'018.65	52'354.70	0.00	0.00	116'373.35	-1'600.65	2'942.70	0.00	0.00	-4'543.35	111'830.00
1'401'001'036	Silostrasse, Ersatz öffentliche Beleuchtung	0.00	10'570.65	0.00	0.00	10'570.65	0.00	528.65	0.00	0.00	-528.65	10'042.00
1'401'001'037	Verkehrsgarten Dornacker Sanierung (Belag)	0.00	46'109.10	0.00	0.00	46'109.10	0.00	1'153.10	0.00	0.00	-1'153.10	44'956.00
1'401'001'038	Bühl, Ersatz Brücke	0.00	1'768.80	0.00	0.00	1'768.80	0.00	43.80	0.00	0.00	-43.80	1'725.00

		Anschaffungskosten			kumulierte ordentliche Abschreibungen							Buchwerte	
		AW per	Zuwachs/	Abgänge	Umglieder.	AW per	Stand per	Planm.	Aus.plan.	Wertkorr.	Stand per	BW netto	
		1.1.2023	Zugänge			31.12.2023	1.1.2023	Abschr.	Abschr.		31.12.2023	31.12.2023	
1402001	Anlagen Wasserbau allgemeiner Haushalt	1'350'662.40	9'838.60	0.00	0.00	1'360'501.00	-156'153.40	28'896.60	0.00	0.00	-185'050.00	1'175'451.00	
1'402'001'000	San. Bachmauer entl. Langeten	253'527.90	0.00	0.00	0.00	253'527.90	-51'318.90	4'703.00	0.00	0.00	-56'021.90	197'506.00	
1'402'001'001	Hochwasserschutz Projekt	1'046'676.35	0.00	0.00	0.00	1'046'676.35	-99'873.35	22'019.00	0.00	0.00	-121'892.35	924'784.00	
1'402'001'002	Langeten Renat. Allmendstrasse	18'458.70	0.00	0.00	0.00	18'458.70	-1'851.70	369.00	0.00	0.00	-2'220.70	16'238.00	
1'402'001'003	Renaturierung Rotmatt	31'999.45	0.00	0.00	0.00	31'999.45	-3'109.45	1'605.00	0.00	0.00	-4'714.45	27'285.00	
1'402'001'004	Renaturierung rotbach ab Ammonbücke	0.00	9'838.60	0.00	0.00	9'838.60	0.00	200.60	0.00	0.00	-200.60	9'638.00	
1403001	Übrige Tiefbauten allgemeiner Haushalt	485'779.00	0.00	0.00	0.00	485'779.00	-56'470.00	12'950.00	0.00	0.00	-69'420.00	416'359.00	
1'403'001'000	Schiessanlage, Bleiauffang	77'949.40	0.00	0.00	0.00	77'949.40	-13'549.40	1'952.00	0.00	0.00	-15'501.40	62'448.00	
1'403'001'002	San. Schiessanlagen	329'215.35	0.00	0.00	0.00	329'215.35	-31'130.35	9'033.00	0.00	0.00	-40'163.35	289'052.00	
1'403'001'004	Erweiterung Umenrabatte	78'614.25	0.00	0.00	0.00	78'614.25	-11'790.25	1'965.00	0.00	0.00	-13'755.25	64'859.00	
1403101	Anlagen Wasserversorgung	713'592.62	622'414.60	0.00	0.00	1'336'007.22	-32'690.62	17'235.60	0.00	0.00	-49'926.22	1'286'081.00	
1'403'101'000	Walkestr. Ersatz Wasserleitung	42'027.52	0.00	0.00	0.00	42'027.52	-3'675.52	525.00	0.00	0.00	-4'200.52	37'827.00	
1'403'101'001	Bernstr., Neue Verbindungsleit	3'800.00	0.00	0.00	0.00	3'800.00	-150.00	50.00	0.00	0.00	-200.00	3'600.00	
1'403'101'002	Friolo / Hueb Erweiterung	78'580.74	0.00	0.00	0.00	78'580.74	-8'147.74	965.00	0.00	0.00	-9'112.74	69'468.00	
1'403'101'003	Hohlen- bis Bubenbergstr. Neub	26'287.77	19'374.84	0.00	0.00	45'662.61	-1'428.77	605.84	0.00	0.00	-2'034.61	43'628.00	
1'403'101'005	Haldenstrasse, Ersatz Wasserle	152'191.23	51'809.84	0.00	0.00	204'001.07	-3'458.23	2'746.84	0.00	0.00	-6'205.07	197'796.00	
1'403'101'006	Spitalstrasse, Sanierung	109'419.46	0.00	0.00	0.00	109'419.46	-6'223.46	1'414.00	0.00	0.00	-7'637.46	101'782.00	
1'403'101'007	Silostrasse, Ersatz Wasserleit	16'217.01	149'109.57	0.00	0.00	165'326.58	-441.01	2'258.57	0.00	0.00	-2'699.58	162'627.00	
1'403'101'009	Bubenbergstr., Höherlegung Was	9'411.28	1'444.80	0.00	0.00	10'856.08	-250.28	144.80	0.00	0.00	-395.08	10'461.00	
1'403'101'012	Weierackerweg, Wasser	54'816.74	0.00	0.00	0.00	54'816.74	-3'922.74	688.00	0.00	0.00	-4'610.74	50'206.00	
1'403'101'013	Dornackerweg, Sanierung Wasserleitung	7'723.86	0.00	0.00	0.00	7'723.86	-290.86	97.00	0.00	0.00	-387.86	7'336.00	
1'403'101'014	Rosenweg, Sanierung Wasserleitung	2'230.36	0.00	0.00	0.00	2'230.36	-84.36	28.00	0.00	0.00	-112.36	2'118.00	
1'403'101'015	Kammernmoos, Erschiessung Wasserleitung	150'853.78	-10'217.69	0.00	0.00	140'636.09	-3'241.78	1'761.31	0.00	0.00	-5'003.09	135'633.00	
1'403'101'016	Marktgasse, Sanierung Wasserleitung	47'074.09	0.00	0.00	0.00	47'074.09	-1'214.09	588.00	0.00	0.00	-1'802.09	45'272.00	
1'403'101'017	Versorgungssicherheit mit Zell, Hüswil	1'658.82	38'036.31	0.00	0.00	39'695.13	-20.82	502.31	0.00	0.00	-523.13	39'172.00	
1'403'101'018	Tannenweg, Sanierung Wasserleitung	11'299.96	14'128.65	0.00	0.00	25'428.61	-140.96	319.65	0.00	0.00	-460.61	24'968.00	
1'403'101'019	Eriswilstrasse, Sanierung Wasserleitung	0.00	358'728.28	0.00	0.00	358'728.28	0.00	4'541.28	0.00	0.00	-4'541.28	354'187.00	

	Anschaffungskosten	Zuwachs/ Zugänge	Abgänge	Umglieder.	kumulierte ordentliche Abschreibungen				Wertkorr.	Stand per 31.12.2023	Buchwerte BW netto 31.12.2023
					AW per 1.1.2023	Stand per 1.1.2023	Planm. Abschr.	Aus.plan. Abschr.			
					AW per 31.12.2023	Stand per 1.1.2023	Planm. Abschr.	Aus.plan. Abschr.			
1403201 Anlagen Abwasserentsorgung	4'458'165.47	349'642.03	0.00	0.00	4'807'807.50	-239'420.47	61'203.03	0.00	0.00	-300'623.50	4'507'184.00
1'403'201'000 Luzernstr./Ufhusenstr. Kaliber	755'671.72	0.00	0.00	0.00	755'671.72	-43'163.72	9'628.00	0.00	0.00	-52'791.72	702'880.00
1'403'201'001 Frilo / Hueb Erweiterung	95'338.61	0.00	0.00	0.00	95'338.61	-7'332.61	1'206.00	0.00	0.00	-8'538.61	86'800.00
1'403'201'002 GEP Landwirtschaft	173'152.99	0.00	0.00	0.00	173'152.99	-14'540.99	2'173.00	0.00	0.00	-16'713.99	156'439.00
1'403'201'003 Weierhaus, Abw.Ent. m. Gondisw	124'482.57	0.00	0.00	0.00	124'482.57	-9'037.57	1'581.00	0.00	0.00	-10'618.57	113'864.00
1'403'201'004 GEP Dringende Massn. 2015	20'754.31	0.00	0.00	0.00	20'754.31	-1'813.31	259.00	0.00	0.00	-2'072.31	18'682.00
1'403'201'005 Haldenstr. Sanierung Abw.Leit.	158'550.69	68'345.17	0.00	0.00	226'895.86	-3'819.69	3'056.17	0.00	0.00	-6'875.86	220'020.00
1'403'201'007 Hohlenstr., San. Abw.Leitung	78'071.25	15'852.23	0.00	0.00	93'923.48	-6'430.25	1'198.23	0.00	0.00	-7'628.48	86'295.00
1'403'201'008 Spitalstr., San. Abw. Anlage	328'841.39	0.00	0.00	0.00	328'841.39	-20'481.39	4'224.00	0.00	0.00	-24'705.39	304'136.00
1'403'201'009 Bubenbergstr., Sanierung	17'795.07	2'831.06	0.00	0.00	20'626.13	-474.07	276.06	0.00	0.00	-750.13	19'876.00
1'403'201'011 Meisen- bis Friedhofweg Leitun	77'507.12	0.00	0.00	0.00	77'507.12	-6'270.12	976.00	0.00	0.00	-7'246.12	70'261.00
1'403'201'012 Silostrasse, Abwasserleitung	28'966.45	94'530.05	0.00	0.00	123'496.50	-1'316.45	1'674.05	0.00	0.00	-2'990.50	120'506.00
1'403'201'013 Heimstrasse, Sanierung Leitung	61'661.18	0.00	0.00	0.00	61'661.18	-4'044.18	789.00	0.00	0.00	-4'833.18	56'828.00
1'403'201'014 Oberdorfstr - SH Städtli	3'230.00	0.00	0.00	0.00	3'230.00	-280.00	40.00	0.00	0.00	-320.00	2'910.00
1'403'201'015 Sanierung Kanalisation GEP2016	736'223.88	0.00	0.00	0.00	736'223.88	-58'839.88	9'279.00	0.00	0.00	-68'118.88	668'105.00
1'403'201'016 Sanierung Bhf., Hofmatt, Lthal	302'677.76	0.00	0.00	0.00	302'677.76	-17'945.76	3'900.00	0.00	0.00	-21'845.76	280'832.00
1'403'201'018 Zustandserwassung SAA	8'402.13	0.00	0.00	0.00	8'402.13	-636.13	106.00	0.00	0.00	-742.13	7'660.00
1'403'201'019 GEP, Schlauchrelining	12'786.25	0.00	0.00	0.00	12'786.25	-960.25	160.00	0.00	0.00	-1'120.25	11'666.00
1'403'201'020 Florastr. Trennsystem	14'702.59	0.00	0.00	0.00	14'702.59	-1'103.59	184.00	0.00	0.00	-1'287.59	13'415.00
1'403'201'021 Weierackerweg, Abwasser	105'368.46	0.00	0.00	0.00	105'368.46	-7'469.46	1'323.00	0.00	0.00	-8'792.46	96'576.00
1'403'201'022 Südstrasse, Erweiterung	30'968.19	0.00	0.00	0.00	30'968.19	-2'322.19	387.00	0.00	0.00	-2'709.19	28'259.00
1'403'201'023 LWZ Tschäppel-Nyffeneegg	42'389.71	0.00	0.00	0.00	42'389.71	-2'132.71	537.00	0.00	0.00	-2'669.71	39'720.00
1'403'201'024 GEP Massnahmen 2019	64'534.30	0.00	0.00	0.00	64'534.30	-2'603.30	815.00	0.00	0.00	-3'418.30	61'116.00
1'403'201'025 Rüttistaldenstr., San. Abwasse	117'081.11	0.00	0.00	0.00	117'081.11	-4'448.11	1'482.00	0.00	0.00	-5'930.11	111'151.00
1'403'201'026 Dornackerweg, Sanierung Abwasserleitung	2'857.61	0.00	0.00	0.00	2'857.61	-107.61	36.00	0.00	0.00	-143.61	2'714.00
1'403'201'027 GEP Massnahmen 2020	87'746.47	0.00	0.00	0.00	87'746.47	-3'121.47	1'099.00	0.00	0.00	-4'220.47	83'526.00
1'403'201'028 Kammermoos, Erschliessung Abwasserleitung	692'191.09	11'153.16	0.00	0.00	703'344.25	-13'400.09	8'845.16	0.00	0.00	-22'245.25	681'099.00
1'403'201'029 GEP-Massnahmen 2021	92'383.61	0.00	0.00	0.00	92'383.61	-1'238.61	1'169.00	0.00	0.00	-2'407.61	89'976.00
1'403'201'030 GEP-Landwirtschaft Bühl	2'931.94	32'165.04	0.00	0.00	35'096.98	-36.94	449.04	0.00	0.00	-485.98	34'611.00
1'403'201'031 Tschäppel, Ersatz Abwasserleitung	118'371.07	65'133.47	0.00	0.00	183'504.54	-2'769.07	2'317.47	0.00	0.00	-5'086.54	178'418.00
1'403'201'032 Tannenweg, Sanierung Abwasserleitung	38'457.38	19'998.15	0.00	0.00	58'455.53	-480.38	734.15	0.00	0.00	-1'214.53	57'241.00
1'403'201'034 GEP-Massnahmen 2022	64'068.57	21'700.60	0.00	0.00	85'769.17	-800.57	1'075.60	0.00	0.00	-1'876.17	83'893.00
1'403'201'035 GEP-Schweinbrunnenberg	0.00	17'933.10	0.00	0.00	17'933.10	0.00	224.10	0.00	0.00	-224.10	17'709.00

		Anschaffungskosten			kumulierte ordentliche Abschreibungen							Buchwerte	
		AW per	Zuwachs/	Abgänge	Umglieder.	AW per	Stand per	Planm.	Aus.plan.	Wertkorr.	Stand per	BW netto	
		1.1.2023	Zugänge			31.12.2023	1.1.2023	Abschr.	Abschr.		31.12.2023	31.12.2023	
1403301 Anlagen Abfallentsorgung		22'463.34	18'781.91	0.00	0.00	41'245.25	-9'131.34	760.91	0.00	0.00	-9'892.25	31'353.00	
1'403'301'000	Deponie Schweinbrunnen, Sanierung	-6'877.90	0.00	0.00	0.00	-6'877.90	-8'396.10	-463.00	0.00	0.00	-7'933.10	-14'811.00	
1'403'301'001	Haldenstrasse, Sanierung Abfallsammelstelle	2'655.42	11'022.01	0.00	0.00	13'677.43	-68.42	358.01	0.00	0.00	-426.43	13'251.00	
1'403'301'002	Deponie Schweinbrunnen, Sanierung	26'685.82	7'759.90	0.00	0.00	34'445.72	-666.82	865.90	0.00	0.00	-1'532.72	32'913.00	
1404001 Hochbauten allgemeiner Haushalt		14'346'724.80	1'404'896.20	0.00	0.00	15'751'621.00	-1'945'720.80	610'371.20	0.00	0.00	-2'556'092.00	13'195'529.00	
1'404'001'000	Turnhalle Schwarzenbach, Fenst	249'261.35	0.00	0.00	0.00	249'261.35	-55'769.35	7'442.00	0.00	0.00	-63'211.35	186'050.00	
1'404'001'001	Schulhaus Städtli, Treppenhaus	405'098.35	0.00	0.00	0.00	405'098.35	-113'220.35	16'215.00	0.00	0.00	-129'435.35	275'663.00	
1'404'001'002	Turnhalle Dornacker, Geräteau	5'535.00	0.00	0.00	0.00	5'535.00	-1'217.00	166.00	0.00	0.00	-1'383.00	4'152.00	
1'404'001'004	Turnhalle Dornacker, Anbau Ger	1'149'443.20	0.00	0.00	0.00	1'149'443.20	-238'266.20	35'045.00	0.00	0.00	-273'311.20	876'132.00	
1'404'001'006	Sanierung Schwimmbad	3'600.00	0.00	0.00	0.00	3'600.00	-1'008.00	144.00	0.00	0.00	-1'152.00	2'448.00	
1'404'001'007	SH Städtli, Wärmeverbund	13'504.30	0.00	0.00	0.00	13'504.30	-3'780.30	540.00	0.00	0.00	-4'320.30	9'184.00	
1'404'001'008	SH Hofmatt, Anschluss Wärmever	98'558.55	0.00	0.00	0.00	98'558.55	-25'496.55	4'059.00	0.00	0.00	-29'555.55	69'003.00	
1'404'001'011	Oberdorfstr.4, Umnutzung IBH	59'804.00	0.00	0.00	0.00	59'804.00	-13'148.00	1'794.00	0.00	0.00	-14'942.00	44'862.00	
1'404'001'012	Neubau Kindergarten	4'387'758.65	0.00	0.00	0.00	4'387'758.65	-696'477.65	205'071.00	0.00	0.00	-901'548.65	3'486'210.00	
1'404'001'013	Stadthaus und Marktgasse 4	51'188.85	0.00	0.00	0.00	51'188.85	-10'675.85	1'558.00	0.00	0.00	-12'233.85	38'955.00	
1'404'001'014	Anschluss Wärmeverbund	34'195.85	0.00	0.00	0.00	34'195.85	-7'251.85	1'036.00	0.00	0.00	-8'287.85	25'908.00	
1'404'001'015	Feuerwehrmagazin, Sanierung	137'249.70	0.00	0.00	0.00	137'249.70	-23'758.70	3'439.00	0.00	0.00	-27'197.70	110'052.00	
1'404'001'016	Feuerwehrmagazin, Anteil Militä	137'249.70	0.00	0.00	0.00	137'249.70	-23'758.70	3'439.00	0.00	0.00	-27'197.70	110'052.00	
1'404'001'017	Schwimmbad Badewassererwärmung	114'066.15	0.00	0.00	0.00	114'066.15	-20'240.15	5'213.00	0.00	0.00	-25'453.15	88'613.00	
1'404'001'018	SH Hofmatt; Ersatz Storen	52'120.75	0.00	0.00	0.00	52'120.75	-11'805.75	2'122.00	0.00	0.00	-13'927.75	38'193.00	
1'404'001'019	Marktgasse 2; Sanierung Treppe	40'988.35	0.00	0.00	0.00	40'988.35	-7'438.35	1'243.00	0.00	0.00	-8'681.35	32'307.00	
1'404'001'020	Brandschutz u. Sicherheitsmass.	163'132.75	0.00	0.00	0.00	163'132.75	-33'323.75	6'832.00	0.00	0.00	-40'155.75	122'977.00	
1'404'001'021	Umnutzung Oberdorfstrasse 4/5	416'326.20	0.00	0.00	0.00	416'326.20	-81'955.20	16'719.00	0.00	0.00	-98'674.20	317'652.00	
1'404'001'022	Schwimmbad Totalsanierung	4'957'731.20	0.00	0.00	0.00	4'957'731.20	-523'553.20	211'151.00	0.00	0.00	-734'704.20	4'223'027.00	
1'404'001'023	Kadaversammelstelle Rohrbach - Ersatzlösung	62'201.45	0.00	0.00	0.00	62'201.45	-4'665.45	1'555.00	0.00	0.00	-6'220.45	55'981.00	
1'404'001'024	SH Städtli, Sanierung Windfang	2'326.30	0.00	0.00	0.00	2'326.30	-93.30	93.00	0.00	0.00	-186.30	2'140.00	
1'404'001'025	SH Schwarzenbach, Umbau Schuküche und KG	201'890.35	5'412.40	0.00	0.00	207'302.75	-8'075.35	8'301.40	0.00	0.00	-16'376.75	190'926.00	
1'404'001'026	Werkhof Umbau Industriestrasse 9	1'600'000.00	1'317'670.65	0.00	0.00	2'917'670.65	-40'000.00	73'786.65	0.00	0.00	-113'786.65	2'803'884.00	
1'404'001'027	TH Dornacker, Ersatz Sanitäre Anlagen	0.00	16'939.60	0.00	0.00	16'939.60	0.00	705.60	0.00	0.00	-705.60	16'234.00	
1'404'001'028	SH Schwarzenbach, Ersatz sanitäre Anlagen	0.00	17'071.05	0.00	0.00	17'071.05	0.00	683.05	0.00	0.00	-683.05	16'388.00	
1'404'001'029	SH Oberdorfstr. 4, Umbau IBH f. Schule (Baukosten)	0.00	40'802.00	0.00	0.00	40'802.00	0.00	1'632.00	0.00	0.00	-1'632.00	39'170.00	
1'404'001'031	SH Schwarzenbach, Ersatz Heizung	0.00	7'000.50	0.00	0.00	7'000.50	0.00	280.50	0.00	0.00	-280.50	6'720.00	
1'404'011'000	Stadthaus und Marktgasse 4	3'493.80	0.00	0.00	0.00	3'493.80	-741.80	106.00	0.00	0.00	-847.80	2'646.00	

		Anschaffungskosten			Umglieder.	kumulierte ordentliche Abschreibungen				Wertkor.	Stand per 31.12.2023	Buchwerte BW netto 31.12.2023
		AW per 1.1.2023	Zuwachs/ Zugänge	Abgänge		AW per 31.12.2023	Stand per 1.1.2023	Planm. Abschr.	Aus.plan. Abschr.			
1406001	Mobilien, Maschinen, Fahrzeuge allgemeiner Haushalt	573'970.55	114'096.70	0.00	0.00	688'067.25	-185'070.55	86'711.70	0.00	0.00	-271'782.25	416'285.00
1'406'001'002	Ersatz Schulmobiliar	221'639.60	0.00	0.00	0.00	221'639.60	-88'655.60	22'164.00	0.00	0.00	-110'819.60	110'820.00
1'406'001'003	Ersatz Traktor	59'904.00	0.00	0.00	0.00	59'904.00	-23'961.00	5'990.00	0.00	0.00	-29'951.00	29'953.00
1'406'001'004	Anschaffung ICT Primarstufe	104'357.05	0.00	0.00	0.00	104'357.05	-49'851.05	27'253.00	0.00	0.00	-77'104.05	27'253.00
1'406'001'005	SH Hofmatt, Gestaltung Pausenplatz	37'963.55	0.00	0.00	0.00	37'963.55	-7'592.55	3'796.00	0.00	0.00	-11'388.55	26'575.00
1'406'001'006	SH Schwarzenbach, Umbau Schulküche & KG (Mobiliar)	0.00	97'918.15	0.00	0.00	97'918.15	0.00	10'880.15	0.00	0.00	-10'880.15	87'038.00
1'406'001'007	Neanschaffung Spielgeräte Ribimatte	150'106.35	0.00	0.00	0.00	150'106.35	-15'010.35	15'011.00	0.00	0.00	-30'021.35	120'085.00
1'406'001'009	SH Oberdorfstr. 4, Umbau IBH für Schule (Mobiliar)	0.00	16'178.55	0.00	0.00	16'178.55	0.00	1'617.55	0.00	0.00	-1'617.55	14'561.00
1406002	Mobilien, Maschinen, Fahrzeuge Feuerwehr Region Huttwil	915'103.90	200'000.00	0.00	0.00	1'115'103.90	-354'524.90	68'728.00	0.00	0.00	-423'252.90	691'851.00
1'406'002'001	TLF Huttwil, Ersatz	541'999.05	0.00	0.00	0.00	541'999.05	-190'380.05	27'048.00	0.00	0.00	-217'428.05	324'571.00
1'406'002'002	Personentransport- / Zugfahrze	70'913.90	0.00	0.00	0.00	70'913.90	-49'638.90	7'092.00	0.00	0.00	-56'730.90	14'183.00
1'406'002'003	Motorspritze; Ersatz	113'439.05	0.00	0.00	0.00	113'439.05	-25'658.05	5'852.00	0.00	0.00	-31'510.05	81'929.00
1'406'002'004	Schlauchleger/Zugfz Gondiswil	77'147.95	0.00	0.00	0.00	77'147.95	-46'187.95	7'740.00	0.00	0.00	-53'927.95	23'220.00
1'406'002'005	KLF & Zugfahrzeug EZ Auswil	103'551.20	0.00	0.00	0.00	103'551.20	-40'116.20	10'572.00	0.00	0.00	-50'688.20	52'863.00
1'406'002'006	Anschaffung Rüstfahrzeug	0.00	200'000.00	0.00	0.00	200'000.00	0.00	10'000.00	0.00	0.00	-10'000.00	190'000.00
1'406'003'000	TLF Huttwil, Ersatz	8'052.75	0.00	0.00	0.00	8'052.75	-2'543.75	424.00	0.00	0.00	-2'967.75	5'085.00
1409001	Übrige Sachanlagen	95'064.65	379'623.45	0.00	0.00	474'688.10	-63'508.65	51'667.45	0.00	0.00	-115'176.10	359'512.00
1'409'001'000	Allg. Liegenschaftsverwaltung	83'430.00	0.00	0.00	0.00	83'430.00	-61'182.00	7'416.00	0.00	0.00	-68'598.00	14'832.00
1'409'001'001	Anschaffung Notstromaggregate	11'634.65	114'722.05	0.00	0.00	126'356.70	-2'326.65	31'007.05	0.00	0.00	-33'333.70	93'023.00
1'409'001'002	TH Dornacker, PV Anlage	0.00	76'212.25	0.00	0.00	76'212.25	0.00	3'810.25	0.00	0.00	-3'810.25	72'402.00
1'409'001'003	Neubau Werkhof, Solaranlage	0.00	188'689.15	0.00	0.00	188'689.15	0.00	9'434.15	0.00	0.00	-9'434.15	179'255.00

		Anschaffungskosten			kumulierte ordentliche Abschreibungen							Buchwerte	
		AW per	Zuwachs/	Abgänge	Umglieder.	AW per	Stand per	Planm.	Aus.plan.	Wertkorr.	Stand per	BW netto	
		1.1.2023	Zugänge			31.12.2023	1.1.2023	Abschr.	Abschr.		31.12.2023	31.12.2023	
1409901 Bestehendes VV Allgemeiner Haushalt		9'242'936.95	0.00	0.00	0.00	9'242'936.95	-5'478'696.95	752'851.00	0.00	0.00	-6'231'547.95	3'011'389.00	
1'409'901'000	Bestehendes VV AH; Militär	5'564.10	0.00	0.00	0.00	5'564.10	-3'246.10	464.00	0.00	0.00	-3'710.10	1'854.00	
1'409'901'001	Bestehendes VV AH; Verwaltung	3'468.15	0.00	0.00	0.00	3'468.15	-2'023.15	289.00	0.00	0.00	-2'312.15	1'156.00	
1'409'901'002	Bestehendes VV AH; Verwaltung	461'845.95	0.00	0.00	0.00	461'845.95	-269'408.95	38'487.00	0.00	0.00	-307'895.95	153'950.00	
1'409'901'003	Bestehendes VV AH; Zivilschutz	139'651.00	0.00	0.00	0.00	139'651.00	-81'463.00	11'638.00	0.00	0.00	-93'101.00	46'550.00	
1'409'901'004	Bestehendes VV AH; EDV Schule	24'592.45	0.00	0.00	0.00	24'592.45	-14'344.45	2'050.00	0.00	0.00	-16'394.45	8'198.00	
1'409'901'005	Bestehendes VV AH; Lieg Schule	4'543'479.55	0.00	0.00	0.00	4'543'479.55	-2'650'361.55	378'624.00	0.00	0.00	-3'028'985.55	1'514'494.00	
1'409'901'006	Bestehendes VV AH; Schwimmbad	250'691.70	0.00	0.00	0.00	250'691.70	-146'236.70	20'891.00	0.00	0.00	-167'127.70	83'564.00	
1'409'901'007	Bestehendes VV AH; Wanderwege	76'606.10	0.00	0.00	0.00	76'606.10	-44'688.10	6'384.00	0.00	0.00	-51'072.10	25'534.00	
1'409'901'008	Bestehendes VV AH; Kirche IB	86'081.55	0.00	0.00	0.00	86'081.55	-50'213.55	7'174.00	0.00	0.00	-57'387.55	28'694.00	
1'409'901'009	Bestehendes VV AH; Strassen	418'560.50	0.00	0.00	0.00	418'560.50	-244'160.50	34'880.00	0.00	0.00	-279'040.50	139'520.00	
1'409'901'010	Bestehendes VV AH; Strassen	2'364'879.30	0.00	0.00	0.00	2'364'879.30	-1'466'501.30	179'676.00	0.00	0.00	-1'646'177.30	718'702.00	
1'409'901'011	Bestehendes VV AH; Werkhof	194'935.95	0.00	0.00	0.00	194'935.95	-113'712.95	16'245.00	0.00	0.00	-129'957.95	64'978.00	
1'409'901'012	Bestehendes VV AH; Gewässer	498'829.40	0.00	0.00	0.00	498'829.40	-290'983.40	41'569.00	0.00	0.00	-332'552.40	166'277.00	
1'409'901'013	Bestehendes VV AH; Friedhof	107'142.85	0.00	0.00	0.00	107'142.85	-62'499.85	8'929.00	0.00	0.00	-71'428.85	35'714.00	
1'409'901'014	Bestehendes VV AH; Toiletten	14'310.40	0.00	0.00	0.00	14'310.40	-8'347.40	1'193.00	0.00	0.00	-9'540.40	4'770.00	
1'409'901'015	Bestehendes VV AH; Raumplanung	52'298.00	0.00	0.00	0.00	52'298.00	-30'506.00	4'358.00	0.00	0.00	-34'864.00	17'434.00	
1409930 Bestehendes VV SF Abfallentsorgung		50'070.60	0.00	0.00	0.00	50'070.60	-35'048.60	5'007.00	0.00	0.00	-40'055.60	10'015.00	
1'409'930'000	Bestehendes VV SF Abfall	50'070.60	0.00	0.00	0.00	50'070.60	-35'048.60	5'007.00	0.00	0.00	-40'055.60	10'015.00	
1429001 Übrige immaterielle Anlagen allgemeiner Haushalt		294'553.95	98'607.50	0.00	0.00	393'161.45	-79'692.95	63'695.50	0.00	0.00	-143'388.45	249'773.00	
1'429'001'000	Ortsdurchf., Vorplatz, Brunnen	22'062.50	0.00	0.00	0.00	22'062.50	-12'136.50	3'309.00	0.00	0.00	-15'445.50	6'617.00	
1'429'001'001	Ortsplanung; ÖreB+Gewässerräume	55'511.60	0.00	0.00	0.00	55'511.60	-30'838.60	8'224.00	0.00	0.00	-39'062.60	16'449.00	
1'429'001'003	Schulraumplanung; nicht aufteilbares Volksschule	100'131.65	20'198.80	0.00	0.00	120'330.45	-25'032.65	31'765.80	0.00	0.00	-56'798.45	63'532.00	
1'429'001'004	Richtplanverfahren 2022	116'848.20	78'408.70	0.00	0.00	195'256.90	-11'685.20	20'396.70	0.00	0.00	-32'081.90	163'175.00	
1429201 Immaterielle Anlagen Abwasserentsorgung		659'674.08	123'851.02	0.00	0.00	783'525.10	-443'919.08	4'950.02	0.00	0.00	-448'869.10	334'656.00	
1'429'201'000	Zustandserfassung SAA	610'190.16	123'851.02	0.00	0.00	734'041.18	-409'285.16	0.02	0.00	0.00	-409'285.18	324'756.00	
1'429'201'001	GEP Detailabklärung Ind. West	49'483.92	0.00	0.00	0.00	49'483.92	-34'633.92	4'950.00	0.00	0.00	-39'583.92	9'900.00	
1444001 Darlehen an öffentliche Unternehmungen		4'000'000.00	0.00	0.00	0.00	4'000'000.00	0.00	0.00	0.00	0.00	0.00	4'000'000.00	
1'444'001'000	IBH AG Aktionärsdarlehen	4'000'000.00	0.00	0.00	0.00	4'000'000.00	0.00	0.00	0.00	0.00	0.00	4'000'000.00	
1446001 Darlehen an private Organisationen ohne Erwerbszweck		55'000.00	0.00	0.00	0.00	55'000.00	0.00	0.00	0.00	0.00	0.00	55'000.00	
1'446'001'001	Darlehen Fenster Eriz	55'000.00	0.00	0.00	0.00	55'000.00	0.00	0.00	0.00	0.00	0.00	55'000.00	
1454001 Beteiligungen an öffentlichen Unternehmungen		5'000'002.00	0.00	0.00	0.00	5'000'002.00	0.00	0.00	0.00	0.00	0.00	5'000'002.00	
1'454'001'000	AVAG 157 Namenaktien	1.00	0.00	0.00	0.00	1.00	0.00	0.00	0.00	0.00	0.00	1.00	
1'454'001'001	ZALA AG 1'876 Aktien	1.00	0.00	0.00	0.00	1.00	0.00	0.00	0.00	0.00	0.00	1.00	
1'454'001'002	IBH AG 80000 Aktien à CHF 1000	5'000'000.00	0.00	0.00	0.00	5'000'000.00	0.00	0.00	0.00	0.00	0.00	5'000'000.00	

		Anschaffungskosten				kumulierte ordentliche Abschreibungen						Buchwerte	
		AW per 1.1.2023	Zuwachs/ Zugänge	Abgänge	Umglieder.	AW per 31.12.2023	Stand per 1.1.2023	Planm. Abschr.	Aus.plan. Abschr.	Wertkorr.	Stand per 31.12.2023	BW netto 31.12.2023	
1455001	Beteiligungen an privaten Unternehmungen	1.00	0.00	0.00	0.00	1.00	0.00	0.00	0.00	0.00	0.00	1.00	
1'455'001'000	Aktien Renercon Huttwil AG	1.00	0.00	0.00	0.00	1.00	0.00	0.00	0.00	0.00	0.00	1.00	
1456001	Beteiligungen an privaten Organisationen ohne Erwerbszweck	75'000.00	0.00	0.00	0.00	75'000.00	0.00	0.00	0.00	0.00	0.00	75'000.00	
1'456'001'000	Stiftung Ferienheim (Darlehen)	75'000.00	0.00	0.00	0.00	75'000.00	0.00	0.00	0.00	0.00	0.00	75'000.00	
1461001	Investitionsbeiträge an Kanton und Konkordate allgemeiner Art	276'716.90	0.00	0.00	0.00	276'716.90	-47'029.90	6'960.00	0.00	0.00	-53'989.90	222'727.00	
1'461'001'000	Bahnhofknoten, neue Verkehrsfl.	276'716.90	0.00	0.00	0.00	276'716.90	-47'029.90	6'960.00	0.00	0.00	-53'989.90	222'727.00	
1465001	Investitionsbeiträge an private Unternehmungen	1'092'193.35	0.00	0.00	0.00	1'092'193.35	-161'420.35	29'660.00	0.00	0.00	-191'080.35	901'113.00	
1'465'001'000	Bahnhofprojekt bls, IR-Beitrag	992'193.35	0.00	0.00	0.00	992'193.35	-145'420.35	25'660.00	0.00	0.00	-171'080.35	821'113.00	
1'465'001'001	öff. WC Anlagen Bahnhof	100'000.00	0.00	0.00	0.00	100'000.00	-16'000.00	4'000.00	0.00	0.00	-20'000.00	80'000.00	
1467001	Investitionsbeiträge an private Haushalte	492'058.25	0.00	0.00	0.00	492'058.25	-42'868.25	12'477.00	0.00	0.00	-55'345.25	436'713.00	
1'467'001'000	Ortsdurchfahrt Privat	492'058.25	0.00	0.00	0.00	492'058.25	-42'868.25	12'477.00	0.00	0.00	-55'345.25	436'713.00	

11.8. Kreditkontrolle

11.8.1. Verpflichtungskredite für Investitionen

Konto-Nr.	Kreditbeschluss			Objektbezeichnung	Kreditkontrolle								
	Organ	Datum	Kreditsumme		Ausgaben*	ausgaben	Ausgaben*	Einnahmen	einnahmen	Einnahmen	Saldo	datum	
00				Allgemeine Verwaltung									
0220.5090.01		27.06.2022		#Anschaffung Notstromaggregate	11'634.65	114'722.05	126'356.70					-126'356.70	11.12.2023
1				Öffentliche Ordnung und Sicherheit, Verteidigung									
1506.5060.07	GR fak. Ref.	19.08.2019	109'000.00	#Ersatz Kleinfahrzeug/Zugfahrzeug EZ Auswil	103'551.20		103'551.20					5'448.80	03.04.2023
1506.5060.08	GR fak. Ref.	01.05.2023	410'000.00	Anschaffung RüstfahrzeugGR 01.05.2023 CHF 410'000.00		200'000.00	200'000.00					210'000.00	
2				Bildung									
2170.5040.20	GR		951'000.00	TH Dornacker, Ersatz sanitäre Anlagen (Duschen usw.)GR 17.10.2022 CHF 17'000.00			16'939.60	16'939.60				934'060.40	
2170.5040.22	GR	04.04.2022	3'400.00	SH Städtli, Sanierung WindfangGR 04.04.22 CHF 3'400.00		2'326.30		2'326.30				1'073.70	
2170.5040.23	GR fak. Ref.	23.05.2022	247'000.00	#SH Schwarzenbach, Umbau Schulküche und KG	201'890.35	5'412.40	207'302.75					39'697.25	11.12.2023
2170.5040.24	GR fak. Ref.	26.06.2023	216'675.00	SH Schwarzenbach, Ersatz HeizungGR 26.06.2023 CHF 216'675.00		7'000.50	7'000.50					209'674.50	
2170.5040.25	GR	01.01.2023	98'000.00	SH Schwarzenbach, Sanierung TH-Boden inkl. MalerarbeitenGR 26.06.2023 CHF 98'000.00								98'000.00	31.12.2023
2170.5040.28	GR	03.04.2023	65'000.00	SH Schwarzenbach, Ersatz sanitäre AnlagenGR 03.04.2023 CHF 65'000.00			17'071.05	17'071.05				47'928.95	
2170.5040.29	GR	16.03.2023	50'000.00	#SH Oberdorfstr. 4, Umbau IBH für Schule (Baukosten)GR 16.03.2023 CHF 50'000.00		40'802.00	40'802.00					9'198.00	08.04.2024
2170.5040.32	GR	18.09.2023	38'000.00	Verkehrsgarten Dornacker Sanierung (Liegenschaft)GR 18.09.2023 CHF 38'000.00								38'000.00	
2170.5060.02	GR fak. Ref.	23.05.2022	88'000.00	#SH Schwarzenbach, Umbau Schulküche und KG	15'500.00	97'918.15	113'418.15					-25'418.15	11.12.2023
2170.5060.03	GR	16.03.2023	18'000.00	#SH Oberdorfstr. 4, Umbau IBH für Schule (Mobiliar)GR 16.03.2023 CHF 18'000.00			16'178.55	16'178.55				1'821.45	08.04.2024
2170.5090.01	GR	22.05.2023	97'000.00	TH Dornacker, PV-AnlageGR 22.05.2023 CHF 97'000.00			76'212.25	76'212.25				20'787.75	
2170.5290.01	GR fak. Ref.	16.10.2023	360'000.00	SchulraumplanungGR 16.10.2023 CHF 360'000.00								360'000.00	
2198.5290.01	GR	01.11.2021	858'000.00	Schulraumplanung	100'131.65	20'198.80	120'330.45					737'669.55	
3				Kultur, Sport und Freizeit, Kirche									
3410.5040.03	Urne	30.01.2019	5'219'600.00	#Schwimmbad; TotalsanierungUrne CHF 4.996 Mio.	5'458'461.20		5'458'461.20					-238'861.20	03.04.2023
3410.6310.01	Urne			#Schwimmbad Totalsanierung, Beitrag Kanton				450'730.00		450'730.00			03.04.2023
3410.6320.01		30.01.2019		#Schwimmbad Totalsanierung, Beitrag Herdgemeinde				50'000.00		50'000.00			03.04.2023
3410.6370.01	Urne	30.01.2019	350'000.00	*Schwimmbadsanierung, Beiträge Private								350'000.00	
3410.6470.01	GR			Darlehen Fussballclub; Amortisationen				5'000.00		5'000.00			
3420.5060.01	GR	04.05.2020	150'000.00	#Neuanschaffung Spielgeräte RibimatteGR 04.05.2020 CHF 41'200.00	341'614.10		341'614.10					-191'614.10	03.04.2023
3420.6310.01	GR			#Spielplatz Ribimatte - Beiträge von Kanton				44'640.00		44'640.00			03.04.2023
3420.6320.01	GR	04.05.2020		#Spielplatz Ribimatte - Investitionsbeiträge von Gemeinden				6'000.00		6'000.00			03.04.2023
3420.6350.01	GR	04.05.2020		#Spielplatz Ribimatte - Investitionsbeiträge von privaten Unternehmungen				71'361.94		71'361.94			03.04.2023
3420.6360.01	GR	04.05.2020		#Spielplatz Ribimatte - Investitionsbeiträge von privaten Organisationen o. Erwerbszweck				37'964.61		37'964.61			03.04.2023
3420.6370.01	GR	04.05.2020		#Spielplatz Ribimatte - Investitionsbeiträge von privaten Haushalten				31'541.20		31'541.20			03.04.2023

Konto-Nr.	Kreditbeschluss			Objektbezeichnung	Kreditkontrolle								
	Organ	Datum	Kreditsumme		Ausgaben*	ausgaben	Ausgaben*	Einnahmen	einnahmen	Einnahmen	Saldo	datum	
6				Verkehr und Nachrichtenübermittlung									
6150.5010.10	GR fak. Ref.	13.09.2010	417'468.20	Hohlenstrasse, Sanierung22.04.2013 CHF 338'000.00	417'819.40	32'416.15	450'235.55						-32'767.35
				Silostrasse, Sanierung inkl. Trottoir-Verbreiterung (Bernstrasse - Roggenweg)									
6150.5010.12	GR	16.09.2013	37'466.65		47'991.30	165'923.00	213'914.30						-176'447.65
6150.5010.14	GR	17.02.2020	39'200.00	Bubenbergstrasse; SanierungGR Proj. 17.02.20 CHF 17200.00	44'941.15	6'346.05	51'287.20						-12'087.20
6150.5010.18	GR	17.02.2020	715'000.00	Haldenstrasse; SanierungGR Proj. 17.02.20 CHF 9900.00	468'717.75	157'121.70	625'839.45						89'160.55
6150.5010.21	Urne	05.12.2017	211'336.00	#Ufhusenstrasse16.10.17 256'500	486'914.00		486'914.00						-275'578.00
6150.5010.36	GR	04.04.2021	149'000.00	Tannenweg, Sanierung StrasseGR 04.04.22 CHF 149'000.00	64'018.65	52'354.70	116'373.35						32'626.65
6150.5010.39	GR	12.04.2021	70'000.00	Tschäppel, Erschliessung und StrassenverbreiterungGR 12.04.21 CHF 70'000	8'481.75	72'902.30	81'384.05						-11'384.05
6150.5010.41	Urne	12.03.2022	62'000.00	Silostrasse, Ersatz öffentliche Beleuchtung			10'570.65						51'429.35
6150.5010.42	GR	12.02.2020	94'000.00	Haldenstrasse, Ersatz öffentliche Beleuchtung			33'550.35						60'449.65
6150.5010.43	GR	04.04.2022	17'600.00	Luzernstrasse, Sanierung FussgängerbrückeGR 04.04.2022 CHF 17'600.00	16'000.00		16'000.00						1'600.00
6150.5010.44	GR	04.04.2022	10'000.00	Tannenweg, Ersatz öffentliche BeleuchtungGR 04.04.22 CHF 10'000.00									10'000.00
6150.5010.50	GR	18.09.2023	50'000.00	Verkehrsgarten Dornacker, Sanierung BelagGR 18.09.2023 CHF 50'000.00		46'109.10	46'109.10						3'890.90
6150.5010.51	GR	16.10.2023	80'000.00	Bühl, Ersatz BrückeGR 16.10.2023 CHF 80'000.00		1'768.80	1'768.80						78'231.20
6150.5010.52	GR	11.12.2023	68'000.00	Silostrasse, BLS Bahnübergang Ersatz SchrankeGR 11.12.2023 CHF 68'000.00									68'000.00
6150.5060.02	GR	03.04.2023	261'100.00	Ersatz WischmaschineGR 03.04.2023 CHF 261'100.00									261'100.00
6150.6370.03	GR fak. Ref.	13.09.2010	-200'000.00	Investitionsbeiträge Private HohlenstrasseNettokredit				156'780.00		156'780.00			-200'000.00
6150.6370.04				Haldenstrasse, Beiträge Private Strassensanierung				15'000.00		15'000.00			
6150.6370.06	GR			Tschäppel, Beiträge Private Erschliessung und Strassenverbreiterung				2'000.00		2'000.00			
6155.5060.01	GR	26.06.2023	83'000.00	Einführung ParkplatzbewirtschaftungGR 26.06.23 CHF 83'000.00									83'000.00
6191.5040.03	Urne		2'910'000.00	Werkhof Kauf Industriestrasse 9Urne 26.09.2021 CHF 2.650	1'600'000.00	1'317'670.65	2'917'670.65						-7'670.65
6191.5090.01	GR fak. Ref.	22.05.2023	232'433.00	Neubau Werkhof, SolaranlageGR 22.05.2023 CHF 232'433.00		188'689.15	188'689.15						43'743.85
7				Umweltschutz und Raumordnung									
7101.5031.04	GR fak. Ref.	24.03.2014	225'000.00	Hohlen- bis Bubenbergstrasse; Neubau Wasserleitung	189'965.27	19'374.84	209'340.11						15'659.89
7101.5031.06	GR	12.02.2020	289'700.00	Haldenstrasse; Ersatz WasserleitungGR Proj. 17.02.20 CHF 5700.00	164'191.23	51'809.84	216'001.07						73'698.93
7101.5031.08	GR	16.09.2013	29'766.65	Silostrasse; Ersatz WasserleitungGR 16.09.13 CHF 15'000, 12.04.21 8'100	18'476.81	149'109.57	167'586.38						-137'819.73
7101.5031.10	GR	17.02.2020	25'800.00	Bubenbergstrasse; Sanierung WasserleitungGR Proj. 17.02.20 CHF 3800.00	9'411.28	1'444.80	10'856.08						14'943.92
7101.5031.27	GR	06.07.2020	15'000.00	Rosenweg, Sanierung Wasserleitung06.07.2020 CHF 15'000.00	2'230.36		2'230.36						12'769.64
7101.5031.28	GR	04.04.2022	51'000.00	Tannenweg, Sanierung WasserleitungGR 04.04.22 CHF 51'000.00	11'299.96	14'128.65	25'428.61						25'571.39
7101.5031.30	GR	04.04.2022	46'000.00	Versorgungssicherheit mit Zell, HüswilGR 04.04.22 CHF 46'000.00	1'658.82	38'036.31	39'695.13						6'304.87
7101.5031.31	GV	12.10.2020	206'000.00	Kammermoos, Erschliessung Wasserleitung12.10.20 CHF 206'000.00	150'853.78	4'782.31	155'636.09						50'363.91
7101.5031.34	GR	31.12.2021	54'000.00	#Marktqasse, Sanierung Wasserleitung	50'074.09		50'074.09						3'925.91
7101.5031.35	GR		19'000.00	Eriswilstrasse, Sanierung WasserleitungGR 12.12.2022 CHF 19'000.00		358'728.28	358'728.28						-339'728.28
7101.6310.19	GR	24.03.2014		Kantonsbeitrag Hydrantennetzerneuerung Hohlenstrasse				6'000.00		6'000.00			
7101.6310.21	GR	01.01.2021		Kantonsbeitrag Hydrantennetzerneuerung Haldenstrasse				12'000.00		12'000.00			
7101.6310.22	GR	01.01.2021		Kantonsbeitrag Hydrantennetzerweiterung Kammermoos					15'000.00	15'000.00			
7101.6310.23	GR	24.01.2022	3'000.00	#Kantonsbeitrag Hydrantennetzerneuerung Eriswilstrasse				3'000.00		3'000.00			3'000.00
7201.5032.02	GV	07.11.2016	1'138'664.00	#Luzernstr. / Ufhusenstrasse, Kaliberwechsel07.11.2016 80'000	755'671.72		755'671.72						382'992.28
7201.5032.03	GV	09.12.2013	1'099'000.00	Zustandserfassung private Abwasseranlagen (ZpA)09.12.13 CHF 250'000	1'187'979.79	123'851.02	1'311'830.81						-212'830.81
7201.5032.09	GR	12.02.2020	265'200.00	Haldenstrasse; Sanierung AbwasserleitungGR Proj. 17.02.20 CHF 8200.00	158'550.69	68'345.17	226'895.86						38'304.14
7201.5032.11	GR fak. Ref.	13.09.2010	274'531.80	Hohlenstrasse; Sanierung Kanalisation13.09.10 CHF 4'340 12.10.20 CHF 65'531.8	302'879.75	15'852.23	318'731.98						-44'200.18
7201.5032.13	GR	17.02.2020	28'000.00	Bubenbergstrasse; SanierungGR Proj. 17.02.20 CHF 6000.00	17'795.07	2'831.06	20'626.13						7'373.87
7201.5032.17	GR	16.09.2016	29'766.65	Silostrasse; Sanierung AbwasserleitungGR 16.09.13 CHF 15'000, 12.04.21 8'100	31'909.30	94'530.05	126'439.35						-96'672.70
7201.5032.31	GR	05.11.2018	99'900.00	GEP Landwirtschaft Tschäppel-Nyfenegg	42'389.71		42'389.71						57'510.29
7201.5032.36	GR	04.04.2022	64'800.00	Tannenweg, Ersatz AbwasserleitungGR 04.04.2022 CHF 64'800.00	38'457.38	19'998.15	58'455.53						6'344.47
7201.5032.39	GR	03.05.2021	197'000.00	Tschäppel, Ersatz AbwasserleitungGR 3.5.21 CHF 4'000	118'371.07	65'133.47	183'504.54						13'495.46
7201.5032.40	GV	12.10.2020	874'000.00	Kammermoos, Erschliessung AbwasserleitungCHF 874'000.00	692'191.09	11'153.16	703'344.25						170'655.75
7201.5032.41	GR fak. Ref.	06.09.2021	192'000.00	GEP-Landwirtschaft BühIGR 06.09.21 CHF 192'000	2'931.94	32'165.04	35'096.98						156'903.02
7201.5032.42	GR	02.05.2022	9'000.00	GEP-Landwirtschaft Schweinbrunnenberg									9'000.00
7201.5032.44	GR	13.09.2022	95'000.00	#GEP-Massnahmen 2022GR 13.09.2022 95'000.00	64'068.57	21'700.60	85'769.17						9'230.83
7201.5032.45	GR	03.04.2023	333'000.00	GEP-SchweinbrunnenbergGR 03.04.2023 CHF 333'000.00		17'933.10	17'933.10						315'066.90
7201.5290.01	GR	18.09.2023	64'000.00	GEP-ÜberprüfungGR 18.09.2023 CHF 64'000.00									64'000.00
7201.6310.20	GV	09.12.2013		Kantonsbeitrag an Zustandserfassung privater Abwasseranlagen				285'750.00		285'750.00			
7201.6370.22	GR fak. Ref.	13.09.2010	-100'000.00	Investitionsbeiträge Private HohlenstrasseNettokredit				132'611.10		132'611.10			-100'000.00
7301.5033.02	GV	12.02.2020	10'770.00	Haldenstrasse; AbfallsammelstelleGV CHF 10'770.00	2'655.42	11'022.01	13'677.43						-2'907.43
7201.5033.04	GR		37'000.00	Deponie Schweinbrunnen, Sanierung01.11.2021 37'000	26'685.82	7'759.90	34'445.72						2'554.28
7410.5020.02	Urne	18.08.2008	4'715'000.00	HWS Langeten; Verbauungen nach Unwetter 20072008 30'000; 2010 42'000; 2012 3'000;	1'534'882.05		1'534'882.05						3'180'117.95
7410.5020.08	GR		32'000.00	Renaturierung Rotbach ab Ammonbrücke		9'838.60	9'838.60						22'161.40
7410.5020.09	GR	12.04.2021	53'000.00	Renaturierung RotmattGR 12.04.21 CHF 53'000	31'999.45		31'999.45						21'000.55
7410.6300.03	GR	12.04.2021	10'700.00	Renaturierung Rotmatt, Subvention BundGR 12.04.21 CHF 10'700									10'700.00
7410.6310.03	Urne	18.08.2008		HWS Langeten; Subventionen KantonKantonsbeitrag 3'583'000.0000				235'714.40		235'714.40			
7900.5290.03	GR		210'000.00	Richtplanverfahren 202224.01.2022 CHF 210'000	116'848.20	78'408.70	195'256.90						14'743.10

Konto-Nr.	Kreditbeschluss			Objektbezeichnung	Kreditkontrolle								
	Organ	Datum	Kreditsumme		Ausgaben*	ausgaben	Ausgaben*	Einnahmen	einnahmen	Einnahmen	Saldo	datum	
9				Finanzen und Steuern									
9990.5900.01				Passivierte Einnahmen	2'677'520.30	15'000.00	2'692'520.30					-2'692'520.30	
9990.6900.01				Aktivierte Ausgaben	225'964.95		225'964.95	32'394'004.99	3'915'814.81	36'309'819.80		-225'964.95	

11.8.2. Nachkredite

In der Liste sind Nachkredite über CHF 100'000.00, bzw. über 10% Ursprungskredit aufgeführt: GR-Kompetenz beträgt CHF 500'000.00, ab CHF 100'001 fakultatives Referendum Einschiesslich Begründung von Kreditüberschreitungen ab CHF 10'000.00.

	Kontobezeichnung	Rechnung 2023	Budget 2023	Überschreitung	gebunden	GR	GR Fak Referendum	GV	Datum	Begründung
Total		5'987'035.79	3'623'714.49	2'363'321.30	2'040'755.45	322'565.85	-	-		
0220	Allgemeine Dienste	6'026.30	3'000.00	3'026.30						
3910.02	Interne Verrechnung von Dienstleistungen Werkhofpersonal	6'026.30	3'000.00	3'026.30		3'026.30			08.04.2024	Mehr Aufwände Werkhof für die allgemeine Verwaltung
1400	Allgemeines Rechtswesen	377'784.59	303'246.75	74'537.84						
3010.01	Löhne des Verwaltungs- und Betriebspersonals	298'185.94	235'700.00	62'485.94		62'485.94			08.04.2024	Höhere Lohnkosten durch Fachleute im Stundenlohn, aufgrund vakanter Stelle in der Bauabteilung.
3050.01	AG-Beiträge AHV, IV, EO, ALV	19'123.35	15'100.00	4'023.35	4'023.35				08.04.2024	Aufgrund der höheren Lohnkosten
3130.07	Gebühren Baubewilligungen	60'475.30	52'446.75	8'028.55		8'028.55			08.04.2024	Mehr Kosten für Baubewilligungsgebühren extern
1500	Feuerwehr	9'605.95	6'500.00	3'105.95						
3181.01	Tatsächliche Forderungsverluste	9'605.95	6'500.00	3'105.95	3'105.95				10.06.2024	Aufgrund Verlustscheine mussten Forderungen abgeschrieben werden.
1506	Regionale Feuerwehrorganisation	139'628.00	94'250.00	45'378.00						
3300.60	Planmässige Abschreibungen Mobilien VV	68'728.00	58'800.00	9'928.00	9'928.00				10.06.2024	Höhere Abschreibung aufgrund Anschaffung neues Rüstfahrzeug
3612.01	Entschädigungen an Gemeinden und Gemeindeverbände	70'900.00	35'450.00	35'450.00	35'450.00				10.06.2024	Berechnung gemäss Zusammenarbeitsvertrag
2110	Kindergarten	68'490.80	55'000.00	13'490.80						
3130.08	Schülertransporte	68'490.80	55'000.00	13'490.80		13'490.80			08.04.2024	Mehrkosten für Schülertransporte
2120	Primarstufe	1'363'644.90	1'013'400.00	350'244.90						
3109.01	Übriger Material- und Warenaufwand	9'815.70	6'000.00	3'815.70		3'815.70			08.04.2024	Mehr Materialkosten aufgrund neues Schulzimmer
3171.01	Exkursionen, Schulreisen und Lager	19'529.20	14'700.00	4'829.20		4'829.20			08.04.2024	Höhere Kosten für Schulreisen und Projektwochen
3300.60	Planmässige Abschreibungen Mobilien VV	49'417.00	44'300.00	5'117.00	5'117.00				10.06.2024	Abschreibungsaufwand aufgrund Investitionsprojekte
3611.01	Entschädigungen an Kanton	1'284'883.00	948'400.00	336'483.00	336'483.00				10.06.2024	Höhere Lehrergehaltskosten aufgrund Schülerzahlen
2130	Sekundarstufe I	1'634'303.30	1'117'700.00	516'603.30						
3109.01	Übriger Material- und Warenaufwand	6'744.45	4'000.00	2'744.45		2'744.45			08.04.2024	Mehr Materialkosten
3151.01	Unterhalt Maschinen, Geräte, Fahrzeuge, Werkzeug	12'638.10	10'200.00	2'438.10		2'438.10			08.04.2024	Reperatur Schulmobiliar
3158.01	Unterhalt Software	10'962.25	8'000.00	2'962.25		2'962.25			08.04.2024	Höherer EDV-Support durch Externe aufgrund neuer Firewall
3611.01	Entschädigungen an Kanton	1'603'958.50	1'095'500.00	508'458.50	508'458.50				10.06.2024	Höhere Lehrergehaltskosten aufgrund Schülerzahlen
2170	Schulliegenschaften	83'726.70	71'125.00	12'601.70						
3140.01	Unterhalt an Grundstücken	44'430.00	40'000.00	4'430.00		4'430.00			08.04.2024	Mehr Unterhaltskosten an Grundstücken Schule
3300.60	Planmässige Abschreibungen Mobilien VV	16'293.70	11'800.00	4'493.70	4'493.70				08.04.2024	Abschreibungsaufwand aufgrund Investitionen
3940.01	Interne Verrechnung von kalk. Zinsen + Finanzerfolg	23'003.00	19'325.00	3'678.00	3'678.00				08.04.2024	Verzinsung Verwaltungsvermögen allgemeiner Haushalt
3290	Übrige Kultur	296'392.05	196'430.00	99'962.05						
3910.02	Interne Verrechnung von Dienstleistungen Werkhofpersonal	7'510.05	4'000.00	3'510.05		3'510.05			08.04.2024	Mehr Dienstleistungsaufwand durch Werkhof
3920.01	Interne Verrechnung von Pacht, Mieten und Benützungskosten	288'882.00	192'430.00	96'452.00		96'452.00			08.04.2024	Höhere interne Verrechnungen Beitragskonzept
3410	Sport	13'947.00	7'900.00	6'047.00						
3940.01	Interne Verrechnung von kalk. Zinsen + Finanzerfolg	13'947.00	7'900.00	6'047.00	6'047.00				08.04.2024	Verzinsung Verwaltungsvermögen allgemeiner Haushalt

	Kontobezeichnung	Rechnung 2023	Budget 2023	Überschreitung	gebunden	GR	GR Fak Referendum	GV	Datum	Begründung
Total		5'987'035.79	3'623'714.49	2'363'321.30	2'040'755.45	322'565.85	-	-		
6150	Gemeindestrassen	145'517.90	125'610.00	19'907.90						
3101.03	Verbrauchsmaterial Fahrzeuge, Maschinen und Werkzeuge	47'992.25	43'000.00	4'992.25		4'992.25			08.04.2024	Höhere Treibstoffbezüge
3111.01	Anschaffung Maschinen, Geräte und Fahrzeuge	37'053.20	31'000.00	6'053.20		6'053.20			12.12.2022	Anschaffung Dieseltank für Notstromaggregate
3120.02	Energie Strassenbeleuchtung	28'459.65	25'000.00	3'459.65	3'459.65				10.06.2024	Höhere Energiekosten Strassenbeleuchtung
3141.02	Unterhalt Strassenmarkierung	13'146.80	10'000.00	3'146.80		3'146.80			15.01.2024	Mehr Markierungsaufwand
3940.01	Interne Verrechnung von kalk. Zinsen + Finanzerfolg	18'866.00	16'610.00	2'256.00	2'256.00				08.04.2024	Verzinsung Verwaltungsvermögen allgemeiner Haushalt
6191	Werkhof	41'806.00	20'500.00	21'306.00						
3120.01	Ver- und Entsorgung Liegenschaften VV	21'631.30	18'500.00	3'131.30	3'131.30				10.06.2024	Höhere Verbrauchskosten Strom, Wasser, Abwasser
3144.01	Unterhalt Hochbauten, Gebäude Lieg VV	20'174.70	2'000.00	18'174.70		18'174.70			15.01.2024	Neuanschaffungen Einrichtungen Werkhof
6220	Regionalverkehr	33'555.75	25'000.00	8'555.75						
3612.01	Entschädigungen an Gemeinden und Gemeindeverbände	33'555.75	25'000.00	8'555.75		8'555.75			01.05.2023	Bürgerbusbetrieb
7101	Wasserversorgung	42'441.04	15'800.00	26'641.04						
3090.10	Aus- und Weiterbildung	10'661.42	3'000.00	7'661.42		7'661.42			15.01.2024	Ausbildung Brunnenmeister Stv.
3130.11	Katasternachführung	12'154.04	8'500.00	3'654.04		3'654.04			08.04.2024	Mehr Dienstleistungsaufwand Katasternachführung
3151.10	Dienstleistungen Dritter für Unterhalt und Reparaturen	3'617.88	1'500.00	2'117.88		2'117.88			15.01.2024	Servicearbeiten VW T5
3170.01	Reisekosten und Spesen	2'874.35	500.00	2'374.35		2'374.35			08.04.2024	Mehr Reisespesen aufgrund Weiterbildung
3612.12	SF / interne Verrechnung Pacht, Mieten, Benützungskosten	13'133.35	2'300.00	10'833.35		10'833.35			10.06.2024	Benützungsgebühren neuer Werkhof
7201	Abwasserversorgung	324'000.22	246'130.00	77'870.22						
3131.20	Planungen und Projektierung Dritter	10'450.23	7'000.00	3'450.23		3'450.23			08.04.2024	Mehr Projektleistungen durch Externe
3132.20	Allg. Verwaltungsaufwand, Dienstleistungen, Honorare	21'037.79	8'000.00	13'037.79		13'037.79			08.04.2024	Nachführungen GEP
3612.13	SF / interne Verrechnung Betriebs- und Verwaltungskosten	77'265.50	53'000.00	24'265.50		24'265.50			08.04.2024	Belastung der Vollkosten in den Spezialfinanzierungen
9010.12	Abschluss SF Abwasser; Ertragsüberschuss	215'246.70	178'130.00	37'116.70	37'116.70				08.04.2024	Ergebnis aufgrund Rechnungsabschluss
7410	Gewässerverbauungen	16'035.25	10'000.00	6'035.25						
3910.02	Interne Verrechnung von Dienstleistungen Werkhofpersonal	16'035.25	10'000.00	6'035.25		6'035.25			08.04.2024	Mehr Dienstleistungsaufwand durch Werkhof
7710	Friedhof und Bestattung allgemein	13'968.00	9'000.00	4'968.00						
3120.01	Ver- und Entsorgung Liegenschaften VV	13'968.00	9'000.00	4'968.00	4'968.00				10.06.2024	Höhere Energiekosten
9100	Allgemeine Gemeindesteuern	156'532.05	120'600.00	35'932.05						
3181.01	Tatsächliche Forderungsverluste	156'532.05	120'600.00	35'932.05	35'932.05				10.06.2024	Mehr Abschreibungsaufwand durch Betreibungen
9610	Zinsen	207'906.99	148'777.74	59'129.25						
3401.01	Zinsen kurzfristige Schulden	170'524.44	135'377.74	35'146.70	35'146.70				15.01.2024	Zinsanstieg und Schuldenentwicklung
3409.01	Übrige Passivzinsen	28'785.00	8'400.00	20'385.00	20'385.00				10.06.2024	Höherer Verzinsungssatz Spezialfinanzierung
3499.02	Vergütungszinsen an Steuerpflichtige	8'597.55	5'000.00	3'597.55	3'597.55				10.06.2024	Höherer Vorauszahlungszins welcher an Steuerpflichtige zurückvergütet wird
9630	Liegenschaften des Finanzvermögens	66'943.00	800.00	66'143.00						
3940.01	Interne Verrechnung von kalk. Zinsen + Finanzerfolg	66'943.00	800.00	66'143.00	66'143.00				10.06.2024	Höherer Verzinsungssatz Liegenschaften FV
9900	Nicht aufgeteilte Posten	944'780.00	32'945.00	911'835.00						
3894.01	Einlage in finanzpolitische Reserven	944'780.00	32'945.00	911'835.00	911'835.00				10.06.2024	Zusätzliche Abschreibungen

11.9. Weitere massgebende Angaben

11.9.1. Wiederbeschaffungswert Wasserversorgung

Wiederbeschaffungswert, Werterhaltungskosten und Einlage in die Spezialfinanzierung Werterhalt für Wasserversorgungsanlagen ¹

Rechnungsjahr: 2023

Wasserversorgung: Huttwil

Kontaktperson: Denis Antelo

Telefon: 062 959 88 66

Datengrundlagen Geschätzt
 GWP
 Anlagenbuchhaltung

	①	②	③	④	⑤	⑥
	Wiederbeschaffungswert brutto in Fr.	Beiträge Dritter ² in Fr.	Wiederbeschaffungswert netto in Fr. (① - ②)	Nutzungsdauer in Jahren	Erneuerungsrate in % (100/④)	Warterhaltungskosten in Fr./Jahr (③ * ⑤)
Anlageteile						
1. Wasserfassungen			-	50	2.00%	-
2. Aufbereitungsanlagen			-	33	3.00%	-
3. Pumpwerke, Druckreduzier- und Messschächte	2'618'900	130'945	2'487'955	50	2.00%	49'759
4. Reservoir	3'693'500	140'945	3'552'555	66	1.50%	53'288
5. Leitungen und Hydranten	31'455'200	521'425	30'933'775	80	1.25%	386'672
6. Mess-, Steuerungs-, Fernwirkanlagen	614'600	30'730	583'870	20	5.00%	29'194
7. Einkaufssummen, einmalige Konzessionsabgaben ³			-			-
Total 1 - 7	38'382'200	824'045	37'558'155			518'913

⑦ Bestand Verwaltungsvermögen in Franken	1'286'081	in Prozent von ③: (100*⑦/③)	3%
⑧ Bestand Spezialfinanzierung Werterhalt in Franken	3'364'925	in Prozent von ③: (100*⑧/③)	9%

4 ↓

Bemerkungen:

⑨ Gewählter Einlagesatz in Prozent ⁵	80%
⑩ berechnete Einlage in SF Werterhalt in Franken (⑥ x ⑨)	415'130.49
Einmalige Anschlussgebühren, an Einlage angerechnet ⁶	89'510
Einlage Spezialfinanzierung abzüglich Anschlussgebühren	325'621
① Anzahl Einwohner im Versorgungsgebiet	5'286
② Einlage pro Einwohner in Franken (⑩ / ①)	79

Datum: 26.02.2024

Unterschrift: S. Käsermann

¹ Dieses Blatt ist Bestandteil der Jahresrechnung

² Zu erwartende Beiträge aus dem kantonalen Trinkwasserfonds und von der Gebäudeversicherung abziehen (beim AWA erfragen).

³ Einkaufssummen an andere Wasserversorgungen, einmalige Konzessionsabgaben oder dergleichen - die Abschreibungssätze sind anhand der Laufzeiten festzulegen. Bestehen Kategorien mit unterschiedlichen Abschreibungssätzen, so ist die Rubrik 7 manuell mit zusätzlichen Zeilen zu ergänzen. Einkaufssummen an andere Wasserversorgungen sind verbindlich mit einem Abschreibungssatz von 3 % einzutragen.

⁴ Ermittlung des Einlageprozentsatzes gemäss Kapitel 6.1. der WEA-Broschüre "Finanzierung der Wasserversorgung" (2004).

⁵ Die Einlage in die Spezialfinanzierung muss mindestens 60% betragen, solange Verwaltungsvermögen besteht oder der Bestand der SF Werterhalt nicht mehr 25% des Wiederbeschaffungswertes beträgt.

⁶ Die einmaligen Anschlussgebühren dürfen an die jährliche Einlage in die Spezialfinanzierung Werterhalt angerechnet werden.

11.9.2. Wiederbeschaffungswert Abwasserentsorgung

Wiederbeschaffungswert, Werterhaltungskosten und Einlage in die Spezialfinanzierung Werterhalt für die kommunalen Abwasseranlagen und gegebenenfalls den Gemeindeanteil an den regionalen Anlagen ¹

Rechnungsjahr: 2023

Gemeinde: Huttwil Kontaktperson: Denis Antelo

Telefon: 062 959 88 66

E-Mail: bau@huttwil.ch

Datengrundlagen AWA
 Gemeinde Anlagenbuchhaltung
 Aktualisierungsjahr: GEP 2005
2023

Datengrundlagen	AWA	①	②	③	④	⑤	⑥
Verband	Anlagenbuchhaltung	Wiederbeschaffungswert in Fr.	Nutzungsdauer in Jahren	Erneuerungsrate in % (100/②)	Wererhaltungskosten in Fr./a (①*③)	Einlagesatz ² %	Einlage in die Spezialfinanzierung in Fr./a (④*⑤)

1. Gemeindeanlagen

1.1 Kanalisationen	38'269'600	80	1.25%	478'370	100%	478'370
1.2 Spezialbauwerke	840'000	50	2.00%	16'800	100%	16'800
1.3 Abwasserreinigungsanlagen		33	3.00%	-	100%	-
Total 1 (1.1 - 1.3) bzw. mittlerer Einlagesatz (Spalte ⑤)	39'109'600			495'170	100%	495'170

2. Gemeindeanteil an regionalen Anlagen ³

2.1 Kanalisationen		80	1.25%	-	100%	-
2.2 Spezialbauwerke		50	2.00%	-	100%	-
2.3 Abwasserreinigungsanlagen		33	3.00%	-	100%	-
Total 2 (2.1 - 2.3) bzw. mittlerer Einlagesatz (Spalte ⑤)	-			-		-

Total 1 + 2 bzw. mittlerer Einlagesatz (Spalte ⑤) **39'109'600** **495'170** **100%** **495'170**

Einmalige Anschlussgebühren, an Einlage angerechnet ⁴						220'991
Einlage Spezialfinanzierung abzüglich Anschlussgebühren						274'179

⑦ Stand Verwaltungsvermögen	4'841'840	in Prozent von ①: (100*⑦/①)		12.4%	Fr./EW	Höchstens Fr. 200 / EW ⁵
⑧ Stand Spezialfinanzierung Werterhalt	5'597'461	in Prozent von ①: (100*⑧/①)		14.3%		EW ⁶
					Fr./EW	94

Bemerkungen:

Datum: 26. Feb 24

Unterschrift: S. Käsermann

¹ Diese Blatt ist Bestandteil der Jahresrechnung. Eine Kopie senden Sie bitte an das AWA: ae.awa@bve.be.ch

² Die Einlage in die Spezialfinanzierung muss mindestens 60% betragen, solange der Bestand der SF Werterhalt nicht mehr als 25% des Wiederbeschaffungswertes beträgt.

³ Daten des Teils 2 nur dann angeben, wenn der Verband die Einlage in die Spezialfinanzierung nicht selber vornimmt. (Anteil gemäss Kostenverteiler Verband).

⁴ Die einmaligen Anschlussgebühren dürfen an die jährliche Einlage in die Spezialfinanzierung Werterhalt angerechnet werden.

⁵ Gemäss Artikel 32, Absatz 4 KGV ist die Einlage in die Spezialfinanzierung auf jährlich Fr. 200 (Gemeinde und Region) pro Einwohnerwert beschränkt.

⁶ Einwohnerwert (EW): Gemäss Artikel 36g KGV.

Bilanz

		1.1.2023	Zuwachs	Abgang	31.12.2023
	Aktiven	85'476'608.78	102'103'738.84	98'736'097.45	88'844'250.17
10	Finanzvermögen	47'167'968.48	98'211'281.95	96'808'959.56	48'570'290.87
100	Flüssige Mittel und kurzfristige Geldanlagen	4'917'580.62	40'818'736.68	43'847'129.50	1'889'187.80
1000	Kasse	3'984.75	90'412.35	90'797.70	3'599.40
10000.01	Kasse	3'984.75	90'412.35	90'797.70	3'599.40
1001	Post	106'703.15	2'330'019.07	2'228'496.93	208'225.29
10010.01	Postkonto Nr. 49-525-1	106'703.15	2'330'019.07	2'228'496.93	208'225.29
1002	Bank	4'802'582.72	38'377'885.26	41'508'444.87	1'672'023.11
10020.01	Clientis Bank Oberaargau KK Nr. 20 0.480.009.05	3'757'782.05	35'054'081.56	37'500'719.12	1'311'144.49
10020.02	BEKB Huttwil KK Nr. 20 483.001.0.79	55'719.00	277.85	298.25	55'698.60
10020.03	Clientis Bank Oberaargau KK Nr. 20 0.480.097.04	2'156.95	13'000.00	11'506.70	3'650.25
10020.04	BEKB Kontokorrent Nr. 20 598.627.6.04	699'952.55	3'300'780.20	3'800'303.35	200'429.40
10021.01	Raiffeisen Unteremmental; Sparkonto Nr. 30929.62	7'235.57			7'235.57
10021.02	BEKB Huttwil; Aktionärssparkonto Nr. 42 4.293.127.82	50'233.85	362.60	150.10	50'446.35
10021.06	Bernerland Bank, Aktionärssparkonto Nr. 64.019.366.511.1	18'992.45	1'785.00	624.75	20'152.70
10021.07	BEKB Huttwil; Wertschriftenkonto Nr. 16 978.203.0.90	16'757.15	7'596.95	3'197.10	21'157.00
10021.08	Spendenkonto Spiel- und Begegnungsplatz Ribimatte; Clientis Bank Oberaargau	191'368.70		191'368.70	
10021.09	BEKB Spendenkonto Flüchtlinge 20 604.067.7.03	2'384.45	1.10	276.80	2'108.75
1009	Übrige flüssige Mittel	4'310.00	20'420.00	19'390.00	5'340.00
10090.01	REKA Checks	4'310.00	20'420.00	19'390.00	5'340.00
101	Forderungen	7'885'751.66	56'492'757.89	52'708'830.87	11'669'678.68
1010	Forderungen aus Lieferungen + Leistungen ggü Dritter	2'777'188.68	7'129'553.16	6'413'752.58	3'492'989.26
10100.01	Guthaben Verrechnungssteuer	89'415.69	58'843.50	36'273.44	111'985.75
10100.02	Debitoren NEST/IS-E	2'776'164.80	6'418'511.70	6'351'953.10	2'842'723.40
10100.03	Verschiedene Debitoren	19'708.19	630'897.96	19'626.04	630'980.11
10100.99	WB auf Guthaben Verwaltungsgebühren	-14'100.00	7'400.00		-6'700.00

Bilanz

		1.1.2023	Zuwachs	Abgang	31.12.2023
10101.99	WB auf Guthaben Wasserversorgung	-29'000.00		5'900.00	-34'900.00
10102.99	WB auf Guthaben Abwasserentsorgung	-57'400.00	13'100.00		-44'300.00
10103.99	WB auf Guthaben der Abfallentsorgung	-7'600.00	800.00		-6'800.00
1011	Kontokorrente mit Dritten	12'186.00	-4'340.25		7'845.75
10110.02	Gemeindeverband Bevölkerungsschutz	12'186.00	-4'340.25		7'845.75
1012	Steuerforderungen	2'946'595.70	34'625'064.39	34'326'200.33	3'245'459.76
10120.00	Steuer Guthaben NESKO	3'089'525.30	17'791'181.10	17'458'682.39	3'422'024.01
10120.10	Girokonto Kanton	147'170.40	16'828'453.29	16'818'587.94	157'035.75
10120.99	WB auf Steuerguthaben	-290'100.00	5'430.00	48'930.00	-333'600.00
1014	Transferforderungen	2'135'096.18	-155'133.17	66'491.80	1'913'471.21
10140.01	Lastenausgleich Sozialhilfe	2'003'496.18	-202'824.97		1'800'671.21
10140.05	Subventionen Bund + Kanton	131'600.00		18'800.00	112'800.00
10141.01	Transferkonto Kartenzahlungen Post		12'617.20	12'617.20	
10142.01	Transferkonto Kartenzahlungen EC Maestro		35'074.60	35'074.60	
1015	Interne Kontokorrente	-2'414.00	14'857'666.61	11'857'374.61	2'997'878.00
10150.01	Durchlaufkonto nicht Zuweisbares		5'035'955.00	2'035'955.00	3'000'000.00
10150.03	Abrechnungskonto Schullager; Karten Nr. 5352 2200 2410 0478		13'919.70	13'919.70	
10150.06	Abrechnungskonto Standortmarketing		111'387.30	111'387.30	
10150.08	Abrechnungskonto slowUp		11'613.65	11'613.65	
10150.10	Abrechnungskonto Weihnachtsbeleuchtung		5'608.10	5'608.10	
10150.11	Abrechnungskonto Schullager, Karten Nr. 5352 2200 2410 4983		30'455.00	30'455.00	
10155.01	Abrechnungskonto ESR-Eingänge		6'385'907.36	6'385'862.36	45.00
10155.02	Abrechnungskonto Versicherungsprämien		100'846.35	100'846.35	
10155.03	Abrechnungskonto Löhne		3'153'812.75	3'153'812.75	
10155.04	Durchlaufkonto Debitoren Kassen		182.00	182.00	
10155.09	Durchlaufkonto Spendenkonto Flüchtlinge	-2'414.00	247.00		-2'167.00
10155.10	Durchlaufkonto Löhne		7'732.40	7'732.40	
1016	Vorschüsse für vorläufige Verwaltungsausgaben		25.55		25.55
10160.01	Vorschüsse an Personal für Verwaltungsaufgaben		25.55		25.55
1019	Übrige Forderungen	17'099.10	39'921.60	45'011.55	12'009.15
10190.11	Clientis Bank Oberaargau; Mietkaufkonto Nr. 16 0.066.537.01	3'019.40	0.25	3'019.65	

Bilanz

		1.1.2023	Zuwachs	Abgang	31.12.2023
10190.13	Clientis Bank Oberaargau; Mietkautionskonto Nr. 60 018.083.267.4	2'071.75	0.15	2'071.90	
10190.14	Clientis Bank Oberaargau; Mietkautionskonto Nr. 60 019.999.542.0	12'007.95	1.20		12'009.15
10191.11	Abrechnungskonto Familienausgleichskasse		39'920.00	39'920.00	
104	Aktive Rechnungsabgrenzungen	174'556.84	179'560.28	174'556.84	179'560.28
1040	TA Personalaufwand	14'966.00	11'954.95	14'966.00	11'954.95
10400.01	TA Personalaufwand	14'966.00	11'954.95	14'966.00	11'954.95
1041	TA Sach- und übriger Betriebsaufwand	10'636.30	3'387.10	10'636.30	3'387.10
10410.01	TA Sach- und übriger Betriebsaufwand	10'636.30	3'387.10	10'636.30	3'387.10
1043	TA Transfers der Erfolgsrechnung	148'847.10	162'727.60	148'847.10	162'727.60
10430.01	TA Transfers der Erfolgsrechnung	148'847.10	162'727.60	148'847.10	162'727.60
1044	TA Finanzaufwand / Finanzertrag	107.44	1'490.63	107.44	1'490.63
10440.01	TA Finanzaufwand / Finanzertrag	107.44	1'490.63	107.44	1'490.63
107	Finanzanlagen	25'091'846.76	716'840.70	78'442.35	25'730'245.11
1070	Aktien und Anteilscheine	23'981'846.76	716'840.70	63'442.35	24'635'245.11
10700.02	Beton AG, Hüswil; 70 Aktien à nom. CHF 1'000.00, Nrn. 1 - 34, Nrn. 141 - 176	1'218'000.00			1'218'000.00
10700.03	BEKB; 400 Namenaktien à nom. CHF 20.00	89'000.00	13'400.00		102'400.00
10700.04	Kieswerk Hüswil AG; 2'120 Namenaktien à nom. CHF 500.00	11'978'000.00			11'978'000.00
10700.05	BKW AG; 925 Namenaktien à nom. CHF 2.50	117'013.00	28'583.00		145'596.00
10700.07	Clientis Bank Oberaargau; 225 Namenaktien à nom. CHF 36.00	100'350.00	4'725.00		105'075.00
10700.08	Bernerland Bank AG; 170 Namenaktien à nom. CHF 50.00	82'450.00	3'400.00		85'850.00
10700.09	Raiffeisenbank Unteremental; 50 Genossenschaftsanteil Nr. 19250 à nom. CHF 200.00	10'000.00			10'000.00
10700.10	BLS AG; 104'400 Namenaktien à nom. CHF 1.00	31'320.00			31'320.00
10700.11	AquArena Sport u. Wellness AG; 10 Aktien à CHF 500.00	5'000.00			5'000.00
10701.01	Vermögensverwaltungsmandat	10'350'713.76	666'732.70	63'442.35	10'954'004.11

Bilanz

		1.1.2023	Zuwachs	Abgang	31.12.2023
1071	Verzinsliche Anlagen	1'110'000.00		15'000.00	1'095'000.00
10710.01	Darlehen an Kieswerk Hüswil AG	1'000'000.00			1'000'000.00
10710.02	Darlehen an Verein Pro Regio	90'000.00		10'000.00	80'000.00
10710.03	Darlehen an SC Huttwil	20'000.00		5'000.00	15'000.00
108	Sachanlagen FV	9'098'232.60	3'386.40		9'101'619.00
1080	Grundstücke FV	2'754'486.80	3'386.40		2'757'873.20
10800.01	Grundstücke FV	2'754'486.80	3'386.40		2'757'873.20
1084	Gebäude FV	6'343'745.80			6'343'745.80
10840.01	Gebäude Finanzvermögen	6'343'745.80			6'343'745.80
14	Verwaltungsvermögen	38'308'640.30	3'892'456.89	1'927'137.89	40'273'959.30
140	Sachanlagen VV	27'138'371.30	3'669'998.37	1'809'395.37	28'998'974.30
1400	Grundstücke VV unüberbaut	75'463.30			75'463.30
14000.01	Grundstücke allgemeiner Haushalt	75'463.30			75'463.30
1401	Strassen / Verkehrswege	3'364'810.00	556'658.75	98'966.75	3'822'502.00
14010.01	Strassen und Verkehrswege allgemeiner Haushalt	3'804'611.45	579'062.80	-22'404.05	4'406'078.30
14010.99	WB Strassen und Verkehrswege allgemeiner Haushalt	-439'801.45	-22'404.05	121'370.80	-583'576.30
1402	Wasserbau	1'194'509.00	9'838.60	28'896.60	1'175'451.00
14020.01	Anlagen Wasserbau allgemeiner Haushalt	1'350'662.40	9'838.60		1'360'501.00
14020.99	WB Anlagen Wasserbau allgemeiner Haushalt	-156'153.40		28'896.60	-185'050.00
1403	Tiefbauten	5'342'288.00	1'005'325.92	106'636.92	6'240'977.00
14030.01	Übrige Tiefbauten allgemeiner Haushalt	485'779.00			485'779.00
14030.99	WB Anlagen übrige Tiefbauten allgemeiner Haushalt	-56'470.00		12'950.00	-69'420.00
14031.01	Anlagen Wasserversorgung	713'080.00	637'414.60	14'487.38	1'336'007.22
14031.99	WB Anlagen Wasserversorgung	-32'178.00	-512.62	17'235.60	-49'926.22
14032.01	Anlagen Abwasserentsorgung	4'458'165.47	349'642.03		4'807'807.50
14032.99	WB Anlagen Abwasserentsorgung	-239'420.47		61'203.03	-300'623.50
14033.01	Anlagen Abfallentsorgung	22'463.34	18'781.91		41'245.25
14033.99	WB Anlagen Abfallentsorgung	-9'131.34		760.91	-9'892.25
1404	Hochbauten	12'401'004.00	1'404'454.95	609'929.95	13'195'529.00

Bilanz

		1.1.2023	Zuwachs	Abgang	31.12.2023
14040.01	Hochbauten allgemeiner Haushalt	14'346'283.55	1'404'896.20	-441.25	15'751'621.00
14040.99	WB Hochbauten allgemeiner Haushalt	-1'945'279.55	-441.25	610'371.20	-2'556'092.00
1406	Mobilien VV	949'479.00	314'096.70	155'439.70	1'108'136.00
14060.01	Mobilien, Maschinen, Fahrzeuge allgemeiner Haushalt	767'078.55	114'096.70		881'175.25
14060.02	Mobilien, Maschinen, Fahrzeuge Feuerwehr Region Huttwil	721'995.90	200'000.00		921'995.90
14060.99	WB Mobilien, Maschinen, Fahrzeuge	-539'595.45		155'439.70	-695'035.15
1409	Übrige Sachanlagen	3'810'818.00	379'623.45	809'525.45	3'380'916.00
14090.01	Übrige Sachanlagen	95'064.65	379'623.45		474'688.10
14090.99	WB übrige Sachanlagen	-63'508.65		51'667.45	-115'176.10
14099.01	Bestehendes VV Allgemeiner Haushalt	9'242'936.95			9'242'936.95
14099.30	Bestehendes VV SF Abfallentsorgung	50'070.60			50'070.60
14099.93	WB Bestehendes VV SF Abfallentsorgung	-35'048.60		5'007.00	-40'055.60
14099.99	WB Bestehendes VV Allgemeiner Haushalt	-5'478'696.95		752'851.00	-6'231'547.95
142	Immaterielle Anlagen	430'616.00	222'458.52	68'645.52	584'429.00
1429	Übrige immaterielle Anlagen	430'616.00	222'458.52	68'645.52	584'429.00
14290.01	Übrige immaterielle Anlagen allgemeiner Haushalt	294'553.95	98'607.50		393'161.45
14290.99	WB Übrige immaterielle Anlagen allgemeiner Haushalt	-79'692.95		63'695.50	-143'388.45
14292.01	Immaterielle Anlagen Abwasserentsorgung	659'674.08	123'851.02		783'525.10
14292.99	WB Immaterielle Anlagen Abwasserentsorgung	-443'919.08		4'950.02	-448'869.10
144	Darlehen	4'055'000.00			4'055'000.00
1444	Darlehen an öffentliche Unternehmungen	4'000'000.00			4'000'000.00
14440.01	Darlehen an öffentliche Unternehmungen	4'000'000.00			4'000'000.00
1446	Darlehen an private Organisationen ohne Erwerbszweck	55'000.00			55'000.00
14460.01	Darlehen an private Organisationen ohne Erwerbszweck	55'000.00			55'000.00
145	Beteiligungen, Grundkapitalien	5'075'003.00			5'075'003.00
1454	Beteiligungen an öffentlichen Unternehmungen	5'000'002.00			5'000'002.00

Bilanz

		1.1.2023	Zuwachs	Abgang	31.12.2023
14540.01	Beteiligungen an öffentlichen Unternehmungen	5'000'002.00			5'000'002.00
1455	Beteiligungen an privaten Unternehmungen	1.00			1.00
14550.01	Beteiligungen an privaten Unternehmungen	1.00			1.00
1456	Beteiligungen an privaten Organisationen ohne Erwerbszweck	75'000.00			75'000.00
14560.01	Beteiligungen an privaten Organisationen ohne Erwerbszweck	75'000.00			75'000.00
146	Investitionsbeiträge	1'609'650.00		49'097.00	1'560'553.00
1461	Investitionsbeiträge an Kantone und Konkordate	229'687.00		6'960.00	222'727.00
14610.01	Investitionsbeiträge an Kanton und Konkordate allgemeiner Haushalt	276'716.90			276'716.90
14610.99	WB Investitionsbeiträge an Kanton und Konkordate allgemeiner Haushalt	-47'029.90		6'960.00	-53'989.90
1465	Investitionsbeiträge an private Unternehmungen	930'773.00		29'660.00	901'113.00
14650.01	Investitionsbeiträge an private Unternehmungen	1'092'193.35			1'092'193.35
14650.99	WB Investitionsbeiträge an private Unternehmungen	-161'420.35		29'660.00	-191'080.35
1467	Investitionsbeiträge an private Haushalte	449'190.00		12'477.00	436'713.00
14670.01	Investitionsbeiträge an private Haushalte	492'058.25			492'058.25
14670.99	WB Investitionsbeiträge an private Haushalte	-42'868.25		12'477.00	-55'345.25

Bilanz

		1.1.2023	Zuwachs	Abgang	31.12.2023
	Passiven	85'476'608.78	45'033'479.56	41'665'838.17	88'844'250.17
20	Fremdkapital	19'829'739.17	41'982'698.82	40'783'321.52	21'029'116.47
200	Laufende Verbindlichkeiten	1'026'979.41	30'821'029.79	30'510'675.76	1'337'333.44
2000	Laufende Verbindlichkeiten aus Lieferungen + Leistungen von Dritten	958'338.07	30'535'948.48	30'180'361.07	1'313'925.48
20000.01	Kreditoren Abacus	954'721.20	29'645'641.53	29'286'955.40	1'313'407.33
20000.02	Diverse Kreditoren	167.37	3'627.85	8'088.52	-4'293.30
20000.90	Debitoren Vorauszahlungen	3'449.50	1'321.90		4'771.40
20001.01	Abrechnungskonto AHV/IV/EO/ALV		415'852.50	415'852.50	
20001.02	Abrechnungskonto Pensionskasse		346'161.90	346'161.90	
20001.03	Abrechnungskonto UVG		50'913.80	50'913.80	
20001.04	Abrechnungskonto Familienausgleichskasse		42'728.95	42'728.95	
20001.05	Abrechnungskonto KTG		29'660.00	29'660.00	
20001.06	Abrechnungskonto Quellensteuer		40.05		40.05
2002	Steuern	43'542.24	284'279.71	324'623.14	3'198.81
20022.11	MWST Umsatzsteuer ER + IR Wasser		-3.73	-3.73	
20022.21	MWST Umsatzsteuer ER + IR Abwasser		-4.93	-4.93	
20022.31	MWST Umsatzsteuer ER + IR Abfall		0.94	0.94	
20022.80	MWST Abrechnungskonto	43'542.24	284'287.43	324'630.86	3'198.81
2006	Depotgelder und Kauttionen	25'099.10	801.60	5'691.55	20'209.15
20060.02	Mietzinskautionen	17'099.10	1.60	5'091.55	12'009.15
20060.50	Depot Schliessanlage Marktgasse 2 + 4	1'000.00	100.00		1'100.00
20060.51	Depot Schliessanlage Turnhalle Dornacker	7'000.00	700.00	600.00	7'100.00
201	Kurzfristige Finanzverbindlichkeiten	12'000'000.00	11'000'000.00	10'000'000.00	13'000'000.00
2010	Verbindlichkeiten ggü Finanzintermediären	12'000'000.00	11'000'000.00	10'000'000.00	13'000'000.00
20103.06	Stiftung Auffangeinrichtung BVG, Kredit 02.11.2022 - 02.05.2023	3'000'000.00		3'000'000.00	
20103.07	Stiftung Auffangeinrichtung BVG, Kredit 30.12.2022 - 28.06.2024	6'000'000.00			6'000'000.00
20103.08	Stiftung Auffangeinrichtung BVG, Kredit 29.11.2022 - 29.05.2023	3'000'000.00		3'000'000.00	
20103.09	BEKB, Kredit 26.05.2023 - 27.05.2024 (1.92%)		3'000'000.00		3'000'000.00

Bilanz

		1.1.2023	Zuwachs	Abgang	31.12.2023
20103.10	Bank J. Safra Sarasin AG, Kredit 26.06.2023 - 26.12.2023		4'000'000.00	4'000'000.00	
20103.11	Stiftung Auffangeinrichtung BVG, Kredit 27.12.2023 - 27.12.2024 (1.68%)		4'000'000.00		4'000'000.00
204	Passive Rechnungsabgrenzungen	365'352.56	140'537.03	154'765.21	351'124.38
2040	TP Personalaufwand	114'861.75	98'222.85	114'861.75	98'222.85
20400.01	TP Personalaufwand	114'861.75	98'222.85	114'861.75	98'222.85
2041	TP Sach- und übriger Betriebsaufwand	85'040.70		14'765.85	70'274.85
20410.01	TP Sach- und übriger Betriebsaufwand	85'040.70		14'765.85	70'274.85
2043	TP Transfers der Erfolgsrechnung	138'000.00			138'000.00
20430.01	TP Transfers der Erfolgsrechnung	138'000.00			138'000.00
2044	TP Finanzaufwand / Finanzertrag	27'450.11	42'314.18	25'137.61	44'626.68
20440.01	TP Finanzaufwand / Finanzertrag	25'137.61	42'314.18	25'137.61	42'314.18
20440.02	TP Finanzaufwand / Finanzertrag - Dauerabgrenzung	2'312.50			2'312.50
205	Kurzfristige Rückstellungen	99'000.00	16'000.00	4'000.00	111'000.00
2050	Kurzfristige Rückstellungen aus Mehrleistungen des Personals	99'000.00	16'000.00	4'000.00	111'000.00
20500.01	Kurzfristige Rückstellungen aus Mehrleistungen Personal	99'000.00	16'000.00	4'000.00	111'000.00
206	Langfristige Finanzverbindlichkeiten	6'057'600.00		95'200.00	5'962'400.00
2064	Darlehen, Schuldscheine	6'057'600.00		95'200.00	5'962'400.00
20640.03	Seco, IH-Darlehen Schulhaus Hofmatt	428'800.00		47'600.00	381'200.00
20640.04	Beco, IH-Darlehen Schulhaus Hofmatt	428'800.00		47'600.00	381'200.00
20640.08	Darlehen Steffen-Tanner H.R. und R.	200'000.00			200'000.00
20640.11	Darlehen Suva, 15.11.2016 - 15.11.2028	5'000'000.00			5'000'000.00
209	Verbindlichkeiten ggü SF und Fonds im FK	280'807.20	5'132.00	18'680.55	267'258.65
2092	Verbindlichkeiten ggü Legaten und Stiftungen ohne eigene Rechtspersönlichkeit im FK	280'807.20	5'132.00	18'680.55	267'258.65
20920.01	Nyffenegger-Fonds für den Schulbezirk Nyffel	74'094.60	369.00	780.00	73'683.60

Bilanz

		1.1.2023	Zuwachs	Abgang	31.12.2023
20920.02	Ausbildungsfonds	35'500.30	178.00		35'678.30
20920.03	Fürsorgefonds	82'068.50	410.00		82'478.50
20920.04	Fonds Weihnachtsbeleuchtung	29'614.40	3'878.00	2'551.80	30'940.60
20920.05	Kulturfonds	8'435.25	42.00		8'477.25
20920.06	Fonds MTW (Marketing / Tourismus / Wirtschaft)	51'094.15	255.00	15'348.75	36'000.40
29	Eigenkapital	65'646'869.61	3'050'780.74	882'516.65	67'815'133.70
290	Verpflichtungen (+), Vorschüsse (-) ggü Spezialfinanzierungen	7'828'044.52	482'489.06	562'500.00	7'748'033.58
2900	Spezialfinanzierungen im EK	7'828'044.52	482'489.06	562'500.00	7'748'033.58
29000.01	SF Übertrag Verwaltungsvermögen IBH AG	5'062'498.00		562'500.00	4'499'998.00
29000.50	SF Feuerwehr Huttwil	1'019'054.76	46'586.31		1'065'641.07
29001.10	SF Wasserversorgung Rechnungsausgleich 2021	-235'739.98	135'742.50		-99'997.48
29002.20	SF Abwasserentsorgung Rechnungsausgleich	1'707'369.17	215'246.70		1'922'615.87
29003.30	SF Abfallentsorgung	274'862.57	84'913.55		359'776.12
293	Vorfinanzierungen	9'862'633.31	1'097'764.49	320'016.65	10'640'381.15
2930	Vorfinanzierungen	9'862'633.31	1'097'764.49	320'016.65	10'640'381.15
29300.01	SF Reparatur- und Erneuerungsfinanzierung Liegenschaften FV	833'005.65	97'160.00	67'900.00	862'265.65
29300.03	SF Parkplatzersatzabgaben	36'134.55	181.00		36'315.55
29300.04	SF Grabunterhalt	53'665.30	123.00		53'788.30
29300.50	SF Feuerwehr Region Huttwil Werterhalt	704'354.20	90'000.00	68'728.00	725'626.20
29301.10	SF Wasserversorgung Werterhalt	3'017'029.77	415'130.49	67'235.60	3'364'924.66
29302.20	SF Abwasserentsorgung Werterhalt	5'218'443.84	495'170.00	116'153.05	5'597'460.79
294	Reserven	5'803'214.80	944'780.00		6'747'994.80
2940	Finanzpolitische Reserve	5'803'214.80	944'780.00		6'747'994.80
29400.01	Zusätzliche Abschreibungen	5'803'214.80	944'780.00		6'747'994.80
296	Neubewertungsreserve Finanzvermögen	12'156'821.85			12'156'821.85
2960	Neubewertungsreserve Finanzvermögen	12'156'821.85			12'156'821.85
29600.01	Neubewertungsreserve Finanzvermögen	9'085'218.63			9'085'218.63
29601.02	Schwankungsreserve	3'071'603.22			3'071'603.22

Bilanz

		1.1.2023	Zuwachs	Abgang	31.12.2023
299	Bilanzüberschuss /-fehlbetrag	29'996'155.13	525'747.19		30'521'902.32
2990	Jahresergebnis		525'747.19		525'747.19
29900.01	Jahresergebnis		525'747.19		525'747.19
2999	Kumulierte Ergebnisse der Vorjahre	29'996'155.13			29'996'155.13
29990.01	Kumulierte Ergebnisse Vorjahr	29'996'155.13			29'996'155.13

Erfolgsrechnung

		Rechnung 2023		Budget 2023		Rechnung 2022	
		Aufwand	Ertrag	Aufwand	Ertrag	Aufwand	Ertrag
	ERFOLGSRECHNUNG	25'457'717.93	25'457'717.93	24'147'431.00	24'147'431.00	25'265'142.71	25'265'142.71
00	Allgemeine Verwaltung	1'472'399.39	335'954.80	1'766'850.00	311'080.00	1'452'669.09	400'972.30
	Nettoaufwand		1'136'444.59		1'455'770.00		1'051'696.79
01	Legislative und Exekutive	214'389.41		284'400.00		220'078.95	
	Nettoaufwand		214'389.41		284'400.00		220'078.95
011	Legislative	51'930.41		69'400.00		48'019.40	
	Nettoaufwand		51'930.41		69'400.00		48'019.40
0110	Legislative	51'930.41		69'400.00		48'019.40	
3000.01	Löhne, Tag- und Sitzungsgelder an Behörden und Kommissionen	6'165.00		8'500.00		6'725.00	
3050.01	AG-Beiträge AHV, IV, EO, ALV	172.15				165.20	
3053.01	AG-Beiträge Unfallversicherung	29.15				25.70	
3054.01	AG-Beiträge Familienausgleichskasse	40.35				38.40	
3055.01	AG-Beiträge Krankentaggeldversicherung	33.80				31.85	
3102.01	Drucksachen, Publikationen	10'210.30		13'500.00		7'144.25	
3130.01	Telefon, Porti, Post- und Bankspesen	11'954.71		21'000.00		17'175.65	
3130.02	Mitglieder-, Verbands- und sonstige Beiträge	2'504.50		2'500.00		2'504.50	
3130.03	Allgemeiner Sachaufwand, Dienstleistungen Dritter	9'074.75		6'000.00		2'164.50	
3132.01	Honorare für externe Berater, Fachexperten	10'231.50		16'000.00		10'231.50	
3158.01	Unterhalt Software	500.45		500.00		500.45	
3160.01	Mieten und Benützungsgebühren Liegenschaften	360.00		400.00		627.00	
3170.01	Reisekosten und Spesen	653.75		1'000.00		605.40	
3199.01	Übriger Betriebsaufwand					80.00	
012	Exekutive	162'459.00		215'000.00		172'059.55	
	Nettoaufwand		162'459.00		215'000.00		172'059.55
0120	Exekutive	162'459.00		215'000.00		172'059.55	
3000.01	Löhne, Tag- und Sitzungsgelder an Behörden und Kommissionen	115'800.20		140'000.00		116'710.20	
3050.01	AG-Beiträge AHV, IV, EO, ALV	7'273.35		7'400.00		7'332.95	
3052.01	AG-Beiträge Pensionskasse	4'236.00		4'300.00		4'288.80	
3053.01	AG-Beiträge Unfallversicherung	273.90		300.00		343.55	
3054.01	AG-Beiträge Familienausgleichskasse	1'686.90		1'900.00		1'682.55	
3055.01	AG-Beiträge Krankentaggeldversicherung	16.55		100.00		14.80	

Erfolgsrechnung

		Rechnung 2023		Budget 2023		Rechnung 2022	
		Aufwand	Ertrag	Aufwand	Ertrag	Aufwand	Ertrag
3090.01	Aus- und Weiterbildung	180.00		4'000.00			
3099.01	Übriger Personalaufwand	1'033.50		4'000.00			
3113.01	Anschaffung Hardware			6'000.00			
3170.01	Reisekosten und Spesen	3'294.95		4'000.00		3'321.70	
3199.01	Übriger Betriebsaufwand	28'663.65		43'000.00		38'365.00	
02	Allgemeine Dienste	1'258'009.98	335'954.80	1'482'450.00	311'080.00	1'232'590.14	400'972.30
	Nettoaufwand		922'055.18		1'171'370.00		831'617.84
022	Allgemeine Dienste	1'027'454.94	321'011.80	1'207'460.00	271'580.00	978'921.77	363'443.90
	Nettoaufwand		706'443.14		935'880.00		615'477.87
0220	Allgemeine Dienste, übrige	1'027'454.94	321'011.80	1'207'460.00	271'580.00	978'921.77	363'443.90
3010.01	Löhne des Verwaltungs- und Betriebspersonals	546'832.74		586'800.00		534'925.80	
3010.09	Lohnausfallentschädigungen, UVG, KTG, EO,	-19'889.00				-3'427.70	
3040.01	Betreuungszulagen	1'142.70		4'300.00		2'003.60	
3050.01	AG-Beiträge AHV, IV, EO, ALV	32'252.95		39'500.00		33'898.70	
3052.01	AG-Beiträge Pensionskasse	33'632.95		43'200.00		34'755.45	
3053.01	AG-Beiträge Unfallversicherung	4'394.55		5'700.00		4'303.95	
3054.01	AG-Beiträge Familienausgleichskasse	7'896.90		9'900.00		7'935.95	
3055.01	AG-Beiträge Krankentaggeldversicherung	5'879.90		7'100.00		6'192.05	
3090.01	Aus- und Weiterbildung	19'234.55		32'250.00		22'472.85	
3091.01	Personalwerbung	15'318.25		10'000.00		15'324.70	
3099.01	Übriger Personalaufwand	5'062.15		8'000.00		5'868.40	
3100.01	Büromaterial	7'042.10		13'000.00		8'868.65	
3102.01	Drucksachen, Publikationen	5'082.95		12'000.00		6'418.55	
3103.01	Fachliteratur, Zeitschriften	306.00		500.00		411.00	
3110.01	Anschaffung Büromöbel und Geräte	6'827.70		9'000.00		2'986.75	
3113.01	Anschaffung Hardware	53'385.55		53'000.00		4'859.30	
3118.01	Anschaffung Software			5'000.00		14'269.55	
3130.01	Telefon, Porti, Post- und Bankspesen	34'958.95		44'000.00		37'200.87	
3130.02	Mitglieder-, Verbands- und sonstige Beiträge	8'612.75		12'300.00		8'027.75	
3130.03	Allgemeiner Sachaufwand, Dienstleistungen Dritter	3'905.90		35'000.00		3'374.40	
3134.01	Sachversicherungen	12'916.25		12'100.00		12'061.05	
3151.01	Unterhalt Maschinen, Geräte, Fahrzeuge, Werkzeug	211.10		1'000.00		2'166.20	
3153.01	Unterhalt Hardware	9'611.50		10'000.00		14'632.70	
3158.01	Unterhalt Software	108'331.05		135'000.00		100'789.10	
3162.01	Leasingraten von Sachanlagen	5'632.15		11'000.00		7'483.10	
3170.01	Reisekosten und Spesen	4'952.50		24'000.00		5'284.45	
3181.01	Tatsächliche Forderungsverluste	139.00		500.00		330.00	

Erfolgsrechnung

		Rechnung 2023		Budget 2023		Rechnung 2022	
		Aufwand	Ertrag	Aufwand	Ertrag	Aufwand	Ertrag
3300.90	Planmässige Abschreibungen übrige Sachanlagen	31'007.05				2'326.65	
3300.91	Planmässige Abschreibungen VV HRM1 (12 Jahre)	289.00		300.00		289.00	
3611.01	Entschädigungen an Kanton	76'254.50		80'000.00		75'558.15	
3910.02	Interne Verrechnung von Dienstleistungen Werkhofpersonal	6'026.30		3'000.00		7'307.80	
3940.01	Interne Verrechnung von kalk. Zinsen + Finanzerfolg	204.00		10.00		23.00	
4210.01	Gebühren für Amtshandlungen		240.00		500.00		720.00
4240.01	Benützungsgebühren und Dienstleistungen		2'470.00		2'500.00		2'640.00
4250.01	Erlös aus Verkäufen		2'202.70		2'000.00		2'280.40
4260.01	Rückerstattungen und Kostenbeteiligungen Dritter		19'469.60		5'000.00		64'485.90
4611.01	Entschädigungen von Kanton		9'352.00		4'500.00		7'832.00
4612.01	Entschädigungen von Gemeinden		5'000.00				
4612.11	SF / interne Verrechnung Dienstleistungen		5'102.40		5'000.00		9'626.10
4612.12	SF / interne Verrechnung Pacht, Mieten, Benützungskosten		9'200.00		9'200.00		9'200.00
4612.13	SF / interne Verrechnung Betriebs- und Verwaltungskosten		222'975.10		197'800.00		215'784.50
4910.01	Interne Verrechnung von Dienstleistungen						5'075.00
4930.01	Interne Verrechnung von Betriebs- und Verwaltungskosten		45'000.00		45'080.00		45'800.00
029	Verwaltungsliegenschaften	230'555.04	14'943.00	274'990.00	39'500.00	253'668.37	37'528.40
	Nettoaufwand		215'612.04		235'490.00		216'139.97
0290	Verwaltungsliegenschaften	230'555.04	14'943.00	274'990.00	39'500.00	253'668.37	37'528.40
3010.01	Löhne des Verwaltungs- und Betriebspersonals	42'859.10		52'100.00		48'089.00	
3040.01	Betreuungszulagen	1'666.20		1'800.00		1'677.45	
3050.01	AG-Beiträge AHV, IV, EO, ALV	2'774.40		3'400.00		3'112.85	
3052.01	AG-Beiträge Pensionskasse	3'506.50		4'500.00		3'900.55	
3053.01	AG-Beiträge Unfallversicherung	367.20		400.00		380.40	
3054.01	AG-Beiträge Familienausgleichskasse	642.90		900.00		721.20	
3055.01	AG-Beiträge Krankentaggeldversicherung	388.00		600.00		457.55	
3101.01	Betriebs- und Verbrauchsmaterial	3'306.00		3'000.00		2'532.70	
3111.01	Anschaffung Maschinen, Geräte und Fahrzeuge	860.00		2'000.00			
3120.01	Ver- und Entsorgung Liegenschaften VV	40'225.45		45'900.00		35'740.50	
3130.03	Allgemeiner Sachaufwand, Dienstleistungen Dritter	19'212.60		19'000.00		19'122.40	
3134.01	Sachversicherungen	3'073.09		2'700.00		2'695.92	
3144.01	Unterhalt Hochbauten, Gebäude Lieg VV	59'531.00		85'350.00		83'922.60	
3170.01	Reisekosten und Spesen			50.00			
3300.40	Planmässige Abschreibungen Hochbauten VV	3'943.00		3'950.00		3'943.00	
3300.90	Planmässige Abschreibungen übrige Sachanlagen	7'416.00		7'450.00		7'416.00	
3300.91	Planmässige Abschreibungen VV HRM1 (12 Jahre)	38'487.00		38'490.00		38'487.00	
3612.11	SF / interne Verrechnung Dienstleistungen			200.00			
3910.02	Interne Verrechnung von Dienstleistungen Werkhofpersonal	1'341.60		2'300.00		364.25	

Erfolgsrechnung

		Rechnung 2023		Budget 2023		Rechnung 2022	
		Aufwand	Ertrag	Aufwand	Ertrag	Aufwand	Ertrag
3940.01	Interne Verrechnung von kalk. Zinsen + Finanzerfolg	955.00		900.00		1'105.00	
4260.01	Rückerstattungen und Kostenbeteiligungen Dritter		1'017.90		4'500.00		11'269.60
4479.01	Übrige Erträge Liegenschaften VV				11'000.00		
4920.01	Interne Verrechnung von Pacht, Mieten und Benützungskosten		1'980.00		13'000.00		14'001.00
4930.01	Interne Verrechnung von Betriebs- und Verwaltungskosten		11'945.10		11'000.00		12'257.80
1	Öffentliche Ordnung und Sicherheit, Verteidigung	1'934'597.82	1'355'065.00	1'887'629.00	1'349'729.00	1'756'048.03	1'210'021.32
	Nettoaufwand		579'532.82		537'900.00		546'026.71
11	Öffentliche Sicherheit	128'976.74	20'434.45	137'360.00	25'300.00	154'736.77	33'283.65
	Nettoaufwand		108'542.29		112'060.00		121'453.12
111	Polizei	128'976.74	20'434.45	137'360.00	25'300.00	154'736.77	33'283.65
	Nettoaufwand		108'542.29		112'060.00		121'453.12
1110	Polizei	128'976.74	20'434.45	137'360.00	25'300.00	154'736.77	33'283.65
3000.01	Löhne, Tag- und Sitzungsgelder an Behörden und Kommissionen	12'950.00		13'500.00		12'700.00	
3010.01	Löhne des Verwaltungs- und Betriebspersonals	71'314.89		69'400.00		74'854.55	
3010.09	Lohnausfallentschädigungen, UVG, KTG, EO,	-7'654.35					
3040.01	Betreuungszulagen	270.00					
3050.01	AG-Beiträge AHV, IV, EO, ALV	4'769.10		5'700.00		5'474.70	
3052.01	AG-Beiträge Pensionskasse	3'655.20		4'300.00		3'816.15	
3053.01	AG-Beiträge Unfallversicherung	586.60		700.00		606.75	
3054.01	AG-Beiträge Familienausgleichskasse	1'222.95		1'500.00		1'271.15	
3055.01	AG-Beiträge Krankentaggeldversicherung	835.85		1'000.00		947.25	
3130.02	Mitglieder-, Verbands- und sonstige Beiträge	1'479.10		700.00		735.45	
3130.03	Allgemeiner Sachaufwand, Dienstleistungen Dritter	3'673.05		5'300.00		17'771.60	
3170.01	Reisekosten und Spesen	953.90		500.00		1'014.80	
3181.01	Tatsächliche Forderungsverluste					63.57	
3631.01	Beiträge an Kanton	20'336.00		20'500.00		20'228.00	
3910.02	Interne Verrechnung von Dienstleistungen Werkhofpersonal	1'679.35		2'300.00		2'035.00	
3920.01	Interne Verrechnung von Pacht, Mieten und Benützungskosten	960.00		960.00		960.00	
3930.01	Interne Verrechnung von Betriebs- und Verwaltungskosten	11'945.10		11'000.00		12'257.80	
4210.01	Gebühren für Amtshandlungen		7'625.50		6'000.00		5'808.00
4240.01	Benützungsgebühren und Dienstleistungen		7'817.55		15'000.00		20'253.15
4250.01	Erlös aus Verkäufen		1'899.20		300.00		1'536.00
4260.01	Rückerstattungen und Kostenbeteiligungen Dritter		3'092.20		4'000.00		5'686.50

Erfolgsrechnung

		Rechnung 2023		Budget 2023		Rechnung 2022	
		Aufwand	Ertrag	Aufwand	Ertrag	Aufwand	Ertrag
014	Allgemeines Rechtswesen	492'100.19	185'915.75	364'600.00	161'050.00	418'631.25	204'732.40
	Nettoaufwand		306'184.44		203'550.00		213'898.85
0140	Allgemeines Rechtswesen	492'100.19	185'915.75	364'600.00	161'050.00	418'631.25	204'732.40
	Nettoaufwand		306'184.44		203'550.00		213'898.85
1400	Allgemeines Rechtswesen	492'100.19	185'915.75	364'600.00	161'050.00	418'631.25	204'732.40
3010.01	Löhne des Verwaltungs- und Betriebspersonals	298'185.94		235'700.00		210'617.75	
3010.09	Lohnausfallentschädigungen, UVG, KTG, EO,	-2'870.40					
3040.01	Betreuungszulagen	375.10				1'295.50	
3050.01	AG-Beiträge AHV, IV, EO, ALV	19'123.35		15'100.00		13'635.60	
3052.01	AG-Beiträge Pensionskasse	14'343.40		14'300.00		12'083.75	
3053.01	AG-Beiträge Unfallversicherung	2'423.45		1'700.00		1'769.20	
3054.01	AG-Beiträge Familienausgleichskasse	4'472.75		3'800.00		3'159.50	
3055.01	AG-Beiträge Krankentaggeldversicherung	3'672.45		2'600.00		2'414.55	
3102.01	Drucksachen, Publikationen			200.00			
3130.01	Telefon, Porti, Post- und Bankspesen	31.10					
3130.03	Allgemeiner Sachaufwand, Dienstleistungen Dritter	37'206.30				60'395.80	
3130.04	Gebühren Fremdenpolizei	27'635.30		30'000.00		30'847.80	
3130.05	Gebühren Einbürgerungen	3'450.00		4'000.00		5'175.00	
3130.06	Gebühren Zivilstandsämter	5'304.10		3'500.00		3'165.00	
3130.07	Gebühren Baubewilligungen	60'475.30		30'000.00		54'680.95	
3132.01	Honorare für externe Berater, Fachexperten	9'177.45		23'000.00		9'494.15	
3170.01	Reisekosten und Spesen	1'865.95		700.00		1'532.20	
3181.01	Tatsächliche Forderungsverluste	1'037.90				1'247.85	
3611.01	Entschädigungen an Kanton	6'190.75				7'116.65	
4210.01	Gebühren für Amtshandlungen		19'380.45		20'000.00		19'377.10
4210.04	Gebühren Einwohnerkontrolle		50'534.10		45'000.00		49'302.30
4210.05	Gebühren Einbürgerungen		6'300.00		4'000.00		15'675.00
4210.07	Gebühren Baubewilligungen		109'701.20		92'000.00		120'378.00
4260.01	Rückerstattungen und Kostenbeteiligungen Dritter				50.00		
15	Feuerwehr	1'024'895.20	1'024'895.20	1'020'799.00	1'020'799.00	885'200.97	885'200.97
150	Feuerwehr	1'024'895.20	1'024'895.20	1'020'799.00	1'020'799.00	885'200.97	885'200.97
1500	Feuerwehr	309'081.15	309'081.15	271'934.00	271'934.00	247'159.20	247'159.20
3101.01	Betriebs- und Verbrauchsmaterial	50.00		500.00			
3120.01	Ver- und Entsorgung Liegenschaften VV	2'319.95		2'500.00		1'697.00	

Erfolgsrechnung

		Rechnung 2023		Budget 2023		Rechnung 2022	
		Aufwand	Ertrag	Aufwand	Ertrag	Aufwand	Ertrag
3134.01	Sachversicherungen	602.89		460.00		438.61	
3144.01	Unterhalt Hochbauten, Gebäude Lieg VV	3'684.80		4'600.00		1'968.15	
3180.01	Wertberichtigungen auf Forderungen (Delkredere)	1'210.00				420.00	
3181.01	Tatsächliche Forderungsverluste	9'605.95		6'500.00		5'642.65	
3300.40	Planmässige Abschreibungen Hochbauten VV	3'439.00		3'450.00		3'439.00	
3612.11	SF / interne Verrechnung Dienstleistungen	58.50				195.00	
3612.13	SF / interne Verrechnung Betriebs- und Verwaltungskosten	9'000.00		9'000.00		9'000.00	
3632.01	Beiträge an Gemeinden	232'523.75		244'924.00		193'993.77	
4200.01	Feuerwehersatzabgabe		233'891.15		216'000.00		209'216.20
4409.01	Übrige Zinsen		4'290.00		1'000.00		2'493.00
4612.01	Entschädigungen von Gemeinden		70'900.00		35'450.00		35'450.00
9010.01	Abschluss SF und Fonds im EK; Ertragsüberschuss	46'586.31				30'365.02	
9011.01	Abschluss SF und Fonds im EK; Aufwandüberschuss				19'484.00		
1506	Regionale Feuerwehrorganisation	715'814.05	715'814.05	748'865.00	748'865.00	638'041.77	638'041.77
3000.01	Löhne, Tag- und Sitzungsgelder an Behörden und Kommissionen	7'110.00		10'960.00		5'700.00	
3010.01	Löhne des Verwaltungs- und Betriebspersonals	27'641.41		44'500.00		28'195.25	
3010.02	Feuerwehr Sold, Funktionsentschädigungen, Taggelder für Kurse	159'962.50		176'340.00		158'615.00	
3010.09	Lohnausfallentschädigungen, UVG, KTG, EO,	-1'913.65					
3040.01	Betreuungszulagen	197.10					
3050.01	AG-Beiträge AHV, IV, EO, ALV	4'295.10		2'900.00		4'036.90	
3052.01	AG-Beiträge Pensionskasse	1'964.75		3'700.00		1'975.50	
3053.01	AG-Beiträge Unfallversicherung	381.95		300.00		358.90	
3054.01	AG-Beiträge Familienausgleichskasse	1'023.60		800.00		935.75	
3055.01	AG-Beiträge Krankentaggeldversicherung	350.90		500.00		359.80	
3090.01	Aus- und Weiterbildung	17'521.50		16'500.00		11'080.75	
3099.01	Übriger Personalaufwand	4'663.00		5'000.00		6'083.50	
3100.01	Büromaterial	1'648.50		1'800.00		1'256.10	
3101.01	Betriebs- und Verbrauchsmaterial	6'970.85		16'580.00		10'514.95	
3102.01	Drucksachen, Publikationen	4'176.75		4'150.00		2'337.95	
3103.01	Fachliteratur, Zeitschriften	1'125.00		1'975.00		1'474.95	
3111.01	Anschaffung Maschinen, Geräte und Fahrzeuge	18'363.00		19'390.00		1'816.65	
3112.01	Anschaffung Kleider	61'190.25		66'330.00		42'323.35	
3130.01	Telefon, Porti, Post- und Bankspesen	3'785.60		6'840.00		4'155.05	
3130.02	Mitglieder-, Verbands- und sonstige Beiträge	2'823.40		3'000.00		2'869.40	
3130.03	Allgemeiner Sachaufwand, Dienstleistungen Dritter	4'443.95		10'000.00		9'936.95	
3134.01	Sachversicherungen	17'225.69		17'550.00		17'499.32	
3137.01	Steuern und Abgaben	2'246.80		3'000.00		2'126.80	

Erfolgsrechnung

	Rechnung 2023		Budget 2023		Rechnung 2022		
	Aufwand	Ertrag	Aufwand	Ertrag	Aufwand	Ertrag	
3151.01	Unterhalt Maschinen, Geräte, Fahrzeuge, Werkzeug	57'670.55		69'170.00		53'837.60	
3160.01	Mieten und Benützungsgebühren Liegenschaften	56'575.00		58'470.00		56'420.00	
3161.01	Mieten und Benützungsgebühren von Mobilien, Maschinen und			1'200.00		2'033.05	
3170.01	Reisekosten und Spesen	9'000.15		8'060.00		7'169.20	
3181.01	Tatsächliche Forderungsverluste	240.00					
3300.60	Planmässige Abschreibungen Mobilien VV	68'728.00		58'800.00		58'727.00	
3409.01	Übrige Passivzinsen			200.00		726.00	
3612.01	Entschädigungen an Gemeinden und Gemeindeverbände	70'900.00		35'450.00		35'450.00	
3612.11	SF / interne Verrechnung Dienstleistungen	5'102.40		5'000.00		9'626.10	
3612.12	SF / interne Verrechnung Pacht, Mieten, Benützungskosten	10'400.00		10'400.00		10'400.00	
3893.01	Einlagen in Vorfinanzierungen des EK	90'000.00		90'000.00		90'000.00	
4240.01	Benützungsgebühren und Dienstleistungen		7'221.20		10'000.00		10'822.20
4250.01	Erlös aus Verkäufen		2'184.00		8'000.00		4'715.10
4260.01	Rückerstattungen und Kostenbeteiligungen Dritter		15'046.20		25'000.00		21'440.80
4270.01	Bussen		300.00		600.00		240.00
4409.01	Übrige Zinsen		1'554.00				
4612.01	Entschädigungen von Gemeinden		3'018.90		3'000.00		3'018.90
4632.01	Beiträge von Gemeinden		476'477.75		502'095.00		397'681.77
4634.01	Beiträge von öffentlichen Unternehmen		141'284.00		141'370.00		141'396.00
4893.01	Entnahme aus Vorfinanzierungen des EK		68'728.00		58'800.00		58'727.00
16	Verteidigung	288'625.69	123'819.60	364'870.00	142'580.00	297'479.04	86'804.30
	Nettoaufwand		164'806.09		222'290.00		210'674.74
161	Militärische Verteidigung	155'481.58	91'160.85	215'570.00	99'180.00	177'385.89	67'690.80
	Nettoaufwand		64'320.73		116'390.00		109'695.09
1610	Militärische Verteidigung	155'481.58	91'160.85	215'570.00	99'180.00	177'385.89	67'690.80
3010.01	Löhne des Verwaltungs- und Betriebspersonals	4'918.53		4'800.00		4'861.30	
3010.09	Lohnausfallentschädigungen, UVG, KTG, EO,	-956.85					
3040.01	Betreuungszulagen	33.75					
3050.01	AG-Beiträge AHV, IV, EO, ALV	257.40		400.00		314.70	
3052.01	AG-Beiträge Pensionskasse	312.55		400.00		297.00	
3053.01	AG-Beiträge Unfallversicherung	36.40		30.00		38.25	
3054.01	AG-Beiträge Familienausgleichskasse	73.55		80.00		72.95	
3055.01	AG-Beiträge Krankentaggeldversicherung	56.20		60.00		64.05	
3101.01	Betriebs- und Verbrauchsmaterial	3'585.40		5'000.00		3'016.30	
3102.01	Drucksachen, Publikationen	155.10					
3111.01	Anschaffung Maschinen, Geräte und Fahrzeuge			800.00			

Erfolgsrechnung

		Rechnung 2023		Budget 2023		Rechnung 2022	
		Aufwand	Ertrag	Aufwand	Ertrag	Aufwand	Ertrag
3119.01	Übrige nicht aktivierbare Anlagen	200.00		500.00		523.70	
3120.01	Ver- und Entsorgung Liegenschaften VV	9'282.65		8'600.00		6'441.90	
3130.01	Telefon, Porti, Post- und Bankspesen			1'800.00		2'257.00	
3130.02	Mitglieder-, Verbands- und sonstige Beiträge	6'750.00		6'750.00		6'750.00	
3134.01	Sachversicherungen	473.04		450.00		444.84	
3144.01	Unterhalt Hochbauten, Gebäude Lieg VV	7'732.55		14'200.00		31'566.10	
3151.01	Unterhalt Maschinen, Geräte, Fahrzeuge, Werkzeug	377.80		1'400.00		593.10	
3170.01	Reisekosten und Spesen	74.95		800.00		75.00	
3300.30	Planmässige Abschreibungen übriger Tiefbauten VV	10'985.00		11'000.00		10'984.00	
3300.40	Planmässige Abschreibungen Hochbauten VV	3'439.00		3'500.00		3'439.00	
3300.91	Planmässige Abschreibungen VV HRM1 (12 Jahre)	464.00		500.00		463.00	
3611.01	Entschädigungen an Kanton	7.00					
3910.02	Interne Verrechnung von Dienstleistungen Werkhofpersonal	29'491.00		70'000.00		41'155.15	
3920.01	Interne Verrechnung von Pacht, Mieten und Benützungskosten	76'297.56		83'500.00		62'548.55	
3940.01	Interne Verrechnung von kalk. Zinsen + Finanzerfolg	1'435.00		1'000.00		1'480.00	
4240.01	Benützungsgebühren und Dienstleistungen		3'512.25		3'000.00		2'792.00
4260.01	Rückerstattungen und Kostenbeteiligungen Dritter		50.00				240.00
4610.01	Entschädigungen von Bund		74'394.00		90'000.00		52'977.80
4920.01	Interne Verrechnung von Pacht, Mieten und Benützungskosten		13'204.60		6'180.00		11'681.00
162	Zivile Verteidigung	133'144.11	32'658.75	149'300.00	43'400.00	120'093.15	19'113.50
	Nettoaufwand		100'485.36		105'900.00		100'979.65
1620	Zivilschutz	133'144.11	32'658.75	149'300.00	43'400.00	120'093.15	19'113.50
3101.01	Betriebs- und Verbrauchsmaterial			500.00			
3120.01	Ver- und Entsorgung Liegenschaften VV	18'966.55		22'500.00		12'504.20	
3130.01	Telefon, Porti, Post- und Bankspesen			1'500.00			
3130.03	Allgemeiner Sachaufwand, Dienstleistungen Dritter	1'000.00				1'000.00	
3134.01	Sachversicherungen	2'265.51		2'100.00		2'020.15	
3144.01	Unterhalt Hochbauten, Gebäude Lieg VV	14'443.55		19'600.00		6'014.80	
3151.01	Unterhalt Maschinen, Geräte, Fahrzeuge, Werkzeug	615.00		700.00		615.00	
3160.01	Mieten und Benützungsgebühren Liegenschaften	600.00		2'100.00		600.00	
3300.91	Planmässige Abschreibungen VV HRM1 (12 Jahre)	11'638.00		11'700.00		11'637.00	
3632.01	Beiträge an Gemeinden	83'440.50		88'000.00		85'493.00	
3910.02	Interne Verrechnung von Dienstleistungen Werkhofpersonal			400.00			
3940.01	Interne Verrechnung von kalk. Zinsen + Finanzerfolg	175.00		200.00		209.00	
4240.01	Benützungsgebühren und Dienstleistungen		3'740.00		3'000.00		4'120.00
4470.01	Pacht- und Mietzinse Liegenschaften VV		168.00				168.00

Erfolgsrechnung

		Rechnung 2023		Budget 2023		Rechnung 2022	
		Aufwand	Ertrag	Aufwand	Ertrag	Aufwand	Ertrag
4611.01	Entschädigungen von Kanton		900.00		900.00		900.00
4630.01	Beiträge vom Bund		3'500.00		3'500.00		3'500.00
4632.02	Beiträge von Gemeindeverbände		1'675.25				6'015.50
4920.01	Interne Verrechnung von Pacht, Mieten und Benützungskosten		22'675.50		36'000.00		4'410.00
2	Bildung	6'737'309.63	2'347'028.15	5'960'360.00	2'574'380.00	6'400'957.04	2'155'206.15
	Nettoaufwand		4'390'281.48		3'385'980.00		4'245'750.89
21	Obligatorische Schule	6'547'794.56	2'341'028.15	5'768'110.00	2'567'880.00	6'221'779.09	2'147'172.95
	Nettoaufwand		4'206'766.41		3'200'230.00		4'074'606.14
211	Eingangsstufe	348'541.00	8'460.00	350'600.00	16'500.00	360'729.40	6'340.00
	Nettoaufwand		340'081.00		334'100.00		354'389.40
2110	Kindergarten	348'541.00	8'460.00	350'600.00	16'500.00	360'729.40	6'340.00
3090.01	Aus- und Weiterbildung	1'720.00		800.00		84.00	
3104.01	Schul- / Büromaterial und Drucksachen	7'426.75		6'500.00		6'043.45	
3104.05	Anschaffungen Bibliothek					216.45	
3109.01	Übriger Material- und Warenaufwand	4'123.75		4'500.00		4'595.65	
3110.01	Anschaffung Büromöbel und Geräte	6'570.10		6'600.00		8'048.20	
3113.01	Anschaffung Hardware					666.65	
3130.01	Telefon, Porti, Post- und Bankspesen	131.05		1'000.00		164.80	
3130.03	Allgemeiner Sachaufwand, Dienstleistungen Dritter	466.20		800.00		698.40	
3130.08	Schülertransporte	68'490.80		55'000.00		56'930.20	
3134.01	Sachversicherungen	230.00		250.00		226.00	
3151.01	Unterhalt Maschinen, Geräte, Fahrzeuge, Werkzeug	263.90		500.00		200.00	
3158.01	Unterhalt Software	1'675.75		850.00		659.75	
3162.01	Leasingraten von Sachanlagen	846.40				620.10	
3170.01	Reisekosten und Spesen	1'998.30		2'000.00		1'202.50	
3611.01	Entschädigungen an Kanton	254'598.00		271'800.00		280'373.25	
4260.01	Rückerstattungen und Kostenbeteiligungen Dritter		550.00				
4612.01	Entschädigungen von Gemeinden		7'910.00		16'500.00		6'340.00
212	Primarstufe	1'582'348.00	210'986.35	1'254'845.00	283'100.00	1'687'962.85	258'809.35
	Nettoaufwand		1'371'361.65		971'745.00		1'429'153.50
2120	Primarstufe	1'582'348.00	210'986.35	1'254'845.00	283'100.00	1'687'962.85	258'809.35
3090.01	Aus- und Weiterbildung	1'550.00		3'800.00		3'115.00	
3099.01	Übriger Personalaufwand	2'552.00		2'000.00		1'405.10	

Erfolgsrechnung

		Rechnung 2023		Budget 2023		Rechnung 2022	
		Aufwand	Ertrag	Aufwand	Ertrag	Aufwand	Ertrag
3104.01	Schul- / Büromaterial und Drucksachen	83'975.85		82'000.00		82'290.70	
3104.02	Verbrauchsmaterial textiles Gestalten	186.65					
3104.05	Anschaffungen Bibliothek	4'109.55		3'900.00		2'501.90	
3104.08	Verbrauchsmaterial textiles/technisches Gestalten	21'797.55		20'475.00		20'307.85	
3105.01	Lebensmittel Hauswirtschaft	927.80		1'420.00		857.45	
3109.01	Übriger Material- und Warenaufwand	9'815.70		6'000.00		8'467.30	
3110.01	Anschaffung Büromöbel und Geräte	17'425.45		19'700.00		21'320.70	
3113.01	Anschaffung Hardware	5'199.65		9'750.00		14'371.70	
3130.01	Telefon, Porti, Post- und Bankspesen	1'689.75		2'000.00		1'472.90	
3130.03	Allgemeiner Sachaufwand, Dienstleistungen Dritter	5'731.05		10'100.00		10'294.50	
3130.08	Schülertransporte	2'632.00		6'000.00		4'126.00	
3134.01	Sachversicherungen	1'296.00		1'300.00		1'272.00	
3151.01	Unterhalt Maschinen, Geräte, Fahrzeuge, Werkzeug	5'510.30		2'000.00		2'913.40	
3158.01	Unterhalt Software	8'215.45		12'000.00		11'132.70	
3162.01	Leasingraten von Sachanlagen	8'835.25		17'000.00		7'584.10	
3170.01	Reisekosten und Spesen	1'718.20		2'500.00		2'823.70	
3171.01	Exkursionen, Schulreisen und Lager	19'529.20		14'700.00		14'330.80	
3300.60	Planmässige Abschreibungen Mobilien VV	49'417.00		44'300.00		49'417.00	
3611.01	Entschädigungen an Kanton	1'284'883.00		948'400.00		1'386'657.25	
3612.01	Entschädigungen an Gemeinden und Gemeindeverbände	44'788.60		45'000.00		40'613.80	
3940.01	Interne Verrechnung von kalk. Zinsen + Finanzerfolg	562.00		500.00		687.00	
4250.01	Erlös aus Verkäufen		86.25				867.30
4260.01	Rückerstattungen und Kostenbeteiligungen Dritter		6'250.20				2'300.90
4611.01	Entschädigungen von Kanton		18'757.90				13'000.15
4612.01	Entschädigungen von Gemeinden		185'892.00		283'100.00		242'641.00
213	Oberstufe	2'032'870.55	1'501'239.50	1'563'900.00	1'729'900.00	1'755'669.94	1'246'631.65
	Nettoaufwand		531'631.05				509'038.29
	Nettoertrag			166'000.00			
2130	Sekundarstufe I	2'032'870.55	1'501'239.50	1'563'900.00	1'729'900.00	1'755'669.94	1'246'631.65
3010.01	Löhne des Verwaltungs- und Betriebspersonals			3'000.00			
3090.01	Aus- und Weiterbildung	90.00		4'800.00		3'854.00	
3099.01	Übriger Personalaufwand	1'225.60		1'500.00		1'139.15	
3104.01	Schul- / Büromaterial und Drucksachen	74'796.40		71'200.00		82'706.70	
3104.02	Verbrauchsmaterial textiles Gestalten	13'720.90		15'600.00		12'376.40	
3104.03	Verbrauchsmaterial technisches Gestalten	13'088.35		12'500.00		12'131.54	
3104.05	Anschaffungen Bibliothek	139.00		400.00		291.80	
3104.08	Verbrauchsmaterial textiles/technisches Gestalten	98.35					
3104.09	Schulmaterial und Lehrmittel Integrative Förderung IBEM					432.55	

Erfolgsrechnung

		Rechnung 2023		Budget 2023		Rechnung 2022	
		Aufwand	Ertrag	Aufwand	Ertrag	Aufwand	Ertrag
3104.14	Schulmaterial RIK+	1'446.80		3'000.00			
3105.01	Lebensmittel Hauswirtschaft	19'979.80		22'900.00		16'987.75	
3105.02	Lebensmittel WAH RIK+	60.95		5'000.00			
3109.01	Übriger Material- und Warenaufwand	6'744.45		4'000.00		4'998.45	
3109.02	Übriger Material- und Warenaufwand RIK+	430.75		300.00			
3110.01	Anschaffung Büromöbel und Geräte	47'826.45		58'050.00		23'894.90	
3113.01	Anschaffung Hardware	42'554.70		45'000.00		47'366.35	
3113.02	Anschaffung Hardware RIK+	4'203.10		1'000.00			
3130.01	Telefon, Porti, Post- und Bankspesen	1'179.55		2'700.00		1'299.90	
3130.02	Mitglieder-, Verbands- und sonstige Beiträge			200.00		100.00	
3130.03	Allgemeiner Sachaufwand, Dienstleistungen Dritter	2'475.95		4'000.00		1'693.40	
3130.08	Schülertransporte	4'788.00		6'300.00		3'792.00	
3134.01	Sachversicherungen	1'485.00		1'500.00		1'458.00	
3151.01	Unterhalt Maschinen, Geräte, Fahrzeuge, Werkzeug	12'638.10		6'000.00		5'143.70	
3158.01	Unterhalt Software	10'962.25		8'000.00		12'636.30	
3160.01	Mieten und Benützungsgebühren Liegenschaften	34'576.30		32'800.00		63'817.75	
3162.01	Leasingraten von Sachanlagen	6'887.55		11'000.00		4'871.20	
3170.01	Reisekosten und Spesen	3'583.40		3'500.00		3'733.95	
3171.01	Exkursionen, Schulreisen und Lager	37'037.55		64'000.00		45'782.85	
3171.03	Exkursionen, Schulreisen und Lager RIK+	130.80		1'000.00			
3300.91	Planmässige Abschreibungen VV HRM1 (12 Jahre)	2'050.00		2'100.00		2'049.00	
3611.01	Entschädigungen an Kanton	1'603'958.50		1'095'500.00		1'338'085.75	
3612.01	Entschädigungen an Gemeinden und Gemeindeverbände	84'681.00		77'000.00		64'989.55	
3940.01	Interne Verrechnung von kalk. Zinsen + Finanzerfolg	31.00		50.00		37.00	
4250.01	Erlös aus Verkäufen		14'415.35		7'200.00		9'723.70
4260.01	Rückerstattungen und Kostenbeteiligungen Dritter		4'508.05				3'546.60
4611.01	Entschädigungen von Kanton		74'765.40				40'338.60
4611.02	Entschädigungen von Kanton RIK+		3'200.00		30'000.00		12'203.20
4612.01	Entschädigungen von Gemeinden		1'404'350.70		1'692'700.00		1'180'819.55
214	Musikschulen	111'771.65	805.50	157'730.00		136'578.10	33.80
	Nettoaufwand		110'966.15		157'730.00		136'544.30
2140	Musikschule	111'771.65	805.50	157'730.00		136'578.10	33.80
3101.01	Betriebs- und Verbrauchsmaterial					575.40	
3636.01	Beiträge an private Organisationen ohne Erwerbszweck	100'216.65		142'170.00		124'512.70	
3920.01	Interne Verrechnung von Pacht, Mieten und Benützungskosten	11'555.00		15'480.00		11'490.00	
3930.01	Interne Verrechnung von Betriebs- und Verwaltungskosten			80.00			
4260.01	Rückerstattungen und Kostenbeteiligungen Dritter		805.50				33.80

Erfolgsrechnung

		Rechnung 2023		Budget 2023		Rechnung 2022	
		Aufwand	Ertrag	Aufwand	Ertrag	Aufwand	Ertrag
217	Schulliegenschaften	1'999'756.01	450'140.80	2'083'525.00	470'280.00	1'958'896.00	557'093.75
	Nettoaufwand		1'549'615.21		1'613'245.00		1'401'802.25
2170	Schulliegenschaften	1'999'756.01	450'140.80	2'083'525.00	470'280.00	1'958'896.00	557'093.75
3010.01	Löhne des Verwaltungs- und Betriebspersonals	463'224.64		450'000.00		435'125.14	
3010.09	Lohnausfallentschädigungen, UVG, KTG, EO,	-2'244.96					
3040.01	Betreuungszulagen	6'245.06		6'100.00		8'536.16	
3050.01	AG-Beiträge AHV, IV, EO, ALV	29'218.17		29'100.00		27'304.90	
3052.01	AG-Beiträge Pensionskasse	36'361.20		35'900.00		32'610.44	
3053.01	AG-Beiträge Unfallversicherung	3'532.36		3'100.00		3'054.33	
3054.01	AG-Beiträge Familienausgleichskasse	6'770.95		7'700.00		6'326.36	
3055.01	AG-Beiträge Krankentaggeldversicherung	4'074.09		5'300.00		3'832.13	
3090.01	Aus- und Weiterbildung	2'240.00		2'300.00			
3099.01	Übriger Personalaufwand	783.95		3'650.00		1'335.45	
3101.01	Betriebs- und Verbrauchsmaterial	32'392.76		43'100.00		20'864.40	
3111.01	Anschaffung Maschinen, Geräte und Fahrzeuge	28'435.15		25'550.00		11'171.30	
3120.01	Ver- und Entsorgung Liegenschaften VV	273'857.43		301'300.00		246'058.95	
3130.01	Telefon, Porti, Post- und Bankspesen	2'182.50		1'400.00		1'624.20	
3132.01	Honorare für externe Berater, Fachexperten	2'800.20		20'000.00		4'523.40	
3134.01	Sachversicherungen	30'052.77		29'770.00		26'710.54	
3140.01	Unterhalt an Grundstücken	44'430.00		40'000.00		49'784.60	
3144.01	Unterhalt Hochbauten, Gebäude Lieg VV	166'677.61		168'950.00		231'818.46	
3151.01	Unterhalt Maschinen, Geräte, Fahrzeuge, Werkzeug	1'504.90		4'500.00		2'518.00	
3170.01	Reisekosten und Spesen	535.38		300.00		348.89	
3181.01	Tatsächliche Forderungsverluste					1.00	
3300.40	Planmässige Abschreibungen Hochbauten VV	307'700.55		346'000.00		304'173.65	
3300.60	Planmässige Abschreibungen Mobilien VV	16'293.70		11'800.00		3'796.00	
3300.90	Planmässige Abschreibungen übrige Sachanlagen	3'810.25					
3300.91	Planmässige Abschreibungen VV HRM1 (12 Jahre)	378'624.00		378'630.00		378'623.00	
3612.11	SF / interne Verrechnung Dienstleistungen					891.75	
3910.02	Interne Verrechnung von Dienstleistungen Werkhofpersonal	137'250.35		149'750.00		133'521.95	
3940.01	Interne Verrechnung von kalk. Zinsen + Finanzerfolg	23'003.00		19'325.00		24'341.00	
4260.01	Rückerstattungen und Kostenbeteiligungen Dritter		2'907.65		36'000.00		40'312.40
4470.01	Pacht- und Mietzinse Liegenschaften VV		105'462.40		120'630.00		240'796.60
4472.01	Vergütung für Benützung Liegenschaften VV		36'490.05		28'460.00		26'376.15
4479.01	Übrige Erträge Liegenschaften VV		14'830.20		13'660.00		17'243.30
4920.01	Interne Verrechnung von Pacht, Mieten und Benützungskosten		290'450.50		271'530.00		232'365.30

Erfolgsrechnung

		Rechnung 2023		Budget 2023		Rechnung 2022	
		Aufwand	Ertrag	Aufwand	Ertrag	Aufwand	Ertrag
218	Tagesbetreuung	69'860.15	24'583.00	56'980.00		1'200.00	
	Nettoaufwand		45'277.15		56'980.00		1'200.00
2180	Tagesbetreuung	69'860.15	24'583.00	56'980.00		1'200.00	
3104.01	Schul- / Büromaterial und Drucksachen			20'000.00			
3110.01	Anschaffung Büromöbel und Geräte	17'065.00					
3130.08	Schülertransporte	1'440.00		7'000.00		1'200.00	
3134.01	Sachversicherungen	502.30					
3137.01	Steuern und Abgaben	165.85					
3161.01	Mieten und Benützungsgebühren von Mobilien, Maschinen und	4'080.00					
3636.01	Beiträge an private Organisationen ohne Erwerbszweck	18'000.00		4'500.00			
3910.02	Interne Verrechnung von Dienstleistungen Werkhofpersonal	3'127.00					
3920.01	Interne Verrechnung von Pacht, Mieten und Benützungskosten	25'480.00		25'480.00			
4240.01	Benützungsgebühren und Dienstleistungen		400.00				
4260.01	Rückerstattungen und Kostenbeteiligungen Dritter		6'000.00				
4611.01	Entschädigungen von Kanton		18'183.00				
219	Obligatorische Schule	402'647.20	144'813.00	300'530.00	68'100.00	320'742.80	78'264.40
	Nettoaufwand		257'834.20		232'430.00		242'478.40
2197	Schulsozialdienst	151'826.65	50'886.60	112'600.00	55'100.00	111'147.65	52'752.80
3010.01	Löhne des Verwaltungs- und Betriebspersonals	112'360.15		75'000.00		78'717.60	
3040.01	Betreuungszulagen	987.20		1'300.00		1'087.95	
3050.01	AG-Beiträge AHV, IV, EO, ALV	7'145.20		4'800.00		5'096.35	
3052.01	AG-Beiträge Pensionskasse	9'131.65		9'300.00		5'358.75	
3053.01	AG-Beiträge Unfallversicherung	917.35		500.00		583.65	
3054.01	AG-Beiträge Familienausgleichskasse	1'655.35		1'200.00		1'180.80	
3055.01	AG-Beiträge Krankentaggeldversicherung	1'409.40		900.00		943.45	
3090.01	Aus- und Weiterbildung	652.50		1'500.00		1'580.00	
3099.01	Übriger Personalaufwand			200.00		469.25	
3104.13	Schulmaterial Schulsozialarbeit	3'268.15		3'400.00		1'736.80	
3110.01	Anschaffung Büromöbel und Geräte	299.70		500.00		488.40	
3170.01	Reisekosten und Spesen	1'000.00		1'000.00		904.65	
3920.01	Interne Verrechnung von Pacht, Mieten und Benützungskosten	4'000.00		4'000.00		4'000.00	
3930.01	Interne Verrechnung von Betriebs- und Verwaltungskosten	9'000.00		9'000.00		9'000.00	
4611.01	Entschädigungen von Kanton				13'500.00		8'261.00
4612.01	Entschädigungen von Gemeinden		50'886.60		41'600.00		44'491.80

Erfolgsrechnung

		Rechnung 2023		Budget 2023		Rechnung 2022	
		Aufwand	Ertrag	Aufwand	Ertrag	Aufwand	Ertrag
2198	Nicht Aufteilbares, Volks-, Tagesschule	250'820.55	93'926.40	187'930.00	13'000.00	209'595.15	25'511.60
3000.01	Löhne, Tag- und Sitzungsgelder an Behörden und Kommissionen	15'350.00		15'000.00		15'830.00	
3010.01	Löhne des Verwaltungs- und Betriebspersonals	6'032.70		19'500.00		17'508.30	
3050.01	AG-Beiträge AHV, IV, EO, ALV	1'061.00		400.00		1'748.30	
3052.01	AG-Beiträge Pensionskasse			600.00			
3053.01	AG-Beiträge Unfallversicherung	52.55		100.00		71.35	
3054.01	AG-Beiträge Familienausgleichskasse	245.80		100.00		405.05	
3055.01	AG-Beiträge Krankentaggeldversicherung			100.00		0.50	
3090.01	Aus- und Weiterbildung	571.60		1'000.00		1'231.85	
3099.01	Übriger Personalaufwand	5'215.80		5'500.00		9'038.25	
3101.01	Betriebs- und Verbrauchsmaterial			100.00		25.00	
3104.01	Schul- / Büromaterial und Drucksachen	387.80		500.00		107.20	
3104.07	Schul- / Büromaterial und Drucksachen IBEM	338.20		1'200.00		1'515.40	
3104.09	Schulmaterial und Lehrmittel Integrative Förderung IBEM	475.35		500.00		511.30	
3104.10	Schulmaterial Logopädie IBEM	112.00		600.00		564.10	
3104.11	Schulmaterial Psychomotorik IBEM	437.75		700.00		237.95	
3104.12	Schulmaterial Intensivkurs DAZ (UMA)					52.50	
3109.01	Übriger Material- und Warenaufwand	806.30		800.00		135.85	
3110.01	Anschaffung Büromöbel und Geräte	7'447.45		7'000.00		32'451.30	
3113.01	Anschaffung Hardware	9'983.55					
3118.01	Anschaffung Software	382.30		1'000.00		4'310.75	
3119.01	Übrige nicht aktivierbare Anlagen			1'200.00			
3130.01	Telefon, Porti, Post- und Bankspesen	371.20		800.00		484.75	
3132.01	Honorare für externe Berater, Fachexperten	4'409.00		4'000.00		1'105.20	
3134.01	Sachversicherungen	1'718.75		1'750.00		1'717.75	
3150.01	Unterhalt Büromöbel und Bürogeräte (exkl. Computer, Drucker)	6'030.40		6'400.00			
3151.01	Unterhalt Maschinen, Geräte, Fahrzeuge, Werkzeug			500.00			
3158.01	Unterhalt Software	16'260.05		19'000.00		20'629.75	
3160.01	Mieten und Benützungsgebühren Liegenschaften					4'000.00	
3170.01	Reisekosten und Spesen	700.00		4'000.00		2'906.70	
3171.01	Exkursionen, Schulreisen und Lager	25'100.50		20'000.00		20'000.00	
3171.02	Schulkosten Campus Perspektiven	11'400.00		11'400.00		11'400.00	
3181.01	Tatsächliche Forderungsverluste					170.00	
3300.60	Planmässige Abschreibungen Mobilien VV			34'000.00			
3320.90	Planmässige Abschreibungen übrige immaterielle Anlagen	31'765.80				25'032.65	
3632.01	Beiträge an Gemeinden	79'927.70		6'000.00		12'272.40	

Erfolgsrechnung

		Rechnung 2023		Budget 2023		Rechnung 2022	
		Aufwand	Ertrag	Aufwand	Ertrag	Aufwand	Ertrag
3920.01	Interne Verrechnung von Pacht, Mieten und Benützungskosten	23'981.00		24'000.00		23'981.00	
3940.01	Interne Verrechnung von kalk. Zinsen + Finanzerfolg	256.00		180.00		150.00	
4240.01	Benützungsgebühren und Dienstleistungen				400.00		3'120.00
4260.01	Rückerstattungen und Kostenbeteiligungen Dritter		2'100.00		1'000.00		1'020.00
4611.01	Entschädigungen von Kanton		12'287.00		1'000.00		11'840.60
4612.01	Entschädigungen von Gemeinden		79'539.40		10'600.00		9'531.00
29	Übriges Bildungswesen	189'515.07	6'000.00	192'250.00	6'500.00	179'177.95	8'033.20
	Nettoaufwand		183'515.07		185'750.00		171'144.75
291	Verwaltung	189'515.07	6'000.00	192'250.00	6'500.00	179'177.95	8'033.20
	Nettoaufwand		183'515.07		185'750.00		171'144.75
2910	Verwaltung	189'515.07	6'000.00	192'250.00	6'500.00	179'177.95	8'033.20
3010.01	Löhne des Verwaltungs- und Betriebspersonals	120'551.27		117'800.00		108'153.70	
3010.09	Lohnausfallentschädigungen, UVG, KTG, EO,	-335.65					
3040.01	Betreuungszulagen	1'095.60		2'600.00		2'334.00	
3050.01	AG-Beiträge AHV, IV, EO, ALV	7'718.85		7'600.00		7'002.00	
3052.01	AG-Beiträge Pensionskasse	10'835.05		8'900.00		10'309.20	
3053.01	AG-Beiträge Unfallversicherung	1'016.45		800.00		852.80	
3054.01	AG-Beiträge Familienausgleichskasse	1'793.05		1'900.00		1'622.55	
3055.01	AG-Beiträge Krankentaggeldversicherung	1'188.75		1'300.00		1'070.70	
3090.01	Aus- und Weiterbildung	150.00		1'000.00		510.00	
3091.01	Personalwerbung			500.00			
3099.01	Übriger Personalaufwand	150.00		200.00		150.00	
3100.01	Büromaterial	1'957.20		2'000.00		2'508.90	
3104.01	Schul- / Büromaterial und Drucksachen	23.65				44.00	
3110.01	Anschaffung Büromöbel und Geräte			500.00		196.00	
3130.01	Telefon, Porti, Post- und Bankspesen	1'097.40		2'500.00		1'227.50	
3130.02	Mitglieder-, Verbands- und sonstige Beiträge	135.00		150.00		135.00	
3130.03	Allgemeiner Sachaufwand, Dienstleistungen Dritter	420.45		500.00		665.10	
3158.01	Unterhalt Software	3'168.00		4'500.00		4'222.90	
3170.01	Reisekosten und Spesen	1'550.00		2'500.00		373.60	
3930.01	Interne Verrechnung von Betriebs- und Verwaltungskosten	37'000.00		37'000.00		37'800.00	
4260.01	Rückerstattungen und Kostenbeteiligungen Dritter				100.00		1'600.00
4612.01	Entschädigungen von Gemeinden				400.00		433.20
4930.01	Interne Verrechnung von Betriebs- und Verwaltungskosten		6'000.00		6'000.00		6'000.00
3	Kultur, Sport und Freizeit, Kirche	1'275'209.66	77'702.60	1'287'779.00	43'000.00	1'153'714.65	12'782.25

Erfolgsrechnung

		Rechnung 2023		Budget 2023		Rechnung 2022	
		Aufwand	Ertrag	Aufwand	Ertrag	Aufwand	Ertrag
	Nettoaufwand		1'197'507.06		1'244'779.00		1'140'932.40
31	Kulturerbe	12'400.00		12'400.00		12'400.00	
	Nettoaufwand		12'400.00		12'400.00		12'400.00
311	Museen und bildende Kunst	12'400.00		12'400.00		12'400.00	
	Nettoaufwand		12'400.00		12'400.00		12'400.00
3110	Museen und bildende Kunst	12'400.00		12'400.00		12'400.00	
3636.01	Beiträge an private Organisationen ohne Erwerbszweck	2'500.00		2'500.00		2'500.00	
3920.01	Interne Verrechnung von Pacht, Mieten und Benützungskosten	9'900.00		9'900.00		9'900.00	
32	Kultur, übrige	526'042.46	1'962.80	446'999.00	10'000.00	436'042.65	10'140.90
	Nettoaufwand		524'079.66		436'999.00		425'901.75
321	Bibliotheken	103'319.00		104'939.00		100'120.00	
	Nettoaufwand		103'319.00		104'939.00		100'120.00
3210	Bibliotheken	103'319.00		104'939.00		100'120.00	
3632.02	Beiträge an Gemeindeverbände	98'319.00		99'939.00		95'120.00	
3930.01	Interne Verrechnung von Betriebs- und Verwaltungskosten	5'000.00		5'000.00		5'000.00	
322	Konzert und Theater	4'000.00		4'000.00		11'066.40	
	Nettoaufwand		4'000.00		4'000.00		11'066.40
3220	Konzert und Theater	4'000.00		4'000.00		11'066.40	
3130.02	Mitglieder-, Verbands- und sonstige Beiträge	4'000.00		4'000.00		4'000.00	
3160.01	Mieten und Benützungsgebühren Liegenschaften					7'066.40	
329	Kultur	418'723.46	1'962.80	338'060.00	10'000.00	324'856.25	10'140.90
	Nettoaufwand		416'760.66		328'060.00		314'715.35
3290	Übrige Kultur	418'723.46	1'962.80	338'060.00	10'000.00	324'856.25	10'140.90
3000.01	Löhne, Tag- und Sitzungsgelder an Behörden und Kommissionen	5'170.00		5'000.00		5'140.00	
3010.01	Löhne des Verwaltungs- und Betriebspersonals	17'522.61		17'100.00		17'097.00	
3010.09	Lohnausfallentschädigungen, UVG, KTG, EO,	-1'913.55					
3040.01	Betreuungszulagen	67.50					
3050.01	AG-Beiträge AHV, IV, EO, ALV	1'342.15		1'100.00		1'431.20	

Erfolgsrechnung

		Rechnung 2023		Budget 2023		Rechnung 2022	
		Aufwand	Ertrag	Aufwand	Ertrag	Aufwand	Ertrag
3052.01	AG-Beiträge Pensionskasse	685.10		700.00		653.90	
3053.01	AG-Beiträge Unfallversicherung	151.20		200.00		145.95	
3054.01	AG-Beiträge Familienausgleichskasse	339.70		300.00		331.55	
3055.01	AG-Beiträge Krankentaggeldversicherung	213.10		200.00		223.65	
3101.01	Betriebs- und Verbrauchsmaterial	4'601.35		7'500.00		5'252.30	
3130.02	Mitglieder-, Verbands- und sonstige Beiträge	31'719.75		35'030.00		24'507.00	
3170.01	Reisekosten und Spesen	178.50		1'000.00		174.65	
3632.01	Beiträge an Gemeinden			18'000.00		17'078.30	
3632.02	Beiträge an Gemeindeverbände	12'175.65					
3635.01	Beiträge an private Unternehmungen	1'800.00		2'000.00		2'000.00	
3636.01	Beiträge an private Organisationen ohne Erwerbszweck	48'278.35		53'500.00		53'970.05	
3910.02	Interne Verrechnung von Dienstleistungen Werkhofpersonal	7'510.05		4'000.00		6'028.60	
3920.01	Interne Verrechnung von Pacht, Mieten und Benützungskosten	288'882.00		192'430.00		190'822.10	
4240.01	Benützungsgebühren und Dienstleistungen		584.60		10'000.00		204.90
4260.01	Rückerstattungen und Kostenbeteiligungen Dritter		1'378.20				9'936.00
33	Medien	16'676.95	72'485.00	16'500.00	33'000.00	2'264.65	
	Nettoaufwand						2'264.65
	Nettoertrag	55'808.05		16'500.00			
332	Massenmedien	16'676.95	72'485.00	16'500.00	33'000.00	2'264.65	
	Nettoaufwand						2'264.65
	Nettoertrag	55'808.05		16'500.00			
3320	Massenmedien	16'676.95	6'485.00	16'500.00	8'000.00	2'264.65	
3102.01	Drucksachen, Publikationen	7'649.15		8'500.00			
3158.01	Unterhalt Software	9'027.80		8'000.00		2'264.65	
4250.01	Erlös aus Verkäufen		6'485.00		8'000.00		
3321	Antennen- und Kabelanlagen [Gemeindeb]		66'000.00		25'000.00		
4451.01	Dividenden und andere Ausschüttungen von Gewinnanteilen von		66'000.00		25'000.00		
34	Sport und Freizeit	712'808.25	3'254.80	804'580.00		695'705.35	2'641.35
	Nettoaufwand		709'553.45		804'580.00		693'064.00
341	Sport	522'773.35	2'844.80	558'000.00		498'873.05	2'641.35
	Nettoaufwand		519'928.55		558'000.00		496'231.70

Erfolgsrechnung

		Rechnung 2023		Budget 2023		Rechnung 2022	
		Aufwand	Ertrag	Aufwand	Ertrag	Aufwand	Ertrag
3410	Sport	522'773.35	2'844.80	558'000.00		498'873.05	2'641.35
3130.03	Allgemeiner Sachaufwand, Dienstleistungen Dritter	2'204.20		15'000.00			
3134.01	Sachversicherungen	5'463.10		5'050.00		5'015.35	
3144.01	Unterhalt Hochbauten, Gebäude Lieg VV	20'769.10		21'350.00		28'628.55	
3300.40	Planmässige Abschreibungen Hochbauten VV	216'508.00		233'200.00		216'508.05	
3300.91	Planmässige Abschreibungen VV HRM1 (12 Jahre)	20'891.00		20'900.00		20'891.00	
3635.01	Beiträge an private Unternehmungen	237'850.00		244'600.00		194'100.00	
3910.02	Interne Verrechnung von Dienstleistungen Werkhofpersonal	5'140.95		10'000.00		18'521.10	
3940.01	Interne Verrechnung von kalk. Zinsen + Finanzerfolg	13'947.00		7'900.00		15'209.00	
4260.01	Rückerstattungen und Kostenbeteiligungen Dritter		2'844.80				2'641.35
342	Freizeit	190'034.90	410.00	246'580.00		196'832.30	
	Nettoaufwand		189'624.90		246'580.00		196'832.30
3420	Freizeit	190'034.90	410.00	246'580.00		196'832.30	
3101.01	Betriebs- und Verbrauchsmaterial	2'228.35		6'000.00		4'367.60	
3111.01	Anschaffung Maschinen, Geräte und Fahrzeuge	14'932.95		25'500.00			
3130.02	Mitglieder-, Verbands- und sonstige Beiträge	1'251.80		6'600.00		1'101.80	
3134.01	Sachversicherungen	1'140.70		1'200.00		1'192.30	
3144.01	Unterhalt Hochbauten, Gebäude Lieg VV	17'767.00		25'000.00		14'635.25	
3300.60	Planmässige Abschreibungen Mobilien VV	15'011.00		20'000.00		15'010.35	
3300.91	Planmässige Abschreibungen VV HRM1 (12 Jahre)	6'384.00		6'400.00		6'384.00	
3636.01	Beiträge an private Organisationen ohne Erwerbszweck	56'850.00		70'000.00		58'400.00	
3910.02	Interne Verrechnung von Dienstleistungen Werkhofpersonal	65'353.10		70'000.00		87'282.00	
3920.01	Interne Verrechnung von Pacht, Mieten und Benützungskosten	8'450.00		15'500.00		8'015.00	
3940.01	Interne Verrechnung von kalk. Zinsen + Finanzerfolg	666.00		380.00		444.00	
4250.01	Erlös aus Verkäufen		410.00				
35	Kirchen und religiöse Angelenheiten	7'282.00		7'300.00		7'302.00	
	Nettoaufwand		7'282.00		7'300.00		7'302.00
350	Kirchen und religiöse Angelegenheit	7'282.00		7'300.00		7'302.00	
	Nettoaufwand		7'282.00		7'300.00		7'302.00
3500	Kirchen und religiöse Angelegenheiten	7'282.00		7'300.00		7'302.00	
3300.91	Planmässige Abschreibungen VV HRM1 (12 Jahre)	7'174.00		7'200.00		7'173.00	
3940.01	Interne Verrechnung von kalk. Zinsen + Finanzerfolg	108.00		100.00		129.00	
4	Gesundheit	29'831.35	4'202.70	34'800.00	3'900.00	31'780.40	4'442.55

Erfolgsrechnung

		Rechnung 2023		Budget 2023		Rechnung 2022	
		Aufwand	Ertrag	Aufwand	Ertrag	Aufwand	Ertrag
	Nettoaufwand		25'628.65		30'900.00		27'337.85
43	Gesundheit	29'831.35	4'202.70	34'800.00	3'900.00	31'780.40	4'442.55
	Nettoaufwand		25'628.65		30'900.00		27'337.85
432	Krankheitsbekämpfung, übrige			500.00		504.05	
	Nettoaufwand				500.00		504.05
4320	Krankheitsbekämpfung, übrige			500.00		504.05	
3101.01	Betriebs- und Verbrauchsmaterial			500.00		504.05	
433	Schulgesundheitsdienst	27'865.95	3'302.70	32'800.00	3'000.00	29'240.40	3'542.55
	Nettoaufwand		24'563.25		29'800.00		25'697.85
4330	Schulgesundheitsdienst	7'030.00		11'300.00		6'377.50	
3102.01	Drucksachen, Publikationen			300.00		307.50	
3130.03	Allgemeiner Sachaufwand, Dienstleistungen Dritter	7'030.00		11'000.00		6'070.00	
4331	Schulzahnpflege	20'835.95	3'302.70	21'500.00	3'000.00	22'862.90	3'542.55
3010.01	Löhne des Verwaltungs- und Betriebspersonals	660.00		800.00		660.00	
3053.01	AG-Beiträge Unfallversicherung	1.15				1.15	
3101.01	Betriebs- und Verbrauchsmaterial	524.70		400.00		501.65	
3102.01	Drucksachen, Publikationen			200.00		220.00	
3130.03	Allgemeiner Sachaufwand, Dienstleistungen Dritter	19'620.00		20'000.00		21'450.00	
3170.01	Reisekosten und Spesen	30.10		100.00		30.10	
4612.01	Entschädigungen von Gemeinden		3'302.70		3'000.00		3'542.55
434	Lebensmittelkontrolle	1'965.40	900.00	1'500.00	900.00	2'035.95	900.00
	Nettoaufwand		1'065.40		600.00		1'135.95
4340	Lebensmittelkontrolle	1'965.40	900.00	1'500.00	900.00	2'035.95	900.00
3010.01	Löhne des Verwaltungs- und Betriebspersonals	1'245.00		1'300.00		1'300.00	
3053.01	AG-Beiträge Unfallversicherung	2.15				3.25	
3101.01	Betriebs- und Verbrauchsmaterial			100.00			
3102.01	Drucksachen, Publikationen	618.25				632.70	
3130.02	Mitglieder-, Verbands- und sonstige Beiträge	100.00		100.00		100.00	
4612.01	Entschädigungen von Gemeinden		900.00		900.00		900.00
5	Soziale Sicherheit	4'529'447.80	368'202.43	5'014'964.00	443'800.00	4'766'149.10	1'010'149.09
	Nettoaufwand		4'161'245.37		4'571'164.00		3'756'000.01

Erfolgsrechnung

		Rechnung 2023		Budget 2023		Rechnung 2022	
		Aufwand	Ertrag	Aufwand	Ertrag	Aufwand	Ertrag
53	Alter + Hinterlassene Nettoaufwand	1'269'254.60	33'042.80	1'362'854.00	41'300.00	1'275'549.60	32'511.00
			1'236'211.80		1'321'554.00		1'243'038.60
531	Alters- und Hinterlassenenversicherung AHV Nettoaufwand	93'621.50	23'451.80	93'000.00	26'800.00	89'848.80	23'055.00
			70'169.70		66'200.00		66'793.80
5310	Alters- und Hinterlassenenversicherung AHV	93'621.50	23'451.80	93'000.00	26'800.00	89'848.80	23'055.00
3010.01	Löhne des Verwaltungs- und Betriebspersonals	77'236.95		76'000.00		74'121.50	
3050.01	AG-Beiträge AHV, IV, EO, ALV	5'000.45		4'900.00		4'798.30	
3052.01	AG-Beiträge Pensionskasse	4'317.60		4'300.00		4'139.40	
3053.01	AG-Beiträge Unfallversicherung	662.00		500.00		586.50	
3054.01	AG-Beiträge Familienausgleichskasse	1'158.65		1'300.00		1'111.60	
3055.01	AG-Beiträge Krankentaggeldversicherung	1'012.45		900.00		971.20	
3170.01	Reisekosten und Spesen	145.90		100.00		80.00	
3632.01	Beiträge an Gemeinden	4'087.50		5'000.00		4'040.30	
4631.01	Beiträge von Kanton		22'851.80		26'200.00		22'455.00
4632.01	Beiträge von Gemeinden		600.00		600.00		600.00
532	Ergänzungsleistungen AHV / IV Nettoaufwand	1'157'291.00		1'251'754.00		1'172'640.00	
			1'157'291.00		1'251'754.00		1'172'640.00
5320	Ergänzungsleistungen AHV / IV	1'157'291.00		1'251'754.00		1'172'640.00	
3631.01	Beiträge an Kanton	1'157'291.00		1'251'754.00		1'172'640.00	
535	Leistungen an das Alter Nettoaufwand	18'342.10	9'591.00	18'100.00	14'500.00	13'060.80	9'456.00
			8'751.10		3'600.00		3'604.80
5350	Leistungen an das Alter	18'342.10	9'591.00	18'100.00	14'500.00	13'060.80	9'456.00
3636.01	Beiträge an private Organisationen ohne Erwerbszweck	18'342.10		18'100.00		13'060.80	
4632.01	Beiträge von Gemeinden		9'591.00		14'500.00		9'456.00
54	Familie und Jugend Nettoaufwand	460'065.75	335'159.63	558'970.00	402'500.00	567'228.65	412'462.09
			124'906.12		156'470.00		154'766.56
541	Familienzulagen Nettoaufwand	20'566.00		25'970.00		24'219.00	
			20'566.00		25'970.00		24'219.00
5410	Familienzulagen	20'566.00		25'970.00		24'219.00	
3631.01	Beiträge an Kanton	20'566.00		25'970.00		24'219.00	

Erfolgsrechnung

		Rechnung 2023		Budget 2023		Rechnung 2022	
		Aufwand	Ertrag	Aufwand	Ertrag	Aufwand	Ertrag
544	Jugendschutz	35'852.00		34'500.00		35'092.00	
	Nettoaufwand		35'852.00		34'500.00		35'092.00
5440	Jugendschutz allgemein	35'852.00		34'500.00		35'092.00	
3636.01	Beiträge an private Organisationen ohne Erwerbszweck	29'472.00		30'000.00		29'472.00	
3920.01	Interne Verrechnung von Pacht, Mieten und Benützungskosten	6'380.00		4'500.00		5'620.00	
545	Leistungen an Familien	403'647.75	335'159.63	498'500.00	402'500.00	507'917.65	412'462.09
	Nettoaufwand		68'488.12		96'000.00		95'455.56
5450	Leistungen an Familien allgemein	100.00		1'500.00		200.00	
3130.02	Mitglieder-, Verbands- und sonstige Beiträge	100.00		1'500.00		200.00	
5451	Kinderkrippen und Kinderhorte	261'896.00	200'055.05	307'000.00	246'500.00	311'201.65	248'304.35
3636.01	Beiträge an private Organisationen ohne Erwerbszweck	257'096.00		302'200.00		306'401.65	
3920.01	Interne Verrechnung von Pacht, Mieten und Benützungskosten	4'800.00		4'800.00		4'800.00	
4260.01	Rückerstattungen und Kostenbeteiligungen Dritter		177.40				
4611.01	Entschädigungen von Kanton		199'877.65		240'000.00		248'304.35
4632.01	Beiträge von Gemeinden				6'500.00		
5458	Tageselternverein	141'651.75	135'104.58	190'000.00	156'000.00	196'516.00	164'157.74
3636.01	Beiträge an private Organisationen ohne Erwerbszweck	141'651.75		190'000.00		196'516.00	
4611.01	Entschädigungen von Kanton		112'431.18		152'000.00		145'829.54
4632.01	Beiträge von Gemeinden		22'673.40		4'000.00		18'328.20
57	Sozialhilfe und Asylwesen	2'800'127.45		3'093'140.00		2'923'370.85	565'176.00
	Nettoaufwand		2'800'127.45		3'093'140.00		2'358'194.85
572	Wirtschaftliche Hilfe	6'242.35		14'500.00		11'488.30	
	Nettoaufwand		6'242.35		14'500.00		11'488.30
5721	Freiwillige wirtschaftliche Hilfe	6'242.35		14'500.00		11'488.30	
3130.03	Allgemeiner Sachaufwand, Dienstleistungen Dritter	1'500.00		2'500.00		1'500.00	
3637.01	Beiträge an private Haushalte	4'742.35		12'000.00		9'988.30	
579	Sozialhilfe	2'793'885.10		3'078'640.00		2'911'882.55	565'176.00
	Nettoaufwand		2'793'885.10		3'078'640.00		2'346'706.55

Erfolgsrechnung

		Rechnung 2023		Budget 2023		Rechnung 2022	
		Aufwand	Ertrag	Aufwand	Ertrag	Aufwand	Ertrag
5790	Sozialhilfe	5'488.40		5'000.00		5'848.55	
3000.01	Löhne, Tag- und Sitzungsgelder an Behörden und Kommissionen	5'000.00		5'000.00		5'000.00	
3050.01	AG-Beiträge AHV, IV, EO, ALV	323.70				323.70	
3053.01	AG-Beiträge Unfallversicherung	11.70				10.70	
3054.01	AG-Beiträge Familienausgleichskasse	75.00				75.00	
3910.02	Interne Verrechnung von Dienstleistungen Werkhofpersonal	78.00				439.15	
5796	Regionaler Sozialdienst	162'444.35		165'000.00		171'178.60	
3632.02	Beiträge an Gemeindeverbände	162'444.35		165'000.00		171'178.60	
5799	Lastenausgleich Sozialhilfe	2'625'952.35		2'908'640.00		2'734'855.40	565'176.00
3611.01	Entschädigungen an Kanton	2'625'952.35		2'908'640.00		2'734'855.40	
4611.01	Entschädigungen von Kanton						565'176.00
6	Verkehr und Nachrichtenübermittlung	1'960'773.97	648'454.45	2'261'877.00	646'100.00	1'834'747.98	598'724.95
	Nettoaufwand		1'312'319.52		1'615'777.00		1'236'023.03
61	Strassenverkehr	1'517'297.57	581'862.95	1'742'470.00	583'100.00	1'358'850.43	525'369.95
	Nettoaufwand		935'434.62		1'159'370.00		833'480.48
615	Gemeindestrassen	1'327'078.49	511'443.85	1'539'150.00	580'800.00	1'266'303.93	523'129.95
	Nettoaufwand		815'634.64		958'350.00		743'173.98
6150	Gemeindestrassen	1'312'413.99	486'282.85	1'526'600.00	559'750.00	1'252'949.88	479'376.75
3000.01	Löhne, Tag- und Sitzungsgelder an Behörden und Kommissionen	17'520.00		22'300.00		22'320.00	
3010.01	Löhne des Verwaltungs- und Betriebspersonals	342'611.00		372'500.00		328'254.30	
3010.09	Lohnausfallentschädigungen, UVG, KTG, EO,	-415.20				-12'995.60	
3040.01	Betreuungszulagen	2'253.00		6'600.00		4'723.50	
3049.01	Übrige Zulagen (Dienstkleider)	8'556.35		7'000.00		8'547.45	
3050.01	AG-Beiträge AHV, IV, EO, ALV	22'553.20		25'000.00		21'151.15	
3052.01	AG-Beiträge Pensionskasse	23'459.25		25'500.00		22'485.05	
3053.01	AG-Beiträge Unfallversicherung	7'903.65		8'400.00		9'018.30	
3054.01	AG-Beiträge Familienausgleichskasse	5'230.95		6'000.00		4'775.90	
3055.01	AG-Beiträge Krankentaggeldversicherung	3'082.70		4'100.00		2'868.55	
3090.01	Aus- und Weiterbildung	8'521.90		8'000.00		4'784.05	
3099.01	Übriger Personalaufwand	4'117.35		5'000.00		3'615.65	
3101.01	Betriebs- und Verbrauchsmaterial	41'942.18		60'000.00		34'887.45	

Erfolgsrechnung

		Rechnung 2023		Budget 2023		Rechnung 2022	
		Aufwand	Ertrag	Aufwand	Ertrag	Aufwand	Ertrag
3101.02	Betriebs- und Verbrauchsmaterial Signalisation	4'385.20		15'000.00		7'268.40	
3101.03	Verbrauchsmaterial Fahrzeuge, Maschinen und Werkzeuge	47'992.25		43'000.00		38'593.70	
3101.04	Betriebs- und Verbrauchsmaterial Strassensignalisation	239.10		5'000.00		817.30	
3111.01	Anschaffung Maschinen, Geräte und Fahrzeuge	37'053.20		31'000.00		47'786.15	
3120.02	Energie Strassenbeleuchtung	28'459.65		25'000.00		17'245.40	
3130.01	Telefon, Porti, Post- und Bankspesen	1'343.65		1'500.00		1'120.80	
3130.02	Mitglieder-, Verbands- und sonstige Beiträge	350.00		1'000.00		1'416.00	
3130.03	Allgemeiner Sachaufwand, Dienstleistungen Dritter	5'809.30		13'000.00		15'662.60	
3131.01	Planungen und Projektierungen Dritter	16'127.20		15'000.00		15'411.80	
3134.01	Sachversicherungen	17'299.91		16'690.00		17'962.58	
3137.01	Steuern und Abgaben	6'236.20		7'500.00		5'734.95	
3141.01	Unterhalt Strassen	105'719.25		150'000.00		99'689.70	
3141.02	Unterhalt Strassenmarkierung	13'146.80		10'000.00		12'826.25	
3141.03	Unterhalt Schneeräumung	6'932.85		32'000.00		19'237.95	
3141.04	Unterhalt öffentliche Beleuchtung	112'966.45		107'500.00		92'972.10	
3151.01	Unterhalt Maschinen, Geräte, Fahrzeuge, Werkzeug	9'858.85		18'000.00		9'191.00	
3161.01	Mieten und Benützungsgebühren von Mobilien, Maschinen und	1'624.70		7'500.00		4'226.65	
3170.01	Reisekosten und Spesen	2'927.55		2'000.00		1'679.60	
3199.01	Übriger Betriebsaufwand	636.75		1'500.00		1'501.90	
3300.10	Planmässige Abschreibungen Strassen / Verkehrswege VV	121'370.80		134'300.00		103'550.30	
3300.60	Planmässige Abschreibungen Mobilien VV	5'990.00		28'000.00		5'991.00	
3300.91	Planmässige Abschreibungen VV HRM1 (12 Jahre)	214'556.00		249'400.00		214'555.00	
3612.11	SF / interne Verrechnung Dienstleistungen	89.00		500.00		261.00	
3660.10	Planmässige Abschreibungen Investitionsbeiträge an Kanton	6'960.00		7'000.00		6'960.00	
3660.50	Planmässige Abschreibungen Investitionsbeiträge an private	25'660.00		25'700.00		25'660.00	
3660.70	Planmässige Abschreibungen Investitionsbeiträge	12'477.00		12'500.00		12'478.00	
3940.01	Interne Verrechnung von kalk. Zinsen + Finanzerfolg	18'866.00		16'610.00		18'714.00	
4240.01	Benützungsgebühren und Dienstleistungen		40'192.70		60'000.00		47'173.15
4250.01	Erlös aus Verkäufen						400.00
4260.01	Rückerstattungen und Kostenbeteiligungen Dritter		39'542.70		25'000.00		19'796.40
4612.11	SF / interne Verrechnung Dienstleistungen		58.50				195.00
4612.13	SF / interne Verrechnung Betriebs- und Verwaltungskosten						2'184.00
4631.01	Beiträge von Kanton		8'215.95				5'749.75
4910.02	Interne Verrechnung von Dienstleistungen Werkhofpersonal		398'273.00		474'750.00		403'878.45
6155	Parkplätze	14'664.50	25'161.00	12'550.00	21'050.00	13'354.05	43'753.20
3101.01	Betriebs- und Verbrauchsmaterial	1'282.70		1'000.00		594.50	
3130.03	Allgemeiner Sachaufwand, Dienstleistungen Dritter	13'200.80		11'500.00		12'651.55	
3893.01	Einlagen in Vorfinanzierungen des EK	181.00		50.00		108.00	

Erfolgsrechnung

		Rechnung 2023		Budget 2023		Rechnung 2022	
		Aufwand	Ertrag	Aufwand	Ertrag	Aufwand	Ertrag
4200.03	Parkplatzersatzabgabe						19'045.20
4240.01	Benützungsgebühren und Dienstleistungen		3'980.00		4'000.00		3'500.00
4270.01	Bussen		21'000.00		17'000.00		21'100.00
4409.01	Übrige Zinsen		181.00		50.00		108.00
618	Privatstrassen	7'000.00		10'000.00			
	Nettoaufwand		7'000.00		10'000.00		
6180	Privatstrassen	7'000.00		10'000.00			
3637.01	Beiträge an private Haushalte	7'000.00		10'000.00			
619	Strassen, übriges	183'219.08	70'419.10	193'320.00	2'300.00	92'546.50	2'240.00
	Nettoaufwand		112'799.98		191'020.00		90'306.50
6191	Werkhof	183'219.08	70'419.10	193'320.00	2'300.00	92'546.50	2'240.00
3101.01	Betriebs- und Verbrauchsmaterial	7'197.70				562.30	
3110.01	Anschaffung Büromöbel und Geräte	959.80		1'000.00			
3120.01	Ver- und Entsorgung Liegenschaften VV	21'631.30		18'500.00		11'074.20	
3134.01	Sachversicherungen	1'922.03		2'770.00		1'569.65	
3144.01	Unterhalt Hochbauten, Gebäude Lieg VV	20'174.70		2'000.00		3'266.15	
3160.01	Mieten und Benützungsgebühren Liegenschaften	22'471.30		25'300.00		11'638.00	
3300.40	Planmässige Abschreibungen Hochbauten VV	73'786.65		116'000.00		40'000.00	
3300.90	Planmässige Abschreibungen übrige Sachanlagen	9'434.15					
3300.91	Planmässige Abschreibungen VV HRM1 (12 Jahre)	16'245.00		16'300.00		16'244.00	
3910.02	Interne Verrechnung von Dienstleistungen Werkhofpersonal	1'253.45		4'000.00		3'580.20	
3920.01	Interne Verrechnung von Pacht, Mieten und Benützungskosten	960.00		1'920.00		1'920.00	
3940.01	Interne Verrechnung von kalk. Zinsen + Finanzerfolg	7'183.00		5'530.00		2'692.00	
4260.01	Rückerstattungen und Kostenbeteiligungen Dritter		5'095.90				
4470.01	Pacht- und Mietzinse Liegenschaften VV		48'360.75				
4479.01	Übrige Erträge Liegenschaften VV		3'829.10				
4612.12	SF / interne Verrechnung Pacht, Mieten, Benützungskosten		13'133.35		2'300.00		2'240.00
62	Öffentlicher Verkehr	443'476.40	66'591.50	519'407.00	63'000.00	475'897.55	73'355.00
	Nettoaufwand		376'884.90		456'407.00		402'542.55
622	Regionalverkehr	33'555.75		25'000.00		17'384.55	
	Nettoaufwand		33'555.75		25'000.00		17'384.55
6220	Regionalverkehr	33'555.75		25'000.00		17'384.55	

Erfolgsrechnung

		Rechnung 2023		Budget 2023		Rechnung 2022	
		Aufwand	Ertrag	Aufwand	Ertrag	Aufwand	Ertrag
3612.01	Entschädigungen an Gemeinden und Gemeindeverbände	33'555.75		25'000.00		17'384.55	
629	Öffentlicher Verkehr	409'920.65	66'591.50	494'407.00	63'000.00	458'513.00	73'355.00
	Nettoaufwand		343'329.15		431'407.00		385'158.00
6290	Öffentlicher Verkehr	4'832.65	66'591.50	74'500.00	63'000.00	70'000.00	73'355.00
3109.01	Übriger Material- und Warenaufwand			70'000.00		70'000.00	
3130.03	Allgemeiner Sachaufwand, Dienstleistungen Dritter	4'652.65		4'500.00			
3181.01	Tatsächliche Forderungsverluste	180.00					
4250.01	Erlös aus Verkäufen		66'591.50		63'000.00		73'355.00
6291	Gemeindeanteil Öffentlicher Verkehr	405'088.00		419'907.00		388'513.00	
3621.01	Finanz- und Lastenausgleich an Kanton	405'088.00		419'907.00		388'513.00	
7	Umweltschutz und Raumordnung	4'139'100.31	3'600'007.66	4'271'490.00	3'650'539.00	4'079'415.79	3'611'510.79
	Nettoaufwand		539'092.65		620'951.00		467'905.00
71	Wasserversorgung	1'148'721.11	1'148'721.11	1'199'000.00	1'199'000.00	1'055'391.83	1'055'391.83
710	Wasserversorgung	1'148'721.11	1'148'721.11	1'199'000.00	1'199'000.00	1'055'391.83	1'055'391.83
7101	Wasserversorgung [Gemeindebetrieb]	1'148'721.11	1'148'721.11	1'199'000.00	1'199'000.00	1'055'391.83	1'055'391.83
3010.01	Löhne des Verwaltungs- und Betriebspersonals	186'842.71		211'900.00		194'746.03	
3010.09	Lohnausfallentschädigungen, UVG, KTG, EO,	-4'353.75				-1'653.45	
3040.01	Betreuungszulagen	1'412.80		1'200.00		1'281.70	
3049.01	Übrige Zulagen (Dienstkleider)			800.00			
3050.01	AG-Beiträge AHV, IV, EO, ALV	11'810.75		13'600.00		12'501.85	
3052.01	AG-Beiträge Pensionskasse	15'203.70		18'200.00		16'402.75	
3053.01	AG-Beiträge Unfallversicherung	3'295.85		4'000.00		4'283.70	
3054.01	AG-Beiträge Familienausgleichskasse	2'797.70		3'400.00		2'898.75	
3055.01	AG-Beiträge Krankentaggeldversicherung	1'776.65		2'400.00		1'894.00	
3090.10	Aus- und Weiterbildung	10'661.42		3'000.00		1'618.54	
3099.01	Übriger Personalaufwand	819.96		1'000.00		90.00	
3101.10	Betriebs- und Verbrauchsmaterial	34'493.89		40'000.00		37'622.71	
3111.01	Anschaffung Maschinen, Geräte und Fahrzeuge	1'827.86					
3111.10	Anschaffung Mobilien	1'668.43		1'000.00			
3111.11	Anschaffung Wasserzähler	5'650.19		5'000.00		29'365.18	
3113.10	Anschaffung Hardware					3'448.70	
3120.10	Ver- und Entsorgung Liegenschaften VV	69'667.13		70'000.00		34'810.17	
3130.01	Telefon, Porti, Post- und Bankspesen	2'455.54		1'500.00		1'490.29	

Erfolgsrechnung

		Rechnung 2023		Budget 2023		Rechnung 2022	
		Aufwand	Ertrag	Aufwand	Ertrag	Aufwand	Ertrag
3130.02	Mitglieder-, Verbands- und sonstige Beiträge	1'772.95		1'700.00		2'262.95	
3130.10	Dienstleistungen Dritter, Allgemeiner Sachaufwand	10'518.74		12'000.00		25'646.13	
3130.11	Katasternachführung	12'154.04		8'500.00		8'521.03	
3131.10	Planungen und Projektierung Dritter			5'000.00			
3134.10	Sachversicherungen	6'878.47		6'350.00		6'268.65	
3137.01	Steuern und Abgaben	1'033.90		300.00		823.40	
3143.10	Dienstleistungen Dritter für baulichen Unterhalt	27'986.63		70'000.00		68'983.48	
3143.11	Dienstleistungen Dritter für Unterhalt und Reparaturen	11'608.73		17'000.00		14'404.32	
3151.10	Dienstleistungen Dritter für Unterhalt und Reparaturen	3'617.88		1'500.00		3'860.27	
3160.10	Mietzinsen	14'557.70		17'000.00		17'368.90	
3170.01	Reisekosten und Spesen	2'874.35		500.00		945.40	
3180.10	Wertberichtigung gefährdeter Guthaben	5'900.00				100.00	
3181.10	Tatsächliche Forderungsverluste Wasserversorgung	187.45		1'000.00		1'965.20	
3199.10	Vorsteuerkürzungen MWST					11'008.92	
3300.30	Planmässige Abschreibungen übriger Tiefbauten VV	17'235.60		24'800.00		9'128.42	
3510.11	Einlage WE in SF Wasser	325'620.63		312'300.00		279'695.83	
3510.51	Einlage Anschlussgebühren in WE SF Wasser	89'509.86				135'434.66	
3612.12	SF / interne Verrechnung Pacht, Mieten, Benützungskosten	13'133.35		2'300.00		2'240.00	
3612.13	SF / interne Verrechnung Betriebs- und Verwaltungskosten	94'221.40		89'800.00		98'173.00	
3631.10	Wasserzins an Kanton	28'136.10		29'300.00		27'760.35	
4240.10	Dienstleistungsertrag Wasser		21'273.95		25'000.00		26'035.00
4240.12	Verbrauchsgebühren Wasser		374'049.30		390'000.00		280'183.20
4240.13	Grundgebühren Wasser		560'791.30		539'500.00		434'575.30
4240.51	Anschlussgebühren Wasser		89'509.86		100'000.00		135'434.66
4250.12	Materialverkauf		26'829.10		10'000.00		19'905.45
4260.10	Rückerstattungen Wasserversorgung				50'000.00		
4409.01	Übrige Zinsen		8'943.00		2'000.00		5'579.00
4510.11	Entnahme WE aus SF Wasser		67'235.60		81'800.00		59'128.42
4612.11	SF / interne Verrechnung Dienstleistungen		89.00		700.00		1'631.25
4631.10	Beiträge von Kanton						6'000.00
9010.11	Abschluss SF Wasser; Ertragsüberschuss	135'742.50		222'650.00			
9011.11	Abschluss SF Wasser; Aufwandüberschuss						86'919.55
72	Abwasserentsorgung	1'747'036.90	1'747'036.90	1'727'600.00	1'727'600.00	1'909'538.65	1'909'538.65
720	Abwasserentsorgung	1'747'036.90	1'747'036.90	1'727'600.00	1'727'600.00	1'909'538.65	1'909'538.65
7201	Abwasserentsorgung [Gemeindebetrieb]	1'747'036.90	1'747'036.90	1'727'600.00	1'727'600.00	1'909'538.65	1'909'538.65
3010.01	Löhne des Verwaltungs- und Betriebspersonals	154'530.91		162'200.00		134'376.31	
3010.09	Lohnausfallentschädigungen, UVG, KTG, EO,	-4'429.25				-2'728.80	

Erfolgsrechnung

	Rechnung 2023		Budget 2023		Rechnung 2022	
	Aufwand	Ertrag	Aufwand	Ertrag	Aufwand	Ertrag
3040.01	Betreuungszulagen	755.80	300.00		1'008.70	
3050.01	AG-Beiträge AHV, IV, EO, ALV	9'712.85	10'400.00		8'530.10	
3052.01	AG-Beiträge Pensionskasse	11'506.55	12'900.00		9'943.65	
3053.01	AG-Beiträge Unfallversicherung	2'336.25	2'500.00		2'295.60	
3054.01	AG-Beiträge Familienausgleichskasse	2'314.15	2'600.00		1'977.50	
3055.01	AG-Beiträge Krankentaggeldversicherung	1'537.40	1'800.00		1'393.95	
3101.20	Bau-, Unterhalts- und Verbrauchsmaterial	51.25	5'000.00		273.86	
3120.20	Ver- und Entsorgung Liegenschaften VV	4'438.25	5'000.00		1'623.83	
3130.01	Telefon, Porti, Post- und Bankspesen	632.55	500.00		638.77	
3130.02	Mitglieder-, Verbands- und sonstige Beiträge	600.00	600.00		600.00	
3130.20	Dienstleistungen Dritter, Allgemeiner Sachaufwand	6'000.00	7'000.00		12'382.68	
3131.20	Planungen und Projektierung Dritter	10'450.23	7'000.00		16'361.86	
3132.20	Allg. Verwaltungsaufwand, Dienstleistungen, Honorare	21'037.79	8'000.00		2'864.39	
3134.20	Sachversicherungen		70.00		66.45	
3137.01	Steuern und Abgaben	460.00	400.00		325.00	
3143.20	Dienstleistungen Dritter für baulichen Unterhalt	11'214.11	30'000.00		25'196.89	
3170.01	Reisekosten und Spesen	756.35	200.00		801.35	
3180.20	Wertberichtigung gefährdeter Guthaben	-13'100.00			100.00	
3181.20	Tatsächliche Forderungsverluste Abwasserentsorgung	359.34	1'500.00		4'013.20	
3300.30	Planmässige Abschreibungen übriger Tiefbauten VV	61'203.03	86'300.00		56'571.44	
3320.90	Planmässige Abschreibungen übrige immaterielle Anlagen	4'950.02	18'000.00		4'950.36	
3409.01	Übrige Passivzinsen	131.00				
3510.12	Einlage WE in SF Abwasser	274'179.00	505'200.00		204'674.00	
3510.52	Einlage Anschlussgebühren in WE SF Abwasser	220'991.00			290'496.00	
3612.13	SF / interne Verrechnung Betriebs- und Verwaltungskosten	77'265.50	53'000.00		67'188.15	
3632.11	Kostenbeiträge an Gemeinden	4'142.01	9'000.00		4'205.99	
3635.20	Beitrag an ZALA AG	667'764.11	620'000.00		712'150.89	
4240.20	Verbrauchsgebühren Abwasser			540'000.00		578'470.85
4240.21	Grundgebühren Abwasser			800'000.00		812'207.60
4240.22	Gebühren Grosseinleiter Abwasser			45'000.00		60'000.00
4240.52	Anschlussgebühren Abwasser			150'000.00		290'496.00
4260.20	Rückerstattungen Abwasserentsorgung					35.00
4260.21	Beitrag an Unterhalt Sammelkanäle			27'300.00		27'297.55
4260.22	Rückerstattungen ZALA AG			5'000.00		23'475.85
4409.01	Übrige Zinsen			5'000.00		6'034.00
4510.12	Entnahme WE aus SF Abwasser			155'300.00		111'521.80
9010.12	Abschluss SF Abwasser; Ertragsüberschuss	215'246.70	178'130.00		347'256.53	
73	Abfall	677'009.45	677'009.45	693'910.00	693'910.00	599'438.76

Erfolgsrechnung

		Rechnung 2023		Budget 2023		Rechnung 2022	
		Aufwand	Ertrag	Aufwand	Ertrag	Aufwand	Ertrag
730	Abfall	677'009.45	677'009.45	693'910.00	693'910.00	599'438.76	599'438.76
7301	Abfall [Gemeindebetrieb]	677'009.45	677'009.45	693'910.00	693'910.00	599'438.76	599'438.76
3010.01	Löhne des Verwaltungs- und Betriebspersonals	102'976.43		109'000.00		100'846.73	
3010.09	Lohnausfallentschädigungen, UVG, KTG, EO,	-4'504.60				-1'838.05	
3040.01	Betreuungszulagen	811.20		300.00		1'095.00	
3050.01	AG-Beiträge AHV, IV, EO, ALV	6'379.25		7'000.00		6'416.80	
3052.01	AG-Beiträge Pensionskasse	7'387.45		8'400.00		7'391.40	
3053.01	AG-Beiträge Unfallversicherung	1'776.85		2'000.00		2'020.75	
3054.01	AG-Beiträge Familienausgleichskasse	1'539.15		1'800.00		1'487.15	
3055.01	AG-Beiträge Krankentaggeldversicherung	1'034.60		1'200.00		1'061.45	
3101.30	Bau-, Unterhalts- und Verbrauchsmaterial	6'160.95		21'000.00		737.70	
3101.31	Kehrichtsäcke und Gebührenmarken	6'685.66		10'500.00		4'922.47	
3102.30	Drucksachen, Publikationen	1'196.14		5'000.00			
3130.01	Telefon, Porti, Post- und Bankspesen	1'592.56		1'500.00		1'586.72	
3130.30	Dienstleistungen Dritter, Allgemeiner Sachaufwand	3'867.50		5'000.00		8'736.49	
3130.32	Grüngutentsorgung, Abfuhr- und Deponiekosten	99'991.84		105'000.00		104'069.77	
3130.33	Sammel- und Transportkosten ordentliche Kehrichtabfuhr	100'959.17		95'000.00		97'346.10	
3130.34	Deponiegebühren Hauskehricht	149'475.76		160'000.00		155'285.34	
3130.35	Altpapiersammlungen, Entschädigung Schulen	4'705.25		8'000.00		5'233.80	
3130.36	Häckseldienst	2'557.56		7'000.00		2'573.83	
3130.37	Altglasentsorgung	1'159.52		2'000.00		1'136.23	
3130.38	Entsorgung Sonderabfall	15'662.18		47'000.00		10'732.64	
3137.01	Steuern und Abgaben	160.00		200.00		160.00	
3170.01	Reisekosten und Spesen	386.65		200.00		410.90	
3180.30	Wertberichtigung gefährdeter Guthaben	-800.00				-1'300.00	
3181.30	Tatsächliche Forderungsverluste Abfallentsorgung	469.27				1'419.08	
3199.30	Vorsteuerkürzungen MWST					4'176.00	
3300.30	Planmässige Abschreibungen übriger Tiefbauten VV	760.91		7'200.00		271.49	
3300.40	Planmässige Abschreibungen Hochbauten VV	1'555.00		1'600.00		1'555.00	
3300.91	Planmässige Abschreibungen VV HRM1 (12 Jahre)	5'007.00		5'010.00		5'007.00	
3612.13	SF / interne Verrechnung Betriebs- und Verwaltungskosten	51'488.20		55'000.00		52'607.35	
3632.30	Beitrag an Gemeinde Rohrbach für Kadaversammelstelle	18'553.62		20'000.00		20'039.85	
3632.31	Beiträge an Deponien Gemeinden	3'100.83		8'000.00		4'249.77	
4240.30	Gebühren Hauskehricht, Säcke, Container		303'619.55		260'000.00		249'660.45
4240.31	Grundgebühren Kehricht		288'142.00		240'000.00		242'701.00
4240.32	Gebühren Häckseldienst		2'354.85		7'000.00		2'396.55
4240.33	Gebühren Grüngut		56'858.15		53'000.00		49'020.85
4240.34	Gebühren Kadaversammelstelle		19'582.40		20'000.00		21'001.10
4240.35	Dienstleistungsertrag Abfall		323.75				360.00

Erfolgsrechnung

		Rechnung 2023		Budget 2023		Rechnung 2022	
		Aufwand	Ertrag	Aufwand	Ertrag	Aufwand	Ertrag
4250.31	Verkaufserlös Altpapier		4'705.25		8'000.00		5'233.80
4270.01	Bussen						200.00
4409.01	Übrige Zinsen		874.00		250.00		479.00
4451.30	AVAG, Dividende		549.50		550.00		549.50
9010.13	Abschluss SF Abfall; Ertragsüberschuss	84'913.55					
9011.13	Abschluss SF Abfall; Aufwandüberschuss				105'110.00		27'836.51
74	Verbauungen	94'110.55		108'100.00	4'329.00	118'783.62	5'266.70
	Nettoaufwand		94'110.55		103'771.00		113'516.92
741	Gewässerverbauungen	94'110.55		96'100.00	4'329.00	118'783.62	5'266.70
	Nettoaufwand		94'110.55		91'771.00		113'516.92
7410	Gewässerverbauungen	94'110.55		96'100.00	4'329.00	118'783.62	5'266.70
3130.02	Mitglieder-, Verbands- und sonstige Beiträge	60.00		100.00		60.00	
3130.03	Allgemeiner Sachaufwand, Dienstleistungen Dritter			200.00			
3142.01	Unterhalt Wasserbau	3'327.70		13'000.00		34'503.02	
3300.20	Planmässige Abschreibungen Wasserbau VV	28'896.60		28'200.00		28'696.35	
3300.91	Planmässige Abschreibungen VV HRM1 (12 Jahre)	41'569.00		41'600.00		41'569.00	
3910.02	Interne Verrechnung von Dienstleistungen Werkhofpersonal	16'035.25		10'000.00		9'639.25	
3940.01	Interne Verrechnung von kalk. Zinsen + Finanzerfolg	4'222.00		3'000.00		4'316.00	
4631.01	Beiträge von Kanton				4'329.00		5'266.70
745	Naturgefahren			12'000.00			
	Nettoaufwand				12'000.00		
7450	Naturgefahren			12'000.00			
3134.01	Sachversicherungen			12'000.00			
75	Arten- und Landschaftsschutz			900.00			
	Nettoaufwand				900.00		
750	Arten- und Landschaftsschutz			900.00			
	Nettoaufwand				900.00		
7500	Arten- und Landschaftsschutz			900.00			
3142.01	Unterhalt Wasserbau			900.00			
77	Übriger Umweltschutz	197'672.15	27'240.20	220'880.00	25'700.00	155'141.78	29'874.85
	Nettoaufwand		170'431.95		195'180.00		125'266.93

Erfolgsrechnung

		Rechnung 2023		Budget 2023		Rechnung 2022	
		Aufwand	Ertrag	Aufwand	Ertrag	Aufwand	Ertrag
771	Friedhof und Bestattung	165'322.05	25'418.00	179'320.00	23'200.00	108'768.00	27'472.00
	Nettoaufwand		139'904.05		156'120.00		81'296.00
7710	Friedhof und Bestattung allgemein	165'322.05	25'418.00	179'320.00	23'200.00	108'768.00	27'472.00
3101.01	Betriebs- und Verbrauchsmaterial	26.45		1'000.00		1'031.05	
3101.05	Betriebs- und Verbrauchsmaterial Friedhofanlage	12'027.15		22'700.00		1'771.90	
3119.01	Übrige nicht aktivierbare Anlagen	5'587.40		4'700.00		6'292.80	
3120.01	Ver- und Entsorgung Liegenschaften VV	13'968.00		9'000.00		7'263.40	
3130.03	Allgemeiner Sachaufwand, Dienstleistungen Dritter	8'357.50		8'000.00		6'255.25	
3132.01	Honorare für externe Berater, Fachexperten	3'053.30		2'900.00			
3134.01	Sachversicherungen	407.30		370.00		363.65	
3140.02	Dienstleistungen Dritter für Gräberräumung	134.40					
3140.03	Baulicher Unterhalt Dritter für Anlage inkl. Mulden und	10'692.10		13'000.00		9'905.60	
3140.05	Dienstleistungen Dritter für Bepflanzungen	1'196.50		800.00		641.85	
3140.06	Grabpflege für Dritte	145.00		1'000.00		145.00	
3144.01	Unterhalt Hochbauten, Gebäude Lieg VV	1'705.55		1'000.00		1'396.85	
3181.01	Tatsächliche Forderungsverluste	225.75				160.00	
3300.30	Planmässige Abschreibungen übriger Tiefbauten VV	1'965.00		2'000.00		1'965.00	
3300.91	Planmässige Abschreibungen VV HRM1 (12 Jahre)	8'929.00		8'950.00		8'928.00	
3893.01	Einlagen in Vorfinanzierungen des EK	123.00				6'247.00	
3910.02	Interne Verrechnung von Dienstleistungen Werkhofpersonal	96'444.65		103'600.00		56'033.65	
3940.01	Interne Verrechnung von kalk. Zinsen + Finanzerfolg	334.00		300.00		367.00	
4240.02	Gebühren für Familiengräber				5'500.00		4'000.00
4240.03	Bestattungsgebühren für Auswärtige		1'850.00		5'500.00		700.00
4240.04	Benützungsgebühren Leichenhalle		320.00		600.00		960.00
4240.05	Gebühren für Schriftplatten und Namensschilder		780.00		1'500.00		1'260.00
4240.06	Bestattungsgebühren Einheimische		22'200.00		9'500.00		14'160.00
4240.07	Gebühr für Grabfonds						6'250.00
4409.01	Übrige Zinsen		268.00		100.00		142.00
4893.01	Entnahme aus Vorfinanzierungen des EK				500.00		
779	Umweltschutz	32'350.10	1'822.20	41'560.00	2'500.00	46'373.78	2'402.85
	Nettoaufwand		30'527.90		39'060.00		43'970.93
7790	Umweltschutz		1'822.20		2'500.00		2'402.85
4699.10	Rückverteilung CO2-Abgabe		1'822.20		2'500.00		2'402.85
7791	Öffentliche Toilettenanlagen	16'333.30		19'810.00		26'274.40	
3300.91	Planmässige Abschreibungen VV HRM1 (12 Jahre)	1'193.00		1'200.00		1'192.00	

Erfolgsrechnung

		Rechnung 2023		Budget 2023		Rechnung 2022	
		Aufwand	Ertrag	Aufwand	Ertrag	Aufwand	Ertrag
3632.01	Beiträge an Gemeinden	10'870.30		14'400.00		20'797.40	
3660.50	Planmässige Abschreibungen Investitionsbeiträge an private	4'000.00		4'000.00		4'000.00	
3940.01	Interne Verrechnung von kalk. Zinsen + Finanzerfolg	270.00		210.00		285.00	
7792	Hundetoiletten	16'016.80		21'750.00		20'099.38	
3010.01	Löhne des Verwaltungs- und Betriebspersonals					4'063.08	
3010.09	Lohnausfallentschädigungen, UVG, KTG, EO,					-288.90	
3040.01	Betreuungszulagen					87.50	
3050.01	AG-Beiträge AHV, IV, EO, ALV					245.20	
3052.01	AG-Beiträge Pensionskasse					346.10	
3053.01	AG-Beiträge Unfallversicherung					108.25	
3054.01	AG-Beiträge Familienausgleichskasse					56.80	
3055.01	AG-Beiträge Krankentaggeldversicherung					34.70	
3101.01	Betriebs- und Verbrauchsmaterial	2'607.40		2'500.00		2'807.55	
3119.01	Übrige nicht aktivierbare Anlagen	1'608.80		1'000.00			
3130.03	Allgemeiner Sachaufwand, Dienstleistungen Dritter			250.00			
3910.02	Interne Verrechnung von Dienstleistungen Werkhofpersonal	11'800.60		18'000.00		12'639.10	
79	Raumordnung	274'550.15		321'100.00		241'121.15	12'000.00
	Nettoaufwand		274'550.15		321'100.00		229'121.15
790	Raumordnung	274'550.15		321'100.00		241'121.15	12'000.00
	Nettoaufwand		274'550.15		321'100.00		229'121.15
7900	Raumordnung allgemein	125'476.05		144'600.00		67'302.05	
3010.01	Löhne des Verwaltungs- und Betriebspersonals	60'790.85		64'500.00		28'571.40	
3040.01	Betreuungszulagen	48.00				6.00	
3050.01	AG-Beiträge AHV, IV, EO, ALV	3'880.25		4'200.00		1'811.00	
3052.01	AG-Beiträge Pensionskasse	5'400.45		6'400.00		3'057.05	
3053.01	AG-Beiträge Unfallversicherung	477.85		500.00		178.10	
3054.01	AG-Beiträge Familienausgleichskasse	912.75		1'100.00		428.50	
3055.01	AG-Beiträge Krankentaggeldversicherung	632.85		800.00		258.55	
3102.01	Drucksachen, Publikationen	1'705.10		1'000.00		488.20	
3130.03	Allgemeiner Sachaufwand, Dienstleistungen Dritter	13'887.15		20'000.00		3'867.60	
3170.01	Reisekosten und Spesen	851.10		300.00		668.45	
3300.91	Planmässige Abschreibungen VV HRM1 (12 Jahre)	4'358.00		4'400.00		4'358.00	
3320.90	Planmässige Abschreibungen übrige immaterielle Anlagen	31'929.70		40'600.00		23'217.20	
3940.01	Interne Verrechnung von kalk. Zinsen + Finanzerfolg	602.00		800.00		392.00	
7901	Entwicklungskonzepte	108'870.95		134'500.00		132'470.10	12'000.00

Erfolgsrechnung

		Rechnung 2023		Budget 2023		Rechnung 2022	
		Aufwand	Ertrag	Aufwand	Ertrag	Aufwand	Ertrag
3010.01	Löhne des Verwaltungs- und Betriebspersonals	38'722.75		36'000.00		54'789.75	
3010.09	Lohnausfallentschädigungen, UVG, KTG, EO,					-1'537.80	
3040.01	Betreuungszulagen					279.00	
3050.01	AG-Beiträge AHV, IV, EO, ALV	2'468.20		2'300.00		3'386.60	
3052.01	AG-Beiträge Pensionskasse	3'146.75		3'200.00		4'135.25	
3053.01	AG-Beiträge Unfallversicherung	304.15		300.00		388.45	
3054.01	AG-Beiträge Familienausgleichskasse	580.85		600.00		813.70	
3055.01	AG-Beiträge Krankentaggeldversicherung	433.65		400.00		624.50	
3130.02	Mitglieder-, Verbands- und sonstige Beiträge	60'000.00		89'000.00		61'750.00	
3130.03	Allgemeiner Sachaufwand, Dienstleistungen Dritter	2'283.25		2'500.00		2'283.25	
3170.01	Reisekosten und Spesen	931.35		200.00		482.40	
3910.01	Interne Verrechnung von Dienstleistungen					5'075.00	
4260.01	Rückerstattungen und Kostenbeteiligungen Dritter						12'000.00
7907	Regionalkonferenzen	40'203.15		42'000.00		41'349.00	
3632.02	Beiträge an Gemeindeverbände	40'203.15		42'000.00		41'349.00	
8	Volkswirtschaft	79'635.71	1'157'093.18	97'910.00	1'194'000.00	89'168.55	1'142'022.46
	Nettoertrag	1'077'457.47		1'096'090.00		1'052'853.91	
81	Landwirtschaft	3'444.20		6'510.00		3'199.35	
	Nettoaufwand		3'444.20		6'510.00		3'199.35
811	Verwaltung, Vollzug und Kontrolle	3'444.20		6'510.00		3'199.35	
	Nettoaufwand		3'444.20		6'510.00		3'199.35
8110	Verwaltung, Vollzug und Kontrolle	3'444.20		6'510.00		3'199.35	
3010.01	Löhne des Verwaltungs- und Betriebspersonals	2'865.85		4'000.00		1'958.45	
3053.01	AG-Beiträge Unfallversicherung	6.95		10.00		4.40	
3102.01	Drucksachen, Publikationen					68.80	
3170.01	Reisekosten und Spesen	571.40		1'500.00		1'167.70	
3637.01	Beiträge an private Haushalte			1'000.00			
84	Tourismus	27'268.00		31'000.00		25'912.00	
	Nettoaufwand		27'268.00		31'000.00		25'912.00
840	Tourismus	27'268.00		31'000.00		25'912.00	
	Nettoaufwand		27'268.00		31'000.00		25'912.00
8400	Tourismus	27'268.00		31'000.00		25'912.00	

Erfolgsrechnung

		Rechnung 2023		Budget 2023		Rechnung 2022	
		Aufwand	Ertrag	Aufwand	Ertrag	Aufwand	Ertrag
3130.02	Mitglieder-, Verbands- und sonstige Beiträge	27'268.00		31'000.00		25'912.00	
85	Industrie, Gewerbe, Handel	44'997.61	14'211.20	55'400.00	23'000.00	56'131.35	19'499.00
	Nettoaufwand		30'786.41		32'400.00		36'632.35
850	Industrie, Gewerbe, Handel	44'997.61	14'211.20	55'400.00	23'000.00	56'131.35	19'499.00
	Nettoaufwand		30'786.41		32'400.00		36'632.35
8500	Industrie, Gewerbe, Handel	44'997.61	14'211.20	55'400.00	23'000.00	56'131.35	19'499.00
3010.01	Löhne des Verwaltungs- und Betriebspersonals	4'721.56		9'600.00		11'582.05	
3010.09	Lohnausfallentschädigungen, UVG, KTG, EO,	-167.75				-1'537.65	
3040.01	Betreuungszulagen	43.20		200.00		279.00	
3050.01	AG-Beiträge AHV, IV, EO, ALV	295.45		700.00		619.90	
3052.01	AG-Beiträge Pensionskasse	131.90		500.00		554.25	
3053.01	AG-Beiträge Unfallversicherung	39.60		100.00		81.10	
3054.01	AG-Beiträge Familienausgleichskasse	70.75		200.00		165.75	
3055.01	AG-Beiträge Krankentaggeldversicherung	60.35		200.00		132.85	
3101.01	Betriebs- und Verbrauchsmaterial			500.00			
3102.01	Drucksachen, Publikationen	971.90		1'000.00		979.35	
3119.01	Übrige nicht aktivierbare Anlagen			500.00		1'025.30	
3130.02	Mitglieder-, Verbands- und sonstige Beiträge	429.00		800.00		534.00	
3130.03	Allgemeiner Sachaufwand, Dienstleistungen Dritter					4'974.85	
3160.01	Mieten und Benützungsgebühren Liegenschaften	5'160.05		6'100.00		5'774.15	
3170.01	Reisekosten und Spesen	630.00		500.00		918.00	
3181.01	Tatsächliche Forderungsverluste					61.00	
3612.11	SF / interne Verrechnung Dienstleistungen					478.50	
3636.01	Beiträge an private Organisationen ohne Erwerbszweck	17'470.25		17'500.00		6'823.45	
3910.02	Interne Verrechnung von Dienstleistungen Werkhofpersonal	15'141.35		17'000.00		22'685.50	
4240.01	Benützungsgebühren und Dienstleistungen		13'491.20		22'000.00		18'439.00
4260.01	Rückerstattungen und Kostenbeteiligungen Dritter		720.00		1'000.00		1'060.00
87	Brennstoffe und Energie		612'499.98		665'000.00		595'139.46
	Nettoertrag	612'499.98		665'000.00		595'139.46	
871	Elektrizität		612'499.98		665'000.00		595'139.46
	Nettoertrag	612'499.98		665'000.00		595'139.46	
8710	Elektrizität allgemein		612'499.98		665'000.00		595'139.46
4120.01	Konzessionen		342'499.98		375'000.00		255'139.46
4450.01	Erträge aus Darlehen VV		60'000.00		40'000.00		40'000.00

Erfolgsrechnung

		Rechnung 2023		Budget 2023		Rechnung 2022	
		Aufwand	Ertrag	Aufwand	Ertrag	Aufwand	Ertrag
4451.01	Dividenden und andere Ausschüttungen von Gewinnanteilen von		210'000.00		250'000.00		300'000.00
89	Sonstige gewerbliche Betriebe	3'925.90	530'382.00	5'000.00	506'000.00	3'925.85	527'384.00
	Nettoertrag	526'456.10		501'000.00		523'458.15	
890	Sonstige gewerbliche Betriebe	3'925.90	530'382.00	5'000.00	506'000.00	3'925.85	527'384.00
	Nettoertrag	526'456.10		501'000.00		523'458.15	
8900	Sonstige gewerbliche Betriebe	3'925.90	530'382.00	5'000.00	506'000.00	3'925.85	527'384.00
3137.01	Steuern und Abgaben	3'925.90		5'000.00		3'925.85	
4407.01	Zinsen langfristige Finanzanlagen		37'500.00		30'000.00		30'000.00
4420.01	Dividenden aus Anlagen FV		406'000.00		392'000.00		413'000.00
4430.02	Baurechtszinsen Liegenschaften FV		86'882.00		84'000.00		84'384.00
9	Finanzen und Steuern	3'299'412.29	15'564'006.96	1'563'772.00	13'930'903.00	3'700'492.08	15'119'310.85
	Nettoertrag	12'264'594.67		12'367'131.00		11'418'818.77	
91	Steuern	204'127.05	11'421'070.25	121'900.00	10'692'092.00	132'567.86	11'058'988.15
	Nettoertrag	11'216'943.20		10'570'192.00		10'926'420.29	
910	Steuern	204'127.05	11'421'070.25	121'900.00	10'692'092.00	132'567.86	11'058'988.15
	Nettoertrag	11'216'943.20		10'570'192.00		10'926'420.29	
9100	Allgemeine Gemeindesteuern	197'492.05	9'720'861.70	120'600.00	9'275'992.00	106'595.65	9'252'159.85
3180.01	Wertberichtigungen auf Forderungen (Delkredere)	40'960.00				-150.00	
3181.01	Tatsächliche Forderungsverluste	156'532.05		120'600.00		106'745.65	
4000.01	Einkommenssteuer		7'353'667.40		7'550'371.00		7'080'852.65
4000.20	Nachsteuern und Bussen Einkommenssteuer		5'519.90				2'409.95
4000.40	Aktive Steuerauscheidungen Einkommen		111'316.30		131'000.00		122'902.80
4000.50	Passive Steuerauscheidungen Einkommen		-137'476.55		-123'800.00		-88'236.50
4000.60	Pauschale Steueranrechnung natürliche Personen		-5'835.75		-2'900.00		-3'478.35
4001.01	Vermögenssteuern		918'257.45		801'971.00		855'014.60
4001.40	Aktive Steuerauscheidungen Vermögenssteuern		37'287.05		32'800.00		42'872.80
4001.50	Passive Steuerauscheidungen Vermögenssteuern		-49'205.05		-45'900.00		-39'805.50
4002.01	Quellensteuer		369'180.00		182'000.00		338'788.05
4002.11	Quellensteuer ausserhalb der Ertragsabrechnung (BGSA, Grenzgänger)		1'346.65		550.00		1'294.70
4010.01	Gewinnsteuern		962'727.35		610'000.00		938'580.65
4010.40	Aktive Steuerauscheidungen Gewinnsteuern		325'336.45		161'100.00		285'148.85

Erfolgsrechnung

		Rechnung 2023		Budget 2023		Rechnung 2022	
		Aufwand	Ertrag	Aufwand	Ertrag	Aufwand	Ertrag
4010.50	Passive Steuerauscheidungen Gewinnsteuern		-174'724.05		-70'500.00		-294'257.45
4011.01	Kapitalsteuern		2'875.10		13'100.00		7'276.10
4011.40	Aktive Steuerauscheidungen Kapitalsteuern		684.80		2'900.00		3'116.10
4011.50	Passive Steuerauscheidungen Kapitalsteuern		-95.35		-1'100.00		-319.60
4019.01	Holdingsteuern				500.00		
4029.01	Eingang abgeschriebener Steuern				33'900.00		
9101	Sondersteuern	-2'214.70	553'995.50		280'000.00	10'345.15	710'212.55
3180.01	Wertberichtigungen auf Forderungen (Delkredere)	-5'430.00				6'620.00	
3181.01	Tatsächliche Forderungsverluste	3'215.30				3'725.15	
4000.80	Lotteriegewinnsteuern						470.00
4022.01	Grundstückgewinnsteuern		213'981.65		150'000.00		459'714.10
4022.10	Sonderveranlagungen		340'013.85		130'000.00		250'028.45
9102	Liegenschaftssteuern	7'422.25	1'116'973.05		1'107'300.00	13'801.91	1'067'975.75
3180.01	Wertberichtigungen auf Forderungen (Delkredere)	6'760.00				12'020.00	
3181.01	Tatsächliche Forderungsverluste	662.25				1'781.91	
4021.01	Liegenschaftssteuer		711'719.40		697'600.00		684'666.30
4021.02	Liegenschaftssteuern JP		405'253.65		409'700.00		383'309.45
9103	Hundetaxe	1'427.45	29'240.00	1'300.00	28'800.00	1'825.15	28'640.00
3102.01	Drucksachen, Publikationen	227.45				222.70	
3181.01	Tatsächliche Forderungsverluste	1'200.00		1'300.00		1'602.45	
4033.01	Hundetaxe		29'240.00		28'800.00		28'640.00
93	Finanz- und Lastenausgleich	936'193.00	2'080'608.00	956'737.00	2'013'431.00	935'904.00	1'675'771.00
	Nettoertrag	1'144'415.00		1'056'694.00		739'867.00	
930	Finanz- und Lastenausgleich	936'193.00	2'080'608.00	956'737.00	2'013'431.00	935'904.00	1'675'771.00
	Nettoertrag	1'144'415.00		1'056'694.00		739'867.00	
9300	Finanz- und Lastenausgleich	936'193.00	2'080'608.00	956'737.00	2'013'431.00	935'904.00	1'675'771.00
3621.60	Gemeindeanteil LA neue Aufgabenteilung	936'193.00		956'737.00		935'904.00	
4612.13	SF / interne Verrechnung Betriebs- und Verwaltungskosten		9'000.00		9'000.00		9'000.00
4621.50	Zuschuss Mindestausstattung		525'046.00		490'700.00		298'991.00
4621.60	Soziodemografischer Zuschuss		82'130.00		78'900.00		78'934.00
4622.70	Zuschuss Disparitätenabbau		1'464'432.00		1'434'831.00		1'288'846.00
95	Ertragsanteile, übrige		95'358.75		53'000.00		134'195.15
	Nettoertrag	95'358.75		53'000.00		134'195.15	

Erfolgsrechnung

		Rechnung 2023		Budget 2023		Rechnung 2022	
		Aufwand	Ertrag	Aufwand	Ertrag	Aufwand	Ertrag
950	Ertragsanteile, übrige		95'358.75		53'000.00		134'195.15
	Nettoertrag	95'358.75		53'000.00		134'195.15	
9500	Ertragsanteile, übrige		95'358.75		53'000.00		134'195.15
4024.01	Erbschaftssteuer		22'743.05		5'000.00		71'304.25
4029.01	Eingang abgeschriebener Steuern		24'760.60				17'566.30
4600.01	Ertragsanteile an Direkter Bundessteuer		47'855.10		48'000.00		45'324.60
96	Vermögens- und Schuldenverwaltung	695'965.05	1'404'469.96	452'190.00	609'880.00	1'968'561.29	1'687'856.55
	Nettoaufwand						280'704.74
	Nettoertrag	708'504.91		157'690.00			
961	Zinsen	243'594.64	183'469.80	71'500.00	94'495.00	50'801.37	122'718.78
	Nettoaufwand		60'124.84				
	Nettoertrag			22'995.00		71'917.41	
9610	Zinsen	243'594.64	183'469.80	71'500.00	94'495.00	50'801.37	122'718.78
3130.03	Allgemeiner Sachaufwand, Dienstleistungen Dritter	6'656.05		1'500.00		1'615.50	
3181.01	Tatsächliche Forderungsverluste	2'463.60				2'095.65	
3401.01	Zinsen kurzfristige Schulden	170'524.44		30'000.00		794.47	
3406.01	Zinsen langfristige Schulden	26'568.00		26'600.00		26'568.00	
3409.01	Übrige Passivzinsen	28'785.00		8'400.00		15'201.00	
3499.02	Vergütungszinsen an Steuerpflichtige	8'597.55		5'000.00		4'526.75	
4400.01	Zinsen flüssige Mittel		502.45				66.53
4401.01	Zinsen Forderungen und Kontokorrente		646.40				437.00
4401.02	Verzugszinsen auf Steuern		38'194.40		39'500.00		27'074.10
4402.01	Zinsen kurzfristige Finanzanlagen		2'846.65				
4407.01	Zinsen langfristige Finanzanlagen		1'507.50		-3'000.00		1'507.50
4409.01	Übrige Zinsen		10.40		200.00		738.65
4940.01	Interne Verrechnung von kalk. Zinsen + Finanzerfolg		139'762.00		57'795.00		92'895.00
963	Liegenschaften des Finanzvermögens	430'880.81	494'788.21	360'690.00	359'385.00	270'442.01	391'249.90
	Nettoaufwand				1'305.00		
	Nettoertrag	63'907.40				120'807.89	
9630	Liegenschaften des Finanzvermögens	430'880.81	494'788.21	360'690.00	359'385.00	270'442.01	391'249.90
3010.01	Löhne des Verwaltungs- und Betriebspersonals	12'738.91		28'900.00		12'348.06	
3010.09	Lohnausfallentschädigungen, UVG, KTG, EO,		-3.84				
3040.01	Betreuungszulagen	177.99		200.00		247.19	

Erfolgsrechnung

		Rechnung 2023		Budget 2023		Rechnung 2022	
		Aufwand	Ertrag	Aufwand	Ertrag	Aufwand	Ertrag
3050.01	AG-Beiträge AHV, IV, EO, ALV	795.28		2'000.00		768.70	
3052.01	AG-Beiträge Pensionskasse	979.90		2'300.00		923.51	
3053.01	AG-Beiträge Unfallversicherung	95.89		300.00		86.27	
3054.01	AG-Beiträge Familienausgleichskasse	184.25		700.00		178.09	
3055.01	AG-Beiträge Krankentaggeldversicherung	109.96		500.00		106.97	
3111.01	Anschaffung Maschinen, Geräte und Fahrzeuge	404.60		1'850.00			
3132.01	Honorare für externe Berater, Fachexperten			40'000.00		5'277.30	
3144.01	Unterhalt Hochbauten, Gebäude Lieg VV	1'559.60		200.00		48.45	
3170.01	Reisekosten und Spesen	15.42				8.46	
3181.01	Tatsächliche Forderungsverluste					-0.01	
3430.01	Baulicher Unterhalt Liegenschaften FV	171'923.80		93'800.00		51'509.93	
3431.01	Nicht baulicher Unterhalt Liegenschaften FV			2'500.00			
3439.01	Übriger Liegenschaftsaufwand FV	64'583.90		68'300.00		67'911.30	
3439.02	Verbrauchsmaterial	1'500.95		2'500.00		768.85	
3439.03	Versicherungsprämien	10'511.80		9'340.00		9'268.79	
3439.04	Telefongebühren	599.40		600.00		599.40	
3893.01	Einlagen in Vorfinanzierungen des EK	97'160.00		95'500.00		95'430.00	
3910.02	Interne Verrechnung von Dienstleistungen Werkhofpersonal	600.00		10'400.00		2'645.75	
3940.01	Interne Verrechnung von kalk. Zinsen + Finanzerfolg	66'943.00		800.00		22'315.00	
4260.01	Rückerstattungen und Kostenbeteiligungen Dritter		3'378.40				1'498.80
4430.01	Miet- und Pachtzinsen Liegenschaften FV		204'608.00		239'150.00		225'377.00
4430.02	Baurechtszinsen Liegenschaften FV		32'440.90		32'805.00		32'822.80
4432.01	Benützungsgebühren Liegenschaften FV		11'382.00		10'500.00		11'237.50
4439.01	Nebenkosten Liegenschaften FV		40'543.95		15'970.00		46'014.45
4612.12	SF / interne Verrechnung Pacht, Mieten, Benützungskosten		1'200.00		1'200.00		1'200.00
4893.01	Entnahme aus Vorfinanzierungen des EK		67'900.00		4'000.00		11'500.00
4920.01	Interne Verrechnung von Pacht, Mieten und Benützungskosten		133'334.96		55'760.00		61'599.35
969	Finanzvermögen	21'489.60	726'211.95	20'000.00	156'000.00	1'647'317.91	1'173'887.87
	Nettoaufwand						473'430.04
	Nettoertrag	704'722.35		136'000.00			
9690	Finanzvermögen	21'489.60	726'211.95	20'000.00	156'000.00	1'647'317.91	1'173'887.87
3130.01	Telefon, Porti, Post- und Bankspesen	21'489.60		20'000.00		21'542.65	
3440.01	Wertberichtigungen Finanzanlagen FV					1'625'775.26	
4407.01	Zinsen langfristige Finanzanlagen						145.23
4410.01	Realisierte Gewinne aus Vermögensverwaltungsmandat		149'948.00		120'000.00		1'146'839.64
4420.01	Dividenden aus Anlagen FV		9'371.25		6'000.00		7'870.00
4440.01	Marktwertanpassung Wertschriften FV		566'892.70		30'000.00		19'033.00

Erfolgsrechnung

		Rechnung 2023		Budget 2023		Rechnung 2022	
		Aufwand	Ertrag	Aufwand	Ertrag	Aufwand	Ertrag
99	Nicht aufgeteilte Posten	1'463'127.19	562'500.00	32'945.00	562'500.00	663'458.93	562'500.00
	Nettoaufwand		900'627.19				100'958.93
	Nettoertrag			529'555.00			
990	Nicht aufgeteilte Posten	944'780.00		32'945.00		663'458.93	
	Nettoaufwand		944'780.00		32'945.00		663'458.93
9900	Nicht aufgeteilte Posten	944'780.00		32'945.00		663'458.93	
3894.01	Einlage in finanzpolitische Reserven	944'780.00		32'945.00		663'458.93	
995	Neutrale Aufwendungen und Erträge		562'500.00		562'500.00		562'500.00
	Nettoertrag	562'500.00		562'500.00		562'500.00	
9950	Neutrale Aufwendungen und Erträge		562'500.00		562'500.00		562'500.00
4898.01	Entnahmen übriges Eigenkapital		562'500.00		562'500.00		562'500.00
999	Abschluss	518'347.19					
	Nettoaufwand		518'347.19				
9990	Abschluss	518'347.19					
3180.01	Wertberichtigungen auf Forderungen (Delkredere)		-7'400.00				
9000.01	Ertragsüberschuss Allgemeiner Haushalt		525'747.19				

Erfolgsrechnung

		Rechnung 2023		Budget 2023		Rechnung 2022	
		Aufwand	Ertrag	Aufwand	Ertrag	Aufwand	Ertrag
	Erfolgsrechnung	25'457'717.93	25'457'717.93	24'147'431.00	24'147'431.00	25'265'142.71	25'265'142.71
3	Aufwand	24'449'481.68		23'746'651.00		24'887'521.16	
30	Personalaufwand	3'593'361.53		3'818'780.00		3'405'523.89	
300	Behörden und Kommissionen	185'065.20		220'260.00		190'125.20	
3000	Löhne, Tag- und Sitzungsgelder an Behörden und Kom..	185'065.20		220'260.00		190'125.20	
3000.01	Löhne, Tag- und Sitzungsgelder an Behörden und Kommis..	185'065.20		220'260.00		190'125.20	
301	Löhne des Verwaltungs- und Betriebspersonals	2'805'696.60		2'928'740.00		2'638'370.10	
3010	Löhne des Verwaltungs- und Betriebspersonals	2'805'696.60		2'928'740.00		2'638'370.10	
3010.01	Löhne des Verwaltungs- und Betriebspersonals	2'697'386.90		2'752'400.00		2'505'763.05	
3010.02	Feuerwehr Sold, Funktionsentschädigungen, Taggelder für ..	159'962.50		176'340.00		158'615.00	
3010.09	Lohnausfallentschädigungen, UVG, KTG, EO,	-51'652.80				-26'007.95	
304	Zulagen	26'138.55		32'700.00		34'489.70	
3040	Kinder- und Ausbildungszulagen	17'582.20		24'900.00		25'942.25	
3040.01	Betreuungszulagen	17'582.20		24'900.00		25'942.25	
3049	Übrige Zulagen	8'556.35		7'800.00		8'547.45	
3049.01	Übrige Zulagen (Dienstkleider)	8'556.35		7'800.00		8'547.45	
305	Arbeitgeberbeiträge	472'426.15		511'580.00		447'688.40	
3050	AG-Beitr.AHV,IV,EO,ALV,Verwaltungskosten	180'622.55		187'500.00		171'107.65	
3050.01	AG-Beiträge AHV, IV, EO, ALV	180'622.55		187'500.00		171'107.65	
3052	AG-Beiträge an Pensionskassen	190'197.90		211'800.00		179'427.90	
3052.01	AG-Beiträge Pensionskasse	190'197.90		211'800.00		179'427.90	
3053	AG-Beiträge an Unfallversicherungen	31'077.15		32'440.00		31'601.30	
3053.01	AG-Beiträge Unfallversicherung	31'077.15		32'440.00		31'601.30	
3054	AG-Beiträge an Familienausgleichskasse	42'728.95		47'780.00		39'652.50	
3054.01	AG-Beiträge Familienausgleichskasse	42'728.95		47'780.00		39'652.50	

Erfolgsrechnung

		Rechnung 2023		Budget 2023		Rechnung 2022	
		Aufwand	Ertrag	Aufwand	Ertrag	Aufwand	Ertrag
3055	AG-Beiträge an Krankentaggeldvers.	27'799.60		32'060.00		25'899.05	
3055.01	AG-Beiträge Krankentaggeldversicherung	27'799.60		32'060.00		25'899.05	
309	Übriger Personalaufwand	104'035.03		125'500.00		94'850.49	
3090	Aus- und Weiterbildung des Personals	63'093.47		78'950.00		50'331.04	
3090.01	Aus- und Weiterbildung	52'432.05		75'950.00		48'712.50	
3090.10	Aus- und Weiterbildung	10'661.42		3'000.00		1'618.54	
3091	Personalwerbung	15'318.25		10'500.00		15'324.70	
3091.01	Personalwerbung	15'318.25		10'500.00		15'324.70	
3099	Übriger Personalaufwand	25'623.31		36'050.00		29'194.75	
3099.01	Übriger Personalaufwand	25'623.31		36'050.00		29'194.75	
31	Sach- und übriger Betriebsaufwand	4'058'768.53		4'704'320.00		4'054'660.52	
310	Material- und Warenaufwand	531'541.73		733'000.00		543'495.88	
3100	Büromaterial	10'647.80		16'800.00		12'633.65	
3100.01	Büromaterial	10'647.80		16'800.00		12'633.65	
3101	Betriebs-, Verbrauchsmaterial	218'751.29		310'480.00		180'045.24	
3101.01	Betriebs- und Verbrauchsmaterial	106'715.84		148'280.00		88'037.20	
3101.02	Betriebs- und Verbrauchsmaterial Signalisation	4'385.20		15'000.00		7'268.40	
3101.03	Verbrauchsmaterial Fahrzeuge, Maschinen und Werkzeuge	47'992.25		43'000.00		38'593.70	
3101.04	Betriebs- und Verbrauchsmaterial Strassensignalisation	239.10		5'000.00		817.30	
3101.05	Betriebs- und Verbrauchsmaterial Friedhofanlage	12'027.15		22'700.00		1'771.90	
3101.10	Betriebs- und Verbrauchsmaterial	34'493.89		40'000.00		37'622.71	
3101.20	Bau-, Unterhalts- und Verbrauchsmaterial	51.25		5'000.00		273.86	
3101.30	Bau-, Unterhalts- und Verbrauchsmaterial	6'160.95		21'000.00		737.70	
3101.31	Kehrriechsäcke und Gebührenmarken	6'685.66		10'500.00		4'922.47	
3102	Drucksachen, Publikationen	31'993.09		45'850.00		18'820.00	
3102.01	Drucksachen, Publikationen	30'796.95		40'850.00		18'820.00	
3102.30	Drucksachen, Publikationen	1'196.14		5'000.00			
3103	Fachliteratur, Zeitschriften	1'431.00		2'475.00		1'885.95	
3103.01	Fachliteratur, Zeitschriften	1'431.00		2'475.00		1'885.95	

Erfolgsrechnung

		Rechnung 2023		Budget 2023		Rechnung 2022	
		Aufwand	Ertrag	Aufwand	Ertrag	Aufwand	Ertrag
3104	Lehrmittel	225'829.05		242'475.00		224'068.59	
3104.01	Schul- / Büromaterial und Drucksachen	166'610.45		180'200.00		171'192.05	
3104.02	Verbrauchsmaterial textiles Gestalten	13'907.55		15'600.00		12'376.40	
3104.03	Verbrauchsmaterial technisches Gestalten	13'088.35		12'500.00		12'131.54	
3104.05	Anschaffungen Bibliothek	4'248.55		4'300.00		3'010.15	
3104.07	Schul- / Büromaterial und Drucksachen IBEM	338.20		1'200.00		1'515.40	
3104.08	Verbrauchsmaterial textiles/technisches Gestalten	21'895.90		20'475.00		20'307.85	
3104.09	Schulmaterial und Lehrmittel Integrative Förderung IBEM	475.35		500.00		943.85	
3104.10	Schulmaterial Logopädie IBEM	112.00		600.00		564.10	
3104.11	Schulmaterial Psychomotorik IBEM	437.75		700.00		237.95	
3104.12	Schulmaterial Intensivkurs DAZ (UMA)					52.50	
3104.13	Schulmaterial Schulsozialarbeit	3'268.15		3'400.00		1'736.80	
3104.14	Schulmaterial RIK+	1'446.80		3'000.00			
3105	Lebensmittel	20'968.55		29'320.00		17'845.20	
3105.01	Lebensmittel Hauswirtschaft	20'907.60		24'320.00		17'845.20	
3105.02	Lebensmittel WAH RIK+	60.95		5'000.00			
3109	Übriger Material- und Warenaufwand	21'920.95		85'600.00		88'197.25	
3109.01	Übriger Material- und Warenaufwand	21'490.20		85'300.00		88'197.25	
3109.02	Übriger Material- und Warenaufwand RIK+	430.75		300.00			
311	Nicht aktivierbare Anlagen	397'912.33		409'420.00		318'983.68	
3110	Büromöbel und Geräte	104'421.65		102'350.00		89'386.25	
3110.01	Anschaffung Büromöbel und Geräte	104'421.65		102'350.00		89'386.25	
3111	Maschinen, Geräte und Fahrzeuge	109'195.38		112'090.00		90'139.28	
3111.01	Anschaffung Maschinen, Geräte und Fahrzeuge	101'876.76		106'090.00		60'774.10	
3111.10	Anschaffung Mobilien	1'668.43		1'000.00			
3111.11	Anschaffung Wasserzähler	5'650.19		5'000.00		29'365.18	
3112	Kleider, Wäsche, Vorhänge	61'190.25		66'330.00		42'323.35	
3112.01	Anschaffung Kleider	61'190.25		66'330.00		42'323.35	
3113	Hardware	115'326.55		114'750.00		70'712.70	
3113.01	Anschaffung Hardware	111'123.45		113'750.00		67'264.00	
3113.02	Anschaffung Hardware RIK+	4'203.10		1'000.00			
3113.10	Anschaffung Hardware					3'448.70	

Erfolgsrechnung

		Rechnung 2023		Budget 2023		Rechnung 2022	
		Aufwand	Ertrag	Aufwand	Ertrag	Aufwand	Ertrag
3118	Immateriellen Anlagen	382.30		6'000.00		18'580.30	
3118.01	Anschaffung Software	382.30		6'000.00		18'580.30	
3119	Übrige nicht aktivierbare Anlagen	7'396.20		7'900.00		7'841.80	
3119.01	Übrige nicht aktivierbare Anlagen	7'396.20		7'900.00		7'841.80	
312	Ver- und Entsorgung Liegenschaften Verwaltungsverm..	482'816.36		508'300.00		374'459.55	
3120	Ver- und Entsorgung Liegenschaften Verwaltungsverm..	482'816.36		508'300.00		374'459.55	
3120.01	Ver- und Entsorgung Liegenschaften VV	380'251.33		408'300.00		320'780.15	
3120.02	Energie Strassenbeleuchtung	28'459.65		25'000.00		17'245.40	
3120.10	Ver- und Entsorgung Liegenschaften VV	69'667.13		70'000.00		34'810.17	
3120.20	Ver- und Entsorgung Liegenschaften VV	4'438.25		5'000.00		1'623.83	
313	Dienstleistungen und Honorare	1'185'398.24		1'378'250.00		1'209'384.75	
3130	Dienstleistungen Dritter	988'930.12		1'106'520.00		1'032'036.34	
3130.01	Telefon, Porti, Post- und Bankspesen	84'895.71		110'540.00		93'441.85	
3130.02	Mitglieder-, Verbands- und sonstige Beiträge	149'956.25		197'030.00		143'565.85	
3130.03	Allgemeiner Sachaufwand, Dienstleistungen Dritter	172'811.10		200'650.00		203'447.65	
3130.04	Gebühren Fremdenpolizei	27'635.30		30'000.00		30'847.80	
3130.05	Gebühren Einbürgerungen	3'450.00		4'000.00		5'175.00	
3130.06	Gebühren Zivilstandsämter	5'304.10		3'500.00		3'165.00	
3130.07	Gebühren Baubewilligungen	60'475.30		30'000.00		54'680.95	
3130.08	Schülertransporte	77'350.80		74'300.00		66'048.20	
3130.10	Dienstleistungen Dritter, Allgemeiner Sachaufwand	10'518.74		12'000.00		25'646.13	
3130.11	Katasternachführung	12'154.04		8'500.00		8'521.03	
3130.20	Dienstleistungen Dritter, Allgemeiner Sachaufwand	6'000.00		7'000.00		12'382.68	
3130.30	Dienstleistungen Dritter, Allgemeiner Sachaufwand	3'867.50		5'000.00		8'736.49	
3130.32	Grüngutentsorgung, Abfuhr- und Deponiekosten	99'991.84		105'000.00		104'069.77	
3130.33	Sammel- und Transportkosten ordentliche Kehrriichtabfuhr	100'959.17		95'000.00		97'346.10	
3130.34	Deponiegebühren Hauskehrriicht	149'475.76		160'000.00		155'285.34	
3130.35	Altpapiersammlungen, Entschädigung Schulen	4'705.25		8'000.00		5'233.80	
3130.36	Häckseldienst	2'557.56		7'000.00		2'573.83	
3130.37	Altglasentsorgung	1'159.52		2'000.00		1'136.23	
3130.38	Entsorgung Sonderabfall	15'662.18		47'000.00		10'732.64	
3131	Planungen und Projektierungen Dritter	26'577.43		27'000.00		31'773.66	
3131.01	Planungen und Projektierungen Dritter	16'127.20		15'000.00		15'411.80	

Erfolgsrechnung

		Rechnung 2023		Budget 2023		Rechnung 2022	
		Aufwand	Ertrag	Aufwand	Ertrag	Aufwand	Ertrag
3131.10	Planungen und Projektierung Dritter			5'000.00			
3131.20	Planungen und Projektierung Dritter	10'450.23		7'000.00		16'361.86	
3132	Honor.ext.Berater,Gutachter,Fachexp.etc.	50'709.24		113'900.00		33'495.94	
3132.01	Honorare für externe Berater, Fachexperten	29'671.45		105'900.00		30'631.55	
3132.20	Allg. Verwaltungsaufwand, Dienstleistungen, Honorare	21'037.79		8'000.00		2'864.39	
3134	Sachversicherungsprämien	104'952.80		114'430.00		98'982.81	
3134.01	Sachversicherungen	98'074.33		108'010.00		92'647.71	
3134.10	Sachversicherungen	6'878.47		6'350.00		6'268.65	
3134.20	Sachversicherungen			70.00		66.45	
3137	Steuern und Abgaben	14'228.65		16'400.00		13'096.00	
3137.01	Steuern und Abgaben	14'228.65		16'400.00		13'096.00	
314	Baulicher Unterhalt und betrieblicher Unterhalt	663'545.98		827'450.00		831'556.12	
3140	Unterhalt an Grundstücken	56'598.00		54'800.00		60'477.05	
3140.01	Unterhalt an Grundstücken	44'430.00		40'000.00		49'784.60	
3140.02	Dienstleistungen Dritter für Gräberräumung	134.40					
3140.03	Baulicher Unterhalt Dritter für Anlage inkl. Mulden und	10'692.10		13'000.00		9'905.60	
3140.05	Dienstleistungen Dritter für Bepflanzungen	1'196.50		800.00		641.85	
3140.06	Grabpflege für Dritte	145.00		1'000.00		145.00	
3141	Unterhalt Strassen/Verkehrswege	238'765.35		299'500.00		224'726.00	
3141.01	Unterhalt Strassen	105'719.25		150'000.00		99'689.70	
3141.02	Unterhalt Strassenmarkierung	13'146.80		10'000.00		12'826.25	
3141.03	Unterhalt Schneeräumung	6'932.85		32'000.00		19'237.95	
3141.04	Unterhalt öffentliche Beleuchtung	112'966.45		107'500.00		92'972.10	
3142	Unterhalt Wasserbau	3'327.70		13'900.00		34'503.02	
3142.01	Unterhalt Wasserbau	3'327.70		13'900.00		34'503.02	
3143	Unterhalt übrige Tiefbauten	50'809.47		117'000.00		108'584.69	
3143.10	Dienstleistungen Dritter für baulichen Unterhalt	27'986.63		70'000.00		68'983.48	
3143.11	Dienstleistungen Dritter für Unterhalt und Reparaturen	11'608.73		17'000.00		14'404.32	
3143.20	Dienstleistungen Dritter für baulichen Unterhalt	11'214.11		30'000.00		25'196.89	
3144	Unterhalt Hochbauten, Gebäude	314'045.46		342'250.00		403'265.36	
3144.01	Unterhalt Hochbauten, Gebäude Lieg VV	314'045.46		342'250.00		403'265.36	

Erfolgsrechnung

		Rechnung 2023		Budget 2023		Rechnung 2022	
		Aufwand	Ertrag	Aufwand	Ertrag	Aufwand	Ertrag
315	Unterhalt Mobilien und immaterielle Anlagen	266'051.08		309'520.00		248'506.57	
3150	Unterhalt Büromöbel und Geräte	6'030.40		6'400.00			
3150.01	Unterhalt Büromöbel und Bürogeräte (exkl. Computer, Druc..	6'030.40		6'400.00			
3151	Unterhalt Apparate,Maschinen,Geräte,Fahrzeuge,Werk..	92'268.38		105'270.00		81'038.27	
3151.01	Unterhalt Maschinen, Geräte, Fahrzeuge, Werkzeug	88'650.50		103'770.00		77'178.00	
3151.10	Dienstleistungen Dritter für Unterhalt und Reparaturen	3'617.88		1'500.00		3'860.27	
3153	Informatik-Unterhalt (Hardware)	9'611.50		10'000.00		14'632.70	
3153.01	Unterhalt Hardware	9'611.50		10'000.00		14'632.70	
3158	Unterhalt immaterielle Anlagen	158'140.80		187'850.00		152'835.60	
3158.01	Unterhalt Software	158'140.80		187'850.00		152'835.60	
316	Mieten, Leasing, Pachten, Benützungsgebühren	162'206.40		189'870.00		194'130.40	
3160	Miete und Pacht Liegenschaften	134'300.35		142'170.00		167'312.20	
3160.01	Mieten und Benützungsgebühren Liegenschaften	119'742.65		125'170.00		149'943.30	
3160.10	Mietzinsen	14'557.70		17'000.00		17'368.90	
3161	Mieten, Benützungskosten Anlagen	5'704.70		8'700.00		6'259.70	
3161.01	Mieten und Benützungsgebühren von Mobilien, Maschinen ..	5'704.70		8'700.00		6'259.70	
3162	Raten für operatives Leasing	22'201.35		39'000.00		20'558.50	
3162.01	Leasingraten von Sachanlagen	22'201.35		39'000.00		20'558.50	
317	Spesenentschädigungen	135'378.15		172'610.00		130'177.40	
3170	Reisekosten und Spesen	42'180.10		61'510.00		38'663.75	
3170.01	Reisekosten und Spesen	42'180.10		61'510.00		38'663.75	
3171	Exkursionen, Schulreisen und Lager	93'198.05		111'100.00		91'513.65	
3171.01	Exkursionen, Schulreisen und Lager	81'667.25		98'700.00		80'113.65	
3171.02	Schulkosten Campus Perspektiven	11'400.00		11'400.00		11'400.00	
3171.03	Exkursionen, Schulreisen und Lager RIK+	130.80		1'000.00			
318	Wertberichtigungen auf Forderungen	204'617.86		131'400.00		148'834.35	

Erfolgsrechnung

		Rechnung 2023		Budget 2023		Rechnung 2022	
		Aufwand	Ertrag	Aufwand	Ertrag	Aufwand	Ertrag
3180	Wertberichtigungen auf Forderungen	28'100.00				17'810.00	
3180.01	Wertberichtigungen auf Forderungen (Delkredere)	36'100.00				18'910.00	
3180.10	Wertberichtigung gefährdeter Guthaben	5'900.00				100.00	
3180.20	Wertberichtigung gefährdeter Guthaben	-13'100.00				100.00	
3180.30	Wertberichtigung gefährdeter Guthaben	-800.00				-1'300.00	
3181	Tatsächliche Forderungsverluste	176'517.86		131'400.00		131'024.35	
3181.01	Tatsächliche Forderungsverluste	175'501.80		128'900.00		123'626.87	
3181.10	Tatsächliche Forderungsverluste Wasserversorgung	187.45		1'000.00		1'965.20	
3181.20	Tatsächliche Forderungsverluste Abwasserentsorgung	359.34		1'500.00		4'013.20	
3181.30	Tatsächliche Forderungsverluste Abfallentsorgung	469.27				1'419.08	
319	Verschiedener Betriebsaufwand	29'300.40		44'500.00		55'131.82	
3199	Übriger Betriebsaufwand	29'300.40		44'500.00		55'131.82	
3199.01	Übriger Betriebsaufwand	29'300.40		44'500.00		39'946.90	
3199.10	Vorsteuerkürzungen MWST					11'008.92	
3199.30	Vorsteuerkürzungen MWST					4'176.00	
33	Abschreibungen Verwaltungsvermögen	1'886'398.81		2'057'530.00		1'737'957.91	
330	Sachanlagen VV	1'817'753.29		1'998'930.00		1'684'757.70	
3300	Planmässige Abschreibungen Sachanlagen	1'817'753.29		1'998'930.00		1'684'757.70	
3300.10	Planmässige Abschreibungen Strassen / Verkehrswege VV	121'370.80		134'300.00		103'550.30	
3300.20	Planmässige Abschreibungen Wasserbau VV	28'896.60		28'200.00		28'696.35	
3300.30	Planmässige Abschreibungen übriger Tiefbauten VV	92'149.54		131'300.00		78'920.35	
3300.40	Planmässige Abschreibungen Hochbauten VV	610'371.20		707'700.00		573'057.70	
3300.60	Planmässige Abschreibungen Mobilien VV	155'439.70		196'900.00		132'941.35	
3300.90	Planmässige Abschreibungen übrige Sachanlagen	51'667.45		7'450.00		9'742.65	
3300.91	Planmässige Abschreibungen VV HRM1 (12 Jahre)	757'858.00		793'080.00		757'849.00	
332	Abschreibungen immaterielle Anlagen	68'645.52		58'600.00		53'200.21	
3320	Planmässige Abschreibungen immaterielle Anlagen	68'645.52		58'600.00		53'200.21	
3320.90	Planmässige Abschreibungen übrige immaterielle Anlagen	68'645.52		58'600.00		53'200.21	
34	Finanzaufwand	483'725.84		247'240.00		1'803'649.75	
340	Zinsaufwand	226'008.44		65'200.00		43'289.47	

Erfolgsrechnung

		Rechnung 2023		Budget 2023		Rechnung 2022	
		Aufwand	Ertrag	Aufwand	Ertrag	Aufwand	Ertrag
3401	Verzinsung kurzfristige Finanzverbindlichkeiten	170'524.44		30'000.00		794.47	
3401.01	Zinsen kurzfristige Schulden	170'524.44		30'000.00		794.47	
3406	Verzinsung langfristige Finanzverbindlichkeiten	26'568.00		26'600.00		26'568.00	
3406.01	Zinsen langfristige Schulden	26'568.00		26'600.00		26'568.00	
3409	Übrige Passivzinsen	28'916.00		8'600.00		15'927.00	
3409.01	Übrige Passivzinsen	28'916.00		8'600.00		15'927.00	
343	Liegenschaftsaufwand Finanzvermögen	249'119.85		177'040.00		130'058.27	
3430	Baulicher Unterhalt Liegenschaften FV	171'923.80		93'800.00		51'509.93	
3430.01	Baulicher Unterhalt Liegenschaften FV	171'923.80		93'800.00		51'509.93	
3431	Nicht baulicher Unterhalt Liegenschaften FV			2'500.00			
3431.01	Nicht baulicher Unterhalt Liegenschaften FV			2'500.00			
3439	Übriger Liegenschaftsaufwand FV	77'196.05		80'740.00		78'548.34	
3439.01	Übriger Liegenschaftsaufwand FV	64'583.90		68'300.00		67'911.30	
3439.02	Verbrauchsmaterial	1'500.95		2'500.00		768.85	
3439.03	Versicherungsprämien	10'511.80		9'340.00		9'268.79	
3439.04	Telefongebühren	599.40		600.00		599.40	
344	Wertberichtigungen Anlagen FV					1'625'775.26	
3440	Wertberichtigungen Finanzanlagen FV					1'625'775.26	
3440.01	Wertberichtigungen Finanzanlagen FV					1'625'775.26	
349	Verschiedener Finanzaufwand	8'597.55		5'000.00		4'526.75	
3499	Übriger Finanzaufwand	8'597.55		5'000.00		4'526.75	
3499.02	Vergütungszinsen an Steuerpflichtige	8'597.55		5'000.00		4'526.75	
35	Einlagen in Fonds und Spezialfinanzierungen	910'300.49		817'500.00		910'300.49	
351	Einlagen in Fonds und Spezialfinanzierungen im EK	910'300.49		817'500.00		910'300.49	
3510	Einlagen in Spezialfinanzierungen EK	910'300.49		817'500.00		910'300.49	
3510.11	Einlage WE in SF Wasser	325'620.63		312'300.00		279'695.83	

Erfolgsrechnung

		Rechnung 2023		Budget 2023		Rechnung 2022	
		Aufwand	Ertrag	Aufwand	Ertrag	Aufwand	Ertrag
3510.12	Einlage WE in SF Abwasser	274'179.00		505'200.00		204'674.00	
3510.51	Einlage Anschlussgebühren in WE SF Wasser	89'509.86				135'434.66	
3510.52	Einlage Anschlussgebühren in WE SF Abwasser	220'991.00				290'496.00	
36	Transferaufwand	11'322'056.82		10'905'691.00		11'230'221.77	
361	Entschädigungen an Gemeinwesen	6'346'527.80		5'711'990.00		6'232'145.20	
3611	Entschädigungen an Kantone und Konkordate	5'851'844.10		5'304'340.00		5'822'646.45	
3611.01	Entschädigungen an Kanton	5'851'844.10		5'304'340.00		5'822'646.45	
3612	Entschädigungen an Gemeinden und Gemeindeverbän..	494'683.70		407'650.00		409'498.75	
3612.01	Entschädigungen an Gemeinden und Gemeindeverbände	233'925.35		182'450.00		158'437.90	
3612.11	SF / interne Verrechnung Dienstleistungen	5'249.90		5'700.00		11'452.35	
3612.12	SF / interne Verrechnung Pacht, Mieten, Benützungskosten	23'533.35		12'700.00		12'640.00	
3612.13	SF / interne Verrechnung Betriebs- und Verwaltungskosten	231'975.10		206'800.00		226'968.50	
362	Finanz- und Lastenausgleich	1'341'281.00		1'376'644.00		1'324'417.00	
3621	Finanz- und Lastenausgleich an Kanton	1'341'281.00		1'376'644.00		1'324'417.00	
3621.01	Finanz- und Lastenausgleich an Kanton	405'088.00		419'907.00		388'513.00	
3621.60	Gemeindeanteil LA neue Aufgabenteilung	936'193.00		956'737.00		935'904.00	
363	Beiträge an Gemeinwesen und Dritte	3'585'151.02		3'767'857.00		3'624'561.57	
3631	Beiträge an Kantone und Konkordate	1'226'329.10		1'327'524.00		1'244'847.35	
3631.01	Beiträge an Kanton	1'198'193.00		1'298'224.00		1'217'087.00	
3631.10	Wasserzins an Kanton	28'136.10		29'300.00		27'760.35	
3632	Beiträge an Gemeinden und Gemeindeverbände	749'788.36		720'263.00		669'818.38	
3632.01	Beiträge an Gemeinden	410'849.75		376'324.00		333'675.17	
3632.02	Beiträge an Gemeindeverbände	313'142.15		306'939.00		307'647.60	
3632.11	Kostenbeiträge an Gemeinden	4'142.01		9'000.00		4'205.99	
3632.30	Beitrag an Gemeinde Rohrbach für Kadaversammelstelle	18'553.62		20'000.00		20'039.85	
3632.31	Beiträge an Deponien Gemeinden	3'100.83		8'000.00		4'249.77	
3635	Beiträge an private Unternehmungen	907'414.11		866'600.00		908'250.89	
3635.01	Beiträge an private Unternehmungen	239'650.00		246'600.00		196'100.00	
3635.20	Beitrag an ZALA AG	667'764.11		620'000.00		712'150.89	

Erfolgsrechnung

		Rechnung 2023		Budget 2023		Rechnung 2022	
		Aufwand	Ertrag	Aufwand	Ertrag	Aufwand	Ertrag
3636	Beiträge an private Organisationen ohne Erwerbszweck	689'877.10		830'470.00		791'656.65	
3636.01	Beiträge an private Organisationen ohne Erwerbszweck	689'877.10		830'470.00		791'656.65	
3637	Beiträge an private Haushalte	11'742.35		23'000.00		9'988.30	
3637.01	Beiträge an private Haushalte	11'742.35		23'000.00		9'988.30	
366	Abschreibungen Investitionsbeiträge	49'097.00		49'200.00		49'098.00	
3660	Planmässige Abschreibungen Investitionsbeiträge	49'097.00		49'200.00		49'098.00	
3660.10	Planmässige Abschreibungen Investitionsbeiträge an Kanton	6'960.00		7'000.00		6'960.00	
3660.50	Planmässige Abschreibungen Investitionsbeiträge an private	29'660.00		29'700.00		29'660.00	
3660.70	Planmässige Abschreibungen Investitionsbeiträge	12'477.00		12'500.00		12'478.00	
38	Ausserordentlicher Aufwand	1'132'244.00		218'495.00		855'243.93	
389	Einlagen in das Eigenkapital	1'132'244.00		218'495.00		855'243.93	
3893	Einlagen in Vorfinanzierungen des EK	187'464.00		185'550.00		191'785.00	
3893.01	Einlagen in Vorfinanzierungen des EK	187'464.00		185'550.00		191'785.00	
3894	Einlagen in finanzpolitische Reserven	944'780.00		32'945.00		663'458.93	
3894.01	Einlage in finanzpolitische Reserven	944'780.00		32'945.00		663'458.93	
39	Interne Verrechnungen	1'062'625.66		977'095.00		889'962.90	
391	Dienstleistungen	398'273.00		474'750.00		408'953.45	
3910	Interne Verrechnung von Dienstleistungen	398'273.00		474'750.00		408'953.45	
3910.01	Interne Verrechnung von Dienstleistungen					5'075.00	
3910.02	Interne Verrechnung von Dienstleistungen Werkhofpersonal	398'273.00		474'750.00		403'878.45	
392	Pacht, Mieten, Benützungskosten	461'645.56		382'470.00		324'056.65	
3920	Interne Verrechnung von Pacht, Mieten, Benützungsko..	461'645.56		382'470.00		324'056.65	
3920.01	Interne Verrechnung von Pacht, Mieten und Benützungsko..	461'645.56		382'470.00		324'056.65	
393	Betriebs- und Verwaltungskosten	62'945.10		62'080.00		64'057.80	
3930	Interne Verrechnung von Betriebs- und Verwaltungsko..	62'945.10		62'080.00		64'057.80	
3930.01	Interne Verrechnung von Betriebs- und Verwaltungskosten	62'945.10		62'080.00		64'057.80	

Erfolgsrechnung

		Rechnung 2023		Budget 2023		Rechnung 2022	
		Aufwand	Ertrag	Aufwand	Ertrag	Aufwand	Ertrag
394	Kalk. Zinsen + Finanzerfolg	139'762.00		57'795.00		92'895.00	
3940	Interne Verrechnung von kalk. Zinsen und Finanzerfolg	139'762.00		57'795.00		92'895.00	
3940.01	Interne Verrechnung von kalk. Zinsen + Finanzerfolg	139'762.00		57'795.00		92'895.00	
4	Ertrag		25'457'717.93		24'022'837.00		25'150'386.65
40	Fiskalertrag		11'468'573.90		10'697'092.00		11'147'858.70
400	Direkte Steuern natürliche Personen		8'604'057.40		8'526'092.00		8'313'085.20
4000	Einkommenssteuern natürliche Personen		7'327'191.30		7'554'671.00		7'114'920.55
4000.01	Einkommenssteuer		7'353'667.40		7'550'371.00		7'080'852.65
4000.20	Nachsteuern und Bussen Einkommenssteuer		5'519.90				2'409.95
4000.40	Aktive Steuerauscheidungen Einkommen		111'316.30		131'000.00		122'902.80
4000.50	Passive Steuerauscheidungen Einkommen		-137'476.55		-123'800.00		-88'236.50
4000.60	Pauschale Steueranrechnung natürliche Personen		-5'835.75		-2'900.00		-3'478.35
4000.80	Lotteriegewinnsteuern						470.00
4001	Vermögenssteuern natürliche Personen		906'339.45		788'871.00		858'081.90
4001.01	Vermögenssteuern		918'257.45		801'971.00		855'014.60
4001.40	Aktive Steuerauscheidungen Vermögenssteuern		37'287.05		32'800.00		42'872.80
4001.50	Passive Steuerauscheidungen Vermögenssteuern		-49'205.05		-45'900.00		-39'805.50
4002	Quellensteuern natürliche Personen		370'526.65		182'550.00		340'082.75
4002.01	Quellensteuer		369'180.00		182'000.00		338'788.05
4002.11	Quellensteuer ausserhalb der Ertragsabrechnung (BGSA, ..		1'346.65		550.00		1'294.70
401	Direkte Steuern juristische Personen		1'116'804.30		716'000.00		939'544.65
4010	Gewinnsteuern juristische Personen		1'113'339.75		700'600.00		929'472.05
4010.01	Gewinnsteuern		962'727.35		610'000.00		938'580.65
4010.40	Aktive Steuerauscheidungen Gewinnsteuern		325'336.45		161'100.00		285'148.85
4010.50	Passive Steuerauscheidungen Gewinnsteuern		-174'724.05		-70'500.00		-294'257.45
4011	Kapitalsteuern juristische Personen		3'464.55		14'900.00		10'072.60
4011.01	Kapitalsteuern		2'875.10		13'100.00		7'276.10
4011.40	Aktive Steuerauscheidungen Kapitalsteuern		684.80		2'900.00		3'116.10
4011.50	Passive Steuerauscheidungen Kapitalsteuern		-95.35		-1'100.00		-319.60

Erfolgsrechnung

		Rechnung 2023		Budget 2023		Rechnung 2022	
		Aufwand	Ertrag	Aufwand	Ertrag	Aufwand	Ertrag
4019	Übrige direkte Steuern juristische Personen				500.00		
4019.01	Holdingsteuern				500.00		
402	Übrige direkte Steuern		1'718'472.20		1'426'200.00		1'866'588.85
4021	Grundsteuern		1'116'973.05		1'107'300.00		1'067'975.75
4021.01	Liegenschaftssteuer		711'719.40		697'600.00		684'666.30
4021.02	Liegenschaftssteuern JP		405'253.65		409'700.00		383'309.45
4022	Vermögensgewinnsteuern		553'995.50		280'000.00		709'742.55
4022.01	Grundstückgewinnsteuern		213'981.65		150'000.00		459'714.10
4022.10	Sonderveranlagungen		340'013.85		130'000.00		250'028.45
4024	Erbschafts- und Schenkungssteuern		22'743.05		5'000.00		71'304.25
4024.01	Erbschaftssteuer		22'743.05		5'000.00		71'304.25
4029	Eingang abgeschriebene Steuern		24'760.60		33'900.00		17'566.30
4029.01	Eingang abgeschriebener Steuern		24'760.60		33'900.00		17'566.30
403	Besitz- und Aufwandsteuern		29'240.00		28'800.00		28'640.00
4033	Hundesteuer		29'240.00		28'800.00		28'640.00
4033.01	Hundetaxe		29'240.00		28'800.00		28'640.00
41	Regalien und Konzessionen		342'499.98		375'000.00		255'139.46
412	Konzessionen		342'499.98		375'000.00		255'139.46
4120	Konzessionen		342'499.98		375'000.00		255'139.46
4120.01	Konzessionen		342'499.98		375'000.00		255'139.46
42	Entgelte		4'134'390.91		4'013'550.00		4'151'692.96
420	Ersatzabgaben		233'891.15		216'000.00		228'261.40
4200	Ersatzabgaben		233'891.15		216'000.00		228'261.40
4200.01	Feuerwehersatzabgabe		233'891.15		216'000.00		209'216.20
4200.03	Parkplatzersatzabgabe						19'045.20

Erfolgsrechnung

		Rechnung 2023		Budget 2023		Rechnung 2022	
		Aufwand	Ertrag	Aufwand	Ertrag	Aufwand	Ertrag
421	Gebühren für Amtshandlungen		193'781.25		167'500.00		211'260.40
4210	Gebühren für Amtshandlungen		193'781.25		167'500.00		211'260.40
4210.01	Gebühren für Amtshandlungen		27'245.95		26'500.00		25'905.10
4210.04	Gebühren Einwohnerkontrolle		50'534.10		45'000.00		49'302.30
4210.05	Gebühren Einbürgerungen		6'300.00		4'000.00		15'675.00
4210.07	Gebühren Baubewilligungen		109'701.20		92'000.00		120'378.00
424	Benützungsgebühren u.Dienstleistungen		3'441'677.41		3'322'000.00		3'322'936.96
4240	Benützungsgebühren und Dienstleistungen		3'441'677.41		3'322'000.00		3'322'936.96
4240.01	Benützungsgebühren und Dienstleistungen		83'409.50		129'900.00		113'064.40
4240.02	Gebühren für Familiengräber				5'500.00		4'000.00
4240.03	Bestattungsgebühren für Auswärtige		1'850.00		5'500.00		700.00
4240.04	Benützungsgebühren Leichenhalle		320.00		600.00		960.00
4240.05	Gebühren für Schriftplatten und Namensschilder		780.00		1'500.00		1'260.00
4240.06	Bestattungsgebühren Einheimische		22'200.00		9'500.00		14'160.00
4240.07	Gebühr für Grabfonds						6'250.00
4240.10	Dienstleistungsertrag Wasser		21'273.95		25'000.00		26'035.00
4240.12	Verbrauchsgebühren Wasser		374'049.30		390'000.00		280'183.20
4240.13	Grundgebühren Wasser		560'791.30		539'500.00		434'575.30
4240.20	Verbrauchsgebühren Abwasser		531'071.05		540'000.00		578'470.85
4240.21	Grundgebühren Abwasser		824'550.75		800'000.00		812'207.60
4240.22	Gebühren Grosseinleiter Abwasser		40'000.00		45'000.00		60'000.00
4240.30	Gebühren Hauskehricht, Säcke, Container		303'619.55		260'000.00		249'660.45
4240.31	Grundgebühren Kehricht		288'142.00		240'000.00		242'701.00
4240.32	Gebühren Häckseldienst		2'354.85		7'000.00		2'396.55
4240.33	Gebühren Grüngut		56'858.15		53'000.00		49'020.85
4240.34	Gebühren Kadaversammelstelle		19'582.40		20'000.00		21'001.10
4240.35	Dienstleistungsertrag Abfall		323.75				360.00
4240.51	Anschlussgebühren Wasser		89'509.86		100'000.00		135'434.66
4240.52	Anschlussgebühren Abwasser		220'991.00		150'000.00		290'496.00
425	Erlös aus Verkäufen		125'808.35		106'500.00		118'016.75
4250	Verkäufe		125'808.35		106'500.00		118'016.75
4250.01	Erlös aus Verkäufen		94'274.00		88'500.00		92'877.50
4250.12	Materialverkauf		26'829.10		10'000.00		19'905.45
4250.31	Verkaufserlös Altpapier		4'705.25		8'000.00		5'233.80

Erfolgsrechnung

		Rechnung 2023		Budget 2023		Rechnung 2022	
		Aufwand	Ertrag	Aufwand	Ertrag	Aufwand	Ertrag
426	Rückererstattungen		117'932.75		183'950.00		249'677.45
4260	Rückerstattungen und Kostenbeteiligungen Dritter		117'932.75		183'950.00		249'677.45
4260.01	Rückerstattungen und Kostenbeteiligungen Dritter		114'934.70		101'650.00		198'869.05
4260.10	Rückerstattungen Wasserversorgung				50'000.00		
4260.20	Rückerstattungen Abwasserentsorgung						35.00
4260.21	Beitrag an Unterhalt Sammelkanäle		27'297.55		27'300.00		27'297.55
4260.22	Rückerstattungen ZALA AG		-24'299.50		5'000.00		23'475.85
427	Bussen		21'300.00		17'600.00		21'540.00
4270	Bussen		21'300.00		17'600.00		21'540.00
4270.01	Bussen		21'300.00		17'600.00		21'540.00
44	Finanzertrag		2'162'349.60		1'494'825.00		2'686'515.95
440	Zinsertrag		108'590.80		75'100.00		74'804.01
4400	Marktwertanpassungen Wertschriften		502.45				66.53
4400.01	Zinsen flüssige Mittel		502.45				66.53
4401	Zinsen Forderungen und Kontokorrente		38'840.80		39'500.00		27'511.10
4401.01	Zinsen Forderungen und Kontokorrente		646.40				437.00
4401.02	Verzugszinsen auf Steuern		38'194.40		39'500.00		27'074.10
4402	Zinsen kurzfristige Finanzanlagen		2'846.65				
4402.01	Zinsen kurzfristige Finanzanlagen		2'846.65				
4407	Zinsen langfristige Finanzanlagen		39'007.50		27'000.00		31'652.73
4407.01	Zinsen langfristige Finanzanlagen		39'007.50		27'000.00		31'652.73
4409	Übrige Zinsen von Finanzvermögen		27'393.40		8'600.00		15'573.65
4409.01	Übrige Zinsen		27'393.40		8'600.00		15'573.65
441	Realisierte Gewinne FV		149'948.00		120'000.00		1'146'839.64
4410	Gewinne aus Verkäufen von Finanzanlagen FV		149'948.00		120'000.00		1'146'839.64
4410.01	Realisierte Gewinne aus Vermögensverwaltungsmandat		149'948.00		120'000.00		1'146'839.64
442	Beteiligungsertrag FV		415'371.25		398'000.00		420'870.00

Erfolgsrechnung

		Rechnung 2023		Budget 2023		Rechnung 2022	
		Aufwand	Ertrag	Aufwand	Ertrag	Aufwand	Ertrag
4420	Dividenden		415'371.25		398'000.00		420'870.00
4420.01	Dividenden aus Anlagen FV		415'371.25		398'000.00		420'870.00
443	Liegenschaftsertrag Finanzvermögen		375'856.85		382'425.00		399'835.75
4430	Pacht- und Mietzinse Liegenschaften FV		323'930.90		355'955.00		342'583.80
4430.01	Miet- und Pachtzinsen Liegenschaften FV		204'608.00		239'150.00		225'377.00
4430.02	Baurechtszinsen Liegenschaften FV		119'322.90		116'805.00		117'206.80
4432	Vergütung für Benützungen Liegenschaften FV		11'382.00		10'500.00		11'237.50
4432.01	Benützungsgebühren Liegenschaften FV		11'382.00		10'500.00		11'237.50
4439	Übriger Liegenschaftsertrag FV		40'543.95		15'970.00		46'014.45
4439.01	Nebenkosten Liegenschaften FV		40'543.95		15'970.00		46'014.45
444	Wertberichtigungen Anlagen FV		566'892.70		30'000.00		19'033.00
4440	Marktwertanpassungen Wertschriften		566'892.70		30'000.00		19'033.00
4440.01	Marktwertanpassung Wertschriften FV		566'892.70		30'000.00		19'033.00
445	Finanzertrag aus Darlehen und Beteiligungen VV		336'549.50		315'550.00		340'549.50
4450	Erträge aus Darlehen VV		60'000.00		40'000.00		40'000.00
4450.01	Erträge aus Darlehen VV		60'000.00		40'000.00		40'000.00
4451	Erträge aus Beteiligungen VV		276'549.50		275'550.00		300'549.50
4451.01	Dividenden und andere Ausschüttungen von Gewinnanteile..		276'000.00		275'000.00		300'000.00
4451.30	AVAG, Dividende		549.50		550.00		549.50
447	Liegenschaftenertrag VV		209'140.50		173'750.00		284'584.05
4470	Pacht- und Mietzinse Liegenschaften VV		153'991.15		120'630.00		240'964.60
4470.01	Pacht- und Mietzinse Liegenschaften VV		153'991.15		120'630.00		240'964.60
4472	Vergütung für Benützungen Liegenschaften VV		36'490.05		28'460.00		26'376.15
4472.01	Vergütung für Benützungen Liegenschaften VV		36'490.05		28'460.00		26'376.15
4479	Übrige Erträge Liegenschaften VV		18'659.30		24'660.00		17'243.30
4479.01	Übrige Erträge Liegenschaften VV		18'659.30		24'660.00		17'243.30

Erfolgsrechnung

		Rechnung 2023		Budget 2023		Rechnung 2022	
		Aufwand	Ertrag	Aufwand	Ertrag	Aufwand	Ertrag
45	Entnahmen Fonds u.Spezialfinanzierungen		183'388.65		237'100.00		170'650.22
451	Entnahmen aus Fonds und Spezialfinanzierungen EK		183'388.65		237'100.00		170'650.22
4510	Entnahmen aus Spezialfinanzierungen des EK		183'388.65		237'100.00		170'650.22
4510.11	Entnahme WE aus SF Wasser		67'235.60		81'800.00		59'128.42
4510.12	Entnahme WE aus SF Abwasser		116'153.05		155'300.00		111'521.80
46	Transferertrag		5'404'761.23		5'602'375.00		5'215'839.46
460	Ertragsanteile		47'855.10		48'000.00		45'324.60
4600	Anteil an Bundeserträgen		47'855.10		48'000.00		45'324.60
4600.01	Ertragsanteile an Direkter Bundessteuer		47'855.10		48'000.00		45'324.60
461	Entschädigungen von Gemeinwesen		2'596'606.78		2'844'350.00		2'884'892.09
4610	Entschädigungen vom Bund		74'394.00		90'000.00		52'977.80
4610.01	Entschädigungen von Bund		74'394.00		90'000.00		52'977.80
4611	Entschädigungen von Kantonen und Konkordaten		449'754.13		441'900.00		1'053'685.44
4611.01	Entschädigungen von Kanton		446'554.13		411'900.00		1'041'482.24
4611.02	Entschädigungen von Kanton RIK+		3'200.00		30'000.00		12'203.20
4612	Entschädigungen von Gemeinden und Gemeindeverbä..		2'072'458.65		2'312'450.00		1'778'228.85
4612.01	Entschädigungen von Gemeinden		1'811'700.30		2'087'250.00		1'527'168.00
4612.11	SF / interne Verrechnung Dienstleistungen		5'249.90		5'700.00		11'452.35
4612.12	SF / interne Verrechnung Pacht, Mieten, Benützungskosten		23'533.35		12'700.00		12'640.00
4612.13	SF / interne Verrechnung Betriebs- und Verwaltungskosten		231'975.10		206'800.00		226'968.50
462	Finanz- und Lastenausgleich		2'071'608.00		2'004'431.00		1'666'771.00
4621	Finanz- und Lastenausgleich von Kantonen und Konko..		607'176.00		569'600.00		377'925.00
4621.50	Zuschuss Mindestausstattung		525'046.00		490'700.00		298'991.00
4621.60	Soziodemografischer Zuschuss		82'130.00		78'900.00		78'934.00
4622	Finanz- und Lastenausgleich von Gemeinden und Gem..		1'464'432.00		1'434'831.00		1'288'846.00
4622.70	Zuschuss Disparitätenabbau		1'464'432.00		1'434'831.00		1'288'846.00

Erfolgsrechnung

		Rechnung 2023		Budget 2023		Rechnung 2022	
		Aufwand	Ertrag	Aufwand	Ertrag	Aufwand	Ertrag
463	Beiträge von Gemeinwesen und Dritten		686'869.15		703'094.00		616'448.92
4630	Beiträge vom Bund		3'500.00		3'500.00		3'500.00
4630.01	Beiträge vom Bund		3'500.00		3'500.00		3'500.00
4631	Beiträge von Kantonen und Konkordaten		31'067.75		30'529.00		39'471.45
4631.01	Beiträge von Kanton		31'067.75		30'529.00		33'471.45
4631.10	Beiträge von Kanton						6'000.00
4632	Beiträge von Gemeinden und Gemeindeverbänden		511'017.40		527'695.00		432'081.47
4632.01	Beiträge von Gemeinden		509'342.15		527'695.00		426'065.97
4632.02	Beiträge von Gemeindeverbände		1'675.25				6'015.50
4634	Beiträge von öffentlichen Unternehmungen		141'284.00		141'370.00		141'396.00
4634.01	Beiträge von öffentlichen Unternehmen		141'284.00		141'370.00		141'396.00
469	Übriger Transferertrag		1'822.20		2'500.00		2'402.85
4699	Rückverteilungen		1'822.20		2'500.00		2'402.85
4699.10	Rückverteilung CO2-Abgabe		1'822.20		2'500.00		2'402.85
48	Ausserordentlicher Ertrag		699'128.00		625'800.00		632'727.00
489	Entnahmen aus dem Eigenkapital		699'128.00		625'800.00		632'727.00
4893	Entnahmen aus Vorfinanzierungen des EK		136'628.00		63'300.00		70'227.00
4893.01	Entnahme aus Vorfinanzierungen des EK		136'628.00		63'300.00		70'227.00
4898	Entnahmen übriges Eigenkapital		562'500.00		562'500.00		562'500.00
4898.01	Entnahmen übriges Eigenkapital		562'500.00		562'500.00		562'500.00
49	Interne Verrechnungen		1'062'625.66		977'095.00		889'962.90
491	Dienstleistungen		398'273.00		474'750.00		408'953.45
4910	Interne Verrechnung von Dienstleistungen		398'273.00		474'750.00		408'953.45
4910.01	Interne Verrechnung von Dienstleistungen						5'075.00
4910.02	Interne Verrechnung von Dienstleistungen Werkhofpersonal		398'273.00		474'750.00		403'878.45
492	Pacht, Mieten, Benützungskosten		461'645.56		382'470.00		324'056.65

Erfolgsrechnung

		Rechnung 2023		Budget 2023		Rechnung 2022	
		Aufwand	Ertrag	Aufwand	Ertrag	Aufwand	Ertrag
4920	Interne Verrechnung von Pacht, Mieten, Benützungsko..		461'645.56		382'470.00		324'056.65
4920.01	Interne Verrechnung von Pacht, Mieten und Benützungsko..		461'645.56		382'470.00		324'056.65
493	Betriebs- und Verwaltungskosten		62'945.10		62'080.00		64'057.80
4930	Interne Verrechnung von Betriebs- und Verwaltungsko..		62'945.10		62'080.00		64'057.80
4930.01	Interne Verrechnung von Betriebs- und Verwaltungskosten		62'945.10		62'080.00		64'057.80
494	Kalk. Zinsen + Finanzerfolg		139'762.00		57'795.00		92'895.00
4940	Interne Verrechnung von kalk. Zinsen und Finanzerfolg		139'762.00		57'795.00		92'895.00
4940.01	Interne Verrechnung von kalk. Zinsen + Finanzerfolg		139'762.00		57'795.00		92'895.00
9	Abschlusskonten	1'008'236.25		400'780.00	124'594.00	377'621.55	114'756.06
90	Abschluss Erfolgsrechnung	1'008'236.25		400'780.00	124'594.00	377'621.55	114'756.06
900	Abschluss Erfolgsrechnung	1'008'236.25		400'780.00	124'594.00	377'621.55	114'756.06
9000	Ertragsüberschuss	525'747.19					
9000.01	Ertragsüberschuss Allgemeiner Haushalt	525'747.19					
9010	Abschluss SF und Fonds im EK, Ertragsüberschuss	482'489.06		400'780.00		377'621.55	
9010.01	Abschluss SF und Fonds im EK; Ertragsüberschuss	46'586.31				30'365.02	
9010.11	Abschluss SF Wasser; Ertragsüberschuss	135'742.50		222'650.00			
9010.12	Abschluss SF Abwasser; Ertragsüberschuss	215'246.70		178'130.00			
9010.13	Abschluss SF Abfall; Ertragsüberschuss	84'913.55				347'256.53	
9011	Abschluss SF und Fonds im EK, Aufwandüberschuss				124'594.00		114'756.06
9011.01	Abschluss SF und Fonds im EK; Aufwandüberschuss				19'484.00		
9011.11	Abschluss SF Wasser; Aufwandüberschuss						86'919.55
9011.13	Abschluss SF Abfall; Aufwandüberschuss				105'110.00		27'836.51

Investitionsrechnung

		Rechnung 2023		Budget 2023		Rechnung 2022	
		Ausgaben	Einnahmen	Ausgaben	Einnahmen	Ausgaben	Einnahmen
0	INVESTITIONSRECHNUNG	3'930'814.81	3'930'814.81	4'723'000.00	4'723'000.00	4'613'214.76	4'613'214.76
00	Allgemeine Verwaltung	114'722.05				11'634.65	
	Nettoausgaben		114'722.05				11'634.65
02	Allgemeine Dienste	114'722.05				11'634.65	
	Nettoausgaben		114'722.05				11'634.65
0220	Allgemeine Dienste	114'722.05				11'634.65	
5090.01	#Anschaffung Notstromaggregate	114'722.05				11'634.65	
1	Öffentliche Ordnung und Sicherheit, Verteidigung	200'000.00		200'000.00			
	Nettoausgaben		200'000.00		200'000.00		
15	Feuerwehr	200'000.00		200'000.00			
	Nettoausgaben		200'000.00		200'000.00		
150	Feuerwehr	200'000.00		200'000.00			
	Nettoergebnis		200'000.00		200'000.00		
	Nettoausgaben		200'000.00		200'000.00		
1506	Regionale Feuerwehrorganisation	200'000.00		200'000.00			
5060.08	Anschaffung Rüstfahrzeug	200'000.00		200'000.00			
2	Bildung	297'733.30		515'000.00		319'848.30	
	Nettoausgaben		297'733.30		515'000.00		319'848.30
21	Obligatorische Schule	297'733.30		515'000.00		319'848.30	
	Nettoausgaben		297'733.30		515'000.00		
213	Oberstufe	277'534.50		515'000.00		219'716.65	
	Nettoergebnis		277'534.50		515'000.00		319'848.30
	Nettoausgaben		277'534.50		515'000.00		219'716.65
217	Schulliegenschaften	20'198.80				100'131.65	
	Nettoergebnis		20'198.80				319'848.30

Investitionsrechnung

		Rechnung 2023		Budget 2023		Rechnung 2022	
		Ausgaben	Einnahmen	Ausgaben	Einnahmen	Ausgaben	Einnahmen
Nettoaussagen			20'198.80				100'131.65
2170	Schulliegenschaften	277'534.50		515'000.00		219'716.65	
5040.20	TH Dornacker, Ersatz sanitäre Anlagen (Duschen usw.)	16'939.60		380'000.00			
5040.22	SH Städtli, Sanierung Windfang			85'000.00		2'326.30	
5040.23	#SH Schwarzenbach, Umbau Schulküche und KG	5'412.40				201'890.35	
5040.24	SH Schwarzenbach, Ersatz Heizung	7'000.50					
5040.28	SH Schwarzenbach, Ersatz sanitäre Anlagen	17'071.05		50'000.00			
5040.29	#SH Oberdorfstr. 4, Umbau IBH für Schule (Baukosten)	40'802.00					
5060.02	#SH Schwarzenbach, Umbau Schulküche und KG	97'918.15				15'500.00	
5060.03	#SH Oberdorfstr. 4, Umbau IBH für Schule (Mobiliar)	16'178.55					
5090.01	TH Dornacker, PV-Anlage	76'212.25					
219	Obligatorische Schule	20'198.80				100'131.65	
	Nettoergebnis		20'198.80				319'848.30
	Nettoaussagen		20'198.80				100'131.65
2198	Volksschule, nicht aufteilbares	20'198.80				100'131.65	
5290.01	Schulraumplanung	20'198.80				100'131.65	
3	Kultur, Sport und Freizeit, Kirche					383'321.55	559'236.00
	Nettoeinnahmen					175'914.45	
34	Sport und Freizeit					383'321.55	559'236.00
	Nettoeinnahmen					175'914.45	
341	Sport					299'273.50	108'506.00
	Nettoaussagen						190'767.50
	Nettoeinnahmen					175'914.45	
3410	Sport					84'048.05	450'730.00
5040.03	#Schwimmbad; Totalsanierung					84'048.05	
6310.01	#Schwimmbad Totalsanierung, Beitrag Kanton						450'730.00
342	Freizeit					299'273.50	108'506.00
	Nettoaussagen						190'767.50
	Nettoeinnahmen					175'914.45	

Investitionsrechnung

		Rechnung 2023		Budget 2023		Rechnung 2022	
		Ausgaben	Einnahmen	Ausgaben	Einnahmen	Ausgaben	Einnahmen
3420	Freizeit					299'273.50	108'506.00
5060.01	#Neuanschaffung Spielgeräte Ribimatte					299'273.50	
6310.01	#Spielplatz Ribimatte - Beiträge von Kanton						44'640.00
6350.01	#Spielplatz Ribimatte - Investitionsbeiträge von privaten Unternehmungen						33'211.00
6360.01	#Spielplatz Ribimatte - Investitionsbeiträge von privaten Organisationen o. Erwerbszweck						26'500.00
6370.01	#Spielplatz Ribimatte - Investitionsbeiträge von privaten Haushalten						4'155.00
6	Verkehr und Nachrichtenübermittlung	2'085'422.60		1'900'000.00		2'086'642.30	17'000.00
	Nettoausgaben		2'085'422.60		1'900'000.00		2'069'642.30
61	Strassenverkehr	2'085'422.60		1'900'000.00		2'086'642.30	17'000.00
	Nettoausgaben		2'085'422.60		1'900'000.00		469'642.30
615	Gemeindestrassen	1'506'359.80		1'190'000.00		1'600'000.00	
	Nettoergebnis		1'506'359.80		1'190'000.00		2'069'642.30
	Nettoausgaben		1'506'359.80		1'190'000.00		1'600'000.00
6150	Gemeindestrassen	579'062.80		710'000.00		486'642.30	17'000.00
5010.10	Hohlenstrasse, Sanierung	32'416.15				484.15	
5010.12	Silostrasse, Sanierung inkl. Trottoir-Verbreiterung (Bernstrasse - Roggenweg)	165'923.00		400'000.00		12'293.00	
5010.14	Bubenbergstrasse; Sanierung	6'346.05		20'000.00		2'651.45	
5010.18	Haldenstrasse; Sanierung	157'121.70				210'208.85	
5010.21	#Ufhusenstrasse					176'336.20	
5010.36	Tannenweg, Sanierung Strasse	52'354.70				64'018.65	
5010.39	Tschäppel, Erschliessung und Strassenverbreiterung	72'902.30				4'650.00	
5010.41	Silostrasse, Ersatz öffentliche Beleuchtung	10'570.65					
5010.42	Haldenstrasse, Ersatz öffentliche Beleuchtung	33'550.35					
5010.43	Luzernstrasse, Sanierung Fussgängerbrücke					16'000.00	
5010.45	*Hirschmattstrasse, Sanierung Strasse			50'000.00			
5010.46	*Wiesenstrasse, Sanierung Strasse			20'000.00			
5010.50	Verkehrsgarten Dornacker, Sanierung Belag	46'109.10					
5010.51	Bühl, Ersatz Brücke	1'768.80					
5060.02	Ersatz Wischmaschine			220'000.00			
6370.04	Haldenstrasse, Beiträge Private Strassensanierung						15'000.00

Investitionsrechnung

		Rechnung 2023		Budget 2023		Rechnung 2022	
		Ausgaben	Einnahmen	Ausgaben	Einnahmen	Ausgaben	Einnahmen
6370.06	Tschäppel, Beiträge Private Erschliessung und Strassenverbreiterung						2'000.00
619	Strassen, übriges	1'506'359.80		1'190'000.00		1'600'000.00	
	Nettoergebnis		1'506'359.80		1'190'000.00		2'069'642.30
	Nettoausgaben		1'506'359.80		1'190'000.00		1'600'000.00
6191	Werkhof	1'506'359.80		1'190'000.00		1'600'000.00	
5040.03	#Werkhof Kauf Industriestrasse 9	1'317'670.65		1'190'000.00		1'600'000.00	
5090.01	Neubau Werkhof, Solaranlage	188'689.15					
7	Umweltschutz und Raumordnung	1'217'936.86	15'000.00	1'980'000.00	128'000.00	1'026'712.61	208'819.35
	Nettoausgaben		1'202'936.86		1'852'000.00		817'893.26
71	Wasserversorgung	637'414.60	15'000.00	685'000.00		117'012.42	15'000.00
	Nettoausgaben		622'414.60		685'000.00		102'012.42
710	Wasserversorgung	637'414.60	15'000.00	685'000.00		117'012.42	15'000.00
	Nettoergebnis		622'414.60		685'000.00		102'012.42
	Nettoausgaben		622'414.60		685'000.00		102'012.42
7101	Wasserversorgung (Gemeindebetrieb)	637'414.60	15'000.00	685'000.00		117'012.42	15'000.00
5031.04	Hohlen- bis Bubenbergstrasse; Neubau Wasserleitung	19'374.84					
5031.06	Haldenstrasse; Ersatz Wasserleitung	51'809.84				57'611.19	
5031.08	Silostrasse; Ersatz Wasserleitung	149'109.57		200'000.00		3'587.19	
5031.10	Bubenbergstrasse; Sanierung Wasserleitung	1'444.80		5'000.00			
5031.11	*Wiesenstrasse; Sanierung Wasserleitung			15'000.00			
5031.28	Tannenweg, Sanierung Wasserleitung	14'128.65				11'299.96	
5031.30	Versorgungssicherheit mit Zell, Hüs wil	38'036.31		50'000.00		1'658.82	
5031.31	Kammernmoos, Erschliessung Wasserleitung	4'782.31				42'855.26	
5031.32	*Innere Schlüecht, Sanierung Wasserleitung			85'000.00			
5031.33	*Hirschmattstrasse, Sanierung Wasserleitung			100'000.00			
5031.35	Eriswilstrasse, Sanierung Wasserleitung	358'728.28		230'000.00			
6310.21	Kantonsbeitrag Hydrantennetzerneuerung Haldenstrasse						12'000.00
6310.22	Kantonsbeitrag Hydrantennetzerweiterung Kammernmoos		15'000.00				
6310.23	#Kantonsbeitrag Hydrantennetzerneuerung Eriswilstrasse						3'000.00
72	Abwasserentsorgung	473'493.05		1'115'000.00	128'000.00	695'619.80	70'250.00

Investitionsrechnung

		Rechnung 2023		Budget 2023		Rechnung 2022	
		Ausgaben	Einnahmen	Ausgaben	Einnahmen	Ausgaben	Einnahmen
	Nettoausgaben		473'493.05		987'000.00		625'369.80
720	Abwasserentsorgung	473'493.05		1'115'000.00	128'000.00	695'619.80	70'250.00
	Nettoergebnis		473'493.05		987'000.00		625'369.80
	Nettoausgaben		473'493.05		987'000.00		625'369.80
7201	Abwasserentsorgung (Gemeindebetrieb)	473'493.05		1'115'000.00	128'000.00	695'619.80	70'250.00
5032.01	*GEP-Massnahmen (Platzhalter)			100'000.00			
5032.02	#Luzernstr. / Ufhusenstrasse, Kaliberwechsel					6'727.72	
5032.03	Zustandserfassung private Abwasseranlagen (ZpA)	123'851.02		150'000.00		121'979.36	
5032.05	#GEP Landwirtschaft; Sanierung Schwarzenbach Dörfli - Gommen					3'966.30	
5032.09	Haldenstrasse; Sanierung Abwasserleitung	68'345.17				31'024.79	
5032.11	Hohlenstrasse; Sanierung Kanalisation	15'852.23					
5032.13	Bubenbergstrasse; Sanierung	2'831.06		10'000.00			
5032.17	Silostrasse; Sanierung Abwasserleitung	94'530.05		780'000.00		7'913.70	
5032.20	*Wiesenstrasse; Sanierung Abwasserleitung (Relining)			15'000.00			
5032.28	#GEP - Massnahmen 2021					86'820.80	
5032.36	Tannenweg, Ersatz Abwasserleitung	19'998.15				38'457.38	
5032.37	*GEP Fangkanal Langenthalstrasse			50'000.00			
5032.39	Tschäppel, Ersatz Abwasserleitung	65'133.47				15'398.98	
5032.40	Kammernmoos, Erschliessung Abwasserleitung	11'153.16				316'330.26	
5032.41	GEP-Landwirtschaft Bühl	32'165.04				2'931.94	
5032.43	*Friedhofweg, Ersatz Abwasserleitung			10'000.00			
5032.44	#GEP-Massnahmen 2022	21'700.60				64'068.57	
5032.45	GEP-Schweinbrunnenberg	17'933.10					
6310.20	Kantonsbeitrag an Zustandserfassung privater Abwasseranlagen				128'000.00		70'250.00
73	Abfall	18'781.91		50'000.00		29'310.84	123'569.35
	Nettoausgaben		18'781.91		50'000.00		
	Nettoeinnahmen					94'258.51	
730	Abfall	18'781.91		50'000.00		29'310.84	123'569.35
	Nettoergebnis		18'781.91		50'000.00	94'258.51	
	Nettoausgaben		18'781.91		50'000.00		
7301	Abfall (Gemeindebetrieb)	18'781.91		50'000.00		29'310.84	123'569.35

Investitionsrechnung

		Rechnung 2023		Budget 2023		Rechnung 2022	
		Ausgaben	Einnahmen	Ausgaben	Einnahmen	Ausgaben	Einnahmen
5033.01	#Deponie Schweinbrunnen, Sanierungsmassnahmen (Nettokredit)			50'000.00			
5033.02	Haldenstrasse; Abfallsammelstelle	11'022.01				2'625.02	
5033.04	Deponie Schweinbrunnen, Sanierung	7'759.90				26'685.82	
6300.01	#Deponie Schweinbrunnen, Bundesbeitrag						84'225.00
6320.01	#Deponie Schweinbrunnen, Gemeindebeitrag Sanierungsmassnahmen						39'344.35
74	Verbauungen	9'838.60				67'921.35	
	Nettoausgaben		9'838.60				67'921.35
741	Gewässerverbauungen	9'838.60				67'921.35	
	Nettoergebnis		9'838.60				67'921.35
	Nettoausgaben		9'838.60				67'921.35
7410	Gewässerverbauungen	9'838.60				67'921.35	
5020.02	HWS Langeten; Verbauungen nach Unwetter 2007					66'000.00	
5020.08	Renaturierung Rotbach ab Ammonbrücke	9'838.60					
5020.09	Renaturierung Rotmatt					1'921.35	
79	Raumordnung	78'408.70		130'000.00		116'848.20	
	Nettoausgaben		78'408.70		130'000.00		116'848.20
790	Raumordnung	78'408.70		130'000.00		116'848.20	
	Nettoergebnis		78'408.70		130'000.00		116'848.20
	Nettoausgaben		78'408.70		130'000.00		116'848.20
7900	Raumordnung allgemein	78'408.70		130'000.00		116'848.20	
5290.03	Richtplanverfahren 2022	78'408.70		130'000.00		116'848.20	
9	Finanzen und Steuern	15'000.00	3'915'814.81	128'000.00	4'595'000.00	785'055.35	3'828'159.41
	Nettoeinnahmen	3'900'814.81		4'467'000.00		3'043'104.06	
99	Nicht aufgeteilte Posten	15'000.00	3'915'814.81	128'000.00	4'595'000.00	785'055.35	3'828'159.41
	Nettoeinnahmen	3'900'814.81		4'467'000.00		3'043'104.06	
999	Abschluss	15'000.00	3'915'814.81	128'000.00	4'595'000.00	785'055.35	3'828'159.41

Investitionsrechnung

		Rechnung 2023		Budget 2023		Rechnung 2022	
		Ausgaben	Einnahmen	Ausgaben	Einnahmen	Ausgaben	Einnahmen
	Nettoergebnis	3'900'814.81		4'467'000.00		3'043'104.06	
	Nettoeinnahmen	3'900'814.81		4'467'000.00		3'043'104.06	
9990	Abschluss	15'000.00	3'915'814.81	128'000.00	4'595'000.00	785'055.35	3'828'159.41
5900.01	Passivierte Einnahmen	15'000.00		128'000.00		785'055.35	
6900.01	Aktivierte Ausgaben		3'915'814.81		4'595'000.00		3'828'159.41

Investitionsrechnung

		Rechnung 2023		Budget 2023		Rechnung 2022	
		Ausgaben	Einnahmen	Ausgaben	Einnahmen	Ausgaben	Einnahmen
	Investitionsrechnung	3'930'814.81	3'930'814.81	4'723'000.00	4'723'000.00	4'613'214.76	4'613'214.76
5	Investitionsausgaben	3'930'814.81		4'723'000.00		4'613'214.76	
50	Sachanlagen	3'817'207.31		4'465'000.00		3'611'179.56	
5010	Strassen/Verkehrswege	579'062.80		490'000.00		486'642.30	
5010.00	Strassen / Verkehrswege	579'062.80		490'000.00		486'642.30	
5020	Wasserbau	9'838.60				67'921.35	
5020.00	Wasserbau	9'838.60				67'921.35	
5031	Tiefbauten Wasserversorgung	637'414.60		685'000.00		117'012.42	
5031.00	Tiefbauten Wasserversorgung	637'414.60		685'000.00		117'012.42	
5032	Tiefbauten Abwasserentsorgung	473'493.05		1'115'000.00		695'619.80	
5032.00	Tiefbauten Abwasserentsorgung	473'493.05		1'115'000.00		695'619.80	
5033	Tiefbauten Abfall	18'781.91		50'000.00		29'310.84	
5033.00	Übrige Tiefbauten Abfall	18'781.91		50'000.00		29'310.84	
5040	Hochbauten	1'404'896.20		1'705'000.00		1'888'264.70	
5040.00	Hochbauten allgemein	1'404'896.20		1'705'000.00		1'888'264.70	
5060	Mobilien	314'096.70		420'000.00		314'773.50	
5060.00	Mobilien, Maschinen, Geräte, Fahrzeuge allgemein	314'096.70		420'000.00		314'773.50	
5090	Übrige Sachanlagen	379'623.45				11'634.65	
5090.00	Übrige Sachanlagen Allg. Haushalt	379'623.45				11'634.65	
52	Immaterielle Anlagen	98'607.50		130'000.00		216'979.85	
5290	Übrige immaterielle Anlagen	98'607.50		130'000.00		216'979.85	
5290.00	Übrige immaterielle Anlagen (Allgemeiner Haushalt)	98'607.50		130'000.00		216'979.85	
59	Übertrag an Bilanz	15'000.00		128'000.00		785'055.35	
5900	Passivierte Einnahmen	15'000.00		128'000.00		785'055.35	
5900.01	Passivierte Einnahmen	15'000.00		128'000.00		785'055.35	

Investitionsrechnung

		Rechnung 2023		Budget 2023		Rechnung 2022	
		Ausgaben	Einnahmen	Ausgaben	Einnahmen	Ausgaben	Einnahmen
6	Investitionseinnahmen		3'930'814.81		4'723'000.00		4'613'214.76
63	Investitionsbeiträge für eigene Rechnung		15'000.00		128'000.00		785'055.35
6300	Investitionsbeiträge vom Bund						84'225.00
6300.00	Investitionsbeiträge Bund						84'225.00
6310	Investitionsbeiträge von Kantonen u.Konkordaten		15'000.00		128'000.00		580'620.00
6310.00	Investitionsbeiträge Kanton		15'000.00		128'000.00		580'620.00
6320	Inv.beiträge von Gemeinden & Gde.verbände						39'344.35
6320.00	Investitionsbeiträge von Gemeinden und Gemeindeverbän..						39'344.35
6350	Investitionsbeiträge privaten Unternehmungen						33'211.00
6350.00	Investitionsbeiträge von privaten Unternehmungen						33'211.00
6360	Inv.beiträge von priv.Org.o.Erwerbszweck						26'500.00
6360.00	Investitionsbeiträge von privaten Organisationen ohne Erw..						26'500.00
6370	Investitionsbeiträge private Haushalte						21'155.00
6370.00	Investitionsbeiträge von privaten Haushalten						21'155.00
69	Übertrag an Bilanz		3'915'814.81		4'595'000.00		3'828'159.41
6900	Aktivierte Ausgaben		3'915'814.81		4'595'000.00		3'828'159.41
6900.01	Aktivierte Ausgaben		3'915'814.81		4'595'000.00		3'828'159.41
	Nettoinvestitionen	3'900'814.81		4'467'000.00		3'043'104.06	