



Budget 2025

huttwil 
natürlich mittendrin

Inhalt

0	Auf einen Blick (<i>Management Summary</i>)	IV
1	Rechnungslegungsgrundsätze Harmonisiertes Rechnungslegungsmodell 2 (HRM2)	V
1.1.	Allgemeines	V
1.2.	Abschreibungen	V
1.3.	Investitionsrechnung / Aktivierungsgrenze	V
2	Erläuterungen	VI
2.1	Allgemeines	VI
2.2	Erfolgsrechnung	VI
2.2.1	Grundsätzliches	VI
2.2.2	Erläuterung zur Entwicklung Personalaufwand	VI
2.2.3	Erläuterung zur Entwicklung Sachaufwand	VII
2.2.4	Erläuterungen zur Entwicklung Finanzaufwand	VII
2.2.5	Erläuterungen zur Entwicklung Transferaufwand	VII
2.2.6	Erläuterung zur Entwicklung Steuerertrag	VII
2.2.7	Erläuterungen zur Entwicklung des ausserordentlichen Aufwandes und Ertrages	VII
2.2.8	Erläuterungen zur Entwicklung des Transferertrages	VII
2.2.9	Erläuterung zur Entwicklung Entnahmen Fonds und Spezialfinanzierungen	VII
2.3	Investitionsrechnung	VIII
3	Ergebnis	IX
3.1	Übersicht Gesamtergebnis	IX
3.2	Gesamtergebnis Gemeinde	X
3.3	Ergebnis gebührenfinanzierte Spezialfinanzierungen	X
4	Erfolgsrechnung	XI
4.1	Zusammenzug Erfolgsrechnung, Gliederung nach Sachgruppen	XI
4.2	Zusammenzug Erfolgsrechnung, Gliederung nach Funktionen	XII

4.3	Erfolgsrechnung, Gliederung nach Funktionen	XIII
5	Investitionsrechnung	XVIII
5.1	Zusammenzug Investitionsrechnung, Gliederung nach Funktionen	XVIII
6	Eigenkapitalnachweis	XIX
6.1	Auswertungen	XIX
6.2	Kommentare zu den Auswertungen	XX
6.2.1	Eigenkapitalnachweis	XX
7	Antrag des Gemeinderates	XXI
8	Genehmigung Budget	XXII
9	Anhänge	XXIII

Vorbericht Budget 2025

0 Auf einen Blick (Management Summary)

Der **Gesamthaushalt** schliesst mit einem **Aufwandüberschuss von CHF -48'763.40** ab. Der Allgemeine Haushalt weist einen Aufwandüberschuss von CHF -203'982.40 aus. Die Spezialfinanzierungen schliessen mit einem Ertragsüberschuss von CHF 155'219.00 ab.

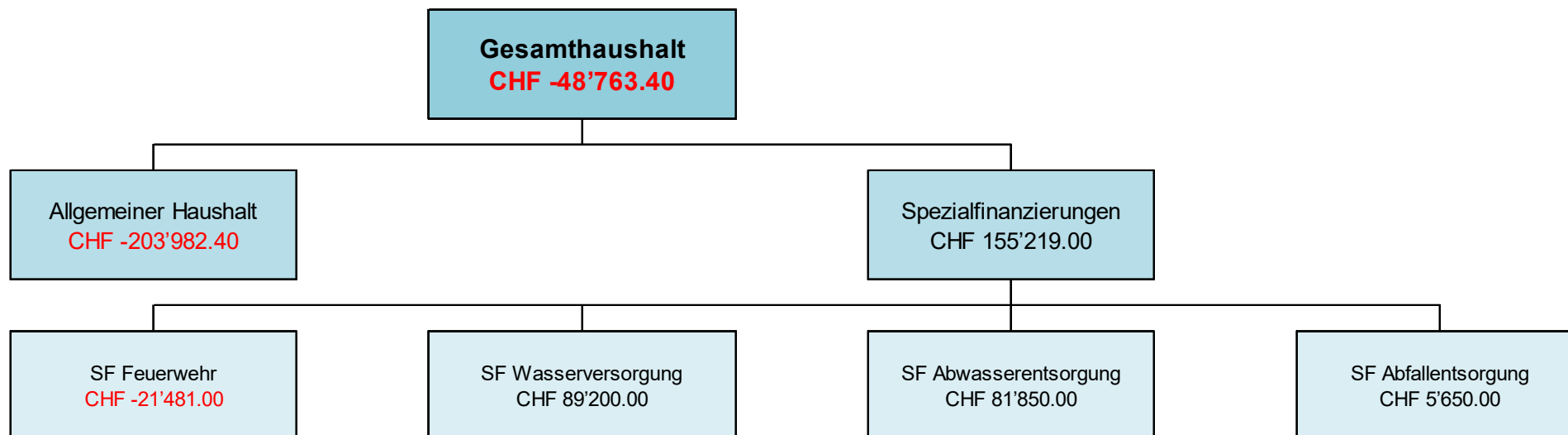

Steuern

Die **Gemeindesteueranlage von 1.65 Einheiten** wird auf 1.74 Einheiten erhöht. Die **Liegenschaftssteuer von 1.2 ‰** der amtlichen Werte bleiben gegenüber 2024 unverändert. Ein **Steueranlagezehntel** beträgt rund **CHF 591'925.00**.

1 Rechnungslegungsgrundsätze Harmonisiertes Rechnungslegungsmodell 2 (HRM2)

1.1. Allgemeines

Das Budget 2025 wurde nach dem neuen Rechnungslegungsmodell HRM2, gemäss Art. 70 Gemeindegesetz, erstellt.

In Anlehnung an die Rechnungslegung der Privatwirtschaft wird die Erfolgsrechnung dreistufig geführt. Im Erfolgs- und Finanzierungsausweis erfolgt die Darstellung nach jeweiliger Finanzierung.

1.2. Abschreibungen

Bestehendes Verwaltungsvermögen

Das am 1.1.2016 bestehende Verwaltungsvermögen von CHF 9'501'782.55 (exkl. Darlehen und Beteiligungen) wurde zu Buchwerten in HRM2 übernommen und wird innert 12 Jahren, d.h. ab dem Rechnungsjahr 2016 bis und mit Rechnungsjahr 2027 linear abgeschrieben. Dies ergibt bei einem Abschreibungssatz von 8.35 % rund CHF 793'000.00 jährlich.

Neues Verwaltungsvermögen

Auf neuen Vermögenswerten werden mit HRM2 die planmässigen Abschreibungen nach Anlagekategorien und Nutzungsdauer (Anhang 2 der Gemeindeverordnung) berechnet. Die Abschreibungen erfolgen linear nach Nutzungsdauer.

Zusätzliche Abschreibungen (Art. 84 GV)

Zusätzliche Abschreibungen betreffen nur den **allgemeinen Haushalt** und werden vorgenommen, wenn im Rechnungsjahr

- a) in der Erfolgsrechnung ein Ertragsüberschuss ausgewiesen wird und
- b) die ordentlichen Abschreibungen kleiner als die Nettoinvestitionen sind.

1.3. Investitionsrechnung / Aktivierungsgrenze

Der Gemeinderat belastet einzelne Ausgaben mit Investitionscharakter bis zum Betrag von **CHF 50'000.00 (Aktivierungsgrenze)** der Erfolgsrechnung. Er verfolgt dabei eine konstante Praxis.

2 Erläuterungen

2.1 Allgemeines

Das Budget 2025 basiert auf nachstehenden Prognoseannahmen und Zuwachsraten.

	2023	2024	2025
Bevölkerung	5'060	5'267	5'317
Steuerpflichtige	3'095	3'160	3'190
Einkommenssteuer Natürlich Personen		1.00%	1.00%
Vermögenssteuer Natürliche Personen		1.00%	1.00%
Gewinnsteuer Juristische Personen		1.00%	1.00%
Personalaufwand		2.50%	2.50%
Sachaufwand		2.50%	2.50%

2.2 Erfolgsrechnung

2.2.1 Grundsätzliches

Die Zahlungen in die Lastenausgleiche steigen von Jahr zu Jahr aufgrund der steigenden Einwohnerzahlen. Ebenfalls steigt der Abschreibungsaufwand als Folge der hohen Investitionen. Zudem sinken die Ablieferungen der IBH AG, weil die Rückführung von nicht benötigtem Eigenkapital an die Gemeinde abgeschlossen ist. Diese Mehrablieferungen betragen in den vergangenen Jahren zwischen CHF 100'000.00 und CHF 200'000.00. Ebenfalls bei der Kieswerk Hüswil AG ist mit einer Reduktion der Ablieferungen zu rechnen, da deren Rechnungsergebnisse bedingt durch hohe Investitionen mit einem tieferen Gewinn abschliessen werden. Im Budget wird mit einem Minderertrag in der Grössenordnung von CHF 200'000.00 ausgegangen. Das Ergebnis stellt sich weiterhin besser dar aufgrund dessen, dass die Vorschriften der Rechnungslegung HRM2 verlangen, dass die Spezialfinanzierung "Übertrag Verwaltungsvermögen IBH AG", erfolgswirksam während 16 Jahren, abgebaut werden muss. Dies führt zu einer Verbesserung des Ergebnisses von CHF 562'500.00.

2.2.2 Erläuterung zur Entwicklung Personalaufwand (Sachgruppe 30)

Der Personalaufwand steigt gegenüber dem Budget 2024 um CHF 219'450.00 oder 5.70 %. Der Mehraufwand ist insbesondere auf die erwartete Teuerung und die Lohnentwicklung bei den jungen Mitarbeitenden und den Mehrkosten infolge von Personalwechseln zurückzuführen.

2.2.3 Erläuterung zur Entwicklung Sachaufwand (*Sachgruppe 31*)

Im Bereich Sach- und Betriebsaufwand ist ein Mehraufwand von CHF 73'724.80 oder 1.46 % gegenüber dem Budget 2024 zu verzeichnen. Dies ist auf den nötigen Bezug von Dienstleistungen Dritter infolge nicht besetzter Stellen zurückzuführen.

2.2.4 Erläuterungen zur Entwicklung Finanzaufwand (*Sachgruppe 34*)

Im Finanzaufwand resultiert ein Mehraufwand von CHF 271'600.00 oder 59.50%. Dieser Mehraufwand ist auf die steigenden Zinsen bei kurzfristigen Darlehen und auf den Liegenschaftsaufwand Finanzvermögen zurückzuführen.

2.2.5 Erläuterungen zur Entwicklung Transferaufwand (*Sachgruppe 36*)

Beim Transferaufwand resultiert ein Mehraufwand von CHF 579'709.40 oder 5.01% gegenüber dem Budget 2024.

2.2.6 Erläuterung zur Entwicklung Steuerertrag (*Sachgruppe 40*)

Bei den Einkommenssteuern und Vermögenssteuern wurde im Vergleich zum Budget 2024 mit einem Wachstum von 1.00% gerechnet. Bei den Vermögenssteuern wurde ebenfalls mit einem Wachstum von 1.00% gerechnet. Hier resultiert, unter anderem durch die geplante Steuererhöhung, gegenüber dem Budget 2024 ein Mehrertrag von Total CHF 1'360'255.00.

2.2.7 Erläuterungen zur Entwicklung des ausserordentlichen Aufwandes und Ertrages (*Sachgruppe 38/48*)

Der ausserordentliche Ertrag ist zur Hauptsache auf die erfolgswirksame Auflösung der Spezialfinanzierung "Übertrag Verwaltungsvermögen IBH AG" zurückzuführen wie unter Ziffer 2.2.1 erwähnt. Dieser führt lediglich zu einem besseren Ergebnis, nicht aber zu einer höheren Selbstfinanzierung.

2.2.8 Erläuterungen zur Entwicklung des Transferertrages (*Sachgruppe 46*)

Die Gemeinde hat gemäss Berechnung des Kantons Anspruch auf einen Zuschuss Mindestausstattung.

Die Mindestausstattung ist eine zusätzliche Hilfe für finanzschwache Gemeinden. Mit dem Zuschuss sollen sie in die Lage versetzt werden, ein Grundangebot an öffentlichen Gütern und Dienstleistungen aufrecht zu erhalten. Anspruch auf eine Mindestausstattung haben Gemeinden, deren HEI (Harmonisierter Steuerertragsindex) nach dem Disparitätenabbau, einen vom Regierungsrat innerhalb einer Bandbreite von 75 bis 90 liegenden Mindestwert, nicht erreichen. Der HEI der Gemeinde beträgt nach dem Disparitätenabbau 81.99%, daher beträgt die Mindestausstattung im Budgetjahr 2025 voraussichtlich CHF 598'463.00.

2.2.9 Erläuterung zur Entwicklung Entnahmen Fonds und Spezialfinanzierungen (*Sachgruppe 35/45*)

Die Entnahmen aus den Fonds und Spezialfinanzierungen zeigen einen Mehrertrag von CHF 61'850.00. Die Einnahmen setzen sich aufgrund der geplanten Investitionen aus den Abschreibungen in den Bereichen Wasser und Abwasser zusammen.

2.3 Investitionsrechnung

Den Bruttoinvestitionen von CHF 3'692'000.00 stehen Einnahmen von CHF 348'000.00 gegenüber. Die **Nettoinvestitionen betragen somit CHF 3'344'000.00.**

Die grössten **Bruttoinvestitionen** betreffen folgende Projekte.

Feuerwehr Huttwil

Neubau Feuerwehrmagazin	CHF	50'000.00
-------------------------	-----	-----------

Schulliegenschaften

SH Schwarzenbach, Ersatz sanitäre Anlagen	CHF	50'000.00
SH Hofmatt, Erweiterung	CHF	150'000.00
SH Schwarzenbach, Erweiterung	CHF	150'000.00

Gemeindestrassen

Silostrasse, Sanierung inkl. Trottoir-Verbreiterung	CHF	139'000.00
Bubenbergstrasse, Sanierung	CHF	250'000.00
Luzernstrasse, Sanierung Fussgängerbrücke	CHF	480'000.00
Wiesenstrasse, Sanierung Strasse	CHF	250'000.00
Ringstrasse, Sanierung Strasse	CHF	150'000.00

Wasserversorgung

Bubenbergstrasse, Sanierung Wasserleitung	CHF	90'000.00
Wiesenstrasse, Sanierung Wasserleitung	CHF	100'000.00
Ringstrasse, Sanierung Wasserleitung	CHF	200'000.00
Langenthalstrasse, Ersatz Wasserleitung	CHF	340'000.00

Abwasserversorgung

Bubenbergstrasse, Sanierung Abwasserleitung	CHF	100'000.00
Silostrasse, Sanierung Abwasserleitung	CHF	158'000.00
Wiesenstrasse, Sanierung Abwasserleitung (Relining)	CHF	200'000.00
GEP-Landwirtschaft Schweinbrunnenberg	CHF	260'000.00

Abfall

Deponie Schweinbrunnen, Sanierung	CHF	60'000.00
-----------------------------------	-----	-----------

3 Ergebnis

3.1 Übersicht Gesamtergebnis

Bezeichnung	Allgemeiner Haushalt	Wasser	Abwasser	Abfall	Feuerwehr	Gesamthaushalt
Erfolgsrechnung						
Betrieblicher Aufwand	-20'649'655.40	-1'178'400.00	-1'813'300.00	-671'800.00	-290'931.00	-24'604'086.40
Betrieblicher Ertrag	18'768'963.00	1'256'800.00	1'882'300.00	676'000.00	265'450.00	22'849'513.00
Ergebnis aus betrieblicher Tätigkeit	-1'880'692.40	78'400.00	69'000.00	4'200.00	-25'481.00	-1'754'573.40
Finanzaufwand	-727'400.00	0.00	-150.00	0.00	-500.00	-728'050.00
Finanzertrag	1'721'210.00	10'800.00	13'000.00	1'450.00	4'500.00	1'750'960.00
Ergebnis aus Finanzierung	993'810.00	10'800.00	12'850.00	1'450.00	4'000.00	1'022'910.00
Operatives Ergebnis	-886'882.40	89'200.00	81'850.00	5'650.00	-21'481.00	-731'663.40
Ausserordentlicher Aufwand	-188'400.00	0.00	0.00	0.00	0.00	-188'400.00
Ausserordentlicher Ertrag	871'300.00	0.00	0.00	0.00	0.00	871'300.00
Ausserordentliches Ergebnis	682'900.00	0.00	0.00	0.00	0.00	682'900.00
Gesamtergebnis Erfolgsrechnung	-203'982.40	89'200.00	81'850.00	5'650.00	-21'481.00	-48'763.40
Investitionsrechnung						
Investitionsausgaben	-1'903'000.00	-895'000.00	-768'000.00	-76'000.00	-50'000.00	-3'692'000.00
Investitionseinnahmen	250'000.00	0.00	66'000.00	32'000.00	0.00	348'000.00
Ergebnis Investitionsrechnung	-1'653'000.00	-895'000.00	-702'000.00	-44'000.00	-50'000.00	-3'344'000.00
Finanzierungsergebnis						
Selbstfinanzierung						
Gesamtergebnis Erfolgsrechnung	-203'982.40	89'200.00	81'850.00	5'650.00	-21'481.00	-48'763.40
Abschreibungen Verwaltungsvermögen	2'062'530.00	51'300.00	137'300.00	8'400.00	6'450.00	2'265'980.00
Einlagen Fonds und Spezialfinanzierungen	0.00	426'000.00	574'200.00	0.00	0.00	1'000'200.00
Entnahmen Fonds und Spezialfinanzierungen	0.00	-101'300.00	-187'300.00	0.00	0.00	-288'600.00
Abschreibungen Investitionsbeiträge	49'200.00	0.00	0.00	0.00	0.00	49'200.00
Einlagen in das Eigenkapital	188'400.00	0.00	0.00	0.00	0.00	188'400.00
Entnahmen aus dem Eigenkapital	-871'300.00	0.00	0.00	0.00	0.00	-871'300.00
Selbstfinanzierung	1'224'847.60	465'200.00	606'050.00	14'050.00	-15'031.00	2'295'116.60
Nettoinvestitionen	-1'653'000.00	-895'000.00	-702'000.00	-44'000.00	-50'000.00	-3'344'000.00
Finanzierungsergebnis	-428'152.40	-429'800.00	-95'950.00	-29'950.00	-65'031.00	-1'048'883.40

3.2 Gesamtergebnis Gemeinde

Die Selbstfinanzierung der Gemeinde ist aufgrund der Investitionsprojekte, tieferen Einnahmen aus Dividenden und höheren Ausgaben trotz Erhöhung der Steueranlage auf 1.74 Einheiten ungenügend, was aus vorstehender Tabelle deutlich ersichtlich ist. Das verbesserte Ergebnis resultiert hauptsächlich aus dem höheren Finanzausgleich und dem zusätzlichen Zuschuss an die Mindestausstattung. Dies zeigt, dass die Steuerkraft der Gemeinde im kantonalen Mittel schwach ist. Ebenfalls ist das Wachstum der Steuererträge im Vergleich zum kantonalen Wachstum schwach. Die vorgesehenen Investitionen können nicht aus selbsterarbeiteten Mitteln finanziert werden, sondern sind entweder aus Vermögensverzehr oder Kreditaufnahmen zu finanzieren.

3.3 Ergebnis gebührenfinanzierte Spezialfinanzierungen

Wasserversorgung

Die SF Wasserversorgung schliesst mit einem **Überschuss von CHF 89'200.00**, welcher dem Konto SF Wasserversorgung Rechnungsausgleich gutgeschrieben wird.

Abwasserentsorgung

Die SF Abwasserentsorgung schliesst mit einem **Überschuss von CHF 81'850.00**, welcher dem Konto SF Abwasserentsorgung Rechnungsausgleich gutgeschrieben wird.

Abfallentsorgung

Die SF Abfallentsorgung schliesst mit einem **Überschuss von CHF 5'650.00**, welcher dem Konto SF Abfallentsorgung Rechnungsausgleich gutgeschrieben wird.

Feuerwehr

Die SF Feuerwehr Gemeinde Huttwil schliesst mit einem **Defizit von CHF 21'481.00**, welcher dem Konto SF Feuerwehr Huttwil (*Rechnungsausgleich*) entnommen wird.

4 Erfolgsrechnung

4.1 Zusammenzug Erfolgsrechnung, Gliederung nach Sachgruppen

Gliederung nach Sachgruppen		Budget 2025		Budget 2024		Rechnung 2023	
Konto	Bezeichnung	Aufwand	Ertrag	Aufwand	Ertrag	Aufwand	Ertrag
	Erfolgsrechnung	26'812'221.40	26'812'221.40	25'598'112.20	25'598'112.20	25'457'717.93	25'457'717.93
3	Aufwand	26'635'521.40		25'167'447.20		24'449'481.68	
30	Personalaufwand	4'069'900.00		3'850'450.00		3'593'361.53	
31	Sach- und übriger Betriebsaufwand	5'119'604.00		5'045'879.20		4'058'768.53	
33	Abschreibungen Verwaltungsvermögen	2'265'980.00		2'103'030.00		1'886'398.81	
34	Finanzaufwand	728'050.00		456'450.00		483'725.84	
35	Einlagen in Fonds und Spezialfinanzierungen	1'000'200.00		885'000.00		910'300.49	
36	Transferaufwand	12'148'402.40		11'568'693.00		11'322'056.82	
38	Ausserordentlicher Aufwand	188'400.00		188'100.00		1'132'244.00	
39	Interne Verrechnungen	1'114'985.00		1'069'845.00		1'062'625.66	
4	Ertrag		26'586'758.00		25'391'880.00		25'457'717.93
40	Fiskalertrag		12'140'090.00		10'779'835.00		11'468'573.90
41	Regalien und Konzessionen		325'000.00		375'000.00		342'499.98
42	Entgelte		4'393'460.00		4'256'050.00		4'134'390.91
44	Finanzertrag		1'750'960.00		1'824'235.00		2'162'349.60
45	Entnahmen Fonds u. Spezialfinanzierungen		288'600.00		226'750.00		183'388.65
46	Transferertrag		5'702'363.00		6'095'465.00		5'404'761.23
48	Ausserordentlicher Ertrag		871'300.00		764'700.00		699'128.00
49	Interne Verrechnungen		1'114'985.00		1'069'845.00		1'062'625.66
9	Abschlusskonten	176'700.00	225'463.40	430'665.00	206'232.20	1'008'236.25	
90	Abschluss Erfolgsrechnung	176'700.00	225'463.40	430'665.00	206'232.20	1'008'236.25	

4.2 Zusammenzug Erfolgsrechnung, Gliederung nach Funktionen

Gliederung nach Funktionen		Budget 2025		Budget 2024		Rechnung 2023	
Konto	Bezeichnung	Aufwand	Ertrag	Aufwand	Ertrag	Aufwand	Ertrag
	ERFOLGSRECHNUNG	26'812'221.40	26'812'221.40	25'598'112.20	25'598'112.20	25'457'717.93	25'457'717.93
00	Allgemeine Verwaltung	1'866'750.00	305'680.00	1'762'300.00	311'480.00	1'472'399.39	335'954.80
	Nettoaufwand		1'561'070.00		1'450'820.00		1'136'444.59
1	Öffentliche Ordnung und Sicherheit, Verteidigung	2'232'466.00	1'458'506.00	2'040'715.00	1'394'105.00	1'934'597.82	1'355'065.00
	Nettoaufwand		773'960.00		646'610.00		579'532.82
2	Bildung	6'712'662.40	2'400'235.00	6'801'680.00	2'623'915.00	6'737'309.63	2'347'028.15
	Nettoaufwand		4'312'427.40		4'177'765.00		4'390'281.48
3	Kultur, Sport und Freizeit, Kirche	1'454'360.00	63'000.00	1'287'529.20	88'000.00	1'275'209.66	77'702.60
	Nettoaufwand		1'391'360.00		1'199'529.20		1'197'507.06
4	Gesundheit	36'050.00	900.00	36'000.00	3'900.00	29'831.35	4'202.70
	Nettoaufwand		35'150.00		32'100.00		25'628.65
5	Soziale Sicherheit	5'545'705.00	449'300.00	5'062'025.00	463'800.00	4'529'447.80	368'202.43
	Nettoaufwand		5'096'405.00		4'598'225.00		4'161'245.37
6	Verkehr und Nachrichtenübermittlung	2'265'674.00	911'640.00	2'313'378.00	831'950.00	1'960'773.97	648'454.45
	Nettoaufwand		1'354'034.00		1'481'428.00		1'312'319.52
7	Umweltschutz und Raumordnung	4'477'160.00	3'873'750.00	4'444'200.00	3'852'300.00	4'139'100.31	3'600'007.66
	Nettoaufwand		603'410.00		591'900.00		539'092.65
8	Volkswirtschaft	100'400.00	557'700.00	94'710.00	1'184'000.00	79'635.71	1'157'093.18
	Nettoertrag		457'300.00		1'089'290.00		1'077'457.47
9	Finanzen und Steuern	2'120'994.00	16'791'510.40	1'755'575.00	14'844'662.20	3'299'412.29	15'564'006.96
	Nettoertrag		14'670'516.40		13'089'087.20		12'264'594.67

4.3 Erfolgsrechnung, Gliederung nach Funktionen

Die wichtigsten Zahlen der Erfolgsrechnung im Vergleich zum Budget 2024.

Gliederung nach Funktionen		Budget 2025		Budget 2024		Rechnung 2023	
Konto	Bezeichnung	Aufwand	Ertrag	Aufwand	Ertrag	Aufwand	Ertrag
	ERFOLGSRECHNUNG	26'812'221.40	26'812'221.40	25'598'112.20	25'598'112.20	25'457'717.93	25'457'717.93
00	Allgemeine Verwaltung	1'866'750.00	305'680.00	1'762'300.00	311'480.00	1'472'399.39	335'954.80
	Nettoaufwand		1'561'070.00		1'450'820.00		1'136'444.59

Allgemeine Dienste

- Die Gehaltskosten wurden mit einem Zuschlag von 2.5 % berechnet.
- Die budgetierten Ausgaben sind aufgrund der Teuerung etwas gestiegen.

Gliederung nach Funktionen		Budget 2025		Budget 2024		Rechnung 2023	
Konto	Bezeichnung	Aufwand	Ertrag	Aufwand	Ertrag	Aufwand	Ertrag
	ERFOLGSRECHNUNG	26'812'221.40	26'812'221.40	25'598'112.20	25'598'112.20	25'457'717.93	25'457'717.93
1	Öffentliche Ordnung und Sicherheit, Verteidigung	2'232'466.00	1'458'506.00	2'040'715.00	1'394'105.00	1'934'597.82	1'355'065.00
	Nettoaufwand		773'960.00		646'610.00		579'532.82

Allgemeines Rechtswesen

- Die Besoldungen wurden mit einem Zuwachs von 2.5 % berechnet.
- Aufgrund der vakanten Stellen in der Bauabteilung, mussten wieder Dienstleistungen für Dritte budgetiert werden.

Feuerwehr

- Der Beitrag an die Regionale Feuerwehr Huttwil beläuft sich auf CHF 243'781.00 und liegt etwas höher als im Vorjahr (Budget 2024 CHF 220'735.00).

Gliederung nach Funktionen		Budget 2025		Budget 2024		Rechnung 2023	
Konto	Bezeichnung	Aufwand	Ertrag	Aufwand	Ertrag	Aufwand	Ertrag
	ERFOLGSRECHNUNG	26'812'221.40	26'812'221.40	25'598'112.20	25'598'112.20	25'457'717.93	25'457'717.93
2	Bildung	6'712'662.40	2'400'235.00	6'801'680.00	2'623'915.00	6'737'309.63	2'347'028.15
	Nettoaufwand		4'312'427.40		4'177'765.00		4'390'281.48

Kindergarten, Primarstufe, Sekundarstufe

- Die Kosten für die obligatorische Schule steigen um 3.08 % und betragen netto CHF 4'112'477.40 (Budget 2024 CHF 3'989'615.00).
- Die Gehaltskosten der Lehrpersonen werden, basierend auf den Pensenmeldungen sowie der Anzahl Schülerinnen und Schüler der Schule Huttwil, durch den Kanton via Lastenausgleich erhoben.
- Den angeschlossenen Gemeinden werden die Beiträge an die Betriebskosten, Schulinfrastrukturkosten und Gehaltskosten Lehrpersonen basierend auf der Anzahl Schülerinnen und Schüler, welche in der Gemeinde Huttwil die Schule besuchen, in Rechnung gestellt. Entsprechend den Schülerzahlen sind diese Kosten grösseren Schwankungen unterworfen.

Schulliegenschaften

- Die Besoldungen wurden mit einem Zuwachs von 2.5 % berechnet.
- Im Budgetjahr 2025 sind für den Unterhalt an Gebäuden CHF 214'700.00 vorgesehen (Budget 2024 CHF 280'750.00).

Gliederung nach Funktionen		Budget 2025		Budget 2024		Rechnung 2023	
Konto	Bezeichnung	Aufwand	Ertrag	Aufwand	Ertrag	Aufwand	Ertrag
	ERFOLGSRECHNUNG	26'812'221.40	26'812'221.40	25'598'112.20	25'598'112.20	25'457'717.93	25'457'717.93
3	Kultur, Sport und Freizeit, Kirche	1'454'360.00	63'000.00	1'287'529.20	88'000.00	1'275'209.66	77'702.60
	Nettoaufwand		1'391'360.00		1'199'529.20		1'197'507.06

Sport

- Aufgrund des Eisbeitrages steigen die Kosten um netto CHF 191'830.80 gegenüber dem Budget 2024.

Gliederung nach Funktionen		Budget 2025		Budget 2024		Rechnung 2023	
Konto	Bezeichnung	Aufwand	Ertrag	Aufwand	Ertrag	Aufwand	Ertrag
	ERFOLGSRECHNUNG	26'812'221.40	26'812'221.40	25'598'112.20	25'598'112.20	25'457'717.93	25'457'717.93
4	Gesundheit	36'050.00	900.00	36'000.00	3'900.00	29'831.35	4'202.70
	Nettoaufwand		35'150.00		32'100.00		25'628.65

Es sind nur geringe Kostenveränderungen festzustellen.

Gliederung nach Funktionen		Budget 2025		Budget 2024		Rechnung 2023	
Konto	Bezeichnung	Aufwand	Ertrag	Aufwand	Ertrag	Aufwand	Ertrag
	ERFOLGSRECHNUNG	26'812'221.40	26'812'221.40	25'598'112.20	25'598'112.20	25'457'717.93	25'457'717.93
5	Soziale Sicherheit	5'545'705.00	449'300.00	5'062'025.00	463'800.00	4'529'447.80	368'202.43
	Nettoaufwand		5'096'405.00		4'598'225.00		4'161'245.37

Ergänzungsleistungen AHV / IV

- Die Entschädigung an den Kanton für die Ergänzungsleistung beträgt CHF 1'285'148.00 (Budget 2024 CHF 1'175'625.00). Pro EinwohnerIn werden CHF 244.00 (Budget 2024 CHF 225.00) im Lastenausgleich in Rechnung gestellt.

Kinderkrippen und Kinderhorte

- Der Betriebsbeitrag an die KiTA Huttwil und Umgebung beträgt netto CHF 55'700.00 (Budget 2024 CHF 55'700.00). Die Gesamtkosten bei den Betreuungsgutscheinen betragen rund CHF 300'000.00. Davon übernimmt der Kanton 80% (CHF 240'000.00) und die Anschlussgemeinden zusammen CHF 6'500.00.

Tageselternverein

- Der Betriebsbeitrag an den Tageselternverein wird basierend auf den Betreuungsstunden festgelegt, der Nettoaufwand beträgt CHF 24'000.00 (Budget 2024 CHF 24'000.00). Die Gesamtkosten bei den Betreuungsgutscheinen betragen rund CHF 200'000.00. Davon übernimmt der Kanton 80% (CHF 160'000.00) und die Anschlussgemeinden zusammen CHF 16'000.00.

Regionaler Sozialdienst

- Der Beitrag an den Sozialdienst Region Trachselwald für die nicht lastenausgleichsberechtigten Kosten steigen um CHF 71'700.00 auf CHF 312'000.00 (Budget 2024 CHF 240'300.00).

Lastenausgleich Sozialhilfe

- Aufgrund der Einwohnerzahl steigt die Entschädigung an den Kanton für die Sozialhilfe und beträgt CHF 3'244'472.00 (Budget 2024 CHF 2'952'125.00). Die Kosten werden pro EinwohnerIn ermittelt und betragen aktuell CHF 616.00/EinwohnerIn (Budget 2024 CHF 565.00/EinwohnerIn).

Gliederung nach Funktionen		Budget 2025		Budget 2024		Rechnung 2023	
Konto	Bezeichnung	Aufwand	Ertrag	Aufwand	Ertrag	Aufwand	Ertrag
	ERFOLGSRECHNUNG	26'812'221.40	26'812'221.40	25'598'112.20	25'598'112.20	25'457'717.93	25'457'717.93
6	Verkehr und Nachrichtenübermittlung	2'265'674.00	911'640.00	2'313'378.00	831'950.00	1'960'773.97	648'454.45
	Nettoaufwand		1'354'034.00		1'481'428.00		1'312'319.52

Gemeindestrassen

- Die Gehaltskosten des Werkhofpersonals wurden mit einem Zuwachs von 2.5 % berechnet.
- Die grösste Abweichung resultiert aufgrund der Einführung der Parkplatzbewirtschaftung. Hier wird mit Nettoeinnahmen von CHF 101'000.00 gerechnet.

Gemeindeanteil Öffentlicher Verkehr

- Die Kosten für den Lastenausgleich öffentlicher Verkehr sinken um CHF 664.00 auf CHF 449'844.00 (Budget 2024 CHF 450'508.00).

Gliederung nach Funktionen		Budget 2025		Budget 2024		Rechnung 2023	
Konto	Bezeichnung	Aufwand	Ertrag	Aufwand	Ertrag	Aufwand	Ertrag
	ERFOLGSRECHNUNG	26'812'221.40	26'812'221.40	25'598'112.20	25'598'112.20	25'457'717.93	25'457'717.93
7	Umweltschutz und Raumordnung	4'477'160.00	3'873'750.00	4'444'200.00	3'852'300.00	4'139'100.31	3'600'007.66
	Nettoaufwand		603'410.00		591'900.00		539'092.65

Spezialfinanzierungen Wasserversorgung, Abwasserentsorgung, Abfallentsorgung

- Die Erläuterungen zu den Ergebnissen der Spezialfinanzierungen sind unter Ziffer 3.3 zu finden.

Gliederung nach Funktionen		Budget 2025		Budget 2024		Rechnung 2023	
Konto	Bezeichnung	Aufwand	Ertrag	Aufwand	Ertrag	Aufwand	Ertrag
	ERFOLGSRECHNUNG	26'812'221.40	26'812'221.40	25'598'112.20	25'598'112.20	25'457'717.93	25'457'717.93
8	Volkswirtschaft	100'400.00	557'700.00	94'710.00	1'184'000.00	79'635.71	1'157'093.18
	Nettoertrag	457'300.00		1'089'290.00		1'077'457.47	

Elektrizität

- Die Konzessionsabgabe Elektrizität der IBH AG sinkt gegenüber dem Budget 2024 um CHF 50'000 auf CHF 325'000.00 (Budget 2024 CHF 375'000.00). Dies ist auf den starken Zubau von Solaranlagen zurück zu führen, welcher tiefere Erträge aus dem Bereich Netznutzung zur Folge hat.
- Wie in Ziffer 2.2.1 erwähnt wird die Spezialfinanzierung "Übertrag Verwaltungsvermögen IBH AG" über 16 Jahre aufgelöst. Diese Entnahmen müssen gemäss Kontenplan AGR in den Bereich 9950 neutrale Aufwendungen und Erträge verschoben werden.

Gliederung nach Funktionen		Budget 2025		Budget 2024		Rechnung 2023	
Konto	Bezeichnung	Aufwand	Ertrag	Aufwand	Ertrag	Aufwand	Ertrag
	ERFOLGSRECHNUNG	26'812'221.40	26'812'221.40	25'598'112.20	25'598'112.20	25'457'717.93	25'457'717.93
9	Finanzen und Steuern	2'120'994.00	16'791'510.40	1'755'575.00	14'844'662.20	3'299'412.29	15'564'006.96
	Nettoertrag	14'670'516.40		13'089'087.20		12'264'594.67	

Steuern

Die Berechnungen basieren auf den unter 2.1 erwähnten Prognoseannahmen und Zuwachsraten.

- Die Allgemeinen Gemeindesteuern weisen einen Nettoertrag von CHF 10'270'490.00 auf (Budget 2024 CHF 9'020'535.00).

Finanz- und Lastenausgleich

- Der Gemeindeanteil Lastenausgleich neue Aufgabenteilung beträgt CHF 958'594.00 (Budget 2024 CHF 956'175.00).
- Der soziodemografische Zuschuss beträgt CHF 83'600.00 (Budget 2024 CHF 82'100.00).
- Der Zuschuss Disparitätenabbau beträgt CHF 1'577'635.00 (Budget 2024 CHF 1'698'293.00).
- Der Zuschuss Mindestausstattung beträgt CHF 598'463.00 (Budget 2024 CHF 640'267.00).

Liegenschaften des Finanzvermögens

- Für den baulichen Unterhalt wurden CHF 382'450.00 budgetiert (Budget 2024 CHF 132'600.00).

5 Investitionsrechnung

5.1 Zusammenzug Investitionsrechnung, Gliederung nach Funktionen

		Budget 2025		Budget 2024		Rechnung 2023	
		Ausgaben	Einnahmen	Ausgaben	Einnahmen	Ausgaben	Einnahmen
	INVESTITIONSRECHNUNG	4'040'000.00	4'040'000.00	3'580'000.00	3'580'000.00	3'930'814.81	3'930'814.81
00	Allgemeine Verwaltung					114'722.05	
	Nettoausgaben						114'722.05
1	Öffentliche Ordnung und Sicherheit, Verteidigung	150'000.00		250'000.00		200'000.00	
	Nettoausgaben		150'000.00		250'000.00		200'000.00
2	Bildung	350'000.00		1'045'000.00		297'733.30	
	Nettoausgaben		350'000.00		1'045'000.00		297'733.30
6	Verkehr und Nachrichtenübermittlung	1'403'000.00	250'000.00	730'000.00	34'000.00	2'085'422.60	
	Nettoausgaben		1'153'000.00		696'000.00		2'085'422.60
7	Umweltschutz und Raumordnung	1'789'000.00	98'000.00	1'353'000.00	168'000.00	1'217'936.86	15'000.00
	Nettoausgaben		1'691'000.00		1'185'000.00		1'202'936.86
9	Finanzen und Steuern	348'000.00	3'692'000.00	202'000.00	3'378'000.00	15'000.00	3'915'814.81
	Nettoeinnahmen	3'344'000.00		3'176'000.00		3'900'814.81	

Details der Nettoinvestitionen

Allgemeiner Haushalt	CHF	1'653'000.00
SF Wasserversorgung	CHF	895'000.00
SF Abwasserentsorgung	CHF	702'000.00
SF Abfallentsorgung	CHF	44'000.00
SF Feuerwehr	CHF	50'000.00
Total Nettoinvestitionen	CHF	3'344'000.00

6 Eigenkapitalnachweis

6.1 Auswertungen

Eigenkapitalnachweis	Bestand	Veränderung		Bestand
	01.01.2024	2024	2025	31.12.2025
Spezialfinanzierungen				
SF Uebertrag Verwaltungsvermögen Ind. Betriebe Huttwil	4'499'998	-562'500	-562'500	3'374'998
SF Feuerwehr Eigenkapital	1'065'641	6'165	-21'481	1'050'325
SF Wasserversorgung Eigenkapital	-99'997	198'600	89'200	187'803
SF Abwasserentsorgung Eigenkapital	1'922'616	225'900	81'850	2'230'366
SF Abfallentsorgung Eigenkapital	359'776	-98'250	5'650	267'176
Vorfinanzierungen im Eigenkapital				
SF Reparatur- und Erneuerungsfinanzierung	862'266	19'600	-82'000	799'866
Liegenschaften Finanzvermögen				
SF Parkplatzerersatzabgaben	36'316	100	200	36'616
SF Grabunterhalt	53'788	-	-	53'788
SF Feuerwehr Region Huttwil, Werterhalt	725'626	-33'800	-38'800	653'026
SF Wasserversorgung Werterhalt	3'364'925	300'850	324'700	3'990'475
SF Abwasserentsorgung Werterhalt	5'597'461	357'400	386'900	6'341'761
Weiteres Eigenkapital				
Zusätzliche Abschreibungen	6'747'995	-	-	6'747'995
Neubewertungsreserve Finanzvermögen	9'085'219	-	-	9'085'219
Schwankungsreserven Vermögensmandat	-	-	-	-
Schwankungsreserven	3'071'603	-	-	3'071'603
Bilanzüberschuss / -fehlbetrag	30'521'902	-107'982	-203'982	30'209'938
Neues Eigenkapital	67'815'134	324'083	-20'263	68'100'953

6.2 Kommentare zu den Auswertungen

6.2.1 Eigenkapitalnachweis

Das Eigenkapital wird kontenplanmässig detailliert dargestellt.

Die Vorschriften der Rechnungslegung HRM2 verlangen, dass die Spezialfinanzierung "Übertrag Verwaltungsvermögen IBH AG", erfolgswirksam während 16 Jahren, abgebaut werden muss.

Aufgrund der zu erwartenden Defizite bei den Spezialfinanzierungen, sowie der erfolgswirksamen Auflösung der Spezialfinanzierung "Übertrag Veraltungsvermögen IBH AG" nimmt das Eigenkapital im Budgetjahr 2025 zu.

Die Einlagen in das Eigenkapital Vorfinanzierungen (Werterhalt) bei den Spezialfinanzierungen Wasser, Abwasser und Feuerwehr Region Huttwil erfahren eine Zunahme. Das neu geltende Recht wurde insoweit angepasst, dass neu auch für den Unterhalt in der Wasserversorgung und Abwasserentsorgung, welcher über die Erfolgsrechnung gebucht wird, Entnahmen erfolgen dürfen.

Insgesamt nimmt das Eigenkapital um CHF 285'819.00 zu (betrachtet über die Jahre 2024/2025, gemäss Tabelle oben).

7 Antrag des Gemeinderates

- a) Genehmigung Steueranlage 1.74 für die Gemeindesteuern
- b) Genehmigung Steueranlage 1.2 ‰ für die Liegenschaftssteuern
- c) Genehmigung Feuerwehrdienstersatzabgabe 4.0%
- d) Genehmigung Budget 2025, bestehend aus

Gesamthaushalt	CHF	30'767'302.40	CHF	30'718'539.00
Überschuss / Defizit			CHF	-48'763.40
Allgemeiner Haushalt	CHF	26'812'221.40	CHF	26'608'239.00
Überschuss / Defizit			CHF	-203'982.40
SF Wasserversorgung	CHF	1'178'400.00	CHF	1'267'600.00
Überschuss / Defizit			CHF	89'200.00
SF Abwasserentsorgung	CHF	1'813'450.00	CHF	1'895'300.00
Überschuss / Defizit	CHF			81'850.00
SF Abfallentsorgung	CHF	671'800.00	CHF	677'450.00
Überschuss / Defizit			CHF	5'650.00
SF Feuerwehr	CHF	291'431.00	CHF	269'950.00
Überschuss / Defizit			CHF	-21'481.00

Den Stimmberechtigten wird beantragt, das vorliegende Budget 2025, an der Gemeindeversammlung vom 04. Dezember 2024 zu genehmigen.

Huttwil, 11. Oktober 2024

Gemeinderat Huttwil



Walter Rohrbach
Präsident



Martin Jampen
Sekretär

Finanzverwaltung



Matthias Ettl
Finanzverwalter

8 Genehmigung Budget

Die Stimmberechtigten der Einwohnergemeinde Huttwil genehmigten das Budget 2025 am 04. Dezember 2024, an der Gemeindeversammlung, gemäss dem Antrag des Gemeinderates mit einem **Defizit Gesamthaushalt von total CHF -48'763.40, davon resultiert ein Defizit im allgemeinen Haushalt von CHF -203'982.40.**

Huttwil, 4. Dezember 2024

Einwohnergemeinde Huttwil



Walter Rohrbach
Präsident



Martin Jampen
Sekretär

9 Anhänge

	Seite
9.1 Übersicht Gesamthaushalt	1
9.2 Übersicht Allgemeiner Haushalt	2
9.3 Übersicht Wasserversorgung	3
9.4 Übersicht Abwasserentsorgung	4
9.5 Übersicht Abfallentsorgung	5
9.6 Übersicht Feuerwehr	6
9.7 Zusammenzug Erfolgsrechnung, nach Funktionen	7
9.8 Zusammenzug Erfolgsrechnung, nach Sachgruppen	8
9.9 Zusammenzug Investitionsrechnung, nach Funktionen	9
9.10 Zusammenzug Investitionsrechnung, nach Sachgruppen	10
9.11 Erfolgsrechnung, nach Funktionen	11 - 48
9.12 Erfolgsrechnung, nach Sachgruppen	49 - 66
9.13 Investitionsrechnung, nach Funktionen	67 - 71
9.14 Investitionsrechnung, nach Sachgruppen	72 - 73

Übersicht Gesamthaushalt

	Budget 2025	Budget 2024	Rechnung 2023
Erfolgsrechnung			
Betrieblicher Aufwand	24'604'086.40	23'453'052.20	21'770'886.18
Betrieblicher Ertrag	22'849'513.00	21'733'100.00	21'533'614.67
Ergebnis aus betrieblicher Tätigkeit	-1'754'573.40	-1'719'952.20	-237'271.51
Finanzaufwand	728'050.00	456'450.00	483'725.84
Finanzertrag	1'750'960.00	1'824'235.00	2'162'349.60
Ergebnis aus Finanzierung	1'022'910.00	1'367'785.00	1'678'623.76
Operatives Ergebnis	-731'663.40	-352'167.20	1'441'352.25
Ausserordentlicher Aufwand	188'400.00	188'100.00	1'132'244.00
Ausserordentlicher Ertrag	871'300.00	764'700.00	699'128.00
Ausserordentliches Ergebnis	682'900.00	576'600.00	-433'116.00
Gesamtergebnis Erfolgsrechnung	-48'763.40	224'432.80	1'008'236.25
Investitionsrechnung			
Investitionsausgaben	3'692'000.00	3'378'000.00	3'915'814.81
Investitionseinnahmen	348'000.00	202'000.00	15'000.00
Ergebnis Investitionsrechnung	-3'344'000.00	-3'176'000.00	-3'900'814.81
Finanzierungsergebnis			
Gesamtergebnis Erfolgsrechnung	-48'763.40	224'432.80	1'008'236.25
Abschreibungen Verwaltungsvermögen	2'265'980.00	2'103'030.00	1'886'398.81
Einlagen Fonds u. Spezialfinanzierungen	1'000'200.00	885'000.00	910'300.49
Entnahmen Fonds u. Spezialfinanzierungen	-288'600.00	-226'750.00	-183'388.65
Wertberichtigungen Darlehen VV	0.00	0.00	0.00
Wertberichtigungen Beteiligungen VV	0.00	0.00	0.00
Abschreibungen Investitionsbeiträge	49'200.00	49'200.00	49'097.00
Einlagen in das Eigenkapital	188'400.00	188'100.00	1'132'244.00
Entnahmen aus dem Eigenkapital	-871'300.00	-764'700.00	-699'128.00
Aufwertung Verwaltungsvermögen	0.00	0.00	0.00
Selbstfinanzierung	2'295'116.60	2'458'312.80	4'103'759.90
Nettoinvestitionen			
Ergebnis Investitionsrechnung	-3'344'000.00	-3'176'000.00	-3'900'814.81
Finanzierungsergebnis	-1'048'883.40	-717'687.20	202'945.09
(+ = Finanzierungsüberschuss / - = Finanzierungsfehlbetrag)			

Allgemeiner Haushalt

	Budget 2025	Budget 2024	Rechnung 2023
Erfolgsrechnung			
Betrieblicher Aufwand	20'649'655.40	19'807'217.20	18'371'657.63
Betrieblicher Ertrag	18'768'963.00	17'770'900.00	17'677'695.56
Ergebnis aus betrieblicher Tätigkeit	-1'880'692.40	-2'036'317.20	-693'962.07
Finanzaufwand	727'400.00	456'450.00	483'594.84
Finanzertrag	1'721'210.00	1'808'185.00	2'136'420.10
Ergebnis aus Finanzierung	993'810.00	1'351'735.00	1'652'825.26
Operatives Ergebnis	-886'882.40	-684'582.20	958'863.19
Ausserordentlicher Aufwand	188'400.00	188'100.00	1'132'244.00
Ausserordentlicher Ertrag	871'300.00	764'700.00	699'128.00
Ausserordentliches Ergebnis	682'900.00	576'600.00	-433'116.00
Gesamtergebnis Erfolgsrechnung	-203'982.40	-107'982.20	525'747.19
Investitionsrechnung			
Investitionsausgaben	1'903'000.00	2'050'000.00	2'786'125.25
Investitionseinnahmen	250'000.00	64'000.00	0.00
Ergebnis Investitionsrechnung	-1'653'000.00	-1'986'000.00	-2'786'125.25
Finanzierungsergebnis			
Selbstfinanzierung			
Gesamtergebnis Erfolgsrechnung	-203'982.40	-107'982.20	525'747.19
Abschreibungen Verwaltungsvermögen	2'062'530.00	1'963'930.00	1'792'248.25
Wertberichtigungen Darlehen VV	0.00	0.00	0.00
Wertberichtigungen Beteiligungen VV	0.00	0.00	0.00
Abschreibungen Investitionsbeiträge	49'200.00	49'200.00	49'097.00
Einlagen in das Eigenkapital	188'400.00	188'100.00	1'132'244.00
Entnahmen aus dem Eigenkapital	-871'300.00	-764'700.00	-699'128.00
Aufwertung Verwaltungsvermögen	0.00	0.00	0.00
Selbstfinanzierung	1'224'847.60	1'328'547.80	2'800'208.44
Nettoinvestitionen			
Ergebnis Investitionsrechnung	-1'653'000.00	-1'986'000.00	-2'786'125.25
Finanzierungsergebnis	-428'152.40	-657'452.20	14'083.19
(+ = Finanzierungsüberschuss / - = Finanzierungsfehlbetrag)			

Wasserversorgung

	Budget 2025	Budget 2024	Rechnung 2023
Erfolgsrechnung			
Betrieblicher Aufwand	1'178'400.00	1'042'850.00	1'012'978.61
Betrieblicher Ertrag	1'256'800.00	1'235'150.00	1'139'778.11
Ergebnis aus betrieblicher Tätigkeit	78'400.00	192'300.00	126'799.50
Finanzaufwand	0.00	0.00	0.00
Finanzertrag	10'800.00	6'300.00	8'943.00
Ergebnis aus Finanzierung	10'800.00	6'300.00	8'943.00
Operatives Ergebnis	89'200.00	198'600.00	135'742.50
Ausserordentlicher Aufwand	0.00	0.00	0.00
Ausserordentlicher Ertrag	0.00	0.00	0.00
Ausserordentliches Ergebnis	0.00	0.00	0.00
Gesamtergebnis Erfolgsrechnung	89'200.00	198'600.00	135'742.50
Investitionsrechnung			
Investitionsausgaben	895'000.00	502'000.00	637'414.60
Investitionseinnahmen	0.00	0.00	15'000.00
Ergebnis Investitionsrechnung	-895'000.00	-502'000.00	-622'414.60
Finanzierungsergebnis			
Selbstfinanzierung			
Gesamtergebnis Erfolgsrechnung	89'200.00	198'600.00	135'742.50
Abschreibungen Verwaltungsvermögen	51'300.00	29'150.00	17'235.60
Einlagen Fonds u. Spezialfinanzierungen	426'000.00	380'000.00	415'130.49
Entnahmen Fonds u. Spezialfinanzierungen	-101'300.00	-79'150.00	-67'235.60
Wertberichtigungen Darlehen VV	0.00	0.00	0.00
Wertberichtigungen Beteiligungen VV	0.00	0.00	0.00
Abschreibungen Investitionsbeiträge	0.00	0.00	0.00
Einlagen in das Eigenkapital	0.00	0.00	0.00
Entnahmen aus dem Eigenkapital	0.00	0.00	0.00
Aufwertung Verwaltungsvermögen	0.00	0.00	0.00
Selbstfinanzierung	465'200.00	528'600.00	500'872.99
Nettoinvestitionen			
Ergebnis Investitionsrechnung	-895'000.00	-502'000.00	-622'414.60
Finanzierungsergebnis	-429'800.00	26'600.00	-121'541.61
(+ = Finanzierungsüberschuss / - = Finanzierungsfehlbetrag)			

Abwasserentsorgung

	Budget 2025	Budget 2024	Rechnung 2023
Erfolgsrechnung			
Betrieblicher Aufwand	1'813'300.00	1'632'900.00	1'531'659.20
Betrieblicher Ertrag	1'882'300.00	1'852'600.00	1'735'763.90
Ergebnis aus betrieblicher Tätigkeit	69'000.00	219'700.00	204'104.70
Finanzaufwand	150.00	0.00	131.00
Finanzertrag	13'000.00	6'200.00	11'273.00
Ergebnis aus Finanzierung	12'850.00	6'200.00	11'142.00
Operatives Ergebnis	81'850.00	225'900.00	215'246.70
Ausserordentlicher Aufwand	0.00	0.00	0.00
Ausserordentlicher Ertrag	0.00	0.00	0.00
Ausserordentliches Ergebnis	0.00	0.00	0.00
Gesamtergebnis Erfolgsrechnung	81'850.00	225'900.00	215'246.70
Investitionsrechnung			
Investitionsausgaben	768'000.00	806'000.00	473'493.05
Investitionseinnahmen	66'000.00	128'000.00	0.00
Ergebnis Investitionsrechnung	-702'000.00	-678'000.00	-473'493.05
Finanzierungsergebnis			
Selbstfinanzierung			
Gesamtergebnis Erfolgsrechnung	81'850.00	225'900.00	215'246.70
Abschreibungen Verwaltungsvermögen	137'300.00	97'600.00	66'153.05
Einlagen Fonds u. Spezialfinanzierungen	574'200.00	505'000.00	495'170.00
Entnahmen Fonds u. Spezialfinanzierungen	-187'300.00	-147'600.00	-116'153.05
Wertberichtigungen Darlehen VV	0.00	0.00	0.00
Wertberichtigungen Beteiligungen VV	0.00	0.00	0.00
Abschreibungen Investitionsbeiträge	0.00	0.00	0.00
Einlagen in das Eigenkapital	0.00	0.00	0.00
Entnahmen aus dem Eigenkapital	0.00	0.00	0.00
Aufwertung Verwaltungsvermögen	0.00	0.00	0.00
Selbstfinanzierung	606'050.00	680'900.00	660'416.70
Nettoinvestitionen			
Ergebnis Investitionsrechnung	-702'000.00	-678'000.00	-473'493.05
Finanzierungsergebnis	-95'950.00	2'900.00	186'923.65
(+ = Finanzierungsüberschuss / - = Finanzierungsfehlbetrag)			

Abfallentsorgung

	Budget 2025	Budget 2024	Rechnung 2023
Erfolgsrechnung			
Betrieblicher Aufwand	671'800.00	722'300.00	592'095.90
Betrieblicher Ertrag	676'000.00	623'000.00	675'585.95
Ergebnis aus betrieblicher Tätigkeit	4'200.00	-99'300.00	83'490.05
Finanzaufwand	0.00	0.00	0.00
Finanzertrag	1'450.00	1'050.00	1'423.50
Ergebnis aus Finanzierung	1'450.00	1'050.00	1'423.50
Operatives Ergebnis	5'650.00	-98'250.00	84'913.55
Ausserordentlicher Aufwand	0.00	0.00	0.00
Ausserordentlicher Ertrag	0.00	0.00	0.00
Ausserordentliches Ergebnis	0.00	0.00	0.00
Gesamtergebnis Erfolgsrechnung	5'650.00	-98'250.00	84'913.55
Investitionsrechnung			
Investitionsausgaben	76'000.00	20'000.00	18'781.91
Investitionseinnahmen	32'000.00	10'000.00	0.00
Ergebnis Investitionsrechnung	-44'000.00	-10'000.00	-18'781.91
Finanzierungsergebnis			
Selbstfinanzierung			
Gesamtergebnis Erfolgsrechnung	5'650.00	-98'250.00	84'913.55
Abschreibungen Verwaltungsvermögen	8'400.00	8'900.00	7'322.91
Einlagen Fonds u. Spezialfinanzierungen	0.00	0.00	0.00
Entnahmen Fonds u. Spezialfinanzierungen	0.00	0.00	0.00
Wertberichtigungen Darlehen VV	0.00	0.00	0.00
Wertberichtigungen Beteiligungen VV	0.00	0.00	0.00
Abschreibungen Investitionsbeiträge	0.00	0.00	0.00
Einlagen in das Eigenkapital	0.00	0.00	0.00
Entnahmen aus dem Eigenkapital	0.00	0.00	0.00
Aufwertung Verwaltungsvermögen	0.00	0.00	0.00
Selbstfinanzierung	14'050.00	-89'350.00	92'236.46
Nettoinvestitionen			
Ergebnis Investitionsrechnung	-44'000.00	-10'000.00	-18'781.91
Finanzierungsergebnis	-29'950.00	-99'350.00	73'454.55
(+ = Finanzierungsüberschuss / - = Finanzierungsfehlbetrag)			

Feuerwehr

	Budget 2025	Budget 2024	Rechnung 2023
Erfolgsrechnung			
Betrieblicher Aufwand	290'931.00	247'785.00	262'494.84
Betrieblicher Ertrag	265'450.00	251'450.00	304'791.15
Ergebnis aus betrieblicher Tätigkeit	-25'481.00	3'665.00	42'296.31
Finanzaufwand	500.00	0.00	0.00
Finanzertrag	4'500.00	2'500.00	4'290.00
Ergebnis aus Finanzierung	4'000.00	2'500.00	4'290.00
Operatives Ergebnis	-21'481.00	6'165.00	46'586.31
Ausserordentlicher Aufwand	0.00	0.00	0.00
Ausserordentlicher Ertrag	0.00	0.00	0.00
Ausserordentliches Ergebnis	0.00	0.00	0.00
Gesamtergebnis Erfolgsrechnung	-21'481.00	6'165.00	46'586.31
Investitionsrechnung			
Investitionsausgaben	50'000.00	0.00	0.00
Investitionseinnahmen	0.00	0.00	0.00
Ergebnis Investitionsrechnung	-50'000.00	0.00	0.00
Finanzierungsergebnis			
Selbstfinanzierung			
Gesamtergebnis Erfolgsrechnung	-21'481.00	6'165.00	46'586.31
Abschreibungen Verwaltungsvermögen	6'450.00	3'450.00	3'439.00
Einlagen Fonds u. Spezialfinanzierungen	0.00	0.00	0.00
Entnahmen Fonds u. Spezialfinanzierungen	0.00	0.00	0.00
Wertberichtigungen Darlehen VV	0.00	0.00	0.00
Wertberichtigungen Beteiligungen VV	0.00	0.00	0.00
Abschreibungen Investitionsbeiträge	0.00	0.00	0.00
Einlagen in das Eigenkapital	0.00	0.00	0.00
Entnahmen aus dem Eigenkapital	0.00	0.00	0.00
Aufwertung Verwaltungsvermögen	0.00	0.00	0.00
Selbstfinanzierung	-15'031.00	9'615.00	50'025.31
Nettoinvestitionen			
Ergebnis Investitionsrechnung	-50'000.00	0.00	0.00
Finanzierungsergebnis	-65'031.00	9'615.00	50'025.31
(+ = Finanzierungsüberschuss / - = Finanzierungsfehlbetrag)			

Erfolgsrechnung

Gliederung nach Funktionen		Budget 2025		Budget 2024		Rechnung 2023	
Konto	Bezeichnung	Aufwand	Ertrag	Aufwand	Ertrag	Aufwand	Ertrag
	ERFOLGSRECHNUNG	26'812'221.40	26'812'221.40	25'598'112.20	25'598'112.20	25'457'717.93	25'457'717.93
00	Allgemeine Verwaltung	1'866'750.00	305'680.00	1'762'300.00	311'480.00	1'472'399.39	335'954.80
	Nettoaufwand		1'561'070.00		1'450'820.00		1'136'444.59
1	Öffentliche Ordnung und Sicherheit, Verteidigung	2'232'466.00	1'458'506.00	2'040'715.00	1'394'105.00	1'934'597.82	1'355'065.00
	Nettoaufwand		773'960.00		646'610.00		579'532.82
2	Bildung	6'712'662.40	2'400'235.00	6'801'680.00	2'623'915.00	6'737'309.63	2'347'028.15
	Nettoaufwand		4'312'427.40		4'177'765.00		4'390'281.48
3	Kultur, Sport und Freizeit, Kirche	1'454'360.00	63'000.00	1'287'529.20	88'000.00	1'275'209.66	77'702.60
	Nettoaufwand		1'391'360.00		1'199'529.20		1'197'507.06
4	Gesundheit	36'050.00	900.00	36'000.00	3'900.00	29'831.35	4'202.70
	Nettoaufwand		35'150.00		32'100.00		25'628.65
5	Soziale Sicherheit	5'545'705.00	449'300.00	5'062'025.00	463'800.00	4'529'447.80	368'202.43
	Nettoaufwand		5'096'405.00		4'598'225.00		4'161'245.37
6	Verkehr und Nachrichtenübermittlung	2'265'674.00	911'640.00	2'313'378.00	831'950.00	1'960'773.97	648'454.45
	Nettoaufwand		1'354'034.00		1'481'428.00		1'312'319.52
7	Umweltschutz und Raumordnung	4'477'160.00	3'873'750.00	4'444'200.00	3'852'300.00	4'139'100.31	3'600'007.66
	Nettoaufwand		603'410.00		591'900.00		539'092.65
8	Volkswirtschaft	100'400.00	557'700.00	94'710.00	1'184'000.00	79'635.71	1'157'093.18
	Nettoertrag	457'300.00		1'089'290.00		1'077'457.47	
9	Finanzen und Steuern	2'120'994.00	16'791'510.40	1'755'575.00	14'844'662.20	3'299'412.29	15'564'006.96
	Nettoertrag	14'670'516.40		13'089'087.20		12'264'594.67	

Erfolgsrechnung

Gliederung nach Sachgruppen		Budget 2025		Budget 2024		Rechnung 2023	
Konto	Bezeichnung	Aufwand	Ertrag	Aufwand	Ertrag	Aufwand	Ertrag
	Erfolgsrechnung	26'812'221.40	26'812'221.40	25'598'112.20	25'598'112.20	25'457'717.93	25'457'717.93
3	Aufwand	26'635'521.40		25'167'447.20		24'449'481.68	
30	Personalaufwand	4'069'900.00		3'850'450.00		3'593'361.53	
31	Sach- und übriger Betriebsaufwand	5'119'604.00		5'045'879.20		4'058'768.53	
33	Abschreibungen Verwaltungsvermögen	2'265'980.00		2'103'030.00		1'886'398.81	
34	Finanzaufwand	728'050.00		456'450.00		483'725.84	
35	Einlagen in Fonds und Spezialfinanzierungen	1'000'200.00		885'000.00		910'300.49	
36	Transferaufwand	12'148'402.40		11'568'693.00		11'322'056.82	
38	Ausserordentlicher Aufwand	188'400.00		188'100.00		1'132'244.00	
39	Interne Verrechnungen	1'114'985.00		1'069'845.00		1'062'625.66	
4	Ertrag		26'586'758.00		25'391'880.00		25'457'717.93
40	Fiskalertrag		12'140'090.00		10'779'835.00		11'468'573.90
41	Regalien und Konzessionen		325'000.00		375'000.00		342'499.98
42	Entgelte		4'393'460.00		4'256'050.00		4'134'390.91
44	Finanzertrag		1'750'960.00		1'824'235.00		2'162'349.60
45	Entnahmen Fonds u. Spezialfinanzierungen		288'600.00		226'750.00		183'388.65
46	Transferertrag		5'702'363.00		6'095'465.00		5'404'761.23
48	Ausserordentlicher Ertrag		871'300.00		764'700.00		699'128.00
49	Interne Verrechnungen		1'114'985.00		1'069'845.00		1'062'625.66
9	Abschlusskonten	176'700.00	225'463.40	430'665.00	206'232.20	1'008'236.25	
90	Abschluss Erfolgsrechnung	176'700.00	225'463.40	430'665.00	206'232.20	1'008'236.25	

Investitionsrechnung

	Ausgaben	Budget 2025 Einnahmen	Ausgaben	Budget 2024 Einnahmen	Ausgaben	Rechnung 2023 Einnahmen
INVESTITIONSRECHNUNG	4'040'000.00	4'040'000.00	3'580'000.00	3'580'000.00	3'930'814.81	3'930'814.81
00 Allgemeine Verwaltung Nettoausgaben					114'722.05	114'722.05
1 Öffentliche Ordnung und Sicherheit, Verteidigung Nettoausgaben	150'000.00	150'000.00	250'000.00	250'000.00	200'000.00	200'000.00
2 Bildung Nettoausgaben	350'000.00	350'000.00	1'045'000.00	1'045'000.00	297'733.30	297'733.30
6 Verkehr und Nachrichtenübermittlung Nettoausgaben	1'403'000.00	250'000.00 1'153'000.00	730'000.00	34'000.00 696'000.00	2'085'422.60	2'085'422.60
7 Umweltschutz und Raumordnung Nettoausgaben	1'789'000.00	98'000.00 1'691'000.00	1'353'000.00	168'000.00 1'185'000.00	1'217'936.86	15'000.00 1'202'936.86
9 Finanzen und Steuern Nettoeinnahmen	348'000.00 3'344'000.00	3'692'000.00	202'000.00 3'176'000.00	3'378'000.00	15'000.00 3'900'814.81	3'915'814.81

Investitionsrechnung

	Aufwand	Budget 2025 Einnahmen	Ausgaben	Budget 2024 Einnahmen	Ausgaben	Rechnung 2023 Einnahmen
Investitionsrechnung	4'040'000.00	4'040'000.00	3'580'000.00	3'580'000.00	16'045'095.63	37'178'675.30
5 Investitionsausgaben	4'040'000.00		3'580'000.00		16'045'095.63	
50 Sachanlagen	3'607'000.00		3'289'000.00		12'811'023.03	
52 Immaterielle Anlagen	85'000.00		89'000.00		315'587.35	
59 Übertrag an Bilanz	348'000.00		202'000.00		2'918'485.25	
6 Investitionseinnahmen		4'040'000.00		3'580'000.00		37'178'675.30
63 Investitionsbeiträge für eigene Rechnung		348'000.00		202'000.00		863'855.50
64 Rückzahlung von Darlehen						5'000.00
69 Übertrag an Bilanz		3'692'000.00		3'378'000.00		36'309'819.80
Nettoinvestitionen	3'344'000.00		3'176'000.00		33'391'334.55	

Erfolgsrechnung

Gliederung nach Funktionen		Budget 2025		Budget 2024		Rechnung 2023	
Konto	Bezeichnung	Aufwand	Ertrag	Aufwand	Ertrag	Aufwand	Ertrag
	ERFOLGSRECHNUNG	26'812'221.40	26'812'221.40	25'598'112.20	25'598'112.20	25'457'717.93	25'457'717.93
00	Allgemeine Verwaltung	1'866'750.00	305'680.00	1'762'300.00	311'480.00	1'472'399.39	335'954.80
	Nettoaufwand		1'561'070.00		1'450'820.00		1'136'444.59
01	Legislative und Exekutive	301'700.00		294'000.00		214'389.41	
	Nettoaufwand		301'700.00		294'000.00		214'389.41
011	Legislative	70'100.00		69'100.00		51'930.41	
	Nettoaufwand		70'100.00		69'100.00		51'930.41
0110	Legislative	70'100.00		69'100.00		51'930.41	
3000.01	Löhne, Tag- und Sitzungsgelder an Behörden und Kommissionen	8'500.00		8'500.00		6'165.00	
3050.01	AG-Beiträge AHV, IV, EO, ALV	200.00		200.00		172.15	
3053.01	AG-Beiträge Unfallversicherung	100.00		100.00		29.15	
3054.01	AG-Beiträge Familienausgleichskasse	100.00		100.00		40.35	
3055.01	AG-Beiträge Krankentaggeldversicherung	100.00		100.00		33.80	
3102.01	Drucksachen, Publikationen	14'000.00		14'000.00		10'210.30	
3130.01	Telefon, Porti, Post- und Bankspesen	19'000.00		19'000.00		11'954.71	
3130.02	Mitglieder-, Verbands- und sonstige Beiträge	2'600.00		2'600.00		2'504.50	
3130.03	Allgemeiner Sachaufwand, Dienstleistungen Dritter	7'000.00		6'000.00		9'074.75	
3132.01	Honorare für externe Berater, Fachexperten	16'000.00		16'000.00		10'231.50	
3158.01	Unterhalt Software	500.00		500.00		500.45	
3160.01	Mieten und Benützungsgebühren Liegenschaften	1'000.00		1'000.00		360.00	
3170.01	Reisekosten und Spesen	1'000.00		1'000.00		653.75	
012	Exekutive	231'600.00		224'900.00		162'459.00	
	Nettoaufwand		231'600.00		224'900.00		162'459.00
0120	Exekutive	231'600.00		224'900.00		162'459.00	
3000.01	Löhne, Tag- und Sitzungsgelder an Behörden und Kommissionen	140'000.00		140'000.00		115'800.20	
3050.01	AG-Beiträge AHV, IV, EO, ALV	7'400.00		7'400.00		7'273.35	
3052.01	AG-Beiträge Pensionskasse	4'300.00		4'300.00		4'236.00	
3053.01	AG-Beiträge Unfallversicherung	400.00		400.00		273.90	
3054.01	AG-Beiträge Familienausgleichskasse	1'700.00		1'700.00		1'686.90	
3055.01	AG-Beiträge Krankentaggeldversicherung	100.00		100.00		16.55	
3090.01	Aus- und Weiterbildung	6'000.00		4'000.00		180.00	

Erfolgsrechnung

Gliederung nach Funktionen		Budget 2025		Budget 2024		Rechnung 2023	
Konto	Bezeichnung	Aufwand	Ertrag	Aufwand	Ertrag	Aufwand	Ertrag
3099.01	Übriger Personalaufwand	4'000.00		4'000.00		1'033.50	
3113.01	Anschaffung Hardware			12'000.00			
3170.01	Reisekosten und Spesen	14'000.00		4'000.00		3'294.95	
3199.01	Übriger Betriebsaufwand	53'700.00		47'000.00		28'663.65	
02	Allgemeine Dienste	1'565'050.00	305'680.00	1'468'300.00	311'480.00	1'258'009.98	335'954.80
	Nettoaufwand		1'259'370.00		1'156'820.00		922'055.18
022	Allgemeine Dienste	1'315'850.00	290'480.00	1'178'350.00	281'480.00	1'027'454.94	321'011.80
	Nettoaufwand		1'025'370.00		896'870.00		706'443.14
0220	Allgemeine Dienste, übrige	1'315'850.00	290'480.00	1'178'350.00	281'480.00	1'027'454.94	321'011.80
3010.01	Löhne des Verwaltungs- und Betriebspersonals	592'000.00		539'200.00		546'832.74	
3010.09	Lohnausfallentschädigungen, UVG, KTG, EO, Mutterschaftsentschädigung					-19'889.00	
3040.01	Betreuungszulagen	2'400.00		1'100.00		1'142.70	
3050.01	AG-Beiträge AHV, IV, EO, ALV	37'900.00		34'600.00		32'252.95	
3052.01	AG-Beiträge Pensionskasse	36'500.00		34'600.00		33'632.95	
3053.01	AG-Beiträge Unfallversicherung	3'500.00		3'200.00		4'394.55	
3054.01	AG-Beiträge Familienausgleichskasse	9'500.00		8'700.00		7'896.90	
3055.01	AG-Beiträge Krankentaggeldversicherung	6'600.00		6'000.00		5'879.90	
3090.01	Aus- und Weiterbildung	40'000.00		32'250.00		19'234.55	
3091.01	Personalwerbung	20'000.00		10'000.00		15'318.25	
3099.01	Übriger Personalaufwand	10'000.00		8'000.00		5'062.15	
3100.01	Büromaterial	13'000.00		13'000.00		7'042.10	
3102.01	Drucksachen, Publikationen	10'000.00		12'000.00		5'082.95	
3103.01	Fachliteratur, Zeitschriften	500.00		500.00		306.00	
3110.01	Anschaffung Büromöbel und Geräte	9'000.00		9'000.00		6'827.70	
3113.01	Anschaffung Hardware	45'000.00		93'000.00		53'385.55	
3118.01	Anschaffung Software	55'000.00		5'000.00			
3130.01	Telefon, Porti, Post- und Bankspesen	42'000.00		42'000.00		34'958.95	
3130.02	Mitglieder-, Verbands- und sonstige Beiträge	12'400.00		12'400.00		8'612.75	
3130.03	Allgemeiner Sachaufwand, Dienstleistungen Dritter	30'000.00		30'000.00		3'905.90	
3134.01	Sachversicherungen	15'540.00		12'100.00		12'916.25	
3151.01	Unterhalt Maschinen, Geräte, Fahrzeuge, Werkzeug	2'000.00		1'500.00		211.10	
3153.01	Unterhalt Hardware	10'000.00		10'000.00		9'611.50	
3158.01	Unterhalt Software	160'000.00		140'000.00		108'331.05	
3162.01	Leasingraten von Sachanlagen	10'000.00		11'000.00		5'632.15	
3170.01	Reisekosten und Spesen	25'000.00		22'000.00		4'952.50	
3181.01	Tatsächliche Forderungsverluste	500.00		500.00		139.00	

Erfolgsrechnung

Gliederung nach Funktionen		Budget 2025		Budget 2024		Rechnung 2023	
Konto	Bezeichnung	Aufwand	Ertrag	Aufwand	Ertrag	Aufwand	Ertrag
3300.60	Planmässige Abschreibungen Mobilien VV			2'350.00			
3300.90	Planmässige Abschreibungen übrige Sachanlagen	31'000.00				31'007.05	
3300.91	Planmässige Abschreibungen VV HRM1 (12 Jahre)	300.00		300.00		289.00	
3611.01	Entschädigungen an Kanton	80'000.00		80'000.00		76'254.50	
3910.02	Interne Verrechnung von Dienstleistungen Werkhofpersonal	6'000.00		4'000.00		6'026.30	
3940.01	Interne Verrechnung von kalk. Zinsen + Finanzerfolg	210.00		50.00		204.00	
4210.01	Gebühren für Amtshandlungen		500.00		500.00		240.00
4240.01	Benützungsgebühren und Dienstleistungen		2'500.00		2'500.00		2'470.00
4250.01	Erlös aus Verkäufen		2'000.00		2'000.00		2'202.70
4260.01	Rückerstattungen und Kostenbeteiligungen Dritter		10'000.00		5'000.00		19'469.60
4611.01	Entschädigungen von Kanton		2'000.00		2'000.00		9'352.00
4612.01	Entschädigungen von Gemeinden						5'000.00
4612.11	SF / interne Verrechnung Dienstleistungen		5'000.00		5'000.00		5'102.40
4612.12	SF / interne Verrechnung Pacht, Mieten, Benützungskosten		9'200.00		9'200.00		9'200.00
4612.13	SF / interne Verrechnung Betriebs- und Verwaltungskosten		210'800.00		209'800.00		222'975.10
4910.01	Interne Verrechnung von Dienstleistungen Verwaltungsaufwand		2'000.00		2'000.00		
4930.01	Interne Verrechnung von Betriebs- und Verwaltungskosten (ohne DL)		46'480.00		43'480.00		45'000.00
029	Verwaltungsliegenschaften	249'200.00	15'200.00	289'950.00	30'000.00	230'555.04	14'943.00
	Nettoaufwand		234'000.00		259'950.00		215'612.04
0290	Verwaltungsliegenschaften	249'200.00	15'200.00	289'950.00	30'000.00	230'555.04	14'943.00
3010.01	Löhne des Verwaltungs- und Betriebspersonals	56'300.00		49'200.00		42'859.10	
3040.01	Betreuungszulagen	1'800.00		1'800.00		1'666.20	
3050.01	AG-Beiträge AHV, IV, EO, ALV	3'600.00		3'200.00		2'774.40	
3052.01	AG-Beiträge Pensionskasse	5'300.00		4'300.00		3'506.50	
3053.01	AG-Beiträge Unfallversicherung	400.00		400.00		367.20	
3054.01	AG-Beiträge Familienausgleichskasse	900.00		800.00		642.90	
3055.01	AG-Beiträge Krankentaggeldversicherung	700.00		600.00		388.00	
3090.01	Aus- und Weiterbildung	2'750.00		2'250.00			
3099.01	Übriger Personalaufwand	100.00		13'200.00			
3101.01	Betriebs- und Verbrauchsmaterial	3'500.00		3'000.00		3'306.00	
3111.01	Anschaffung Maschinen, Geräte und Fahrzeuge	1'000.00		6'500.00		860.00	
3120.01	Ver- und Entsorgung Liegenschaften VV	46'000.00		45'900.00		40'225.45	
3130.03	Allgemeiner Sachaufwand, Dienstleistungen Dritter	21'800.00		19'000.00		19'212.60	
3134.01	Sachversicherungen	3'200.00		3'150.00		3'073.09	
3144.01	Unterhalt Hochbauten, Gebäude Lieg VV	39'850.00		79'200.00		59'531.00	
3158.01	Unterhalt Software	9'500.00		3'800.00			

Erfolgsrechnung

Gliederung nach Funktionen		Budget 2025		Budget 2024		Rechnung 2023	
Konto	Bezeichnung	Aufwand	Ertrag	Aufwand	Ertrag	Aufwand	Ertrag
3170.01	Reisekosten und Spesen			50.00			
3300.40	Planmässige Abschreibungen Hochbauten VV	4'000.00		3'950.00		3'943.00	
3300.90	Planmässige Abschreibungen übrige Sachanlagen	7'500.00		7'450.00		7'416.00	
3300.91	Planmässige Abschreibungen VV HRM1 (12 Jahre)	38'500.00		38'500.00		38'487.00	
3612.11	SF / interne Verrechnung Dienstleistungen			200.00			
3910.02	Interne Verrechnung von Dienstleistungen Werkhofpersonal	1'500.00		2'500.00		1'341.60	
3940.01	Interne Verrechnung von kalk. Zinsen + Finanzerfolg	1'000.00		1'000.00		955.00	
4260.01	Rückerstattungen und Kostenbeteiligungen Dritter				6'000.00		1'017.90
4479.01	Übrige Erträge Liegenschaften VV				11'000.00		
4612.12	SF / interne Verrechnung Pacht, Mieten, Benützungskosten		1'200.00				
4920.01	Interne Verrechnung von Pacht, Mieten und Benützungskosten		2'000.00		1'000.00		1'980.00
4930.01	Interne Verrechnung von Betriebs- und Verwaltungskosten (ohne DL)		12'000.00		12'000.00		11'945.10
1	Öffentliche Ordnung und Sicherheit, Verteidigung	2'232'466.00	1'458'506.00	2'040'715.00	1'394'105.00	1'934'597.82	1'355'065.00
	Nettoaufwand		773'960.00		646'610.00		579'532.82
11	Öffentliche Sicherheit	147'310.00	22'300.00	160'510.00	25'300.00	128'976.74	20'434.45
	Nettoaufwand		125'010.00		135'210.00		108'542.29
111	Polizei	147'310.00	22'300.00	160'510.00	25'300.00	128'976.74	20'434.45
	Nettoaufwand		125'010.00		135'210.00		108'542.29
1110	Polizei	147'310.00	22'300.00	160'510.00	25'300.00	128'976.74	20'434.45
3000.01	Löhne, Tag- und Sitzungsgelder an Behörden und Kommissionen	13'500.00		13'500.00		12'950.00	
3010.01	Löhne des Verwaltungs- und Betriebspersonals	76'600.00		88'100.00		71'314.89	
3010.09	Lohnausfallentschädigungen, UVG, KTG, EO, Mutterschaftsentschädigung					-7'654.35	
3040.01	Betreuungszulagen	800.00		800.00		270.00	
3050.01	AG-Beiträge AHV, IV, EO, ALV	4'900.00		5'700.00		4'769.10	
3052.01	AG-Beiträge Pensionskasse	5'200.00		5'200.00		3'655.20	
3053.01	AG-Beiträge Unfallversicherung	500.00		600.00		586.60	
3054.01	AG-Beiträge Familienausgleichskasse	1'300.00		1'500.00		1'222.95	
3055.01	AG-Beiträge Krankentaggeldversicherung	900.00		1'000.00		835.85	
3130.02	Mitglieder-, Verbands- und sonstige Beiträge	800.00		800.00		1'479.10	
3130.03	Allgemeiner Sachaufwand, Dienstleistungen Dritter	6'000.00		6'000.00		3'673.05	
3170.01	Reisekosten und Spesen	1'100.00		1'100.00		953.90	
3181.01	Tatsächliche Forderungsverluste	50.00		50.00			

Erfolgsrechnung

Gliederung nach Funktionen		Budget 2025		Budget 2024		Rechnung 2023	
Konto	Bezeichnung	Aufwand	Ertrag	Aufwand	Ertrag	Aufwand	Ertrag
3631.01	Beiträge an Kanton	21'000.00		20'900.00		20'336.00	
3910.02	Interne Verrechnung von Dienstleistungen Werkhofpersonal	1'700.00		2'300.00		1'679.35	
3920.01	Interne Verrechnung von Pacht, Mieten und Benützungskosten	960.00		960.00		960.00	
3930.01	Interne Verrechnung von Betriebs- und Verwaltungskosten (ohne DL)	12'000.00		12'000.00		11'945.10	
4210.01	Gebühren für Amtshandlungen		8'000.00		6'000.00		7'625.50
4240.01	Benützungsgebühren und Dienstleistungen		10'000.00		15'000.00		7'817.55
4250.01	Erlös aus Verkäufen		300.00		300.00		1'899.20
4260.01	Rückerstattungen und Kostenbeteiligungen Dritter		4'000.00		4'000.00		3'092.20
014	Allgemeines Rechtswesen	641'300.00	194'000.00	471'600.00	174'050.00	492'100.19	185'915.75
	Nettoaufwand		447'300.00		297'550.00		306'184.44
0140	Allgemeines Rechtswesen	641'300.00	194'000.00	471'600.00	174'050.00	492'100.19	185'915.75
	Nettoaufwand		447'300.00		297'550.00		306'184.44
1400	Allgemeines Rechtswesen	641'300.00	194'000.00	471'600.00	174'050.00	492'100.19	185'915.75
3010.01	Löhne des Verwaltungs- und Betriebspersonals	274'700.00		250'300.00		298'185.94	
3010.09	Lohnausfallentschädigungen, UVG, KTG, EO, Mutterschaftsentschädigung					-2'870.40	
3040.01	Betreuungszulagen	300.00		400.00		375.10	
3050.01	AG-Beiträge AHV, IV, EO, ALV	17'600.00		16'100.00		19'123.35	
3052.01	AG-Beiträge Pensionskasse	21'800.00		23'200.00		14'343.40	
3053.01	AG-Beiträge Unfallversicherung	1'700.00		1'600.00		2'423.45	
3054.01	AG-Beiträge Familienausgleichskasse	4'400.00		4'100.00		4'472.75	
3055.01	AG-Beiträge Krankentaggeldversicherung	3'100.00		2'800.00		3'672.45	
3102.01	Drucksachen, Publikationen	200.00		200.00			
3130.01	Telefon, Porti, Post- und Bankspesen					31.10	
3130.03	Allgemeiner Sachaufwand, Dienstleistungen Dritter	50'000.00		40'000.00		37'206.30	
3130.04	Gebühren Fremdenpolizei	30'000.00		31'000.00		27'635.30	
3130.05	Gebühren Einbürgerungen	4'000.00		5'000.00		3'450.00	
3130.06	Gebühren Zivilstandsämter	3'500.00		3'500.00		5'304.10	
3130.07	Gebühren Baubewilligungen	70'000.00		55'000.00		60'475.30	
3132.01	Honorare für externe Berater, Fachexperten	150'000.00		30'000.00		9'177.45	
3170.01	Reisekosten und Spesen	2'000.00		700.00		1'865.95	
3181.01	Tatsächliche Forderungsverluste	1'000.00		500.00		1'037.90	
3611.01	Entschädigungen an Kanton	7'000.00		7'200.00		6'190.75	
4210.01	Gebühren für Amtshandlungen		18'000.00		20'000.00		19'380.45
4210.04	Gebühren Einwohnerkontrolle		50'000.00		48'000.00		50'534.10

Erfolgsrechnung

Gliederung nach Funktionen		Budget 2025		Budget 2024		Rechnung 2023	
Konto	Bezeichnung	Aufwand	Ertrag	Aufwand	Ertrag	Aufwand	Ertrag
4210.05	Gebühren Einbürgerungen		6'000.00		6'000.00		6'300.00
4210.07	Gebühren Baubewilligungen		120'000.00		100'000.00		109'701.20
4260.01	Rückerstattungen und Kostenbeteiligungen Dritter				50.00		
15	Feuerwehr	1'109'406.00	1'109'406.00	1'052'155.00	1'052'155.00	1'024'895.20	1'024'895.20
150	Feuerwehr	1'109'406.00	1'109'406.00	1'052'155.00	1'052'155.00	1'024'895.20	1'024'895.20
1500	Feuerwehr	291'431.00	291'431.00	253'950.00	253'950.00	309'081.15	309'081.15
3101.01	Betriebs- und Verbrauchsmaterial	1'000.00		500.00		50.00	
3120.01	Ver- und Entsorgung Liegenschaften VV	2'400.00		3'000.00		2'319.95	
3134.01	Sachversicherungen	650.00		600.00		602.89	
3144.01	Unterhalt Hochbauten, Gebäude Lieg VV	17'650.00		4'500.00		3'684.80	
3180.01	Wertberichtigungen auf Forderungen (Delkredere)	1'000.00				1'210.00	
3181.01	Tatsächliche Forderungsverluste	9'000.00		6'000.00		9'605.95	
3300.40	Planmässige Abschreibungen Hochbauten VV	6'450.00		3'450.00		3'439.00	
3409.01	Übrige Passivzinsen	500.00					
3612.11	SF / interne Verrechnung Dienstleistungen					58.50	
3612.13	SF / interne Verrechnung Betriebs- und Verwaltungskosten	9'000.00		9'000.00		9'000.00	
3632.01	Beiträge an Gemeinden	243'781.00		220'735.00		232'523.75	
4200.01	Feuerwehersatzabgabe		230'000.00		216'000.00		233'891.15
4409.01	Übrige Zinsen		4'500.00		2'500.00		4'290.00
4612.01	Entschädigungen von Gemeinden		35'450.00		35'450.00		70'900.00
9010.01	Abschluss SF und Fonds im EK; Ertragsüberschuss			6'165.00		46'586.31	
9011.01	Abschluss SF und Fonds im EK; Aufwandüberschuss		21'481.00				
1506	Regionale Feuerwehrorganisation	817'975.00	817'975.00	798'205.00	798'205.00	715'814.05	715'814.05
3000.01	Löhne, Tag- und Sitzungsgelder an Behörden und Kommissionen	12'800.00		10'640.00		7'110.00	
3010.01	Löhne des Verwaltungs- und Betriebspersonals	42'700.00		42'500.00		27'641.41	
3010.02	Feuerwehr Sold, Funktionsentschädigungen, Taggelder für Kurse	175'200.00		172'900.00		159'962.50	
3010.09	Lohnausfallentschädigungen, UVG, KTG, EO, Mutterschaftsentschädigung					-1'913.65	
3040.01	Betreuungszulagen	700.00		700.00		197.10	
3050.01	AG-Beiträge AHV, IV, EO, ALV	2'800.00		2'800.00		4'295.10	
3052.01	AG-Beiträge Pensionskasse	3'600.00		3'500.00		1'964.75	
3053.01	AG-Beiträge Unfallversicherung	300.00		300.00		381.95	
3054.01	AG-Beiträge Familienausgleichskasse	700.00		700.00		1'023.60	
3055.01	AG-Beiträge Krankentaggeldversicherung	500.00		500.00		350.90	

Erfolgsrechnung

Gliederung nach Funktionen		Budget 2025		Budget 2024		Rechnung 2023	
Konto	Bezeichnung	Aufwand	Ertrag	Aufwand	Ertrag	Aufwand	Ertrag
3090.01	Aus- und Weiterbildung	33'500.00		24'500.00		17'521.50	
3099.01	Übriger Personalaufwand	5'500.00		5'400.00		4'663.00	
3100.01	Büromaterial	1'950.00		2'000.00		1'648.50	
3101.01	Betriebs- und Verbrauchsmaterial	15'260.00		19'000.00		6'970.85	
3102.01	Drucksachen, Publikationen	3'600.00		3'600.00		4'176.75	
3103.01	Fachliteratur, Zeitschriften	1'950.00		1'975.00		1'125.00	
3111.01	Anschaffung Maschinen, Geräte und Fahrzeuge	35'150.00		31'560.00		18'363.00	
3112.01	Anschaffung Kleider	41'000.00		41'000.00		61'190.25	
3130.01	Telefon, Porti, Post- und Bankspesen	4'340.00		6'200.00		3'785.60	
3130.02	Mitglieder-, Verbands- und sonstige Beiträge	4'050.00		3'000.00		2'823.40	
3130.03	Allgemeiner Sachaufwand, Dienstleistungen Dritter	15'000.00		15'000.00		4'443.95	
3134.01	Sachversicherungen	17'400.00		17'300.00		17'225.69	
3137.01	Steuern und Abgaben	3'000.00		3'000.00		2'246.80	
3151.01	Unterhalt Maschinen, Geräte, Fahrzeuge, Werkzeug	57'500.00		55'370.00		57'670.55	
3160.01	Mieten und Benützungsgebühren Liegenschaften	57'935.00		58'070.00		56'575.00	
3161.01	Mieten und Benützungsgebühren von Mobilien, Maschinen und Anlagen	1'200.00		1'200.00			
3170.01	Reisekosten und Spesen	10'040.00		10'040.00		9'000.15	
3181.01	Tatsächliche Forderungsverluste	300.00				240.00	
3300.60	Planmässige Abschreibungen Mobilien VV	128'800.00		123'800.00		68'728.00	
3409.01	Übrige Passivzinsen			800.00			
3612.01	Entschädigungen an Gemeinden und Gemeindeverbände	35'450.00		35'450.00		70'900.00	
3612.11	SF / interne Verrechnung Dienstleistungen	5'000.00		5'000.00		5'102.40	
3612.12	SF / interne Verrechnung Pacht, Mieten, Benützungskosten	10'750.00		10'400.00		10'400.00	
3893.01	Einlagen in Vorfinanzierungen des EK	90'000.00		90'000.00		90'000.00	
4240.01	Benützungsgebühren und Dienstleistungen		10'000.00		10'000.00		7'221.20
4250.01	Erlös aus Verkäufen		8'000.00		5'000.00		2'184.00
4260.01	Rückerstattungen und Kostenbeteiligungen Dritter		26'800.00		25'000.00		15'046.20
4270.01	Bussen		400.00		400.00		300.00
4409.01	Übrige Zinsen		1'500.00				1'554.00
4612.01	Entschädigungen von Gemeinden		3'000.00		3'000.00		3'018.90
4632.01	Beiträge von Gemeinden		497'275.00		432'505.00		476'477.75
4634.01	Beiträge von öffentlichen Unternehmen		142'200.00		198'500.00		141'284.00
4893.01	Entnahme aus Vorfinanzierungen des EK		128'800.00		123'800.00		68'728.00
16	Verteidigung	334'450.00	132'800.00	356'450.00	142'600.00	288'625.69	123'819.60
	Nettoaufwand		201'650.00		213'850.00		164'806.09
161	Militärische Verteidigung	204'900.00	89'200.00	206'900.00	99'200.00	155'481.58	91'160.85
	Nettoaufwand		115'700.00		107'700.00		64'320.73

Erfolgsrechnung

Gliederung nach Funktionen		Budget 2025		Budget 2024		Rechnung 2023	
Konto	Bezeichnung	Aufwand	Ertrag	Aufwand	Ertrag	Aufwand	Ertrag
1610	Militärische Verteidigung	204'900.00	89'200.00	206'900.00	99'200.00	155'481.58	91'160.85
3010.01	Löhne des Verwaltungs- und Betriebspersonals	3'600.00		3'400.00		4'918.53	
3010.09	Lohnausfallentschädigungen, UVG, KTG, EO, Mutterschaftsentschädigung					-956.85	
3040.01	Betreuungszulagen	100.00		100.00		33.75	
3050.01	AG-Beiträge AHV, IV, EO, ALV	300.00		300.00		257.40	
3052.01	AG-Beiträge Pensionskasse	300.00		300.00		312.55	
3053.01	AG-Beiträge Unfallversicherung	100.00		100.00		36.40	
3054.01	AG-Beiträge Familienausgleichskasse	100.00		100.00		73.55	
3055.01	AG-Beiträge Krankentaggeldversicherung	100.00		100.00		56.20	
3101.01	Betriebs- und Verbrauchsmaterial	4'000.00		5'000.00		3'585.40	
3102.01	Drucksachen, Publikationen	400.00		600.00		155.10	
3111.01	Anschaffung Maschinen, Geräte und Fahrzeuge	400.00		400.00			
3119.01	Übrige nicht aktivierbare Anlagen	500.00		500.00		200.00	
3120.01	Ver- und Entsorgung Liegenschaften VV	9'500.00		8'600.00		9'282.65	
3130.02	Mitglieder-, Verbands- und sonstige Beiträge	6'750.00		6'750.00		6'750.00	
3130.03	Allgemeiner Sachaufwand, Dienstleistungen Dritter	50.00					
3134.01	Sachversicherungen	500.00		500.00		473.04	
3144.01	Unterhalt Hochbauten, Gebäude Lieg VV	6'000.00		8'000.00		7'732.55	
3151.01	Unterhalt Maschinen, Geräte, Fahrzeuge, Werkzeug	1'400.00		1'400.00		377.80	
3170.01	Reisekosten und Spesen	800.00		800.00		74.95	
3300.30	Planmässige Abschreibungen übriger Tiefbauten VV	11'000.00		11'000.00		10'985.00	
3300.40	Planmässige Abschreibungen Hochbauten VV	3'500.00		3'450.00		3'439.00	
3300.91	Planmässige Abschreibungen VV HRM1 (12 Jahre)	500.00		500.00		464.00	
3611.01	Entschädigungen an Kanton					7.00	
3910.02	Interne Verrechnung von Dienstleistungen Werkhofpersonal	70'000.00		70'000.00		29'491.00	
3920.01	Interne Verrechnung von Pacht, Mieten und Benützungskosten	83'500.00		83'500.00		76'297.56	
3940.01	Interne Verrechnung von kalk. Zinsen + Finanzerfolg	1'500.00		1'500.00		1'435.00	
4240.01	Benützungsgebühren und Dienstleistungen		3'000.00		3'000.00		3'512.25
4260.01	Rückerstattungen und Kostenbeteiligungen Dritter						50.00
4610.01	Entschädigungen von Bund		80'000.00		90'000.00		74'394.00
4920.01	Interne Verrechnung von Pacht, Mieten und Benützungskosten		6'200.00		6'200.00		13'204.60
162	Zivile Verteidigung	129'550.00	43'600.00	149'550.00	43'400.00	133'144.11	32'658.75
	Nettoaufwand		85'950.00		106'150.00		100'485.36
1620	Zivilschutz	129'550.00	43'600.00	149'550.00	43'400.00	133'144.11	32'658.75

Erfolgsrechnung

Gliederung nach Funktionen		Budget 2025		Budget 2024		Rechnung 2023	
Konto	Bezeichnung	Aufwand	Ertrag	Aufwand	Ertrag	Aufwand	Ertrag
3101.01	Betriebs- und Verbrauchsmaterial	500.00		1'800.00			
3102.01	Drucksachen, Publikationen			1'000.00			
3120.01	Ver- und Entsorgung Liegenschaften VV	20'200.00		22'500.00		18'966.55	
3130.01	Telefon, Porti, Post- und Bankspesen			1'500.00			
3130.03	Allgemeiner Sachaufwand, Dienstleistungen Dritter	1'000.00		1'000.00		1'000.00	
3134.01	Sachversicherungen	2'400.00		2'350.00		2'265.51	
3144.01	Unterhalt Hochbauten, Gebäude Lieg VV	4'050.00		16'500.00		14'443.55	
3151.01	Unterhalt Maschinen, Geräte, Fahrzeuge, Werkzeug	700.00		700.00		615.00	
3160.01	Mieten und Benützungsgebühren Liegenschaften	600.00		2'100.00		600.00	
3300.91	Planmässige Abschreibungen VV HRM1 (12 Jahre)	11'700.00		11'700.00		11'638.00	
3632.01	Beiträge an Gemeinden	88'000.00		88'000.00		83'440.50	
3910.02	Interne Verrechnung von Dienstleistungen Werkhofpersonal	200.00		200.00			
3940.01	Interne Verrechnung von kalk. Zinsen + Finanzerfolg	200.00		200.00		175.00	
4240.01	Benützungsgebühren und Dienstleistungen		3'000.00		3'000.00		3'740.00
4470.01	Pacht- und Mietzinse Liegenschaften VV		200.00				168.00
4611.01	Entschädigungen von Kanton		900.00		900.00		900.00
4630.01	Beiträge vom Bund		3'500.00		3'500.00		3'500.00
4632.02	Beiträge von Gemeindeverbände						1'675.25
4920.01	Interne Verrechnung von Pacht, Mieten und Benützungskosten		36'000.00		36'000.00		22'675.50
2	Bildung	6'712'662.40	2'400'235.00	6'801'680.00	2'623'915.00	6'737'309.63	2'347'028.15
	Nettoaufwand		4'312'427.40		4'177'765.00		4'390'281.48
21	Obligatorische Schule	6'506'712.40	2'394'235.00	6'605'130.00	2'615'515.00	6'547'794.56	2'341'028.15
	Nettoaufwand		4'112'477.40		3'989'615.00		4'206'766.41
211	Eingangsstufe	425'900.00	10'000.00	384'050.00	12'700.00	348'541.00	8'460.00
	Nettoaufwand		415'900.00		371'350.00		340'081.00
2110	Kindergarten	425'900.00	10'000.00	384'050.00	12'700.00	348'541.00	8'460.00
3090.01	Aus- und Weiterbildung	800.00		800.00		1'720.00	
3104.01	Schul- / Büromaterial und Drucksachen	6'600.00		6'600.00		7'426.75	
3109.01	Übriger Material- und Warenaufwand	4'500.00		4'500.00		4'123.75	
3110.01	Anschaffung Büromöbel und Geräte	6'000.00		6'000.00		6'570.10	
3113.01	Anschaffung Hardware	4'000.00		1'000.00			
3130.01	Telefon, Porti, Post- und Bankspesen	300.00		300.00		131.05	
3130.03	Allgemeiner Sachaufwand, Dienstleistungen Dritter	1'000.00		1'000.00		466.20	
3130.08	Schülertransporte	70'000.00		60'000.00		68'490.80	
3134.01	Sachversicherungen	250.00		250.00		230.00	

Erfolgsrechnung

Gliederung nach Funktionen		Budget 2025		Budget 2024		Rechnung 2023	
Konto	Bezeichnung	Aufwand	Ertrag	Aufwand	Ertrag	Aufwand	Ertrag
3151.01	Unterhalt Maschinen, Geräte, Fahrzeuge, Werkzeug	500.00		500.00		263.90	
3158.01	Unterhalt Software	1'700.00		850.00		1'675.75	
3162.01	Leasingraten von Sachanlagen	1'200.00		1'200.00		846.40	
3170.01	Reisekosten und Spesen	1'500.00		1'500.00		1'998.30	
3171.01	Exkursionen, Schulreisen und Lager	550.00		550.00			
3611.01	Entschädigungen an Kanton	327'000.00		299'000.00		254'598.00	
4260.01	Rückerstattungen und Kostenbeteiligungen Dritter						550.00
4612.01	Entschädigungen von Gemeinden		10'000.00		12'700.00		7'910.00
212	Primarstufe	1'367'200.00	155'300.00	1'229'450.00	238'900.00	1'582'348.00	210'986.35
	Nettoaufwand		1'211'900.00		990'550.00		1'371'361.65
2120	Primarstufe	1'367'200.00	155'300.00	1'229'450.00	238'900.00	1'582'348.00	210'986.35
3090.01	Aus- und Weiterbildung	3'500.00		3'500.00		1'550.00	
3099.01	Übriger Personalaufwand	3'000.00		2'000.00		2'552.00	
3104.01	Schul- / Büromaterial und Drucksachen	83'000.00		82'000.00		83'975.85	
3104.02	Verbrauchsmaterial textiles Gestalten					186.65	
3104.05	Anschaffungen Bibliothek	3'900.00		3'900.00		4'109.55	
3104.08	Verbrauchsmaterial textiles/technisches Gestalten	21'000.00		21'000.00		21'797.55	
3105.01	Lebensmittel Hauswirtschaft	5'100.00		7'200.00		927.80	
3109.01	Übriger Material- und Warenaufwand	9'000.00		9'000.00		9'815.70	
3110.01	Anschaffung Büromöbel und Geräte	26'500.00		25'900.00		17'425.45	
3113.01	Anschaffung Hardware	27'000.00		17'000.00		5'199.65	
3130.01	Telefon, Porti, Post- und Bankspesen			1'500.00		1'689.75	
3130.03	Allgemeiner Sachaufwand, Dienstleistungen Dritter	13'000.00		11'000.00		5'731.05	
3130.08	Schülertransporte	4'000.00		5'000.00		2'632.00	
3134.01	Sachversicherungen	1'300.00		1'300.00		1'296.00	
3151.01	Unterhalt Maschinen, Geräte, Fahrzeuge, Werkzeug	5'000.00		4'000.00		5'510.30	
3158.01	Unterhalt Software	12'000.00		12'000.00		8'215.45	
3162.01	Leasingraten von Sachanlagen	9'000.00		8'000.00		8'835.25	
3170.01	Reisekosten und Spesen	3'000.00		3'000.00		1'718.20	
3171.01	Exkursionen, Schulreisen und Lager	23'800.00		24'900.00		19'529.20	
3300.60	Planmässige Abschreibungen Mobilien VV	49'500.00		49'450.00		49'417.00	
3611.01	Entschädigungen an Kanton	1'019'000.00		892'100.00		1'284'883.00	
3612.01	Entschädigungen an Gemeinden und Gemeindeverbände	45'000.00		45'000.00		44'788.60	
3940.01	Interne Verrechnung von kalk. Zinsen + Finanzerfolg	600.00		700.00		562.00	
4250.01	Erlös aus Verkäufen		100.00		500.00		86.25
4260.01	Rückerstattungen und Kostenbeteiligungen Dritter		4'000.00				6'250.20
4611.01	Entschädigungen von Kanton		11'000.00				18'757.90
4612.01	Entschädigungen von Gemeinden		140'200.00		238'400.00		185'892.00

Erfolgsrechnung

Gliederung nach Funktionen		Budget 2025		Budget 2024		Rechnung 2023	
Konto	Bezeichnung	Aufwand	Ertrag	Aufwand	Ertrag	Aufwand	Ertrag
213	Oberstufe	1'802'684.00	1'608'300.00	1'991'435.00	1'743'600.00	2'032'870.55	1'501'239.50
	Nettoaufwand		194'384.00		247'835.00		531'631.05
2130	Sekundarstufe I	1'802'684.00	1'608'300.00	1'991'435.00	1'743'600.00	2'032'870.55	1'501'239.50
3090.01	Aus- und Weiterbildung	6'500.00		6'500.00		90.00	
3099.01	Übriger Personalaufwand	2'400.00		1'550.00		1'225.60	
3104.01	Schul- / Büromaterial und Drucksachen	75'700.00		76'900.00		74'796.40	
3104.02	Verbrauchsmaterial textiles Gestalten	13'500.00		15'600.00		13'720.90	
3104.03	Verbrauchsmaterial technisches Gestalten	13'500.00		12'900.00		13'088.35	
3104.05	Anschaffungen Bibliothek	400.00		400.00		139.00	
3104.08	Verbrauchsmaterial textiles/technisches Gestalten					98.35	
3104.14	Schulmaterial RIK+	6'000.00		6'000.00		1'446.80	
3105.01	Lebensmittel Hauswirtschaft	24'000.00		23'300.00		19'979.80	
3105.02	Lebensmittel WAH RIK+	9'945.00		9'945.00		60.95	
3109.01	Übriger Material- und Warenaufwand	6'800.00		4'500.00		6'744.45	
3109.02	Übriger Material- und Warenaufwand RIK+	600.00		600.00		430.75	
3110.01	Anschaffung Büromöbel und Geräte	39'200.00		26'515.00		47'826.45	
3113.01	Anschaffung Hardware	45'000.00		45'000.00		42'554.70	
3113.02	Anschaffung Hardware RIK+	1'500.00		3'000.00		4'203.10	
3130.01	Telefon, Porti, Post- und Bankspesen	1'300.00		1'300.00		1'179.55	
3130.02	Mitglieder-, Verbands- und sonstige Beiträge	100.00		100.00			
3130.03	Allgemeiner Sachaufwand, Dienstleistungen Dritter	4'500.00		4'500.00		2'475.95	
3130.08	Schülertransporte	10'514.00		5'800.00		4'788.00	
3134.01	Sachversicherungen	1'500.00		1'500.00		1'485.00	
3151.01	Unterhalt Maschinen, Geräte, Fahrzeuge, Werkzeug	12'500.00		8'500.00		12'638.10	
3158.01	Unterhalt Software	12'000.00		12'000.00		10'962.25	
3160.01	Mieten und Benützungsgebühren Liegenschaften	35'000.00		28'000.00		34'576.30	
3162.01	Leasingraten von Sachanlagen	8'000.00		8'000.00		6'887.55	
3170.01	Reisekosten und Spesen	3'600.00		3'500.00		3'583.40	
3171.01	Exkursionen, Schulreisen und Lager	72'475.00		54'975.00		37'037.55	
3171.03	Exkursionen, Schulreisen und Lager RIK+	2'000.00		2'000.00		130.80	
3300.91	Planmässige Abschreibungen VV HRM1 (12 Jahre)	2'100.00		2'100.00		2'050.00	
3611.01	Entschädigungen an Kanton	1'302'000.00		1'554'900.00		1'603'958.50	
3612.01	Entschädigungen an Gemeinden und Gemeindeverbände	90'000.00		71'500.00		84'681.00	
3940.01	Interne Verrechnung von kalk. Zinsen + Finanzerfolg	50.00		50.00		31.00	
4250.01	Erlös aus Verkäufen		9'300.00		9'300.00		14'415.35
4260.01	Rückerstattungen und Kostenbeteiligungen Dritter				1'000.00		4'508.05
4611.01	Entschädigungen von Kanton						74'765.40
4611.02	Entschädigungen von Kanton RIK+		57'000.00		60'000.00		3'200.00

Erfolgsrechnung

Gliederung nach Funktionen		Budget 2025		Budget 2024		Rechnung 2023	
Konto	Bezeichnung	Aufwand	Ertrag	Aufwand	Ertrag	Aufwand	Ertrag
4612.01	Entschädigungen von Gemeinden		1'542'000.00		1'673'300.00		1'404'350.70
214	Musikschulen	124'748.40		140'610.00		111'771.65	805.50
	Nettoaufwand		124'748.40		140'610.00		110'966.15
2140	Musikschule	124'748.40		140'610.00		111'771.65	805.50
3636.01	Beiträge an private Organisationen ohne Erwerbszweck	109'188.40		125'050.00		100'216.65	
3920.01	Interne Verrechnung von Pacht, Mieten und Benützungskosten	15'480.00		15'480.00		11'555.00	
3930.01	Interne Verrechnung von Betriebs- und Verwaltungskosten (ohne DL)	80.00		80.00			
4260.01	Rückerstattungen und Kostenbeteiligungen Dritter						805.50
217	Schulliegenschaften	2'212'080.00	475'235.00	2'304'280.00	456'415.00	1'999'756.01	450'140.80
	Nettoaufwand		1'736'845.00		1'847'865.00		1'549'615.21
2170	Schulliegenschaften	2'212'080.00	475'235.00	2'304'280.00	456'415.00	1'999'756.01	450'140.80
3010.01	Löhne des Verwaltungs- und Betriebspersonals	480'700.00		474'500.00		463'224.64	
3010.09	Lohnausfallentschädigungen, UVG, KTG, EO, Mutterschaftsentschädigung					-2'244.96	
3040.01	Betreuungszulagen	5'700.00		6'100.00		6'245.06	
3050.01	AG-Beiträge AHV, IV, EO, ALV	31'200.00		31'000.00		29'218.17	
3052.01	AG-Beiträge Pensionskasse	39'700.00		38'500.00		36'361.20	
3053.01	AG-Beiträge Unfallversicherung	3'400.00		3'300.00		3'532.36	
3054.01	AG-Beiträge Familienausgleichskasse	8'100.00		8'100.00		6'770.95	
3055.01	AG-Beiträge Krankentaggeldversicherung	5'700.00		5'700.00		4'074.09	
3090.01	Aus- und Weiterbildung	1'750.00		2'450.00		2'240.00	
3099.01	Übriger Personalaufwand	2'400.00		3'650.00		783.95	
3101.01	Betriebs- und Verbrauchsmaterial	36'000.00		56'400.00		32'392.76	
3111.01	Anschaffung Maschinen, Geräte und Fahrzeuge	32'350.00		29'400.00		28'435.15	
3120.01	Ver- und Entsorgung Liegenschaften VV	294'800.00		308'300.00		273'857.43	
3130.01	Telefon, Porti, Post- und Bankspesen	2'000.00		1'900.00		2'182.50	
3132.01	Honorare für externe Berater, Fachexperten	5'000.00		20'000.00		2'800.20	
3134.01	Sachversicherungen	31'200.00		33'200.00		30'052.77	
3140.01	Unterhalt an Grundstücken	50'200.00		45'700.00		44'430.00	
3144.01	Unterhalt Hochbauten, Gebäude Lieg VV	214'700.00		280'750.00		166'677.61	
3151.01	Unterhalt Maschinen, Geräte, Fahrzeuge, Werkzeug	4'400.00		23'000.00		1'504.90	
3170.01	Reisekosten und Spesen	600.00				535.38	
3300.40	Planmässige Abschreibungen Hochbauten VV	395'700.00		348'200.00		307'700.55	
3300.60	Planmässige Abschreibungen Mobilien VV	16'300.00		7'800.00		16'293.70	

Erfolgsrechnung

Gliederung nach Funktionen		Budget 2025		Budget 2024		Rechnung 2023	
Konto	Bezeichnung	Aufwand	Ertrag	Aufwand	Ertrag	Aufwand	Ertrag
3300.90	Planmässige Abschreibungen übrige Sachanlagen	3'900.00		10'000.00		3'810.25	
3300.91	Planmässige Abschreibungen VV HRM1 (12 Jahre)	378'630.00		378'630.00		378'624.00	
3612.11	SF / interne Verrechnung Dienstleistungen			300.00			
3910.02	Interne Verrechnung von Dienstleistungen Werkhofpersonal	141'000.00		160'750.00		137'250.35	
3940.01	Interne Verrechnung von kalk. Zinsen + Finanzerfolg	26'650.00		26'650.00		23'003.00	
4260.01	Rückerstattungen und Kostenbeteiligungen Dritter		19'860.00				2'907.65
4470.01	Pacht- und Mietzinse Liegenschaften VV		101'020.00		93'550.00		105'462.40
4472.01	Vergütung für Benützung Liegenschaften VV		16'060.00		28'460.00		36'490.05
4479.01	Übrige Erträge Liegenschaften VV		11'760.00		11'500.00		14'830.20
4920.01	Interne Verrechnung von Pacht, Mieten und Benützungskosten		326'535.00		322'905.00		290'450.50
218	Tagesbetreuung	163'455.00	76'000.00	187'155.00	106'000.00	69'860.15	24'583.00
	Nettoaufwand		87'455.00		81'155.00		45'277.15
2180	Tagesbetreuung	163'455.00	76'000.00	187'155.00	106'000.00	69'860.15	24'583.00
3110.01	Anschaffung Büromöbel und Geräte	10'000.00		5'000.00		17'065.00	
3130.03	Allgemeiner Sachaufwand, Dienstleistungen Dritter	1'000.00		500.00			
3130.08	Schülertransporte	9'100.00		10'500.00		1'440.00	
3134.01	Sachversicherungen	1'000.00				502.30	
3137.01	Steuern und Abgaben	200.00				165.85	
3161.01	Mieten und Benützungsgebühren von Mobilien, Maschinen und Anlagen					4'080.00	
3636.01	Beiträge an private Organisationen ohne Erwerbszweck	74'500.00		104'500.00		18'000.00	
3910.02	Interne Verrechnung von Dienstleistungen Werkhofpersonal	1'000.00				3'127.00	
3920.01	Interne Verrechnung von Pacht, Mieten und Benützungskosten	66'655.00		66'655.00		25'480.00	
4240.01	Benützungsgebühren und Dienstleistungen						400.00
4260.01	Rückerstattungen und Kostenbeteiligungen Dritter		6'000.00		6'000.00		6'000.00
4611.01	Entschädigungen von Kanton		70'000.00		100'000.00		18'183.00
219	Obligatorische Schule	410'645.00	69'400.00	368'150.00	57'900.00	402'647.20	144'813.00
	Nettoaufwand		341'245.00		310'250.00		257'834.20
2197	Schulsozialdienst	160'000.00	55'000.00	170'400.00	55'000.00	151'826.65	50'886.60
3010.01	Löhne des Verwaltungs- und Betriebspersonals	115'000.00		116'900.00		112'360.15	
3040.01	Betreuungszulagen	1'000.00		1'000.00		987.20	
3050.01	AG-Beiträge AHV, IV, EO, ALV	7'400.00		7'500.00		7'145.20	
3052.01	AG-Beiträge Pensionskasse	11'000.00		15'400.00		9'131.65	
3053.01	AG-Beiträge Unfallversicherung	800.00		800.00		917.35	

Erfolgsrechnung

Gliederung nach Funktionen		Budget 2025		Budget 2024		Rechnung 2023	
Konto	Bezeichnung	Aufwand	Ertrag	Aufwand	Ertrag	Aufwand	Ertrag
3054.01	AG-Beiträge Familienausgleichskasse	1'900.00		1'900.00		1'655.35	
3055.01	AG-Beiträge Krankentaggeldversicherung	1'300.00		1'300.00		1'409.40	
3090.01	Aus- und Weiterbildung	2'000.00		4'000.00		652.50	
3099.01	Übriger Personalaufwand	500.00		500.00			
3101.01	Betriebs- und Verbrauchsmaterial	2'000.00		3'600.00			
3104.13	Schulmaterial Schulsozialarbeit	3'600.00		3'000.00		3'268.15	
3110.01	Anschaffung Büromöbel und Geräte	500.00		500.00		299.70	
3170.01	Reisekosten und Spesen			1'000.00		1'000.00	
3920.01	Interne Verrechnung von Pacht, Mieten und Benützungskosten	4'000.00		4'000.00		4'000.00	
3930.01	Interne Verrechnung von Betriebs- und Verwaltungskosten (ohne DL)	9'000.00		9'000.00		9'000.00	
4611.01	Entschädigungen von Kanton		10'000.00		10'000.00		
4612.01	Entschädigungen von Gemeinden		45'000.00		45'000.00		50'886.60
2198	Nicht Aufteilbares, Volks-, Tagesschule	250'645.00	14'400.00	197'750.00	2'900.00	250'820.55	93'926.40
3000.01	Löhne, Tag- und Sitzungsgelder an Behörden und Kommissionen	16'000.00		16'000.00		15'350.00	
3010.01	Löhne des Verwaltungs- und Betriebspersonals	17'300.00		14'600.00		6'032.70	
3050.01	AG-Beiträge AHV, IV, EO, ALV	1'200.00		1'700.00		1'061.00	
3052.01	AG-Beiträge Pensionskasse	1'700.00		600.00			
3053.01	AG-Beiträge Unfallversicherung	200.00		100.00		52.55	
3054.01	AG-Beiträge Familienausgleichskasse	300.00		500.00		245.80	
3055.01	AG-Beiträge Krankentaggeldversicherung	200.00		100.00			
3090.01	Aus- und Weiterbildung	1'000.00		1'000.00		571.60	
3099.01	Übriger Personalaufwand	7'400.00		5'500.00		5'215.80	
3104.01	Schul- / Büromaterial und Drucksachen	500.00		500.00		387.80	
3104.07	Schul- / Büromaterial und Drucksachen IBEM	1'300.00		1'300.00		338.20	
3104.09	Schulmaterial und Lehrmittel Integrative Förderung IBEM	500.00		500.00		475.35	
3104.10	Schulmaterial Logopädie IBEM	1'000.00		500.00		112.00	
3104.11	Schulmaterial Psychomotorik IBEM	1'000.00		800.00		437.75	
3109.01	Übriger Material- und Warenaufwand	1'000.00		500.00		806.30	
3110.01	Anschaffung Büromöbel und Geräte	21'595.00		8'100.00		7'447.45	
3113.01	Anschaffung Hardware					9'983.55	
3118.01	Anschaffung Software	1'000.00		1'000.00		382.30	
3119.01	Übrige nicht aktivierbare Anlagen	1'400.00		1'400.00			
3130.01	Telefon, Porti, Post- und Bankspesen	800.00		800.00		371.20	
3132.01	Honorare für externe Berater, Fachexperten	4'000.00		4'000.00		4'409.00	
3134.01	Sachversicherungen	1'750.00		1'750.00		1'718.75	

Erfolgsrechnung

Gliederung nach Funktionen		Budget 2025		Budget 2024		Rechnung 2023	
Konto	Bezeichnung	Aufwand	Ertrag	Aufwand	Ertrag	Aufwand	Ertrag
3150.01	Unterhalt Büromöbel und Bürogeräte (exkl. Computer, Drucker)	8'400.00		4'400.00		6'030.40	
3151.01	Unterhalt Maschinen, Geräte, Fahrzeuge, Werkzeug			500.00			
3158.01	Unterhalt Software	20'000.00		20'000.00		16'260.05	
3160.01	Mieten und Benützungsgebühren Liegenschaften	16'000.00		16'000.00			
3170.01	Reisekosten und Spesen	4'000.00		4'000.00		700.00	
3171.01	Exkursionen, Schulreisen und Lager	25'000.00		25'000.00		25'100.50	
3171.02	Schulkosten Campus Perspektiven	30'000.00		11'400.00		11'400.00	
3320.90	Planmässige Abschreibungen übrige immaterielle Anlagen	31'800.00		25'050.00		31'765.80	
3632.01	Beiträge an Gemeinden	10'000.00		6'000.00		79'927.70	
3920.01	Interne Verrechnung von Pacht, Mieten und Benützungskosten	24'000.00		24'000.00		23'981.00	
3940.01	Interne Verrechnung von kalk. Zinsen + Finanzerfolg	300.00		150.00		256.00	
4240.01	Benützungsgebühren und Dienstleistungen		400.00		400.00		
4260.01	Rückerstattungen und Kostenbeteiligungen Dritter		1'500.00		1'000.00		2'100.00
4611.01	Entschädigungen von Kanton		1'500.00		1'500.00		12'287.00
4612.01	Entschädigungen von Gemeinden		11'000.00				79'539.40
29	Übriges Bildungswesen	205'950.00	6'000.00	196'550.00	8'400.00	189'515.07	6'000.00
	Nettoaufwand		199'950.00		188'150.00		183'515.07
291	Verwaltung	205'950.00	6'000.00	196'550.00	8'400.00	189'515.07	6'000.00
	Nettoaufwand		199'950.00		188'150.00		183'515.07
2910	Verwaltung	205'950.00	6'000.00	196'550.00	8'400.00	189'515.07	6'000.00
3010.01	Löhne des Verwaltungs- und Betriebspersonals	124'000.00		120'100.00		120'551.27	
3010.09	Lohnausfallentschädigungen, UVG, KTG, EO, Mutterschaftsentschädigung					-335.65	
3040.01	Betreuungszulagen	2'000.00		2'600.00		1'095.60	
3050.01	AG-Beiträge AHV, IV, EO, ALV	8'000.00		7'700.00		7'718.85	
3052.01	AG-Beiträge Pensionskasse	11'800.00		11'400.00		10'835.05	
3053.01	AG-Beiträge Unfallversicherung	1'500.00		800.00		1'016.45	
3054.01	AG-Beiträge Familienausgleichskasse	2'000.00		2'000.00		1'793.05	
3055.01	AG-Beiträge Krankentaggeldversicherung	1'400.00		1'400.00		1'188.75	
3090.01	Aus- und Weiterbildung	1'000.00		1'000.00		150.00	
3091.01	Personalwerbung	500.00		500.00			
3099.01	Übriger Personalaufwand	200.00		200.00		150.00	
3100.01	Büromaterial	2'500.00		2'500.00		1'957.20	
3104.01	Schul- / Büromaterial und Drucksachen					23.65	
3110.01	Anschaffung Büromöbel und Geräte	2'200.00		500.00			

Erfolgsrechnung

Gliederung nach Funktionen		Budget 2025		Budget 2024		Rechnung 2023	
Konto	Bezeichnung	Aufwand	Ertrag	Aufwand	Ertrag	Aufwand	Ertrag
3130.01	Telefon, Porti, Post- und Bankspesen	1'500.00		2'000.00		1'097.40	
3130.02	Mitglieder-, Verbands- und sonstige Beiträge	150.00		150.00		135.00	
3130.03	Allgemeiner Sachaufwand, Dienstleistungen Dritter	700.00		700.00		420.45	
3158.01	Unterhalt Software	5'000.00		5'000.00		3'168.00	
3170.01	Reisekosten und Spesen	1'500.00		1'000.00		1'550.00	
3930.01	Interne Verrechnung von Betriebs- und Verwaltungskosten (ohne DL)	40'000.00		37'000.00		37'000.00	
4260.01	Rückerstattungen und Kostenbeteiligungen Dritter				2'000.00		
4612.01	Entschädigungen von Gemeinden				400.00		
4930.01	Interne Verrechnung von Betriebs- und Verwaltungskosten (ohne DL)		6'000.00		6'000.00		6'000.00
3	Kultur, Sport und Freizeit, Kirche Nettoaufwand	1'454'360.00	63'000.00	1'287'529.20	88'000.00	1'275'209.66	77'702.60
			1'391'360.00		1'199'529.20		1'197'507.06
31	Kulturerbe Nettoaufwand	12'400.00		12'400.00		12'400.00	
			12'400.00		12'400.00		12'400.00
311	Museen und bildende Kunst Nettoaufwand	12'400.00		12'400.00		12'400.00	
			12'400.00		12'400.00		12'400.00
3110	Museen und bildende Kunst	12'400.00		12'400.00		12'400.00	
3636.01	Beiträge an private Organisationen ohne Erwerbszweck	2'500.00		2'500.00		2'500.00	
3920.01	Interne Verrechnung von Pacht, Mieten und Benützungskosten	9'900.00		9'900.00		9'900.00	
32	Kultur, übrige Nettoaufwand	495'310.00	3'000.00	511'079.20	10'000.00	526'042.46	1'962.80
			492'310.00		501'079.20		524'079.66
321	Bibliotheken Nettoaufwand	100'000.00		100'000.00		103'319.00	
			100'000.00		100'000.00		103'319.00
3210	Bibliotheken	100'000.00		100'000.00		103'319.00	
3632.02	Beiträge an Gemeindeverbände	96'600.00		96'600.00		98'319.00	
3930.01	Interne Verrechnung von Betriebs- und Verwaltungskosten (ohne DL)	3'400.00		3'400.00		5'000.00	
322	Konzert und Theater Nettoaufwand	33'000.00		31'199.20		4'000.00	
			33'000.00		31'199.20		4'000.00

Erfolgsrechnung

Gliederung nach Funktionen		Budget 2025		Budget 2024		Rechnung 2023	
Konto	Bezeichnung	Aufwand	Ertrag	Aufwand	Ertrag	Aufwand	Ertrag
3220	Konzert und Theater	33'000.00		31'199.20		4'000.00	
3130.02	Mitglieder-, Verbands- und sonstige Beiträge	4'000.00		4'000.00		4'000.00	
3160.01	Mieten und Benützungsgebühren Liegenschaften	29'000.00		27'199.20			
329	Kultur	362'310.00	3'000.00	379'880.00	10'000.00	418'723.46	1'962.80
	Nettoaufwand		359'310.00		369'880.00		416'760.66
3290	Übrige Kultur	362'310.00	3'000.00	379'880.00	10'000.00	418'723.46	1'962.80
3000.01	Löhne, Tag- und Sitzungsgelder an Behörden und Kommissionen	5'200.00		5'000.00		5'170.00	
3010.01	Löhne des Verwaltungs- und Betriebspersonals	33'900.00		24'400.00		17'522.61	
3010.09	Lohnausfallentschädigungen, UVG, KTG, EO, Mutterschaftsentschädigung					-1'913.55	
3040.01	Betreuungszulagen					67.50	
3050.01	AG-Beiträge AHV, IV, EO, ALV	2'200.00		1'600.00		1'342.15	
3052.01	AG-Beiträge Pensionskasse	2'100.00		1'500.00		685.10	
3053.01	AG-Beiträge Unfallversicherung	300.00		200.00		151.20	
3054.01	AG-Beiträge Familienausgleichskasse	600.00		400.00		339.70	
3055.01	AG-Beiträge Krankentaggeldversicherung	400.00		300.00		213.10	
3101.01	Betriebs- und Verbrauchsmaterial	7'500.00		7'500.00		4'601.35	
3130.02	Mitglieder-, Verbands- und sonstige Beiträge	34'730.00		70'030.00		31'719.75	
3170.01	Reisekosten und Spesen					178.50	
3632.01	Beiträge an Gemeinden			18'000.00			
3632.02	Beiträge an Gemeindeverbände	18'000.00				12'175.65	
3635.01	Beiträge an private Unternehmungen	2'000.00		2'000.00		1'800.00	
3636.01	Beiträge an private Organisationen ohne Erwerbszweck	52'300.00		53'500.00		48'278.35	
3910.02	Interne Verrechnung von Dienstleistungen Werkhofpersonal	7'000.00		4'000.00		7'510.05	
3920.01	Interne Verrechnung von Pacht, Mieten und Benützungskosten	196'080.00		191'450.00		288'882.00	
4240.01	Benützungsgebühren und Dienstleistungen		3'000.00		10'000.00		584.60
4260.01	Rückerstattungen und Kostenbeteiligungen Dritter						1'378.20
33	Medien	18'000.00	60'000.00	8'000.00	78'000.00	16'676.95	72'485.00
	Nettoertrag	42'000.00		70'000.00		55'808.05	
332	Massenmedien	18'000.00	60'000.00	8'000.00	78'000.00	16'676.95	72'485.00
	Nettoertrag	42'000.00		70'000.00		55'808.05	
3320	Massenmedien	18'000.00	7'000.00	8'000.00		16'676.95	6'485.00
3102.01	Drucksachen, Publikationen	8'000.00				7'649.15	

Erfolgsrechnung

Gliederung nach Funktionen		Budget 2025		Budget 2024		Rechnung 2023	
Konto	Bezeichnung	Aufwand	Ertrag	Aufwand	Ertrag	Aufwand	Ertrag
3158.01	Unterhalt Software	10'000.00		8'000.00		9'027.80	
4250.01	Erlös aus Verkäufen		7'000.00				6'485.00
3321	Antennen- und Kabelanlagen [Gemeindeb]		53'000.00		78'000.00		66'000.00
4451.01	Dividenden und andere Ausschüttungen von Gewinnanteilen von Anlagen VV		53'000.00		78'000.00		66'000.00
34	Sport und Freizeit	921'350.00		748'750.00		712'808.25	3'254.80
	Nettoaufwand		921'350.00		748'750.00		709'553.45
341	Sport	689'500.00		517'900.00		522'773.35	2'844.80
	Nettoaufwand		689'500.00		517'900.00		519'928.55
3410	Sport	689'500.00		517'900.00		522'773.35	2'844.80
3130.03	Allgemeiner Sachaufwand, Dienstleistungen Dritter	10'000.00		10'000.00		2'204.20	
3134.01	Sachversicherungen	5'600.00		5'600.00		5'463.10	
3144.01	Unterhalt Hochbauten, Gebäude Lieg VV	29'400.00		20'000.00		20'769.10	
3300.40	Planmässige Abschreibungen Hochbauten VV	216'600.00		216'550.00		216'508.00	
3300.91	Planmässige Abschreibungen VV HRM1 (12 Jahre)	20'900.00		20'900.00		20'891.00	
3635.01	Beiträge an private Unternehmungen	388'000.00		209'600.00		237'850.00	
3910.02	Interne Verrechnung von Dienstleistungen Werkhofpersonal	5'000.00		20'000.00		5'140.95	
3940.01	Interne Verrechnung von kalk. Zinsen + Finanzerfolg	14'000.00		15'250.00		13'947.00	
4260.01	Rückerstattungen und Kostenbeteiligungen Dritter						2'844.80
342	Freizeit	231'850.00		230'850.00		190'034.90	410.00
	Nettoaufwand		231'850.00		230'850.00		189'624.90
3420	Freizeit	231'850.00		230'850.00		190'034.90	410.00
3101.01	Betriebs- und Verbrauchsmaterial	18'800.00		10'000.00		2'228.35	
3111.01	Anschaffung Maschinen, Geräte und Fahrzeuge	7'500.00		10'500.00		14'932.95	
3130.02	Mitglieder-, Verbands- und sonstige Beiträge	6'750.00		6'750.00		1'251.80	
3134.01	Sachversicherungen	1'200.00		1'200.00		1'140.70	
3144.01	Unterhalt Hochbauten, Gebäude Lieg VV	20'000.00		25'000.00		17'767.00	
3300.60	Planmässige Abschreibungen Mobilien VV	15'000.00		15'050.00		15'011.00	
3300.91	Planmässige Abschreibungen VV HRM1 (12 Jahre)	6'400.00		6'400.00		6'384.00	
3636.01	Beiträge an private Organisationen ohne Erwerbszweck	70'000.00		70'000.00		56'850.00	
3910.02	Interne Verrechnung von Dienstleistungen Werkhofpersonal	70'000.00		70'000.00		65'353.10	
3920.01	Interne Verrechnung von Pacht, Mieten und Benützungskosten	15'500.00		15'500.00		8'450.00	
3940.01	Interne Verrechnung von kalk. Zinsen + Finanzerfolg	700.00		450.00		666.00	

Erfolgsrechnung

Gliederung nach Funktionen		Budget 2025		Budget 2024		Rechnung 2023	
Konto	Bezeichnung	Aufwand	Ertrag	Aufwand	Ertrag	Aufwand	Ertrag
4250.01	Erlös aus Verkäufen						410.00
35	Kirchen und religiöse Angelenheiten	7'300.00		7'300.00		7'282.00	
	Nettoaufwand		7'300.00		7'300.00		7'282.00
350	Kirchen und religiöse Angelegenheit	7'300.00		7'300.00		7'282.00	
	Nettoaufwand		7'300.00		7'300.00		7'282.00
3500	Kirchen und religiöse Angelegenheiten	7'300.00		7'300.00		7'282.00	
3300.91	Planmässige Abschreibungen VV HRM1 (12 Jahre)	7'200.00		7'200.00		7'174.00	
3940.01	Interne Verrechnung von kalk. Zinsen + Finanzerfolg	100.00		100.00		108.00	
4	Gesundheit	36'050.00	900.00	36'000.00	3'900.00	29'831.35	4'202.70
	Nettoaufwand		35'150.00		32'100.00		25'628.65
43	Gesundheit	36'050.00	900.00	36'000.00	3'900.00	29'831.35	4'202.70
	Nettoaufwand		35'150.00		32'100.00		25'628.65
433	Schulgesundheitsdienst	33'900.00		33'900.00	3'000.00	27'865.95	3'302.70
	Nettoaufwand		33'900.00		30'900.00		24'563.25
4330	Schulgesundheitsdienst	11'300.00		11'300.00		7'030.00	
3102.01	Drucksachen, Publikationen	300.00		300.00			
3130.03	Allgemeiner Sachaufwand, Dienstleistungen Dritter	11'000.00		11'000.00		7'030.00	
4331	Schulzahnpflege	22'600.00		22'600.00	3'000.00	20'835.95	3'302.70
3010.01	Löhne des Verwaltungs- und Betriebspersonals	800.00		800.00		660.00	
3053.01	AG-Beiträge Unfallversicherung					1.15	
3101.01	Betriebs- und Verbrauchsmaterial	500.00		500.00		524.70	
3102.01	Drucksachen, Publikationen	200.00		200.00			
3130.03	Allgemeiner Sachaufwand, Dienstleistungen Dritter	21'000.00		21'000.00		19'620.00	
3170.01	Reisekosten und Spesen	100.00		100.00		30.10	
4612.01	Entschädigungen von Gemeinden				3'000.00		3'302.70
434	Lebensmittelkontrolle	2'150.00	900.00	2'100.00	900.00	1'965.40	900.00
	Nettoaufwand		1'250.00		1'200.00		1'065.40
4340	Lebensmittelkontrolle	2'150.00	900.00	2'100.00	900.00	1'965.40	900.00
3010.01	Löhne des Verwaltungs- und Betriebspersonals	1'300.00		1'300.00		1'245.00	
3053.01	AG-Beiträge Unfallversicherung					2.15	

Erfolgsrechnung

Gliederung nach Funktionen		Budget 2025		Budget 2024		Rechnung 2023	
Konto	Bezeichnung	Aufwand	Ertrag	Aufwand	Ertrag	Aufwand	Ertrag
3101.01	Betriebs- und Verbrauchsmaterial	100.00		100.00			
3102.01	Drucksachen, Publikationen	650.00		600.00		618.25	
3130.02	Mitglieder-, Verbands- und sonstige Beiträge	100.00		100.00		100.00	
4612.01	Entschädigungen von Gemeinden		900.00		900.00		900.00
5	Soziale Sicherheit	5'545'705.00	449'300.00	5'062'025.00	463'800.00	4'529'447.80	368'202.43
	Nettoaufwand		5'096'405.00		4'598'225.00		4'161'245.37
53	Alter + Hinterlassene	1'376'048.00	26'800.00	1'281'425.00	41'300.00	1'269'254.60	33'042.80
	Nettoaufwand		1'349'248.00		1'240'125.00		1'236'211.80
531	Alters- und Hinterlassenenversicherung AHV	80'700.00	26'800.00	92'700.00	26'800.00	93'621.50	23'451.80
	Nettoaufwand		53'900.00		65'900.00		70'169.70
5310	Alters- und Hinterlassenenversicherung AHV	80'700.00	26'800.00	92'700.00	26'800.00	93'621.50	23'451.80
3010.01	Löhne des Verwaltungs- und Betriebspersonals	64'200.00		76'200.00		77'236.95	
3050.01	AG-Beiträge AHV, IV, EO, ALV	4'200.00		4'900.00		5'000.45	
3052.01	AG-Beiträge Pensionskasse	4'700.00		3'800.00		4'317.60	
3053.01	AG-Beiträge Unfallversicherung	500.00		500.00		662.00	
3054.01	AG-Beiträge Familienausgleichskasse	1'100.00		1'300.00		1'158.65	
3055.01	AG-Beiträge Krankentaggeldversicherung	800.00		900.00		1'012.45	
3170.01	Reisekosten und Spesen	200.00		100.00		145.90	
3632.01	Beiträge an Gemeinden	5'000.00		5'000.00		4'087.50	
4631.01	Beiträge von Kanton		26'200.00		26'200.00		22'851.80
4632.01	Beiträge von Gemeinden		600.00		600.00		600.00
532	Ergänzungsleistungen AHV / IV	1'285'148.00		1'175'625.00		1'157'291.00	
	Nettoaufwand		1'285'148.00		1'175'625.00		1'157'291.00
5320	Ergänzungsleistungen AHV / IV	1'285'148.00		1'175'625.00		1'157'291.00	
3631.01	Beiträge an Kanton	1'285'148.00		1'175'625.00		1'157'291.00	
535	Leistungen an das Alter	10'200.00		13'100.00	14'500.00	18'342.10	9'591.00
	Nettoaufwand		10'200.00				8'751.10
	Nettoertrag			1'400.00			
5350	Leistungen an das Alter	10'200.00		13'100.00	14'500.00	18'342.10	9'591.00
3636.01	Beiträge an private Organisationen ohne Erwerbszweck	10'200.00		13'100.00		18'342.10	
4632.01	Beiträge von Gemeinden				14'500.00		9'591.00

Erfolgsrechnung

Gliederung nach Funktionen		Budget 2025		Budget 2024		Rechnung 2023	
Konto	Bezeichnung	Aufwand	Ertrag	Aufwand	Ertrag	Aufwand	Ertrag
54	Familie und Jugend	594'135.00	422'500.00	569'125.00	422'500.00	460'065.75	335'159.63
	Nettoaufwand		171'635.00		146'625.00		124'906.12
541	Familienzulagen	26'335.00		26'125.00		20'566.00	
	Nettoaufwand		26'335.00		26'125.00		20'566.00
5410	Familienzulagen	26'335.00		26'125.00		20'566.00	
3631.01	Beiträge an Kanton	26'335.00		26'125.00		20'566.00	
544	Jugendschutz	34'500.00		34'500.00		35'852.00	
	Nettoaufwand		34'500.00		34'500.00		35'852.00
5440	Jugendschutz allgemein	34'500.00		34'500.00		35'852.00	
3636.01	Beiträge an private Organisationen ohne Erwerbszweck	30'000.00		30'000.00		29'472.00	
3920.01	Interne Verrechnung von Pacht, Mieten und Benützungskosten	4'500.00		4'500.00		6'380.00	
545	Leistungen an Familien	533'300.00	422'500.00	508'500.00	422'500.00	403'647.75	335'159.63
	Nettoaufwand		110'800.00		86'000.00		68'488.12
5450	Leistungen an Familien allgemein	11'500.00		1'500.00		100.00	
3130.02	Mitglieder-, Verbands- und sonstige Beiträge	1'500.00		1'500.00		100.00	
3636.01	Beiträge an private Organisationen ohne Erwerbszweck	10'000.00					
5451	Kinderkrippen und Kinderhorte	314'400.00	246'500.00	307'000.00	246'500.00	261'896.00	200'055.05
3010.01	Löhne des Verwaltungs- und Betriebspersonals	6'500.00					
3050.01	AG-Beiträge AHV, IV, EO, ALV	500.00					
3053.01	AG-Beiträge Unfallversicherung	100.00					
3054.01	AG-Beiträge Familienausgleichskasse	200.00					
3055.01	AG-Beiträge Krankentaggeldversicherung	100.00					
3636.01	Beiträge an private Organisationen ohne Erwerbszweck	302'200.00		302'200.00		257'096.00	
3920.01	Interne Verrechnung von Pacht, Mieten und Benützungskosten	4'800.00		4'800.00		4'800.00	
4260.01	Rückerstattungen und Kostenbeteiligungen Dritter						177.40
4611.01	Entschädigungen von Kanton		240'000.00		240'000.00		199'877.65
4632.01	Beiträge von Gemeinden		6'500.00		6'500.00		
5458	Tageselternverein	207'400.00	176'000.00	200'000.00	176'000.00	141'651.75	135'104.58
3010.01	Löhne des Verwaltungs- und Betriebspersonals	6'500.00					
3050.01	AG-Beiträge AHV, IV, EO, ALV	500.00					

Erfolgsrechnung

Gliederung nach Funktionen		Budget 2025		Budget 2024		Rechnung 2023	
Konto	Bezeichnung	Aufwand	Ertrag	Aufwand	Ertrag	Aufwand	Ertrag
3053.01	AG-Beiträge Unfallversicherung	100.00					
3054.01	AG-Beiträge Familienausgleichskasse	200.00					
3055.01	AG-Beiträge Krankentaggeldversicherung	100.00					
3636.01	Beiträge an private Organisationen ohne Erwerbszweck	200'000.00		200'000.00		141'651.75	
4611.01	Entschädigungen von Kanton		160'000.00		160'000.00		112'431.18
4632.01	Beiträge von Gemeinden		16'000.00		16'000.00		22'673.40
57	Sozialhilfe und Asylwesen	3'575'522.00		3'211'475.00		2'800'127.45	
	Nettoaufwand		3'575'522.00		3'211'475.00		2'800'127.45
572	Wirtschaftliche Hilfe	13'500.00		13'500.00		6'242.35	
	Nettoaufwand		13'500.00		13'500.00		6'242.35
5721	Freiwillige wirtschaftliche Hilfe	13'500.00		13'500.00		6'242.35	
3130.03	Allgemeiner Sachaufwand, Dienstleistungen Dritter	1'500.00		1'500.00		1'500.00	
3637.01	Beiträge an private Haushalte	12'000.00		12'000.00		4'742.35	
579	Sozialhilfe	3'562'022.00		3'197'975.00		2'793'885.10	
	Nettoaufwand		3'562'022.00		3'197'975.00		2'793'885.10
5790	Sozialhilfe	5'550.00		5'550.00		5'488.40	
3000.01	Löhne, Tag- und Sitzungsgelder an Behörden und Kommissionen	5'000.00		5'000.00		5'000.00	
3050.01	AG-Beiträge AHV, IV, EO, ALV	400.00		400.00		323.70	
3053.01	AG-Beiträge Unfallversicherung	50.00		50.00		11.70	
3054.01	AG-Beiträge Familienausgleichskasse	100.00		100.00		75.00	
3910.02	Interne Verrechnung von Dienstleistungen Werkhofpersonal					78.00	
5796	Regionaler Sozialdienst	312'000.00		240'300.00		162'444.35	
3632.02	Beiträge an Gemeindeverbände	312'000.00		240'300.00		162'444.35	
5799	Lastenausgleich Sozialhilfe	3'244'472.00		2'952'125.00		2'625'952.35	
3611.01	Entschädigungen an Kanton	3'244'472.00		2'952'125.00		2'625'952.35	
6	Verkehr und Nachrichtenübermittlung	2'265'674.00	911'640.00	2'313'378.00	831'950.00	1'960'773.97	648'454.45
	Nettoaufwand		1'354'034.00		1'481'428.00		1'312'319.52
61	Strassenverkehr	1'755'630.00	911'640.00	1'790'670.00	831'950.00	1'517'297.57	581'862.95
	Nettoaufwand		843'990.00		958'720.00		935'434.62

Erfolgsrechnung

Gliederung nach Funktionen		Budget 2025		Budget 2024		Rechnung 2023	
Konto	Bezeichnung	Aufwand	Ertrag	Aufwand	Ertrag	Aufwand	Ertrag
615	Gemeindestrassen	1'547'230.00	730'800.00	1'551'750.00	714'750.00	1'327'078.49	511'443.85
	Nettoaufwand		816'430.00		837'000.00		815'634.64
6150	Gemeindestrassen	1'464'030.00	546'600.00	1'515'150.00	575'650.00	1'312'413.99	486'282.85
3000.01	Löhne, Tag- und Sitzungsgelder an Behörden und Kommissionen	22'500.00		22'500.00		17'520.00	
3010.01	Löhne des Verwaltungs- und Betriebspersonals	371'300.00		358'600.00		342'611.00	
3010.09	Lohnausfallentschädigungen, UVG, KTG, EO, Mutterschaftsentschädigung					-415.20	
3040.01	Betreuungszulagen	2'100.00		2'100.00		2'253.00	
3049.01	Übrige Zulagen (Dienstkleider)	9'000.00		7'000.00		8'556.35	
3050.01	AG-Beiträge AHV, IV, EO, ALV	23'800.00		23'000.00		22'553.20	
3052.01	AG-Beiträge Pensionskasse	26'800.00		24'600.00		23'459.25	
3053.01	AG-Beiträge Unfallversicherung	5'800.00		5'600.00		7'903.65	
3054.01	AG-Beiträge Familienausgleichskasse	6'000.00		5'800.00		5'230.95	
3055.01	AG-Beiträge Krankentaggeldversicherung	4'100.00		4'000.00		3'082.70	
3090.01	Aus- und Weiterbildung	8'500.00		8'000.00		8'521.90	
3099.01	Übriger Personalaufwand	2'250.00		5'000.00		4'117.35	
3101.01	Betriebs- und Verbrauchsmaterial	52'000.00		60'000.00		41'942.18	
3101.02	Betriebs- und Verbrauchsmaterial Signalisation	10'000.00		20'000.00		4'385.20	
3101.03	Verbrauchsmaterial Fahrzeuge, Maschinen und Werkzeuge	48'000.00		43'000.00		47'992.25	
3101.04	Betriebs- und Verbrauchsmaterial Strassensignalisation	2'500.00		5'000.00		239.10	
3111.01	Anschaffung Maschinen, Geräte und Fahrzeuge	10'000.00		50'200.00		37'053.20	
3120.02	Energie Strassenbeleuchtung	32'000.00		35'000.00		28'459.65	
3130.01	Telefon, Porti, Post- und Bankspesen	1'200.00		1'500.00		1'343.65	
3130.02	Mitglieder-, Verbands- und sonstige Beiträge	1'230.00		1'000.00		350.00	
3130.03	Allgemeiner Sachaufwand, Dienstleistungen Dritter	13'000.00		13'000.00		5'809.30	
3131.01	Planungen und Projektierungen Dritter	2'000.00		2'000.00		16'127.20	
3134.01	Sachversicherungen	17'500.00		17'350.00		17'299.91	
3137.01	Steuern und Abgaben	7'000.00		7'000.00		6'236.20	
3141.01	Unterhalt Strassen	150'000.00		150'000.00		105'719.25	
3141.02	Unterhalt Strassenmarkierung	12'000.00		12'000.00		13'146.80	
3141.03	Unterhalt Schneesäuberung	30'000.00		30'000.00		6'932.85	
3141.04	Unterhalt öffentliche Beleuchtung	40'000.00		112'700.00		112'966.45	
3151.01	Unterhalt Maschinen, Geräte, Fahrzeuge, Werkzeug	14'000.00		15'000.00		9'858.85	
3161.01	Mieten und Benützungsgebühren von Mobilien, Maschinen und Anlagen	7'500.00		7'500.00		1'624.70	
3170.01	Reisekosten und Spesen	2'000.00		2'000.00		2'927.55	
3199.01	Übriger Betriebsaufwand	800.00		1'500.00		636.75	
3300.10	Planmässige Abschreibungen Strassen / Verkehrswege VV	193'400.00		154'550.00		121'370.80	

Erfolgsrechnung

Gliederung nach Funktionen		Budget 2025		Budget 2024		Rechnung 2023	
Konto	Bezeichnung	Aufwand	Ertrag	Aufwand	Ertrag	Aufwand	Ertrag
3300.60	Planmässige Abschreibungen Mobilien VV	50'000.00		28'000.00		5'990.00	
3300.91	Planmässige Abschreibungen VV HRM1 (12 Jahre)	214'600.00		214'600.00		214'556.00	
3612.11	SF / interne Verrechnung Dienstleistungen	500.00		500.00		89.00	
3660.10	Planmässige Abschreibungen Investitionsbeiträge an Kanton	7'000.00		7'000.00		6'960.00	
3660.50	Planmässige Abschreibungen Investitionsbeiträge an private Unternehmen	25'700.00		25'700.00		25'660.00	
3660.70	Planmässige Abschreibungen Investitionsbeiträge	12'500.00		12'500.00		12'477.00	
3940.01	Interne Verrechnung von kalk. Zinsen + Finanzerfolg	25'450.00		20'350.00		18'866.00	
4240.01	Benützungsgebühren und Dienstleistungen		45'000.00		55'000.00		40'192.70
4250.01	Erlös aus Verkäufen				500.00		
4260.01	Rückerstattungen und Kostenbeteiligungen Dritter		25'000.00		25'000.00		39'542.70
4612.11	SF / interne Verrechnung Dienstleistungen						58.50
4612.13	SF / interne Verrechnung Betriebs- und Verwaltungskosten		2'500.00		2'500.00		
4631.01	Beiträge von Kanton		6'000.00		6'000.00		8'215.95
4910.02	Interne Verrechnung von Dienstleistungen Werkhofpersonal		468'100.00		483'050.00		398'273.00
4920.01	Interne Verrechnung von Pacht, Mieten und Benützungskosten				3'600.00		
6155	Parkplätze	83'200.00	184'200.00	36'600.00	139'100.00	14'664.50	25'161.00
3101.01	Betriebs- und Verbrauchsmaterial	2'000.00		1'500.00		1'282.70	
3120.01	Ver- und Entsorgung Liegenschaften VV	1'000.00					
3130.03	Allgemeiner Sachaufwand, Dienstleistungen Dritter	80'000.00		35'000.00		13'200.80	
3893.01	Einlagen in Vorfinanzierungen des EK	200.00		100.00		181.00	
4240.01	Benützungsgebühren und Dienstleistungen		124'000.00		79'000.00		3'980.00
4270.01	Bussen		60'000.00		60'000.00		21'000.00
4409.01	Übrige Zinsen		200.00		100.00		181.00
618	Privatstrassen	10'000.00		10'000.00		7'000.00	
	Nettoaufwand		10'000.00		10'000.00		7'000.00
6180	Privatstrassen	10'000.00		10'000.00		7'000.00	
3637.01	Beiträge an private Haushalte	10'000.00		10'000.00		7'000.00	
619	Strassen, übriges	198'400.00	180'840.00	228'920.00	117'200.00	183'219.08	70'419.10
	Nettoaufwand		17'560.00		111'720.00		112'799.98
6191	Werkhof	198'400.00	180'840.00	228'920.00	117'200.00	183'219.08	70'419.10
3101.01	Betriebs- und Verbrauchsmaterial	5'000.00		5'000.00		7'197.70	
3110.01	Anschaffung Büromöbel und Geräte	2'000.00		8'500.00		959.80	
3120.01	Ver- und Entsorgung Liegenschaften VV	45'000.00		18'500.00		21'631.30	

Erfolgsrechnung

Gliederung nach Funktionen		Budget 2025		Budget 2024		Rechnung 2023	
Konto	Bezeichnung	Aufwand	Ertrag	Aufwand	Ertrag	Aufwand	Ertrag
3134.01	Sachversicherungen	3'700.00		2'200.00		1'922.03	
3144.01	Unterhalt Hochbauten, Gebäude Lieg VV	14'700.00		30'500.00		20'174.70	
3160.01	Mieten und Benützungsgebühren Liegenschaften	16'200.00		17'300.00		22'471.30	
3300.40	Planmässige Abschreibungen Hochbauten VV	73'800.00		100'000.00		73'786.65	
3300.90	Planmässige Abschreibungen übrige Sachanlagen	9'500.00		22'000.00		9'434.15	
3300.91	Planmässige Abschreibungen VV HRM1 (12 Jahre)	16'300.00		16'300.00		16'245.00	
3910.02	Interne Verrechnung von Dienstleistungen Werkhofpersonal	4'000.00		4'000.00		1'253.45	
3920.01	Interne Verrechnung von Pacht, Mieten und Benützungskosten	1'000.00		1'920.00		960.00	
3940.01	Interne Verrechnung von kalk. Zinsen + Finanzerfolg	7'200.00		2'700.00		7'183.00	
4260.01	Rückerstattungen und Kostenbeteiligungen Dritter		15'000.00				5'095.90
4470.01	Pacht- und Mietzinse Liegenschaften VV		127'900.00		113'900.00		48'360.75
4479.01	Übrige Erträge Liegenschaften VV		9'000.00		1'000.00		3'829.10
4612.12	SF / interne Verrechnung Pacht, Mieten, Benützungskosten		25'340.00		2'300.00		13'133.35
4920.01	Interne Verrechnung von Pacht, Mieten und Benützungskosten		3'600.00				
62	Öffentlicher Verkehr	510'044.00		522'708.00		443'476.40	66'591.50
	Nettoaufwand		510'044.00		522'708.00		376'884.90
622	Regionalverkehr	60'000.00		65'000.00		33'555.75	
	Nettoaufwand		60'000.00		65'000.00		33'555.75
6220	Regionalverkehr	60'000.00		65'000.00		33'555.75	
3612.01	Entschädigungen an Gemeinden und Gemeindeverbände	60'000.00		65'000.00		33'555.75	
629	Öffentlicher Verkehr	450'044.00		457'708.00		409'920.65	66'591.50
	Nettoaufwand		450'044.00		457'708.00		343'329.15
6290	Öffentlicher Verkehr	200.00		7'200.00		4'832.65	66'591.50
3130.03	Allgemeiner Sachaufwand, Dienstleistungen Dritter			7'200.00		4'652.65	
3181.01	Tatsächliche Forderungsverluste	200.00				180.00	
4250.01	Erlös aus Verkäufen						66'591.50
6291	Gemeindeanteil Öffentlicher Verkehr	449'844.00		450'508.00		405'088.00	
3621.01	Finanz- und Lastenausgleich an Kanton	449'844.00		450'508.00		405'088.00	
7	Umweltschutz und Raumordnung	4'477'160.00	3'873'750.00	4'444'200.00	3'852'300.00	4'139'100.31	3'600'007.66
	Nettoaufwand		603'410.00		591'900.00		539'092.65

Erfolgsrechnung

Gliederung nach Funktionen		Budget 2025		Budget 2024		Rechnung 2023	
Konto	Bezeichnung	Aufwand	Ertrag	Aufwand	Ertrag	Aufwand	Ertrag
71	Wasserversorgung	1'267'600.00	1'267'600.00	1'241'450.00	1'241'450.00	1'148'721.11	1'148'721.11
710	Wasserversorgung	1'267'600.00	1'267'600.00	1'241'450.00	1'241'450.00	1'148'721.11	1'148'721.11
7101	Wasserversorgung [Gemeindebetrieb]	1'267'600.00	1'267'600.00	1'241'450.00	1'241'450.00	1'148'721.11	1'148'721.11
3010.01	Löhne des Verwaltungs- und Betriebspersonals	234'000.00		209'300.00		186'842.71	
3010.09	Lohnausfallentschädigungen, UVG, KTG, EO, Mutterschaftsentschädigung					-4'353.75	
3040.01	Betreuungszulagen	2'000.00		2'300.00		1'412.80	
3049.01	Übrige Zulagen (Dienstkleider)	1'000.00		800.00			
3050.01	AG-Beiträge AHV, IV, EO, ALV	15'000.00		13'400.00		11'810.75	
3052.01	AG-Beiträge Pensionskasse	19'500.00		17'500.00		15'203.70	
3053.01	AG-Beiträge Unfallversicherung	3'200.00		2'900.00		3'295.85	
3054.01	AG-Beiträge Familienausgleichskasse	3'800.00		3'400.00		2'797.70	
3055.01	AG-Beiträge Krankentaggeldversicherung	2'600.00		2'400.00		1'776.65	
3090.10	Aus- und Weiterbildung	3'000.00		2'000.00		10'661.42	
3099.01	Übriger Personalaufwand	400.00		1'000.00		819.96	
3101.10	Betriebs- und Verbrauchsmaterial	40'000.00		40'000.00		34'493.89	
3111.01	Anschaffung Maschinen, Geräte und Fahrzeuge	5'000.00		2'000.00		1'827.86	
3111.10	Anschaffung Mobilien	1'000.00		5'000.00		1'668.43	
3111.11	Anschaffung Wasserzähler	8'000.00		8'000.00		5'650.19	
3120.10	Ver- und Entsorgung Liegenschaften VV	59'000.00		50'000.00		69'667.13	
3130.01	Telefon, Porti, Post- und Bankspesen	3'050.00		1'500.00		2'455.54	
3130.02	Mitglieder-, Verbands- und sonstige Beiträge	2'110.00		2'000.00		1'772.95	
3130.10	Dienstleistungen Dritter, Allgemeiner Sachaufwand	50'000.00		20'000.00		10'518.74	
3130.11	Katasternachführung	12'000.00		8'500.00		12'154.04	
3131.10	Planungen und Projektierung Dritter			5'000.00			
3134.10	Sachversicherungen	7'700.00		7'300.00		6'878.47	
3137.01	Steuern und Abgaben	1'100.00		1'000.00		1'033.90	
3143.10	Dienstleistungen Dritter für baulichen Unterhalt	50'000.00		70'000.00		27'986.63	
3143.11	Dienstleistungen Dritter für Unterhalt und Reparaturen Wasserzähler	17'000.00		17'000.00		11'608.73	
3151.10	Dienstleistungen Dritter für Unterhalt und Reparaturen Fahrzeuge	6'000.00		3'000.00		3'617.88	
3160.10	Mietzinsen			15'000.00		14'557.70	
3170.01	Reisekosten und Spesen			1'000.00		2'874.35	
3170.10	Spesenentschädigungen	1'000.00					
3180.10	Wertberichtigung gefährdeter Guthaben	6'000.00				5'900.00	
3181.10	Tatsächliche Forderungsverluste Wasserversorgung	1'000.00		1'000.00		187.45	
3300.30	Planmässige Abschreibungen übriger Tiefbauten VV	51'300.00		29'150.00		17'235.60	

Erfolgsrechnung

Gliederung nach Funktionen		Budget 2025		Budget 2024		Rechnung 2023	
Konto	Bezeichnung	Aufwand	Ertrag	Aufwand	Ertrag	Aufwand	Ertrag
3510.11	Einlage WE in SF Wasser	326'000.00		280'000.00		325'620.63	
3510.51	Einlage Anschlussgebühren in WE SF Wasser	100'000.00		100'000.00		89'509.86	
3612.12	SF / interne Verrechnung Pacht, Mieten, Benützungskosten	26'340.00		2'300.00		13'133.35	
3612.13	SF / interne Verrechnung Betriebs- und Verwaltungskosten	90'800.00		89'800.00		94'221.40	
3631.10	Wasserzins an Kanton	29'500.00		29'300.00		28'136.10	
4240.10	Dienstleistungsertrag Wasser		25'000.00		25'000.00		21'273.95
4240.12	Verbrauchsgebühren Wasser		400'000.00		400'000.00		374'049.30
4240.13	Grundgebühren Wasser		600'000.00		600'000.00		560'791.30
4240.51	Anschlussgebühren Wasser		100'000.00		100'000.00		89'509.86
4250.12	Materialverkauf		20'000.00		20'000.00		26'829.10
4260.10	Rückerstattungen Wasserversorgung		10'000.00		10'000.00		
4409.01	Übrige Zinsen		10'800.00		6'300.00		8'943.00
4510.11	Entnahme WE aus SF Wasser Wasserversorgung		101'300.00		79'150.00		67'235.60
4612.11	SF / interne Verrechnung Dienstleistungen		500.00		1'000.00		89.00
9010.11	Abschluss SF Wasser; Ertragsüberschuss	89'200.00		198'600.00		135'742.50	
72	Abwasserentsorgung	1'895'300.00	1'895'300.00	1'858'800.00	1'858'800.00	1'747'036.90	1'747'036.90
720	Abwasserentsorgung	1'895'300.00	1'895'300.00	1'858'800.00	1'858'800.00	1'747'036.90	1'747'036.90
7201	Abwasserentsorgung [Gemeindebetrieb]	1'895'300.00	1'895'300.00	1'858'800.00	1'858'800.00	1'747'036.90	1'747'036.90
3010.01	Löhne des Verwaltungs- und Betriebspersonals	172'100.00		153'200.00		154'530.91	
3010.09	Lohnausfallentschädigungen, UVG, KTG, EO, Mutterschaftsentschädigung					-4'429.25	
3040.01	Betreuungszulagen	1'000.00		1'000.00		755.80	
3050.01	AG-Beiträge AHV, IV, EO, ALV	11'100.00		9'900.00		9'712.85	
3052.01	AG-Beiträge Pensionskasse	13'400.00		11'400.00		11'506.55	
3053.01	AG-Beiträge Unfallversicherung	2'500.00		1'800.00		2'336.25	
3054.01	AG-Beiträge Familienausgleichskasse	2'800.00		2'500.00		2'314.15	
3055.01	AG-Beiträge Krankentaggeldversicherung	1'900.00		1'700.00		1'537.40	
3101.20	Bau-, Unterhalts- und Verbrauchsmaterial	5'000.00		5'000.00		51.25	
3120.20	Ver- und Entsorgung Liegenschaften VV	5'000.00		3'000.00		4'438.25	
3130.01	Telefon, Porti, Post- und Bankspesen	700.00		500.00		632.55	
3130.02	Mitglieder-, Verbands- und sonstige Beiträge	600.00		600.00		600.00	
3130.20	Dienstleistungen Dritter, Allgemeiner Sachaufwand	55'000.00		12'000.00		6'000.00	
3131.20	Planungen und Projektierung Dritter	15'000.00		15'000.00		10'450.23	
3132.20	Allg. Verwaltungsaufwand, Dienstleistungen, Honorare	15'000.00		5'000.00		21'037.79	
3134.20	Sachversicherungen			100.00			
3137.01	Steuern und Abgaben	500.00		400.00		460.00	
3143.20	Dienstleistungen Dritter für baulichen Unterhalt	20'000.00		30'000.00		11'214.11	

Erfolgsrechnung

Gliederung nach Funktionen		Budget 2025		Budget 2024		Rechnung 2023	
Konto	Bezeichnung	Aufwand	Ertrag	Aufwand	Ertrag	Aufwand	Ertrag
3170.01	Reisekosten und Spesen	200.00		200.00		756.35	
3180.20	Wertberichtigung gefährdeter Guthaben					-13'100.00	
3181.20	Tatsächliche Forderungsverluste Abwasserentsorgung	1'000.00		3'000.00		359.34	
3300.30	Planmässige Abschreibungen übriger Tiefbauten VV	92'300.00		73'600.00		61'203.03	
3320.90	Planmässige Abschreibungen übrige immaterielle Anlagen	45'000.00		24'000.00		4'950.02	
3409.01	Übrige Passivzinsen	150.00				131.00	
3510.12	Einlage WE in SF Abwasser	274'200.00		205'000.00		274'179.00	
3510.52	Einlage Anschlussgebühren in WE SF Abwasser	300'000.00		300'000.00		220'991.00	
3612.13	SF / interne Verrechnung Betriebs- und Verwaltungskosten	70'000.00		65'000.00		77'265.50	
3632.11	Kostenbeiträge an Gemeinden	9'000.00		9'000.00		4'142.01	
3635.20	Beitrag an ZALA AG	700'000.00		700'000.00		667'764.11	
4240.20	Verbrauchsgebühren Abwasser		500'000.00		500'000.00		531'071.05
4240.21	Grundgebühren Abwasser		800'000.00		800'000.00		824'550.75
4240.22	Gebühren Grosseinleiter Abwasser		50'000.00		60'000.00		40'000.00
4240.52	Anschlussgebühren Abwasser		300'000.00		300'000.00		220'991.00
4260.21	Beitrag an Unterhalt Sammelkanäle		25'000.00		25'000.00		27'297.55
4260.22	Rückerstattungen ZALA AG		20'000.00		20'000.00		-24'299.50
4409.01	Übrige Zinsen		13'000.00		6'200.00		11'273.00
4510.12	Entnahme WE aus SF Abwasser		187'300.00		147'600.00		116'153.05
9010.12	Abschluss SF Abwasser; Ertragsüberschuss	81'850.00		225'900.00		215'246.70	
73	Abfall	677'450.00	677'450.00	722'300.00	722'300.00	677'009.45	677'009.45
730	Abfall	677'450.00	677'450.00	722'300.00	722'300.00	677'009.45	677'009.45
7301	Abfall [Gemeindebetrieb]	677'450.00	677'450.00	722'300.00	722'300.00	677'009.45	677'009.45
3010.01	Löhne des Verwaltungs- und Betriebspersonals	117'600.00		101'600.00		102'976.43	
3010.09	Lohnausfallentschädigungen, UVG, KTG, EO, Mutterschaftsentschädigung					-4'504.60	
3040.01	Betreuungszulagen	1'000.00		900.00		811.20	
3050.01	AG-Beiträge AHV, IV, EO, ALV	7'600.00		6'500.00		6'379.25	
3052.01	AG-Beiträge Pensionskasse	8'900.00		7'700.00		7'387.45	
3053.01	AG-Beiträge Unfallversicherung	2'000.00		1'400.00		1'776.85	
3054.01	AG-Beiträge Familienausgleichskasse	1'900.00		1'700.00		1'539.15	
3055.01	AG-Beiträge Krankentaggeldversicherung	1'300.00		1'200.00		1'034.60	
3101.30	Bau-, Unterhalts- und Verbrauchsmaterial	5'000.00		40'000.00		6'160.95	
3101.31	Kehrichtsäcke und Gebührenmarken	10'500.00		5'500.00		6'685.66	
3102.30	Drucksachen, Publikationen	3'700.00		5'000.00		1'196.14	
3130.01	Telefon, Porti, Post- und Bankspesen	1'500.00		1'500.00		1'592.56	
3130.30	Dienstleistungen Dritter, Allgemeiner Sachaufwand	5'000.00		5'000.00		3'867.50	

Erfolgsrechnung

Gliederung nach Funktionen		Budget 2025		Budget 2024		Rechnung 2023	
Konto	Bezeichnung	Aufwand	Ertrag	Aufwand	Ertrag	Aufwand	Ertrag
3130.32	Grüngutentsorgung, Abfuhr- und Deponiekosten	100'000.00		130'000.00		99'991.84	
3130.33	Sammel- und Transportkosten ordentliche Kehrichtabfuhr	130'000.00		125'000.00		100'959.17	
3130.34	Deponiegebühren Hauskehricht	150'000.00		150'000.00		149'475.76	
3130.35	Altpapiersammlungen, Entschädigung Schulen	5'000.00		5'000.00		4'705.25	
3130.36	Häckseldienst	5'000.00		5'000.00		2'557.56	
3130.37	Altglasentsorgung	2'000.00		2'000.00		1'159.52	
3130.38	Entsorgung Sonderabfall	24'500.00		27'500.00		15'662.18	
3137.01	Steuern und Abgaben	200.00		200.00		160.00	
3170.01	Reisekosten und Spesen	200.00		200.00		386.65	
3180.30	Wertberichtigung gefährdeter Guthaben					-800.00	
3181.30	Tatsächliche Forderungsverluste Abfallentsorgung	1'000.00		1'000.00		469.27	
3199.30	Vorsteuerkürzungen MWST	1'000.00		4'000.00			
3300.30	Planmässige Abschreibungen übriger Tiefbauten VV	800.00		300.00		760.91	
3300.40	Planmässige Abschreibungen Hochbauten VV	2'600.00		3'600.00		1'555.00	
3300.91	Planmässige Abschreibungen VV HRM1 (12 Jahre)	5'000.00		5'000.00		5'007.00	
3612.13	SF / interne Verrechnung Betriebs- und Verwaltungskosten	52'500.00		57'500.00		51'488.20	
3632.30	Beitrag an Gemeinde Rohrbach für Kadaversammelstelle	20'000.00		20'000.00		18'553.62	
3632.31	Beiträge an Deponien Gemeinden	6'000.00		8'000.00		3'100.83	
4240.30	Gebühren Hauskehricht, Säcke, Container		300'000.00		260'000.00		303'619.55
4240.31	Grundgebühren Kehricht		290'000.00		280'000.00		288'142.00
4240.32	Gebühren Häckseldienst		5'000.00		5'000.00		2'354.85
4240.33	Gebühren Grüngut		56'000.00		53'000.00		56'858.15
4240.34	Gebühren Kadaversammelstelle		20'000.00		20'000.00		19'582.40
4240.35	Dienstleistungsertrag Abfall						323.75
4250.31	Verkaufserlös Altpapier		5'000.00		5'000.00		4'705.25
4409.01	Übrige Zinsen		900.00		500.00		874.00
4451.30	AVAG, Dividende		550.00		550.00		549.50
9010.13	Abschluss SF Abfall; Ertragsüberschuss	5'650.00				84'913.55	
9011.13	Abschluss SF Abfall; Aufwandüberschuss				98'250.00		
74	Verbauungen	117'840.00	12'000.00	113'950.00	4'950.00	94'110.55	
	Nettoaufwand		105'840.00		109'000.00		94'110.55
741	Gewässerverbauungen	105'840.00	12'000.00	101'950.00	4'950.00	94'110.55	
	Nettoaufwand		93'840.00		97'000.00		94'110.55
7410	Gewässerverbauungen	105'840.00	12'000.00	101'950.00	4'950.00	94'110.55	
3130.02	Mitglieder-, Verbands- und sonstige Beiträge	90.00		100.00		60.00	
3130.03	Allgemeiner Sachaufwand, Dienstleistungen Dritter			200.00			
3142.01	Unterhalt Wasserbau	15'000.00		15'000.00		3'327.70	

Erfolgsrechnung

Gliederung nach Funktionen		Budget 2025		Budget 2024		Rechnung 2023	
Konto	Bezeichnung	Aufwand	Ertrag	Aufwand	Ertrag	Aufwand	Ertrag
3300.20	Planmässige Abschreibungen Wasserbau VV	28'900.00		30'700.00		28'896.60	
3300.91	Planmässige Abschreibungen VV HRM1 (12 Jahre)	41'600.00		41'600.00		41'569.00	
3910.02	Interne Verrechnung von Dienstleistungen Werkhofpersonal	16'000.00		10'000.00		16'035.25	
3940.01	Interne Verrechnung von kalk. Zinsen + Finanzerfolg	4'250.00		4'350.00		4'222.00	
4611.01	Entschädigungen von Kanton		12'000.00				
4631.01	Beiträge von Kanton				4'950.00		
745	Naturgefahren	12'000.00		12'000.00			
	Nettoaufwand		12'000.00		12'000.00		
7450	Naturgefahren	12'000.00		12'000.00			
3134.01	Sachversicherungen	12'000.00		12'000.00			
77	Übriger Umweltschutz	208'270.00	21'400.00	186'250.00	24'800.00	197'672.15	27'240.20
	Nettoaufwand		186'870.00		161'450.00		170'431.95
771	Friedhof und Bestattung	171'750.00	19'400.00	150'600.00	22'800.00	165'322.05	25'418.00
	Nettoaufwand		152'350.00		127'800.00		139'904.05
7710	Friedhof und Bestattung allgemein	171'750.00	19'400.00	150'600.00	22'800.00	165'322.05	25'418.00
3101.01	Betriebs- und Verbrauchsmaterial	500.00				26.45	
3101.05	Betriebs- und Verbrauchsmaterial Friedhofanlage (Ressort Öffentliche Sicherheit)	3'500.00		3'500.00		12'027.15	
3119.01	Übrige nicht aktivierbare Anlagen	6'000.00		6'000.00		5'587.40	
3120.01	Ver- und Entsorgung Liegenschaften VV	14'500.00		8'000.00		13'968.00	
3130.03	Allgemeiner Sachaufwand, Dienstleistungen Dritter	8'000.00		8'000.00		8'357.50	
3132.01	Honorare für externe Berater, Fachexperten	1'000.00		2'000.00		3'053.30	
3134.01	Sachversicherungen	500.00		500.00		407.30	
3140.02	Dienstleistungen Dritter für Gräberräumung					134.40	
3140.03	Baulicher Unterhalt Dritter für Anlage inkl. Mulden und Kompostplatz	16'000.00		16'000.00		10'692.10	
3140.05	Dienstleistungen Dritter für Bepflanzungen	1'000.00		800.00		1'196.50	
3140.06	Grabpflege für Dritte	1'000.00		1'000.00		145.00	
3144.01	Unterhalt Hochbauten, Gebäude Lieg VV	4'900.00		1'500.00		1'705.55	
3181.01	Tatsächliche Forderungsverluste	500.00				225.75	
3300.30	Planmässige Abschreibungen übriger Tiefbauten VV	2'000.00		2'000.00		1'965.00	
3300.91	Planmässige Abschreibungen VV HRM1 (12 Jahre)	9'000.00		9'000.00		8'929.00	
3893.01	Einlagen in Vorfinanzierungen des EK	200.00				123.00	
3910.02	Interne Verrechnung von Dienstleistungen Werkhofpersonal	102'800.00		91'900.00		96'444.65	
3940.01	Interne Verrechnung von kalk. Zinsen + Finanzerfolg	350.00		400.00		334.00	

Erfolgsrechnung

Gliederung nach Funktionen		Budget 2025		Budget 2024		Rechnung 2023	
Konto	Bezeichnung	Aufwand	Ertrag	Aufwand	Ertrag	Aufwand	Ertrag
4240.02	Gebühren für Familiengräber		5'500.00		5'500.00		
4240.03	Bestattungsgebühren für Auswärtige		2'000.00		5'500.00		1'850.00
4240.04	Benützungsgebühren Leichenhalle		600.00		600.00		320.00
4240.05	Gebühren für Schriftplatten und Namensschilder		1'500.00		1'500.00		780.00
4240.06	Bestattungsgebühren Einheimische		9'500.00		9'500.00		22'200.00
4409.01	Übrige Zinsen		300.00		200.00		268.00
779	Umweltschutz	36'520.00	2'000.00	35'650.00	2'000.00	32'350.10	1'822.20
	Nettoaufwand		34'520.00		33'650.00		30'527.90
7790	Umweltschutz		2'000.00		2'000.00		1'822.20
4699.10	Rückverteilung CO2-Abgabe		2'000.00		2'000.00		1'822.20
7791	Öffentliche Toilettenanlagen	17'370.00		19'900.00		16'333.30	
3300.91	Planmässige Abschreibungen VV HRM1 (12 Jahre)	1'200.00		1'200.00		1'193.00	
3632.01	Beiträge an Gemeinden	11'900.00		14'400.00		10'870.30	
3660.50	Planmässige Abschreibungen Investitionsbeiträge an private Unternehmen	4'000.00		4'000.00		4'000.00	
3940.01	Interne Verrechnung von kalk. Zinsen + Finanzerfolg	270.00		300.00		270.00	
7792	Hundetoiletten	19'150.00		15'750.00		16'016.80	
3101.01	Betriebs- und Verbrauchsmaterial	2'500.00		2'500.00		2'607.40	
3119.01	Übrige nicht aktivierbare Anlagen	3'400.00				1'608.80	
3130.03	Allgemeiner Sachaufwand, Dienstleistungen Dritter	250.00		250.00			
3910.02	Interne Verrechnung von Dienstleistungen Werkhofpersonal	13'000.00		13'000.00		11'800.60	
79	Raumordnung	310'700.00		321'450.00		274'550.15	
	Nettoaufwand		310'700.00		321'450.00		274'550.15
790	Raumordnung	310'700.00		321'450.00		274'550.15	
	Nettoaufwand		310'700.00		321'450.00		274'550.15
7900	Raumordnung allgemein	143'300.00		154'350.00		125'476.05	
3010.01	Löhne des Verwaltungs- und Betriebspersonals	64'900.00		65'800.00		60'790.85	
3040.01	Betreuungszulagen			100.00		48.00	
3050.01	AG-Beiträge AHV, IV, EO, ALV	4'200.00		4'300.00		3'880.25	
3052.01	AG-Beiträge Pensionskasse	6'300.00		6'300.00		5'400.45	
3053.01	AG-Beiträge Unfallversicherung	500.00		500.00		477.85	
3054.01	AG-Beiträge Familienausgleichskasse	1'100.00		1'100.00		912.75	
3055.01	AG-Beiträge Krankentaggeldversicherung	800.00		800.00		632.85	

Erfolgsrechnung

Gliederung nach Funktionen		Budget 2025		Budget 2024		Rechnung 2023	
Konto	Bezeichnung	Aufwand	Ertrag	Aufwand	Ertrag	Aufwand	Ertrag
3102.01	Drucksachen, Publikationen	2'500.00		1'000.00		1'705.10	
3130.03	Allgemeiner Sachaufwand, Dienstleistungen Dritter	20'000.00		20'000.00		13'887.15	
3170.01	Reisekosten und Spesen	1'000.00		300.00		851.10	
3300.91	Planmässige Abschreibungen VV HRM1 (12 Jahre)	4'400.00		4'400.00		4'358.00	
3320.90	Planmässige Abschreibungen übrige immaterielle Anlagen	37'000.00		49'250.00		31'929.70	
3940.01	Interne Verrechnung von kalk. Zinsen + Finanzerfolg	600.00		500.00		602.00	
7901	Entwicklungskonzepte	125'400.00		125'100.00		108'870.95	
3010.01	Löhne des Verwaltungs- und Betriebspersonals	39'800.00		37'000.00		38'722.75	
3050.01	AG-Beiträge AHV, IV, EO, ALV	2'600.00		2'400.00		2'468.20	
3052.01	AG-Beiträge Pensionskasse	3'500.00		3'300.00		3'146.75	
3053.01	AG-Beiträge Unfallversicherung	300.00		300.00		304.15	
3054.01	AG-Beiträge Familienausgleichskasse	700.00		600.00		580.85	
3055.01	AG-Beiträge Krankentaggeldversicherung	500.00		500.00		433.65	
3130.02	Mitglieder-, Verbands- und sonstige Beiträge	72'000.00		76'000.00		60'000.00	
3130.03	Allgemeiner Sachaufwand, Dienstleistungen Dritter	3'000.00		2'500.00		2'283.25	
3170.01	Reisekosten und Spesen	1'000.00		500.00		931.35	
3910.01	Interne Verrechnung von Dienstleistungen Verwaltungsaufwand	2'000.00		2'000.00			
7907	Regionalkonferenzen	42'000.00		42'000.00		40'203.15	
3632.02	Beiträge an Gemeindeverbände	42'000.00		42'000.00		40'203.15	
8	Volkswirtschaft	100'400.00	557'700.00	94'710.00	1'184'000.00	79'635.71	1'157'093.18
	Nettoertrag	457'300.00		1'089'290.00		1'077'457.47	
81	Landwirtschaft	6'500.00		6'510.00		3'444.20	
	Nettoaufwand		6'500.00		6'510.00		3'444.20
811	Verwaltung, Vollzug und Kontrolle	6'500.00		6'510.00		3'444.20	
	Nettoaufwand		6'500.00		6'510.00		3'444.20
8110	Verwaltung, Vollzug und Kontrolle	6'500.00		6'510.00		3'444.20	
3010.01	Löhne des Verwaltungs- und Betriebspersonals	4'000.00		4'000.00		2'865.85	
3053.01	AG-Beiträge Unfallversicherung			10.00		6.95	
3170.01	Reisekosten und Spesen	1'500.00		1'500.00		571.40	
3637.01	Beiträge an private Haushalte	1'000.00		1'000.00			
84	Tourismus	31'000.00		31'000.00		27'268.00	
	Nettoaufwand		31'000.00		31'000.00		27'268.00

Erfolgsrechnung

Gliederung nach Funktionen		Budget 2025		Budget 2024		Rechnung 2023	
Konto	Bezeichnung	Aufwand	Ertrag	Aufwand	Ertrag	Aufwand	Ertrag
840	Tourismus	31'000.00		31'000.00		27'268.00	
	Nettoaufwand		31'000.00		31'000.00		27'268.00
8400	Tourismus	31'000.00		31'000.00		27'268.00	
3130.02	Mitglieder-, Verbands- und sonstige Beiträge	31'000.00		31'000.00		27'268.00	
85	Industrie, Gewerbe, Handel	57'900.00	15'700.00	52'200.00	23'000.00	44'997.61	14'211.20
	Nettoaufwand		42'200.00		29'200.00		30'786.41
850	Industrie, Gewerbe, Handel	57'900.00	15'700.00	52'200.00	23'000.00	44'997.61	14'211.20
	Nettoaufwand		42'200.00		29'200.00		30'786.41
8500	Industrie, Gewerbe, Handel	57'900.00	15'700.00	52'200.00	23'000.00	44'997.61	14'211.20
3010.01	Löhne des Verwaltungs- und Betriebspersonals	7'100.00		6'700.00		4'721.56	
3010.09	Lohnausfallentschädigungen, UVG, KTG, EO, Mutterschaftsentschädigung					-167.75	
3040.01	Betreuungszulagen					43.20	
3050.01	AG-Beiträge AHV, IV, EO, ALV	500.00		500.00		295.45	
3052.01	AG-Beiträge Pensionskasse	400.00		400.00		131.90	
3053.01	AG-Beiträge Unfallversicherung	100.00		100.00		39.60	
3054.01	AG-Beiträge Familienausgleichskasse	200.00		200.00		70.75	
3055.01	AG-Beiträge Krankentaggeldversicherung	100.00		100.00		60.35	
3101.01	Betriebs- und Verbrauchsmaterial			500.00			
3102.01	Drucksachen, Publikationen	1'000.00		1'000.00		971.90	
3119.01	Übrige nicht aktivierbare Anlagen	1'000.00		500.00			
3130.02	Mitglieder-, Verbands- und sonstige Beiträge	800.00		800.00		429.00	
3130.03	Allgemeiner Sachaufwand, Dienstleistungen Dritter	2'500.00					
3160.01	Mieten und Benützungsgebühren Liegenschaften	1'700.00		1'700.00		5'160.05	
3170.01	Reisekosten und Spesen	1'000.00		1'000.00		630.00	
3181.01	Tatsächliche Forderungsverluste	100.00					
3636.01	Beiträge an private Organisationen ohne Erwerbszweck	17'800.00		15'100.00		17'470.25	
3910.02	Interne Verrechnung von Dienstleistungen Werkhofpersonal	20'000.00		20'000.00		15'141.35	
3920.01	Interne Verrechnung von Pacht, Mieten und Benützungskosten	3'600.00		3'600.00			
4240.01	Benützungsgebühren und Dienstleistungen		15'000.00		22'000.00		13'491.20
4260.01	Rückerstattungen und Kostenbeteiligungen Dritter		700.00		1'000.00		720.00
87	Brennstoffe und Energie		365'000.00		655'000.00		612'499.98
	Nettoertrag	365'000.00		655'000.00		612'499.98	

Erfolgsrechnung

Gliederung nach Funktionen		Budget 2025		Budget 2024		Rechnung 2023	
Konto	Bezeichnung	Aufwand	Ertrag	Aufwand	Ertrag	Aufwand	Ertrag
871	Elektrizität		365'000.00		655'000.00		612'499.98
	Nettoertrag	365'000.00		655'000.00		612'499.98	
8710	Elektrizität allgemein		365'000.00		655'000.00		612'499.98
4120.01	Konzessionen		325'000.00		375'000.00		342'499.98
4450.01	Erträge aus Darlehen VV		40'000.00		100'000.00		60'000.00
4451.01	Dividenden und andere Ausschüttungen von Gewinnanteilen von Anlagen VV				180'000.00		210'000.00
89	Sonstige gewerbliche Betriebe	5'000.00	177'000.00	5'000.00	506'000.00	3'925.90	530'382.00
	Nettoertrag	172'000.00		501'000.00		526'456.10	
890	Sonstige gewerbliche Betriebe	5'000.00	177'000.00	5'000.00	506'000.00	3'925.90	530'382.00
	Nettoertrag	172'000.00		501'000.00		526'456.10	
8900	Sonstige gewerbliche Betriebe	5'000.00	177'000.00	5'000.00	506'000.00	3'925.90	530'382.00
3137.01	Steuern und Abgaben	5'000.00		5'000.00		3'925.90	
4407.01	Zinsen langfristige Finanzanlagen				30'000.00		37'500.00
4420.01	Dividenden aus Anlagen FV		177'000.00		392'000.00		406'000.00
4430.02	Baurechtszinsen Liegenschaften FV				84'000.00		86'882.00
9	Finanzen und Steuern	2'120'994.00	16'791'510.40	1'755'575.00	14'844'662.20	3'299'412.29	15'564'006.96
	Nettoertrag	14'670'516.40		13'089'087.20		12'264'594.67	
91	Steuern	156'300.00	12'100'090.00	113'900.00	10'739'835.00	204'127.05	11'421'070.25
	Nettoertrag	11'943'790.00		10'625'935.00		11'216'943.20	
910	Steuern	156'300.00	12'100'090.00	113'900.00	10'739'835.00	204'127.05	11'421'070.25
	Nettoertrag	11'943'790.00		10'625'935.00		11'216'943.20	
9100	Allgemeine Gemeindesteuern	154'700.00	10'425'190.00	112'400.00	9'132'935.00	197'492.05	9'720'861.70
3180.01	Wertberichtigungen auf Forderungen (Delkredere)	29'000.00				40'960.00	
3181.01	Tatsächliche Forderungsverluste	125'700.00		112'400.00		156'532.05	
4000.01	Einkommenssteuer		8'153'462.00		7'294'787.00		7'353'667.40
4000.20	Nachsteuern und Bussen Einkommenssteuer						5'519.90
4000.40	Aktive Steuerauscheidungen Einkommen		110'300.00		110'700.00		111'316.30
4000.50	Passive Steuerauscheidungen Einkommen		-116'000.00		-111'300.00		-137'476.55
4000.60	Pauschale Steueranrechnung natürliche Personen		-4'400.00		-3'500.00		-5'835.75
4001.01	Vermögenssteuern		1'018'128.00		880'848.00		918'257.45

Erfolgsrechnung

Gliederung nach Funktionen		Budget 2025		Budget 2024		Rechnung 2023	
Konto	Bezeichnung	Aufwand	Ertrag	Aufwand	Ertrag	Aufwand	Ertrag
4001.40	Aktive Steuerauscheidungen Vermögenssteuern		36'500.00		34'900.00		37'287.05
4001.50	Passive Steuerauscheidungen Vermögenssteuern		-40'600.00		-38'900.00		-49'205.05
4002.01	Quellensteuer		330'000.00		200'000.00		369'180.00
4002.11	Quellensteuer ausserhalb der Ertragsabrechnung (BGSA, Grenzgänger)						1'346.65
4010.01	Gewinnsteuern		850'000.00		714'800.00		962'727.35
4010.40	Aktive Steuerauscheidungen Gewinnsteuern		265'200.00		194'400.00		325'336.45
4010.50	Passive Steuerauscheidungen Gewinnsteuern		-188'300.00		-156'000.00		-174'724.05
4011.01	Kapitalsteuern		8'800.00		9'600.00		2'875.10
4011.40	Aktive Steuerauscheidungen Kapitalsteuern		2'200.00		3'200.00		684.80
4011.50	Passive Steuerauscheidungen Kapitalsteuern		-600.00		-1'100.00		-95.35
4019.01	Holdingssteuern		500.00		500.00		
9101	Sondersteuern		500'000.00		450'000.00	-2'214.70	553'995.50
3180.01	Wertberichtigungen auf Forderungen (Delkredere)					-5'430.00	
3181.01	Tatsächliche Forderungsverluste					3'215.30	
4022.01	Grundstückgewinnsteuern		200'000.00		200'000.00		213'981.65
4022.10	Sonderveranlagungen		300'000.00		250'000.00		340'013.85
9102	Liegenschaftssteuern		1'145'400.00		1'128'100.00	7'422.25	1'116'973.05
3180.01	Wertberichtigungen auf Forderungen (Delkredere)					6'760.00	
3181.01	Tatsächliche Forderungsverluste					662.25	
4021.01	Liegenschaftsteuer		721'600.00		710'700.00		711'719.40
4021.02	Liegenschaftssteuern JP		423'800.00		417'400.00		405'253.65
9103	Hundetaxe	1'600.00	29'500.00	1'500.00	28'800.00	1'427.45	29'240.00
3102.01	Drucksachen, Publikationen	300.00		200.00		227.45	
3181.01	Tatsächliche Forderungsverluste	1'300.00		1'300.00		1'200.00	
4033.01	Hundetaxe		29'500.00		28'800.00		29'240.00
93	Finanz- und Lastenausgleich	958'594.00	2'268'698.00	956'175.00	2'429'660.00	936'193.00	2'080'608.00
	Nettoertrag	1'310'104.00		1'473'485.00		1'144'415.00	
930	Finanz- und Lastenausgleich	958'594.00	2'268'698.00	956'175.00	2'429'660.00	936'193.00	2'080'608.00
	Nettoertrag	1'310'104.00		1'473'485.00		1'144'415.00	
9300	Finanz- und Lastenausgleich	958'594.00	2'268'698.00	956'175.00	2'429'660.00	936'193.00	2'080'608.00
3621.60	Gemeindeanteil LA neue Aufgabenteilung	958'594.00		956'175.00		936'193.00	
4612.13	SF / interne Verrechnung Betriebs- und Verwaltungskosten		9'000.00		9'000.00		9'000.00
4621.50	Zuschuss Mindestausstattung		598'463.00		640'267.00		525'046.00

Erfolgsrechnung

Gliederung nach Funktionen		Budget 2025		Budget 2024		Rechnung 2023	
Konto	Bezeichnung	Aufwand	Ertrag	Aufwand	Ertrag	Aufwand	Ertrag
4621.60	Soziodemografischer Zuschuss		83'600.00		82'100.00		82'130.00
4622.70	Zuschuss Disparitätenabbau		1'577'635.00		1'698'293.00		1'464'432.00
95	Ertragsanteile, übrige		85'900.00		87'000.00		95'358.75
	Nettoertrag	85'900.00		87'000.00		95'358.75	
950	Ertragsanteile, übrige		85'900.00		87'000.00		95'358.75
	Nettoertrag	85'900.00		87'000.00		95'358.75	
9500	Ertragsanteile, übrige		85'900.00		87'000.00		95'358.75
4024.01	Erbschaftssteuer		40'000.00		40'000.00		22'743.05
4029.01	Eingang abgeschriebener Steuern						24'760.60
4600.01	Ertragsanteile an Direkter Bundessteuer		45'900.00		47'000.00		47'855.10
96	Vermögens- und Schuldenverwaltung	1'006'100.00	1'570'340.00	685'500.00	917'685.00	695'965.05	1'404'469.96
	Nettoertrag	564'240.00		232'185.00		708'504.91	
961	Zinsen	274'600.00	187'630.00	249'400.00	121'850.00	243'594.64	183'469.80
	Nettoaufwand		86'970.00		127'550.00		60'124.84
9610	Zinsen	274'600.00	187'630.00	249'400.00	121'850.00	243'594.64	183'469.80
3130.03	Allgemeiner Sachaufwand, Dienstleistungen Dritter	7'000.00		2'000.00		6'656.05	
3181.01	Tatsächliche Forderungsverluste	2'500.00				2'463.60	
3401.01	Zinsen kurzfristige Schulden	200'000.00		200'000.00		170'524.44	
3406.01	Zinsen langfristige Schulden	26'600.00		26'600.00		26'568.00	
3409.01	Übrige Passivzinsen	29'500.00		15'800.00		28'785.00	
3499.02	Vergütungszinsen an Steuerpflichtige	9'000.00		5'000.00		8'597.55	
4400.01	Zinsen flüssige Mittel		1'000.00				502.45
4401.01	Zinsen Forderungen und Kontokorrente		1'000.00				646.40
4401.02	Verzugszinsen auf Steuern		30'000.00		20'000.00		38'194.40
4402.01	Zinsen kurzfristige Finanzanlagen		3'000.00				2'846.65
4407.01	Zinsen langfristige Finanzanlagen		1'500.00		1'500.00		1'507.50
4409.01	Übrige Zinsen		700.00		3'300.00		10.40
4940.01	Interne Verrechnung von kalk. Zinsen + Finanzerfolg		150'430.00		97'050.00		139'762.00
963	Liegenschaften des Finanzvermögens	710'000.00	523'210.00	415'100.00	428'735.00	430'880.81	494'788.21
	Nettoaufwand		186'790.00				
	Nettoertrag			13'635.00		63'907.40	
9630	Liegenschaften des Finanzvermögens	710'000.00	523'210.00	415'100.00	428'735.00	430'880.81	494'788.21

Erfolgsrechnung

Gliederung nach Funktionen		Budget 2025		Budget 2024		Rechnung 2023	
Konto	Bezeichnung	Aufwand	Ertrag	Aufwand	Ertrag	Aufwand	Ertrag
3010.01	Löhne des Verwaltungs- und Betriebspersonals	25'600.00		24'900.00		12'738.91	
3010.09	Lohnausfallentschädigungen, UVG, KTG, EO, Mutterschaftsentschädigung					-3.84	
3040.01	Betreuungszulagen	200.00		200.00		177.99	
3050.01	AG-Beiträge AHV, IV, EO, ALV	1'800.00		1'800.00		795.28	
3052.01	AG-Beiträge Pensionskasse	2'200.00		2'100.00		979.90	
3053.01	AG-Beiträge Unfallversicherung	300.00		300.00		95.89	
3054.01	AG-Beiträge Familienausgleichskasse	600.00		600.00		184.25	
3055.01	AG-Beiträge Krankentaggeldversicherung	400.00		400.00		109.96	
3111.01	Anschaffung Maschinen, Geräte und Fahrzeuge	1'700.00				404.60	
3132.01	Honorare für externe Berater, Fachexperten	41'000.00		39'000.00			
3144.01	Unterhalt Hochbauten, Gebäude Lieg VV			6'800.00		1'559.60	
3170.01	Reisekosten und Spesen					15.42	
3430.01	Baulicher Unterhalt Liegenschaften FV	382'450.00		132'600.00		171'923.80	
3431.01	Nicht baulicher Unterhalt Liegenschaften FV u.a. Hauswart, Umgebung, Heizung, Lift	63'350.00					
3439.01	Übriger Liegenschaftsaufwand FV u.a. Wasser, Abwasser, Kehricht, Energie, Heizung			60'800.00		64'583.90	
3439.02	Verbrauchsmaterial	3'600.00		3'000.00		1'500.95	
3439.03	Versicherungsprämien	12'300.00		11'250.00		10'511.80	
3439.04	Telefongebühren	600.00		600.00		599.40	
3893.01	Einlagen in Vorfinanzierungen des EK	98'000.00		98'000.00		97'160.00	
3910.02	Interne Verrechnung von Dienstleistungen Werkhofpersonal	8'900.00		10'400.00		600.00	
3940.01	Interne Verrechnung von kalk. Zinsen + Finanzerfolg	67'000.00		22'350.00		66'943.00	
4260.01	Rückerstattungen und Kostenbeteiligungen Dritter						3'378.40
4430.01	Miet- und Pachtzinsen Liegenschaften FV		210'970.00		223'090.00		204'608.00
4430.02	Baurechtszinsen Liegenschaften FV		32'920.00		32'805.00		32'440.90
4432.01	Benützungsgebühren Liegenschaften FV		10'500.00		10'500.00		11'382.00
4439.01	Nebenkosten Liegenschaften FV		32'180.00		26'180.00		40'543.95
4612.12	SF / interne Verrechnung Pacht, Mieten, Benützungskosten		1'000.00		1'200.00		1'200.00
4893.01	Entnahme aus Vorfinanzierungen des EK		180'000.00		78'400.00		67'900.00
4920.01	Interne Verrechnung von Pacht, Mieten und Benützungskosten		55'640.00		56'560.00		133'334.96
969	Finanzvermögen	21'500.00	859'500.00	21'000.00	367'100.00	21'489.60	726'211.95
	Nettoertrag	838'000.00		346'100.00		704'722.35	
9690	Finanzvermögen	21'500.00	859'500.00	21'000.00	367'100.00	21'489.60	726'211.95
3130.01	Telefon, Porti, Post- und Bankspesen	21'500.00		21'000.00		21'489.60	
4407.01	Zinsen langfristige Finanzanlagen				100.00		

Erfolgsrechnung

Gliederung nach Funktionen		Budget 2025		Budget 2024		Rechnung 2023	
Konto	Bezeichnung	Aufwand	Ertrag	Aufwand	Ertrag	Aufwand	Ertrag
4410.01	Realisierte Gewinne aus Vermögensverwaltungsmandat		350'000.00		350'000.00		149'948.00
4420.01	Dividenden aus Anlagen FV		9'500.00		7'000.00		9'371.25
4440.01	Marktwertanpassung Wertschriften FV		500'000.00		10'000.00		566'892.70
99	Nicht aufgeteilte Posten		766'482.40		670'482.20	1'463'127.19	562'500.00
	Nettoaufwand						900'627.19
	Nettoertrag	766'482.40		670'482.20			
990	Nicht aufgeteilte Posten					944'780.00	
	Nettoaufwand						944'780.00
9900	Nicht aufgeteilte Posten					944'780.00	
3894.01	Einlage in finanzpolitische Reserven					944'780.00	
995	Neutrale Aufwendungen und Erträge		562'500.00		562'500.00		562'500.00
	Nettoertrag	562'500.00		562'500.00		562'500.00	
9950	Neutrale Aufwendungen und Erträge		562'500.00		562'500.00		562'500.00
4898.01	Entnahmen übriges Eigenkapital		562'500.00		562'500.00		562'500.00
999	Abschluss		203'982.40		107'982.20	518'347.19	
	Nettoaufwand						518'347.19
	Nettoertrag	203'982.40		107'982.20			
9990	Abschluss		203'982.40		107'982.20	518'347.19	
3180.01	Wertberichtigungen auf Forderungen (Delkredere)					-7'400.00	
9000.01	Ertragsüberschuss Allgemeiner Haushalt					525'747.19	
9001.01	Aufwandüberschuss Allgemeiner Haushalt		203'982.40		107'982.20		

Erfolgsrechnung

Gliederung nach Sachgruppen		Budget 2025		Budget 2024		Rechnung 2023	
Konto	Bezeichnung	Aufwand	Ertrag	Aufwand	Ertrag	Aufwand	Ertrag
	Erfolgsrechnung	26'812'221.40	26'812'221.40	25'598'112.20	25'598'112.20	25'457'717.93	25'457'717.93
3	Aufwand	26'635'521.40		25'167'447.20		24'449'481.68	
30	Personalaufwand	4'069'900.00		3'850'450.00		3'593'361.53	
300	Behörden und Kommissionen	223'500.00		221'140.00		185'065.20	
3000	Löhne, Tag- und Sitzungsgelder an Behörden und Kom..	223'500.00		221'140.00		185'065.20	
3000.01	Löhne, Tag- und Sitzungsgelder an Behörden und Kommis..	223'500.00		221'140.00		185'065.20	
301	Löhne des Verwaltungs- und Betriebspersonals	3'107'700.00		2'935'500.00		2'805'696.60	
3010	Löhne des Verwaltungs- und Betriebspersonals	3'107'700.00		2'935'500.00		2'805'696.60	
3010.01	Löhne des Verwaltungs- und Betriebspersonals	2'932'500.00		2'762'600.00		2'697'386.90	
3010.02	Feuerwehr Sold, Funktionsentschädigungen, Taggelder für ..	175'200.00		172'900.00		159'962.50	
3010.09	Lohnausfallentschädigungen, UVG, KTG, EO,					-51'652.80	
304	Zulagen	31'100.00		29'000.00		26'138.55	
3040	Kinder- und Ausbildungszulagen	21'100.00		21'200.00		17'582.20	
3040.01	Betreuungszulagen	21'100.00		21'200.00		17'582.20	
3049	Übrige Zulagen	10'000.00		7'800.00		8'556.35	
3049.01	Übrige Zulagen (Dienstkleider)	10'000.00		7'800.00		8'556.35	
305	Arbeitgeberbeiträge	538'650.00		512'060.00		472'426.15	
3050	AG-Beitr.AHV,IV,EO,ALV,Verwaltungskosten	196'900.00		186'900.00		180'622.55	
3050.01	AG-Beiträge AHV, IV, EO, ALV	196'900.00		186'900.00		180'622.55	
3052	AG-Beiträge an Pensionskassen	229'000.00		219'900.00		190'197.90	
3052.01	AG-Beiträge Pensionskasse	229'000.00		219'900.00		190'197.90	
3053	AG-Beiträge an Unfallversicherungen	28'650.00		25'360.00		31'077.15	
3053.01	AG-Beiträge Unfallversicherung	28'650.00		25'360.00		31'077.15	
3054	AG-Beiträge an Familienausgleichskasse	50'300.00		47'900.00		42'728.95	
3054.01	AG-Beiträge Familienausgleichskasse	50'300.00		47'900.00		42'728.95	

Erfolgsrechnung

Gliederung nach Sachgruppen		Budget 2025		Budget 2024		Rechnung 2023	
Konto	Bezeichnung	Aufwand	Ertrag	Aufwand	Ertrag	Aufwand	Ertrag
3055	AG-Beiträge an Krankentaggeldvers.	33'800.00		32'000.00		27'799.60	
3055.01	AG-Beiträge Krankentaggeldversicherung	33'800.00		32'000.00		27'799.60	
309	Übriger Personalaufwand	168'950.00		152'750.00		104'035.03	
3090	Aus- und Weiterbildung des Personals	110'300.00		92'250.00		63'093.47	
3090.01	Aus- und Weiterbildung	107'300.00		90'250.00		52'432.05	
3090.10	Aus- und Weiterbildung	3'000.00		2'000.00		10'661.42	
3091	Personalwerbung	20'500.00		10'500.00		15'318.25	
3091.01	Personalwerbung	20'500.00		10'500.00		15'318.25	
3099	Übriger Personalaufwand	38'150.00		50'000.00		25'623.31	
3099.01	Übriger Personalaufwand	38'150.00		50'000.00		25'623.31	
31	Sach- und übriger Betriebsaufwand	5'119'604.00		5'045'879.20		4'058'768.53	
310	Material- und Warenaufwand	632'855.00		690'020.00		531'541.73	
3100	Büromaterial	17'450.00		17'500.00		10'647.80	
3100.01	Büromaterial	17'450.00		17'500.00		10'647.80	
3101	Betriebs-, Verbrauchsmaterial	275'660.00		338'900.00		218'751.29	
3101.01	Betriebs- und Verbrauchsmaterial	151'160.00		176'900.00		106'715.84	
3101.02	Betriebs- und Verbrauchsmaterial Signalisation	10'000.00		20'000.00		4'385.20	
3101.03	Verbrauchsmaterial Fahrzeuge, Maschinen und Werkzeuge	48'000.00		43'000.00		47'992.25	
3101.04	Betriebs- und Verbrauchsmaterial Strassensignalisation	2'500.00		5'000.00		239.10	
3101.05	Betriebs- und Verbrauchsmaterial Friedhofanlage	3'500.00		3'500.00		12'027.15	
3101.10	Betriebs- und Verbrauchsmaterial	40'000.00		40'000.00		34'493.89	
3101.20	Bau-, Unterhalts- und Verbrauchsmaterial	5'000.00		5'000.00		51.25	
3101.30	Bau-, Unterhalts- und Verbrauchsmaterial	5'000.00		40'000.00		6'160.95	
3101.31	Kehrriechsäcke und Gebührenmarken	10'500.00		5'500.00		6'685.66	
3102	Drucksachen, Publikationen	44'850.00		39'700.00		31'993.09	
3102.01	Drucksachen, Publikationen	41'150.00		34'700.00		30'796.95	
3102.30	Drucksachen, Publikationen	3'700.00		5'000.00		1'196.14	
3103	Fachliteratur, Zeitschriften	2'450.00		2'475.00		1'431.00	
3103.01	Fachliteratur, Zeitschriften	2'450.00		2'475.00		1'431.00	

Erfolgsrechnung

Gliederung nach Sachgruppen		Budget 2025		Budget 2024		Rechnung 2023	
Konto	Bezeichnung	Aufwand	Ertrag	Aufwand	Ertrag	Aufwand	Ertrag
3104	Lehrmittel	231'500.00		231'900.00		225'829.05	
3104.01	Schul- / Büromaterial und Drucksachen	165'800.00		166'000.00		166'610.45	
3104.02	Verbrauchsmaterial textiles Gestalten	13'500.00		15'600.00		13'907.55	
3104.03	Verbrauchsmaterial technisches Gestalten	13'500.00		12'900.00		13'088.35	
3104.05	Anschaffungen Bibliothek	4'300.00		4'300.00		4'248.55	
3104.07	Schul- / Büromaterial und Drucksachen IBEM	1'300.00		1'300.00		338.20	
3104.08	Verbrauchsmaterial textiles/technisches Gestalten	21'000.00		21'000.00		21'895.90	
3104.09	Schulmaterial und Lehrmittel Integrative Förderung IBEM	500.00		500.00		475.35	
3104.10	Schulmaterial Logopädie IBEM	1'000.00		500.00		112.00	
3104.11	Schulmaterial Psychomotorik IBEM	1'000.00		800.00		437.75	
3104.13	Schulmaterial Schulsozialarbeit	3'600.00		3'000.00		3'268.15	
3104.14	Schulmaterial RIK+	6'000.00		6'000.00		1'446.80	
3105	Lebensmittel	39'045.00		40'445.00		20'968.55	
3105.01	Lebensmittel Hauswirtschaft	29'100.00		30'500.00		20'907.60	
3105.02	Lebensmittel WAH RIK+	9'945.00		9'945.00		60.95	
3109	Übriger Material- und Warenaufwand	21'900.00		19'100.00		21'920.95	
3109.01	Übriger Material- und Warenaufwand	21'300.00		18'500.00		21'490.20	
3109.02	Übriger Material- und Warenaufwand RIK+	600.00		600.00		430.75	
311	Nicht aktivierbare Anlagen	450'895.00		459'975.00		397'912.33	
3110	Büromöbel und Geräte	116'995.00		90'015.00		104'421.65	
3110.01	Anschaffung Büromöbel und Geräte	116'995.00		90'015.00		104'421.65	
3111	Maschinen, Geräte und Fahrzeuge	102'100.00		143'560.00		109'195.38	
3111.01	Anschaffung Maschinen, Geräte und Fahrzeuge	93'100.00		130'560.00		101'876.76	
3111.10	Anschaffung Mobilien	1'000.00		5'000.00		1'668.43	
3111.11	Anschaffung Wasserzähler	8'000.00		8'000.00		5'650.19	
3112	Kleider, Wäsche, Vorhänge	41'000.00		41'000.00		61'190.25	
3112.01	Anschaffung Kleider	41'000.00		41'000.00		61'190.25	
3113	Hardware	122'500.00		171'000.00		115'326.55	
3113.01	Anschaffung Hardware	121'000.00		168'000.00		111'123.45	
3113.02	Anschaffung Hardware RIK+	1'500.00		3'000.00		4'203.10	
3118	Immateriellen Anlagen	56'000.00		6'000.00		382.30	

Erfolgsrechnung

Gliederung nach Sachgruppen		Budget 2025		Budget 2024		Rechnung 2023	
Konto	Bezeichnung	Aufwand	Ertrag	Aufwand	Ertrag	Aufwand	Ertrag
3118.01	Anschaffung Software	56'000.00		6'000.00		382.30	
3119	Übrige nicht aktivierbare Anlagen	12'300.00		8'400.00		7'396.20	
3119.01	Übrige nicht aktivierbare Anlagen	12'300.00		8'400.00		7'396.20	
312	Ver- und Entsorgung Liegenschaften Verwaltungsverm..	529'400.00		502'800.00		482'816.36	
3120	Ver- und Entsorgung Liegenschaften Verwaltungsverm..	529'400.00		502'800.00		482'816.36	
3120.01	Ver- und Entsorgung Liegenschaften VV	433'400.00		414'800.00		380'251.33	
3120.02	Energie Strassenbeleuchtung	32'000.00		35'000.00		28'459.65	
3120.10	Ver- und Entsorgung Liegenschaften VV	59'000.00		50'000.00		69'667.13	
3120.20	Ver- und Entsorgung Liegenschaften VV	5'000.00		3'000.00		4'438.25	
313	Dienstleistungen und Honorare	1'739'754.00		1'529'180.00		1'185'398.24	
3130	Dienstleistungen Dritter	1'348'864.00		1'254'330.00		988'930.12	
3130.01	Telefon, Porti, Post- und Bankspesen	99'190.00		102'500.00		84'895.71	
3130.02	Mitglieder-, Verbands- und sonstige Beiträge	181'760.00		219'680.00		149'956.25	
3130.03	Allgemeiner Sachaufwand, Dienstleistungen Dritter	328'300.00		266'350.00		172'811.10	
3130.04	Gebühren Fremdenpolizei	30'000.00		31'000.00		27'635.30	
3130.05	Gebühren Einbürgerungen	4'000.00		5'000.00		3'450.00	
3130.06	Gebühren Zivilstandsämter	3'500.00		3'500.00		5'304.10	
3130.07	Gebühren Baubewilligungen	70'000.00		55'000.00		60'475.30	
3130.08	Schülertransporte	93'614.00		81'300.00		77'350.80	
3130.10	Dienstleistungen Dritter, Allgemeiner Sachaufwand	50'000.00		20'000.00		10'518.74	
3130.11	Katasternachführung	12'000.00		8'500.00		12'154.04	
3130.20	Dienstleistungen Dritter, Allgemeiner Sachaufwand	55'000.00		12'000.00		6'000.00	
3130.30	Dienstleistungen Dritter, Allgemeiner Sachaufwand	5'000.00		5'000.00		3'867.50	
3130.32	Grüngutentsorgung, Abfuhr- und Deponiekosten	100'000.00		130'000.00		99'991.84	
3130.33	Sammel- und Transportkosten ordentliche Kehrriichtabfuhr	130'000.00		125'000.00		100'959.17	
3130.34	Deponiegebühren Hauskehrriicht	150'000.00		150'000.00		149'475.76	
3130.35	Altpapiersammlungen, Entschädigung Schulen	5'000.00		5'000.00		4'705.25	
3130.36	Häckseldienst	5'000.00		5'000.00		2'557.56	
3130.37	Altglasentsorgung	2'000.00		2'000.00		1'159.52	
3130.38	Entsorgung Sonderabfall	24'500.00		27'500.00		15'662.18	
3131	Planungen und Projektierungen Dritter	17'000.00		22'000.00		26'577.43	
3131.01	Planungen und Projektierungen Dritter	2'000.00		2'000.00		16'127.20	
3131.10	Planungen und Projektierung Dritter			5'000.00			
3131.20	Planungen und Projektierung Dritter	15'000.00		15'000.00		10'450.23	

Erfolgsrechnung

Gliederung nach Sachgruppen		Budget 2025		Budget 2024		Rechnung 2023	
Konto	Bezeichnung	Aufwand	Ertrag	Aufwand	Ertrag	Aufwand	Ertrag
3132	Honor.ext.Berater,Gutachter,Fachexp.etc.	232'000.00		116'000.00		50'709.24	
3132.01	Honorare für externe Berater, Fachexperten	217'000.00		111'000.00		29'671.45	
3132.20	Allg. Verwaltungsaufwand, Dienstleistungen, Honorare	15'000.00		5'000.00		21'037.79	
3134	Sachversicherungsprämien	124'890.00		120'250.00		104'952.80	
3134.01	Sachversicherungen	117'190.00		112'850.00		98'074.33	
3134.10	Sachversicherungen	7'700.00		7'300.00		6'878.47	
3134.20	Sachversicherungen			100.00			
3137	Steuern und Abgaben	17'000.00		16'600.00		14'228.65	
3137.01	Steuern und Abgaben	17'000.00		16'600.00		14'228.65	
314	Baulicher Unterhalt und betrieblicher Unterhalt	753'450.00		972'950.00		663'545.98	
3140	Unterhalt an Grundstücken	68'200.00		63'500.00		56'598.00	
3140.01	Unterhalt an Grundstücken	50'200.00		45'700.00		44'430.00	
3140.02	Dienstleistungen Dritter für Gräberräumung					134.40	
3140.03	Baulicher Unterhalt Dritter für Anlage inkl. Mulden und	16'000.00		16'000.00		10'692.10	
3140.05	Dienstleistungen Dritter für Bepflanzungen	1'000.00		800.00		1'196.50	
3140.06	Grabpflege für Dritte	1'000.00		1'000.00		145.00	
3141	Unterhalt Strassen/Verkehrswege	232'000.00		304'700.00		238'765.35	
3141.01	Unterhalt Strassen	150'000.00		150'000.00		105'719.25	
3141.02	Unterhalt Strassenmarkierung	12'000.00		12'000.00		13'146.80	
3141.03	Unterhalt Schneeräumung	30'000.00		30'000.00		6'932.85	
3141.04	Unterhalt öffentliche Beleuchtung	40'000.00		112'700.00		112'966.45	
3142	Unterhalt Wasserbau	15'000.00		15'000.00		3'327.70	
3142.01	Unterhalt Wasserbau	15'000.00		15'000.00		3'327.70	
3143	Unterhalt übrige Tiefbauten	87'000.00		117'000.00		50'809.47	
3143.10	Dienstleistungen Dritter für baulichen Unterhalt	50'000.00		70'000.00		27'986.63	
3143.11	Dienstleistungen Dritter für Unterhalt und Reparaturen	17'000.00		17'000.00		11'608.73	
3143.20	Dienstleistungen Dritter für baulichen Unterhalt	20'000.00		30'000.00		11'214.11	
3144	Unterhalt Hochbauten, Gebäude	351'250.00		472'750.00		314'045.46	
3144.01	Unterhalt Hochbauten, Gebäude Lieg VV	351'250.00		472'750.00		314'045.46	
315	Unterhalt Mobilien und immaterielle Anlagen	353'100.00		330'020.00		266'051.08	

Erfolgsrechnung

Gliederung nach Sachgruppen		Budget 2025		Budget 2024		Rechnung 2023	
Konto	Bezeichnung	Aufwand	Ertrag	Aufwand	Ertrag	Aufwand	Ertrag
3150	Unterhalt Büromöbel und Geräte	8'400.00		4'400.00		6'030.40	
3150.01	Unterhalt Büromöbel und Bürogeräte (exkl. Computer, Druc..	8'400.00		4'400.00		6'030.40	
3151	Unterhalt Apparate,Maschinen,Geräte,Fahrzeuge,Werk..	104'000.00		113'470.00		92'268.38	
3151.01	Unterhalt Maschinen, Geräte, Fahrzeuge, Werkzeug	98'000.00		110'470.00		88'650.50	
3151.10	Dienstleistungen Dritter für Unterhalt und Reparaturen	6'000.00		3'000.00		3'617.88	
3153	Informatik-Unterhalt (Hardware)	10'000.00		10'000.00		9'611.50	
3153.01	Unterhalt Hardware	10'000.00		10'000.00		9'611.50	
3158	Unterhalt immaterielle Anlagen	230'700.00		202'150.00		158'140.80	
3158.01	Unterhalt Software	230'700.00		202'150.00		158'140.80	
316	Mieten, Leasing, Pachten, Benützungsgebühren	194'335.00		203'269.20		162'206.40	
3160	Miete und Pacht Liegenschaften	157'435.00		166'369.20		134'300.35	
3160.01	Mieten und Benützungsgebühren Liegenschaften	157'435.00		151'369.20		119'742.65	
3160.10	Mietzinsen			15'000.00		14'557.70	
3161	Mieten, Benützungskosten Anlagen	8'700.00		8'700.00		5'704.70	
3161.01	Mieten und Benützungsgebühren von Mobilien, Maschinen ..	8'700.00		8'700.00		5'704.70	
3162	Raten für operatives Leasing	28'200.00		28'200.00		22'201.35	
3162.01	Leasingraten von Sachanlagen	28'200.00		28'200.00		22'201.35	
317	Spesenentschädigungen	230'165.00		179'415.00		135'378.15	
3170	Reisekosten und Spesen	76'340.00		60'590.00		42'180.10	
3170.01	Reisekosten und Spesen	75'340.00		60'590.00		42'180.10	
3170.10	Spesenentschädigungen	1'000.00					
3171	Exkursionen, Schulreisen und Lager	153'825.00		118'825.00		93'198.05	
3171.01	Exkursionen, Schulreisen und Lager	121'825.00		105'425.00		81'667.25	
3171.02	Schulkosten Campus Perspektiven	30'000.00		11'400.00		11'400.00	
3171.03	Exkursionen, Schulreisen und Lager RIK+	2'000.00		2'000.00		130.80	
318	Wertberichtigungen auf Forderungen	180'150.00		125'750.00		204'617.86	
3180	Wertberichtigungen auf Forderungen	36'000.00				28'100.00	

Erfolgsrechnung

Gliederung nach Sachgruppen		Budget 2025		Budget 2024		Rechnung 2023	
Konto	Bezeichnung	Aufwand	Ertrag	Aufwand	Ertrag	Aufwand	Ertrag
3180.01	Wertberichtigungen auf Forderungen (Delkredere)	30'000.00				36'100.00	
3180.10	Wertberichtigung gefährdeter Guthaben	6'000.00				5'900.00	
3180.20	Wertberichtigung gefährdeter Guthaben					-13'100.00	
3180.30	Wertberichtigung gefährdeter Guthaben					-800.00	
3181	Tatsächliche Forderungsverluste	144'150.00		125'750.00		176'517.86	
3181.01	Tatsächliche Forderungsverluste	141'150.00		120'750.00		175'501.80	
3181.10	Tatsächliche Forderungsverluste Wasserversorgung	1'000.00		1'000.00		187.45	
3181.20	Tatsächliche Forderungsverluste Abwasserentsorgung	1'000.00		3'000.00		359.34	
3181.30	Tatsächliche Forderungsverluste Abfallentsorgung	1'000.00		1'000.00		469.27	
319	Verschiedener Betriebsaufwand	55'500.00		52'500.00		29'300.40	
3199	Übriger Betriebsaufwand	55'500.00		52'500.00		29'300.40	
3199.01	Übriger Betriebsaufwand	54'500.00		48'500.00		29'300.40	
3199.30	Vorsteuerkürzungen MWST	1'000.00		4'000.00			
33	Abschreibungen Verwaltungsvermögen	2'265'980.00		2'103'030.00		1'886'398.81	
330	Sachanlagen VV	2'152'180.00		2'004'730.00		1'817'753.29	
3300	Planmässige Abschreibungen Sachanlagen	2'152'180.00		2'004'730.00		1'817'753.29	
3300.10	Planmässige Abschreibungen Strassen / Verkehrswege VV	193'400.00		154'550.00		121'370.80	
3300.20	Planmässige Abschreibungen Wasserbau VV	28'900.00		30'700.00		28'896.60	
3300.30	Planmässige Abschreibungen übriger Tiefbauten VV	157'400.00		116'050.00		92'149.54	
3300.40	Planmässige Abschreibungen Hochbauten VV	702'650.00		679'200.00		610'371.20	
3300.60	Planmässige Abschreibungen Mobilien VV	259'600.00		226'450.00		155'439.70	
3300.90	Planmässige Abschreibungen übrige Sachanlagen	51'900.00		39'450.00		51'667.45	
3300.91	Planmässige Abschreibungen VV HRM1 (12 Jahre)	758'330.00		758'330.00		757'858.00	
332	Abschreibungen immaterielle Anlagen	113'800.00		98'300.00		68'645.52	
3320	Planmässige Abschreibungen immaterielle Anlagen	113'800.00		98'300.00		68'645.52	
3320.90	Planmässige Abschreibungen übrige immaterielle Anlagen	113'800.00		98'300.00		68'645.52	
34	Finanzaufwand	728'050.00		456'450.00		483'725.84	
340	Zinsaufwand	256'750.00		243'200.00		226'008.44	
3401	Verzinsung kurzfristige Finanzverbindlichkeiten	200'000.00		200'000.00		170'524.44	

Erfolgsrechnung

Gliederung nach Sachgruppen		Budget 2025		Budget 2024		Rechnung 2023	
Konto	Bezeichnung	Aufwand	Ertrag	Aufwand	Ertrag	Aufwand	Ertrag
3401.01	Zinsen kurzfristige Schulden	200'000.00		200'000.00		170'524.44	
3406	Verzinsung langfristige Finanzverbindlichkeiten	26'600.00		26'600.00		26'568.00	
3406.01	Zinsen langfristige Schulden	26'600.00		26'600.00		26'568.00	
3409	Übrige Passivzinsen	30'150.00		16'600.00		28'916.00	
3409.01	Übrige Passivzinsen	30'150.00		16'600.00		28'916.00	
343	Liegenschaftsaufwand Finanzvermögen	462'300.00		208'250.00		249'119.85	
3430	Baulicher Unterhalt Liegenschaften FV	382'450.00		132'600.00		171'923.80	
3430.01	Baulicher Unterhalt Liegenschaften FV	382'450.00		132'600.00		171'923.80	
3431	Nicht baulicher Unterhalt Liegenschaften FV	63'350.00					
3431.01	Nicht baulicher Unterhalt Liegenschaften FV	63'350.00					
3439	Übriger Liegenschaftsaufwand FV	16'500.00		75'650.00		77'196.05	
3439.01	Übriger Liegenschaftsaufwand FV			60'800.00		64'583.90	
3439.02	Verbrauchsmaterial	3'600.00		3'000.00		1'500.95	
3439.03	Versicherungsprämien	12'300.00		11'250.00		10'511.80	
3439.04	Telefongebühren	600.00		600.00		599.40	
349	Verschiedener Finanzaufwand	9'000.00		5'000.00		8'597.55	
3499	Übriger Finanzaufwand	9'000.00		5'000.00		8'597.55	
3499.02	Vergütungszinsen an Steuerpflichtige	9'000.00		5'000.00		8'597.55	
35	Einlagen in Fonds und Spezialfinanzierungen	1'000'200.00		885'000.00		910'300.49	
351	Einlagen in Fonds und Spezialfinanzierungen im EK	1'000'200.00		885'000.00		910'300.49	
3510	Einlagen in Spezialfinanzierungen EK	1'000'200.00		885'000.00		910'300.49	
3510.11	Einlage WE in SF Wasser	326'000.00		280'000.00		325'620.63	
3510.12	Einlage WE in SF Abwasser	274'200.00		205'000.00		274'179.00	
3510.51	Einlage Anschlussgebühren in WE SF Wasser	100'000.00		100'000.00		89'509.86	
3510.52	Einlage Anschlussgebühren in WE SF Abwasser	300'000.00		300'000.00		220'991.00	
36	Transferaufwand	12'148'402.40		11'568'693.00		11'322'056.82	
361	Entschädigungen an Gemeinwesen	6'474'812.00		6'242'275.00		6'346'527.80	

Erfolgsrechnung

Gliederung nach Sachgruppen		Budget 2025		Budget 2024		Rechnung 2023	
Konto	Bezeichnung	Aufwand	Ertrag	Aufwand	Ertrag	Aufwand	Ertrag
3611	Entschädigungen an Kantone und Konkordate	5'979'472.00		5'785'325.00		5'851'844.10	
3611.01	Entschädigungen an Kanton	5'979'472.00		5'785'325.00		5'851'844.10	
3612	Entschädigungen an Gemeinden und Gemeindeverbän..	495'340.00		456'950.00		494'683.70	
3612.01	Entschädigungen an Gemeinden und Gemeindeverbände	230'450.00		216'950.00		233'925.35	
3612.11	SF / interne Verrechnung Dienstleistungen	5'500.00		6'000.00		5'249.90	
3612.12	SF / interne Verrechnung Pacht, Mieten, Benützungskosten	37'090.00		12'700.00		23'533.35	
3612.13	SF / interne Verrechnung Betriebs- und Verwaltungskosten	222'300.00		221'300.00		231'975.10	
362	Finanz- und Lastenausgleich	1'408'438.00		1'406'683.00		1'341'281.00	
3621	Finanz- und Lastenausgleich an Kanton	1'408'438.00		1'406'683.00		1'341'281.00	
3621.01	Finanz- und Lastenausgleich an Kanton	449'844.00		450'508.00		405'088.00	
3621.60	Gemeindeanteil LA neue Aufgabenteilung	958'594.00		956'175.00		936'193.00	
363	Beiträge an Gemeinwesen und Dritte	4'215'952.40		3'870'535.00		3'585'151.02	
3631	Beiträge an Kantone und Konkordate	1'361'983.00		1'251'950.00		1'226'329.10	
3631.01	Beiträge an Kanton	1'332'483.00		1'222'650.00		1'198'193.00	
3631.10	Wasserzins an Kanton	29'500.00		29'300.00		28'136.10	
3632	Beiträge an Gemeinden und Gemeindeverbände	862'281.00		768'035.00		749'788.36	
3632.01	Beiträge an Gemeinden	358'681.00		352'135.00		410'849.75	
3632.02	Beiträge an Gemeindeverbände	468'600.00		378'900.00		313'142.15	
3632.11	Kostenbeiträge an Gemeinden	9'000.00		9'000.00		4'142.01	
3632.30	Beitrag an Gemeinde Rohrbach für Kadaversammelstelle	20'000.00		20'000.00		18'553.62	
3632.31	Beiträge an Deponien Gemeinden	6'000.00		8'000.00		3'100.83	
3635	Beiträge an private Unternehmungen	1'090'000.00		911'600.00		907'414.11	
3635.01	Beiträge an private Unternehmungen	390'000.00		211'600.00		239'650.00	
3635.20	Beitrag an ZALA AG	700'000.00		700'000.00		667'764.11	
3636	Beiträge an private Organisationen ohne Erwerbszweck	878'688.40		915'950.00		689'877.10	
3636.01	Beiträge an private Organisationen ohne Erwerbszweck	878'688.40		915'950.00		689'877.10	
3637	Beiträge an private Haushalte	23'000.00		23'000.00		11'742.35	
3637.01	Beiträge an private Haushalte	23'000.00		23'000.00		11'742.35	
366	Abschreibungen Investitionsbeiträge	49'200.00		49'200.00		49'097.00	

Erfolgsrechnung

Gliederung nach Sachgruppen		Budget 2025		Budget 2024		Rechnung 2023	
Konto	Bezeichnung	Aufwand	Ertrag	Aufwand	Ertrag	Aufwand	Ertrag
3660	Planmässige Abschreibungen Investitionsbeiträge	49'200.00		49'200.00		49'097.00	
3660.10	Planmässige Abschreibungen Investitionsbeiträge an Kanton	7'000.00		7'000.00		6'960.00	
3660.50	Planmässige Abschreibungen Investitionsbeiträge an private	29'700.00		29'700.00		29'660.00	
3660.70	Planmässige Abschreibungen Investitionsbeiträge	12'500.00		12'500.00		12'477.00	
38	Ausserordentlicher Aufwand	188'400.00		188'100.00		1'132'244.00	
389	Einlagen in das Eigenkapital	188'400.00		188'100.00		1'132'244.00	
3893	Einlagen in Vorfinanzierungen des EK	188'400.00		188'100.00		187'464.00	
3893.01	Einlagen in Vorfinanzierungen des EK	188'400.00		188'100.00		187'464.00	
3894	Einlagen in finanzpolitische Reserven					944'780.00	
3894.01	Einlage in finanzpolitische Reserven					944'780.00	
39	Interne Verrechnungen	1'114'985.00		1'069'845.00		1'062'625.66	
391	Dienstleistungen	470'100.00		485'050.00		398'273.00	
3910	Interne Verrechnung von Dienstleistungen	470'100.00		485'050.00		398'273.00	
3910.01	Interne Verrechnung von Dienstleistungen	2'000.00		2'000.00			
3910.02	Interne Verrechnung von Dienstleistungen Werkhofpersonal	468'100.00		483'050.00		398'273.00	
392	Pacht, Mieten, Benützungskosten	429'975.00		426'265.00		461'645.56	
3920	Interne Verrechnung von Pacht, Mieten, Benützungsko..	429'975.00		426'265.00		461'645.56	
3920.01	Interne Verrechnung von Pacht, Mieten und Benützungsko..	429'975.00		426'265.00		461'645.56	
393	Betriebs- und Verwaltungskosten	64'480.00		61'480.00		62'945.10	
3930	Interne Verrechnung von Betriebs- und Verwaltungsko..	64'480.00		61'480.00		62'945.10	
3930.01	Interne Verrechnung von Betriebs- und Verwaltungskosten	64'480.00		61'480.00		62'945.10	
394	Kalk. Zinsen + Finanzerfolg	150'430.00		97'050.00		139'762.00	
3940	Interne Verrechnung von kalk. Zinsen und Finanzerfolg	150'430.00		97'050.00		139'762.00	
3940.01	Interne Verrechnung von kalk. Zinsen + Finanzerfolg	150'430.00		97'050.00		139'762.00	
4	Ertrag		26'586'758.00		25'391'880.00		25'457'717.93

Erfolgsrechnung

Gliederung nach Sachgruppen		Budget 2025		Budget 2024		Rechnung 2023	
Konto	Bezeichnung	Aufwand	Ertrag	Aufwand	Ertrag	Aufwand	Ertrag
40	Fiskalertrag		12'140'090.00		10'779'835.00		11'468'573.90
400	Direkte Steuern natürliche Personen		9'487'390.00		8'367'535.00		8'604'057.40
4000	Einkommenssteuern natürliche Personen		8'143'362.00		7'290'687.00		7'327'191.30
4000.01	Einkommenssteuer		8'153'462.00		7'294'787.00		7'353'667.40
4000.20	Nachsteuern und Bussen Einkommenssteuer						5'519.90
4000.40	Aktive Steuerauscheidungen Einkommen		110'300.00		110'700.00		111'316.30
4000.50	Passive Steuerauscheidungen Einkommen		-116'000.00		-111'300.00		-137'476.55
4000.60	Pauschale Steueranrechnung natürliche Personen		-4'400.00		-3'500.00		-5'835.75
4001	Vermögenssteuern natürliche Personen		1'014'028.00		876'848.00		906'339.45
4001.01	Vermögenssteuern		1'018'128.00		880'848.00		918'257.45
4001.40	Aktive Steuerauscheidungen Vermögenssteuern		36'500.00		34'900.00		37'287.05
4001.50	Passive Steuerauscheidungen Vermögenssteuern		-40'600.00		-38'900.00		-49'205.05
4002	Quellensteuern natürliche Personen		330'000.00		200'000.00		370'526.65
4002.01	Quellensteuer		330'000.00		200'000.00		369'180.00
4002.11	Quellensteuer ausserhalb der Ertragsabrechnung (BGSA, ..						1'346.65
401	Direkte Steuern juristische Personen		937'800.00		765'400.00		1'116'804.30
4010	Gewinnsteuern juristische Personen		926'900.00		753'200.00		1'113'339.75
4010.01	Gewinnsteuern		850'000.00		714'800.00		962'727.35
4010.40	Aktive Steuerauscheidungen Gewinnsteuern		265'200.00		194'400.00		325'336.45
4010.50	Passive Steuerauscheidungen Gewinnsteuern		-188'300.00		-156'000.00		-174'724.05
4011	Kapitalsteuern juristische Personen		10'400.00		11'700.00		3'464.55
4011.01	Kapitalsteuern		8'800.00		9'600.00		2'875.10
4011.40	Aktive Steuerauscheidungen Kapitalsteuern		2'200.00		3'200.00		684.80
4011.50	Passive Steuerauscheidungen Kapitalsteuern		-600.00		-1'100.00		-95.35
4019	Übrige direkte Steuern juristische Personen		500.00		500.00		
4019.01	Holdingsteuern		500.00		500.00		
402	Übrige direkte Steuern		1'685'400.00		1'618'100.00		1'718'472.20
4021	Grundsteuern		1'145'400.00		1'128'100.00		1'116'973.05
4021.01	Liegenschaftssteuer		721'600.00		710'700.00		711'719.40

Erfolgsrechnung

Gliederung nach Sachgruppen		Budget 2025		Budget 2024		Rechnung 2023	
Konto	Bezeichnung	Aufwand	Ertrag	Aufwand	Ertrag	Aufwand	Ertrag
4021.02	Liegenschaftssteuern JP		423'800.00		417'400.00		405'253.65
4022	Vermögensgewinnsteuern		500'000.00		450'000.00		553'995.50
4022.01	Grundstückgewinnsteuern		200'000.00		200'000.00		213'981.65
4022.10	Sonderveranlagungen		300'000.00		250'000.00		340'013.85
4024	Erbschafts- und Schenkungssteuern		40'000.00		40'000.00		22'743.05
4024.01	Erbschaftssteuer		40'000.00		40'000.00		22'743.05
4029	Eingang abgeschriebene Steuern						24'760.60
4029.01	Eingang abgeschriebener Steuern						24'760.60
403	Besitz- und Aufwandsteuern		29'500.00		28'800.00		29'240.00
4033	Hundesteuer		29'500.00		28'800.00		29'240.00
4033.01	Hundetaxe		29'500.00		28'800.00		29'240.00
41	Regalien und Konzessionen		325'000.00		375'000.00		342'499.98
412	Konzessionen		325'000.00		375'000.00		342'499.98
4120	Konzessionen		325'000.00		375'000.00		342'499.98
4120.01	Konzessionen		325'000.00		375'000.00		342'499.98
42	Entgelte		4'393'460.00		4'256'050.00		4'134'390.91
420	Ersatzabgaben		230'000.00		216'000.00		233'891.15
4200	Ersatzabgaben		230'000.00		216'000.00		233'891.15
4200.01	Feuerwehersatzabgabe		230'000.00		216'000.00		233'891.15
421	Gebühren für Amtshandlungen		202'500.00		180'500.00		193'781.25
4210	Gebühren für Amtshandlungen		202'500.00		180'500.00		193'781.25
4210.01	Gebühren für Amtshandlungen		26'500.00		26'500.00		27'245.95
4210.04	Gebühren Einwohnerkontrolle		50'000.00		48'000.00		50'534.10
4210.05	Gebühren Einbürgerungen		6'000.00		6'000.00		6'300.00
4210.07	Gebühren Baubewilligungen		120'000.00		100'000.00		109'701.20
424	Benützungsgebühren u.Dienstleistungen		3'681'000.00		3'625'500.00		3'441'677.41

Erfolgsrechnung

Gliederung nach Sachgruppen		Budget 2025		Budget 2024		Rechnung 2023	
Konto	Bezeichnung	Aufwand	Ertrag	Aufwand	Ertrag	Aufwand	Ertrag
4240	Benützungsgebühren und Dienstleistungen		3'681'000.00		3'625'500.00		3'441'677.41
4240.01	Benützungsgebühren und Dienstleistungen		215'900.00		199'900.00		83'409.50
4240.02	Gebühren für Familiengräber		5'500.00		5'500.00		
4240.03	Bestattungsgebühren für Auswärtige		2'000.00		5'500.00		1'850.00
4240.04	Benützungsgebühren Leichenhalle		600.00		600.00		320.00
4240.05	Gebühren für Schriftplatten und Namensschilder		1'500.00		1'500.00		780.00
4240.06	Bestattungsgebühren Einheimische		9'500.00		9'500.00		22'200.00
4240.10	Dienstleistungsertrag Wasser		25'000.00		25'000.00		21'273.95
4240.12	Verbrauchsgebühren Wasser		400'000.00		400'000.00		374'049.30
4240.13	Grundgebühren Wasser		600'000.00		600'000.00		560'791.30
4240.20	Verbrauchsgebühren Abwasser		500'000.00		500'000.00		531'071.05
4240.21	Grundgebühren Abwasser		800'000.00		800'000.00		824'550.75
4240.22	Gebühren Grosseinleiter Abwasser		50'000.00		60'000.00		40'000.00
4240.30	Gebühren Hauskehricht, Säcke, Container		300'000.00		260'000.00		303'619.55
4240.31	Grundgebühren Kehricht		290'000.00		280'000.00		288'142.00
4240.32	Gebühren Häckseldienst		5'000.00		5'000.00		2'354.85
4240.33	Gebühren Grüngut		56'000.00		53'000.00		56'858.15
4240.34	Gebühren Kadaversammelstelle		20'000.00		20'000.00		19'582.40
4240.35	Dienstleistungsertrag Abfall						323.75
4240.51	Anschlussgebühren Wasser		100'000.00		100'000.00		89'509.86
4240.52	Anschlussgebühren Abwasser		300'000.00		300'000.00		220'991.00
425	Erlös aus Verkäufen		51'700.00		42'600.00		125'808.35
4250	Verkäufe		51'700.00		42'600.00		125'808.35
4250.01	Erlös aus Verkäufen		26'700.00		17'600.00		94'274.00
4250.12	Materialverkauf		20'000.00		20'000.00		26'829.10
4250.31	Verkaufserlös Altpapier		5'000.00		5'000.00		4'705.25
426	Rückererstattungen		167'860.00		131'050.00		117'932.75
4260	Rückerstattungen und Kostenbeteiligungen Dritter		167'860.00		131'050.00		117'932.75
4260.01	Rückerstattungen und Kostenbeteiligungen Dritter		112'860.00		76'050.00		114'934.70
4260.10	Rückerstattungen Wasserversorgung		10'000.00		10'000.00		
4260.21	Beitrag an Unterhalt Sammelkanäle		25'000.00		25'000.00		27'297.55
4260.22	Rückerstattungen ZALA AG		20'000.00		20'000.00		-24'299.50
427	Bussen		60'400.00		60'400.00		21'300.00

Erfolgsrechnung

Gliederung nach Sachgruppen		Budget 2025		Budget 2024		Rechnung 2023	
Konto	Bezeichnung	Aufwand	Ertrag	Aufwand	Ertrag	Aufwand	Ertrag
4270	Bussen		60'400.00		60'400.00		21'300.00
4270.01	Bussen		60'400.00		60'400.00		21'300.00
44	Finanzertrag		1'750'960.00		1'824'235.00		2'162'349.60
440	Zinsertrag		68'400.00		70'700.00		108'590.80
4400	Marktwertanpassungen Wertschriften		1'000.00				502.45
4400.01	Zinsen flüssige Mittel		1'000.00				502.45
4401	Zinsen Forderungen und Kontokorrente		31'000.00		20'000.00		38'840.80
4401.01	Zinsen Forderungen und Kontokorrente		1'000.00				646.40
4401.02	Verzugszinsen auf Steuern		30'000.00		20'000.00		38'194.40
4402	Zinsen kurzfristige Finanzanlagen		3'000.00				2'846.65
4402.01	Zinsen kurzfristige Finanzanlagen		3'000.00				2'846.65
4407	Zinsen langfristige Finanzanlagen		1'500.00		31'600.00		39'007.50
4407.01	Zinsen langfristige Finanzanlagen		1'500.00		31'600.00		39'007.50
4409	Übrige Zinsen von Finanzvermögen		31'900.00		19'100.00		27'393.40
4409.01	Übrige Zinsen		31'900.00		19'100.00		27'393.40
441	Realisierte Gewinne FV		350'000.00		350'000.00		149'948.00
4410	Gewinne aus Verkäufen von Finanzanlagen FV		350'000.00		350'000.00		149'948.00
4410.01	Realisierte Gewinne aus Vermögensverwaltungsmandat		350'000.00		350'000.00		149'948.00
442	Beteiligungsertrag FV		186'500.00		399'000.00		415'371.25
4420	Dividenden		186'500.00		399'000.00		415'371.25
4420.01	Dividenden aus Anlagen FV		186'500.00		399'000.00		415'371.25
443	Liegenschaftsertrag Finanzvermögen		286'570.00		376'575.00		375'856.85
4430	Pacht- und Mietzinse Liegenschaften FV		243'890.00		339'895.00		323'930.90
4430.01	Miet- und Pachtzinsen Liegenschaften FV		210'970.00		223'090.00		204'608.00
4430.02	Baurechtszinsen Liegenschaften FV		32'920.00		116'805.00		119'322.90
4432	Vergütung für Benützung Liegenschaften FV		10'500.00		10'500.00		11'382.00

Erfolgsrechnung

Gliederung nach Sachgruppen		Budget 2025		Budget 2024		Rechnung 2023	
Konto	Bezeichnung	Aufwand	Ertrag	Aufwand	Ertrag	Aufwand	Ertrag
4432.01	Benützungsgebühren Liegenschaften FV		10'500.00		10'500.00		11'382.00
4439	Übriger Liegenschaftsertrag FV		32'180.00		26'180.00		40'543.95
4439.01	Nebenkosten Liegenschaften FV		32'180.00		26'180.00		40'543.95
444	Wertberichtigungen Anlagen FV		500'000.00		10'000.00		566'892.70
4440	Marktwertanpassungen Wertschriften		500'000.00		10'000.00		566'892.70
4440.01	Marktwertanpassung Wertschriften FV		500'000.00		10'000.00		566'892.70
445	Finanzertrag aus Darlehen und Beteiligungen VV		93'550.00		358'550.00		336'549.50
4450	Erträge aus Darlehen VV		40'000.00		100'000.00		60'000.00
4450.01	Erträge aus Darlehen VV		40'000.00		100'000.00		60'000.00
4451	Erträge aus Beteiligungen VV		53'550.00		258'550.00		276'549.50
4451.01	Dividenden und andere Ausschüttungen von Gewinnanteile..		53'000.00		258'000.00		276'000.00
4451.30	AVAG, Dividende		550.00		550.00		549.50
447	Liegenschaftenertrag VV		265'940.00		259'410.00		209'140.50
4470	Pacht- und Mietzinse Liegenschaften VV		229'120.00		207'450.00		153'991.15
4470.01	Pacht- und Mietzinse Liegenschaften VV		229'120.00		207'450.00		153'991.15
4472	Vergütung für Benützungen Liegenschaften VV		16'060.00		28'460.00		36'490.05
4472.01	Vergütung für Benützungen Liegenschaften VV		16'060.00		28'460.00		36'490.05
4479	Übrige Erträge Liegenschaften VV		20'760.00		23'500.00		18'659.30
4479.01	Übrige Erträge Liegenschaften VV		20'760.00		23'500.00		18'659.30
45	Entnahmen Fonds u.Spezialfinanzierungen		288'600.00		226'750.00		183'388.65
451	Entnahmen aus Fonds und Spezialfinanzierungen EK		288'600.00		226'750.00		183'388.65
4510	Entnahmen aus Spezialfinanzierungen des EK		288'600.00		226'750.00		183'388.65
4510.11	Entnahme WE aus SF Wasser		101'300.00		79'150.00		67'235.60
4510.12	Entnahme WE aus SF Abwasser		187'300.00		147'600.00		116'153.05
46	Transferertrag		5'702'363.00		6'095'465.00		5'404'761.23

Erfolgsrechnung

Gliederung nach Sachgruppen		Budget 2025		Budget 2024		Rechnung 2023	
Konto	Bezeichnung	Aufwand	Ertrag	Aufwand	Ertrag	Aufwand	Ertrag
460	Ertragsanteile		45'900.00		47'000.00		47'855.10
4600	Anteil an Bundeserträgen		45'900.00		47'000.00		47'855.10
4600.01	Ertragsanteile an Direkter Bundessteuer		45'900.00		47'000.00		47'855.10
461	Entschädigungen von Gemeinwesen		2'696'490.00		2'916'550.00		2'596'606.78
4610	Entschädigungen vom Bund		80'000.00		90'000.00		74'394.00
4610.01	Entschädigungen von Bund		80'000.00		90'000.00		74'394.00
4611	Entschädigungen von Kantonen und Konkordaten		564'400.00		574'400.00		449'754.13
4611.01	Entschädigungen von Kanton		507'400.00		514'400.00		446'554.13
4611.02	Entschädigungen von Kanton RIK+		57'000.00		60'000.00		3'200.00
4612	Entschädigungen von Gemeinden und Gemeindeverbä..		2'052'090.00		2'252'150.00		2'072'458.65
4612.01	Entschädigungen von Gemeinden		1'787'550.00		2'012'150.00		1'811'700.30
4612.11	SF / interne Verrechnung Dienstleistungen		5'500.00		6'000.00		5'249.90
4612.12	SF / interne Verrechnung Pacht, Mieten, Benützungskosten		36'740.00		12'700.00		23'533.35
4612.13	SF / interne Verrechnung Betriebs- und Verwaltungskosten		222'300.00		221'300.00		231'975.10
462	Finanz- und Lastenausgleich		2'259'698.00		2'420'660.00		2'071'608.00
4621	Finanz- und Lastenausgleich von Kantonen und Konko..		682'063.00		722'367.00		607'176.00
4621.50	Zuschuss Mindestausstattung		598'463.00		640'267.00		525'046.00
4621.60	Soziodemografischer Zuschuss		83'600.00		82'100.00		82'130.00
4622	Finanz- und Lastenausgleich von Gemeinden und Gem..		1'577'635.00		1'698'293.00		1'464'432.00
4622.70	Zuschuss Disparitätenabbau		1'577'635.00		1'698'293.00		1'464'432.00
463	Beiträge von Gemeinwesen und Dritten		698'275.00		709'255.00		686'869.15
4630	Beiträge vom Bund		3'500.00		3'500.00		3'500.00
4630.01	Beiträge vom Bund		3'500.00		3'500.00		3'500.00
4631	Beiträge von Kantonen und Konkordaten		32'200.00		37'150.00		31'067.75
4631.01	Beiträge von Kanton		32'200.00		37'150.00		31'067.75
4632	Beiträge von Gemeinden und Gemeindeverbänden		520'375.00		470'105.00		511'017.40
4632.01	Beiträge von Gemeinden		520'375.00		470'105.00		509'342.15
4632.02	Beiträge von Gemeindeverbände						1'675.25

Erfolgsrechnung

Gliederung nach Sachgruppen		Budget 2025		Budget 2024		Rechnung 2023	
Konto	Bezeichnung	Aufwand	Ertrag	Aufwand	Ertrag	Aufwand	Ertrag
4634	Beiträge von öffentlichen Unternehmungen		142'200.00		198'500.00		141'284.00
4634.01	Beiträge von öffentlichen Unternehmen		142'200.00		198'500.00		141'284.00
469	Übriger Transferertrag		2'000.00		2'000.00		1'822.20
4699	Rückverteilungen		2'000.00		2'000.00		1'822.20
4699.10	Rückverteilung CO2-Abgabe		2'000.00		2'000.00		1'822.20
48	Ausserordentlicher Ertrag		871'300.00		764'700.00		699'128.00
489	Entnahmen aus dem Eigenkapital		871'300.00		764'700.00		699'128.00
4893	Entnahmen aus Vorfinanzierungen des EK		308'800.00		202'200.00		136'628.00
4893.01	Entnahme aus Vorfinanzierungen des EK		308'800.00		202'200.00		136'628.00
4898	Entnahmen übriges Eigenkapital		562'500.00		562'500.00		562'500.00
4898.01	Entnahmen übriges Eigenkapital		562'500.00		562'500.00		562'500.00
49	Interne Verrechnungen		1'114'985.00		1'069'845.00		1'062'625.66
491	Dienstleistungen		470'100.00		485'050.00		398'273.00
4910	Interne Verrechnung von Dienstleistungen		470'100.00		485'050.00		398'273.00
4910.01	Interne Verrechnung von Dienstleistungen		2'000.00		2'000.00		
4910.02	Interne Verrechnung von Dienstleistungen Werkhofpersonal		468'100.00		483'050.00		398'273.00
492	Pacht, Mieten, Benützungskosten		429'975.00		426'265.00		461'645.56
4920	Interne Verrechnung von Pacht, Mieten, Benützungsko..		429'975.00		426'265.00		461'645.56
4920.01	Interne Verrechnung von Pacht, Mieten und Benützungsko..		429'975.00		426'265.00		461'645.56
493	Betriebs- und Verwaltungskosten		64'480.00		61'480.00		62'945.10
4930	Interne Verrechnung von Betriebs- und Verwaltungsko..		64'480.00		61'480.00		62'945.10
4930.01	Interne Verrechnung von Betriebs- und Verwaltungskosten		64'480.00		61'480.00		62'945.10
494	Kalk. Zinsen + Finanzerfolg		150'430.00		97'050.00		139'762.00
4940	Interne Verrechnung von kalk. Zinsen und Finanzerfolg		150'430.00		97'050.00		139'762.00

Erfolgsrechnung

Gliederung nach Sachgruppen		Budget 2025		Budget 2024		Rechnung 2023	
Konto	Bezeichnung	Aufwand	Ertrag	Aufwand	Ertrag	Aufwand	Ertrag
4940.01	Interne Verrechnung von kalk. Zinsen + Finanzerfolg		150'430.00		97'050.00		139'762.00
9	Abschlusskonten	176'700.00	225'463.40	430'665.00	206'232.20	1'008'236.25	
90	Abschluss Erfolgsrechnung	176'700.00	225'463.40	430'665.00	206'232.20	1'008'236.25	
900	Abschluss Erfolgsrechnung	176'700.00	225'463.40	430'665.00	206'232.20	1'008'236.25	
9000	Ertragsüberschuss					525'747.19	
9000.01	Ertragsüberschuss Allgemeiner Haushalt					525'747.19	
9001	Aufwandüberschuss		203'982.40		107'982.20		
9001.01	Aufwandüberschuss Allgemeiner Haushalt		203'982.40		107'982.20		
9010	Abschluss SF und Fonds im EK, Ertragsüberschuss	176'700.00		430'665.00		482'489.06	
9010.01	Abschluss SF und Fonds im EK; Ertragsüberschuss			6'165.00		46'586.31	
9010.11	Abschluss SF Wasser; Ertragsüberschuss	89'200.00		198'600.00		135'742.50	
9010.12	Abschluss SF Abwasser; Ertragsüberschuss	81'850.00		225'900.00		215'246.70	
9010.13	Abschluss SF Abfall; Ertragsüberschuss	5'650.00				84'913.55	
9011	Abschluss SF und Fonds im EK, Aufwandüberschuss		21'481.00		98'250.00		
9011.01	Abschluss SF und Fonds im EK; Aufwandüberschuss		21'481.00				
9011.13	Abschluss SF Abfall; Aufwandüberschuss				98'250.00		

Investitionsrechnung

		Budget 2025		Budget 2024		Rechnung 2023	
		Ausgaben	Einnahmen	Ausgaben	Einnahmen	Ausgaben	Einnahmen
0	INVESTITIONSRECHNUNG	4'040'000.00	4'040'000.00	3'580'000.00	3'580'000.00	3'930'814.81	3'930'814.81
00	Allgemeine Verwaltung Nettoausgaben					114'722.05	114'722.05
02	Allgemeine Dienste Nettoausgaben					114'722.05	114'722.05
022	Allgemeine Dienste					114'722.05	
0220 5090.01	Allgemeine Dienste #Anschaffung Notstromaggregate					114'722.05 114'722.05	
1	Öffentliche Ordnung und Sicherheit, Verteidigung Nettoausgaben	150'000.00		250'000.00		200'000.00	200'000.00
			150'000.00		250'000.00		
15	Feuerwehr Nettoausgaben	150'000.00		250'000.00		200'000.00	200'000.00
			150'000.00		250'000.00		
150	Feuerwehr	150'000.00		250'000.00		200'000.00	
1500 5040.03	Feuerwehr *Neubau Feuerwehrmagazin	50'000.00 50'000.00					
1506 5060.08	Regionale Feuerwehrorganisation Anschaffung Rüstfahrzeug	100'000.00 100'000.00		250'000.00 250'000.00		200'000.00 200'000.00	
2	Bildung Nettoausgaben	350'000.00		1'045'000.00		297'733.30	297'733.30
			350'000.00		1'045'000.00		
21	Obligatorische Schule Nettoausgaben	350'000.00		1'045'000.00		297'733.30	297'733.30
			350'000.00		1'045'000.00		
217	Schulliegenschaften	350'000.00		1'045'000.00		277'534.50	
2170 5040.20 5040.22 5040.23	Schulliegenschaften TH Dornacker, Ersatz sanitäre Anlagen (Duschen usw.) SH Städtli, Sanierung Windfang #SH Schwarzenbach, Umbau Schulküche und KG	350'000.00		1'045'000.00 580'000.00 100'000.00		277'534.50 16'939.60 5'412.40	

Investitionsrechnung

		Budget 2025		Budget 2024		Rechnung 2023	
		Ausgaben	Einnahmen	Ausgaben	Einnahmen	Ausgaben	Einnahmen
5040.24	SH Schwarzenbach, Ersatz Heizung			70'000.00		7'000.50	
5040.25	SH Schwarzenbach, Sanierung TH-Boden inkl. Malerarbeiten			100'000.00			
5040.28	SH Schwarzenbach, Ersatz sanitäre Anlagen	50'000.00		45'000.00		17'071.05	
5040.29	#SH Oberdorfstr. 4, Umbau IBH für Schule (Baukosten)					40'802.00	
5040.30	*SH Hofmatt, Erweiterung	150'000.00		100'000.00			
5040.31	*SH Schwarzenbach, Erweiterung	150'000.00		50'000.00			
5060.02	#SH Schwarzenbach, Umbau Schulküche und KG					97'918.15	
5060.03	#SH Oberdorfstr. 4, Umbau IBH für Schule (Mobiliar)					16'178.55	
5090.01	TH Dornacker, PV-Anlage					76'212.25	
219	Obligatorische Schule					20'198.80	
2198	Volksschule, nicht aufteilbares					20'198.80	
5290.01	Schulraumplanung					20'198.80	
6	Verkehr und Nachrichtenübermittlung	1'403'000.00	250'000.00	730'000.00	34'000.00	2'085'422.60	
	Nettoausgaben		1'153'000.00		696'000.00		2'085'422.60
61	Strassenverkehr	1'403'000.00	250'000.00	730'000.00	34'000.00	2'085'422.60	
	Nettoausgaben		1'153'000.00		696'000.00		2'085'422.60
615	Gemeindestrassen	1'403'000.00	250'000.00	730'000.00		579'062.80	
6150	Gemeindestrassen	1'403'000.00	250'000.00	730'000.00		579'062.80	
5010.10	#Hohlenstrasse, Sanierung					32'416.15	
5010.12	Silostrasse, Sanierung inkl. Trottoir-Verbreiterung (Bernstrasse - Roggenweg)	139'000.00		400'000.00		165'923.00	
5010.14	Bubenbergstrasse; Sanierung	250'000.00		30'000.00		6'346.05	
5010.18	Haldenstrasse; Sanierung					157'121.70	
5010.36	Tannenweg, Sanierung Strasse					52'354.70	
5010.37	*Bubenbergstrasse, Ersatz öffentliche Beleuchtung	25'000.00					
5010.39	Tschäppel, Erschliessung und Strassenverbreiterung					72'902.30	
5010.41	Silostrasse, Ersatz öffentliche Beleuchtung	51'000.00				10'570.65	
5010.42	Haldenstrasse, Ersatz öffentliche Beleuchtung					33'550.35	
5010.43	Luzernstrasse, Sanierung Fussgängerbrücke	480'000.00					
5010.46	Wiesenstrasse, Sanierung Strasse	250'000.00		20'000.00			
5010.49	Ringstrasse, Sanierung Strasse	150'000.00		20'000.00			
5010.50	Verkehrsgarten Dornacker, Sanierung Belag			40'000.00		46'109.10	
5010.51	Bühl, Ersatz Brücke	58'000.00				1'768.80	

Investitionsrechnung

		Budget 2025		Budget 2024		Rechnung 2023	
		Ausgaben	Einnahmen	Ausgaben	Einnahmen	Ausgaben	Einnahmen
5060.02	#Ersatz Wischmaschine			220'000.00			
6370.05	Bubenbergstrasse, Beiträge Privater		250'000.00				
619	Strassen, übriges				34'000.00	1'506'359.80	
6191	Werkhof				34'000.00	1'506'359.80	
5040.03	#Werkhof Kauf Industriestrasse 9					1'317'670.65	
5090.01	Neubau Werkhof, Solaranlage					188'689.15	
6360.01	Neubau Werkhof, Einnahmen Solaranlage			34'000.00			
7	Umweltschutz und Raumordnung	1'789'000.00	98'000.00	1'353'000.00	168'000.00	1'217'936.86	15'000.00
	Nettoausgaben		1'691'000.00		1'185'000.00		1'202'936.86
71	Wasserversorgung	895'000.00		502'000.00		637'414.60	15'000.00
	Nettoausgaben		895'000.00		502'000.00		622'414.60
710	Wasserversorgung	895'000.00		502'000.00		637'414.60	15'000.00
7101	Wasserversorgung (Gemeindebetrieb)	895'000.00		502'000.00		637'414.60	15'000.00
5031.04	#Hohlen- bis Bubenbergstrasse; Neubau Wasserleitung					19'374.84	
5031.06	Haldenstrasse; Ersatz Wasserleitung					51'809.84	
5031.08	Silostrasse; Ersatz Wasserleitung	40'000.00		100'000.00		149'109.57	
5031.10	Bubenbergstrasse; Sanierung Wasserleitung	90'000.00		5'000.00		1'444.80	
5031.11	Wiesenstrasse; Sanierung Wasserleitung	100'000.00		15'000.00			
5031.28	Tannenweg, Sanierung Wasserleitung					14'128.65	
5031.29	*Friloweg, Ersatz Wasserleitung	40'000.00					
5031.30	Versorgungssicherheit mit Zell, Hüswil	50'000.00		26'000.00		38'036.31	
5031.31	Kammernmoos, Erschliessung Wasserleitung					4'782.31	
5031.35	Eriswilstrasse, Sanierung Wasserleitung			341'000.00		358'728.28	
5031.36	Ringstrasse, Sanierung Wasserleitung	200'000.00		15'000.00			
5031.37	*Langenthalstrasse, Ersatz Wasserleitung	340'000.00					
5290.01	*Überprüfung GWP	35'000.00					
6310.22	Kantonsbeitrag Hydrantennetzerweiterung Kammernmoos						15'000.00
72	Abwasserentsorgung	768'000.00	66'000.00	806'000.00	128'000.00	473'493.05	
	Nettoausgaben		702'000.00		678'000.00		473'493.05
720	Abwasserentsorgung	768'000.00	66'000.00	806'000.00	128'000.00	473'493.05	
7201	Abwasserentsorgung (Gemeindebetrieb)	768'000.00	66'000.00	806'000.00	128'000.00	473'493.05	

Investitionsrechnung

		Budget 2025		Budget 2024		Rechnung 2023	
		Ausgaben	Einnahmen	Ausgaben	Einnahmen	Ausgaben	Einnahmen
5032.03	Zustandserfassung private Abwasseranlagen (ZpA)	50'000.00		150'000.00		123'851.02	
5032.09	Haldenstrasse; Sanierung Abwasserleitung					68'345.17	
5032.11	#Hohlenstrasse; Sanierung Kanalisation					15'852.23	
5032.13	Bubenbergstrasse; Sanierung	100'000.00		5'000.00		2'831.06	
5032.17	Silostrasse; Sanierung Abwasserleitung	158'000.00		300'000.00		94'530.05	
5032.20	Wiesenstrasse; Sanierung Abwasserleitung (Relining)	200'000.00		20'000.00			
5032.36	Tannenweg, Ersatz Abwasserleitung					19'998.15	
5032.39	#Tschäppel, Ersatz Abwasserleitung					65'133.47	
5032.40	Kammernmoos, Erschliessung Abwasserleitung					11'153.16	
5032.41	GEP-Landwirtschaft Bühl			117'000.00		32'165.04	
5032.42	GEP-Landwirtschaft Schweinbrunnenberg	260'000.00		150'000.00			
5032.44	#GEP-Massnahmen 2022					21'700.60	
5032.45	GEP-Schweinbrunnenberg					17'933.10	
5290.01	*			64'000.00			
6310.20	Kantonsbeitrag an Zustandserfassung privater Abwasseranlagen		50'000.00		128'000.00		
6310.24	*GEP-Überarbeitung, Beiträge Dritter		16'000.00				
73	Abfall	76'000.00	32'000.00	20'000.00	10'000.00	18'781.91	
	Nettoausgaben		44'000.00		10'000.00		18'781.91
730	Abfall	76'000.00	32'000.00	20'000.00	10'000.00	18'781.91	
7301	Abfall (Gemeindebetrieb)	76'000.00	32'000.00	20'000.00	10'000.00	18'781.91	
5033.02	Haldenstrasse; Abfallsammelstelle					11'022.01	
5033.03	*Bubenbergstrasse, Abfallsammelstelle	16'000.00					
5033.04	Deponie Schweinbrunnen, Sanierung	60'000.00		20'000.00		7'759.90	
6300.02	Deponie Schweinbrunnen, Bundesbeitrag Sanierung		32'000.00		10'000.00		
74	Verbauungen					9'838.60	
	Nettoausgaben						9'838.60
741	Gewässerverbauungen					9'838.60	
7410	Gewässerverbauungen					9'838.60	
5020.08	Renaturierung Rotbach ab Ammonbrücke					9'838.60	
79	Raumordnung	50'000.00		25'000.00	30'000.00	78'408.70	
	Nettoausgaben		50'000.00				78'408.70
	Nettoeinnahmen			5'000.00			

Investitionsrechnung

		Ausgaben	Budget 2025 Einnahmen	Ausgaben	Budget 2024 Einnahmen	Ausgaben	Rechnung 2023 Einnahmen
790	Raumordnung	50'000.00		25'000.00	30'000.00	78'408.70	
7900	Raumordnung allgemein	50'000.00		25'000.00	30'000.00	78'408.70	
5290.03	Richtplanverfahren 2022			25'000.00		78'408.70	
5290.04	*Ortsplanungsrevision	50'000.00					
6310.01	Richtplanverfahren 2022, Beiträge Kanton				30'000.00		
9	Finanzen und Steuern	348'000.00	3'692'000.00	202'000.00	3'378'000.00	15'000.00	3'915'814.81
	Nettoeinnahmen	3'344'000.00		3'176'000.00		3'900'814.81	
99	Nicht aufgeteilte Posten	348'000.00	3'692'000.00	202'000.00	3'378'000.00	15'000.00	3'915'814.81
	Nettoeinnahmen	3'344'000.00		3'176'000.00		3'900'814.81	
999	Abschluss	348'000.00	3'692'000.00	202'000.00	3'378'000.00	15'000.00	3'915'814.81
9990	Abschluss	348'000.00	3'692'000.00	202'000.00	3'378'000.00	15'000.00	3'915'814.81
5900.01	Passivierte Einnahmen	348'000.00		202'000.00		15'000.00	
6900.01	Aktivierte Ausgaben		3'692'000.00		3'378'000.00		3'915'814.81

Investitionsrechnung

		Ausgaben	Budget 2025 Einnahmen	Ausgaben	Budget 2024 Einnahmen	Ausgaben	Rechnung 2023 Einnahmen
	Investitionsrechnung	4'040'000.00	4'040'000.00	3'580'000.00	3'580'000.00	3'930'814.81	3'930'814.81
5	Investitionsausgaben	4'040'000.00		3'580'000.00		3'930'814.81	
50	Sachanlagen	3'607'000.00		3'289'000.00		3'817'207.31	
5010	Strassen/Verkehrswege	1'403'000.00		510'000.00		579'062.80	
5010.00	Strassen / Verkehrswege	1'403'000.00		510'000.00		579'062.80	
5020	Wasserbau					9'838.60	
5020.00	Wasserbau					9'838.60	
5031	Tiefbauten Wasserversorgung	860'000.00		502'000.00		637'414.60	
5031.00	Tiefbauten Wasserversorgung	860'000.00		502'000.00		637'414.60	
5032	Tiefbauten Abwasserentsorgung	768'000.00		742'000.00		473'493.05	
5032.00	Tiefbauten Abwasserentsorgung	768'000.00		742'000.00		473'493.05	
5033	Tiefbauten Abfall	76'000.00		20'000.00		18'781.91	
5033.00	Übrige Tiefbauten Abfall	76'000.00		20'000.00		18'781.91	
5040	Hochbauten	400'000.00		1'045'000.00		1'404'896.20	
5040.00	Hochbauten allgemein	400'000.00		1'045'000.00		1'404'896.20	
5060	Mobilien	100'000.00		470'000.00		314'096.70	
5060.00	Mobilien, Maschinen, Geräte, Fahrzeuge allgemein	100'000.00		470'000.00		314'096.70	
5090	Übrige Sachanlagen					379'623.45	
5090.00	Übrige Sachanlagen Allg. Haushalt					379'623.45	
52	Immaterielle Anlagen	85'000.00		89'000.00		98'607.50	
5290	Übrige immaterielle Anlagen	85'000.00		89'000.00		98'607.50	
5290.00	Übrige immaterielle Anlagen (Allgemeiner Haushalt)	85'000.00		89'000.00		98'607.50	
59	Übertrag an Bilanz	348'000.00		202'000.00		15'000.00	
5900	Passivierte Einnahmen	348'000.00		202'000.00		15'000.00	
5900.01	Passivierte Einnahmen	348'000.00		202'000.00		15'000.00	

Investitionsrechnung

		Budget 2025		Budget 2024		Rechnung 2023	
		Ausgaben	Einnahmen	Ausgaben	Einnahmen	Ausgaben	Einnahmen
6	Investitionseinnahmen		4'040'000.00		3'580'000.00		3'930'814.81
63	Investitionsbeiträge für eigene Rechnung		348'000.00		202'000.00		15'000.00
6300	Investitionsbeiträge vom Bund		32'000.00		10'000.00		
6300.00	Investitionsbeiträge Bund		32'000.00		10'000.00		
6310	Investitionsbeiträge von Kantonen u.Konkordaten		66'000.00		158'000.00		15'000.00
6310.00	Investitionsbeiträge Kanton		66'000.00		158'000.00		15'000.00
6360	Inv.beiträge von priv.Org.o.Erwerbszweck				34'000.00		
6360.00	Investitionsbeiträge von privaten Organisationen ohne Erw..				34'000.00		
6370	Investitionsbeiträge private Haushalte		250'000.00				
6370.00	Investitionsbeiträge von privaten Haushalten		250'000.00				
69	Übertrag an Bilanz		3'692'000.00		3'378'000.00		3'915'814.81
6900	Aktivierte Ausgaben		3'692'000.00		3'378'000.00		3'915'814.81
6900.01	Aktivierte Ausgaben		3'692'000.00		3'378'000.00		3'915'814.81
	Nettoinvestitionen	3'344'000.00		3'176'000.00		3'900'814.81	