



Jahresrechnung 2024



Inhalt

0.	AUF EINEN BLICK (<i>MANAGEMENT SUMMARY</i>)	5
1.	BERICHTERSTATTUNG	6
1.1.	Erfolgsrechnung	6
1.1.1.	Ergebnis Gesamthaushalt	6
1.1.2.	Ergebnis Allgemeiner Haushalt	6
1.1.3.	Ergebnis Spezialfinanzierungen	6
1.1.4.	Wesentliches zur Erfolgsrechnung Gesamthaushalt	7
1.2.	Investitionsrechnung	12
1.2.1.	Aktivierungsgrenze	12
1.2.2.	Investitionsrechnung	12
1.3.	Bilanz	12
1.3.1.	Bilanzwerte	12
1.3.2.	Neubewertungsreserve	13
1.4.	Nachkredite	13
1.5.	Spezialfinanzierungen (gebührenfinanzierte Bereiche)	14
2.	ECKDATEN	15
2.1.	Übersicht	15
2.2.	Selbstfinanzierung / Finanzierungsergebnis	16
2.3.	Gestufte Erfolgsausweise	17
2.3.1.	Gesamter Haushalt	17
2.3.2.	Allgemeiner Haushalt	18
2.3.3.	Feuerwehr.....	19
2.3.4.	Wasserversorgung.....	20

	2.3.5. Abwasserentsorgung	21
	2.3.6. Abfall.....	22
3.	BILANZ.....	23
4.	FUNKTIONEN.....	24
	4.1. Erfolgsrechnung.....	24
	4.2. Investitionsrechnung	35
5.	SACHGRUPPEN	37
	5.1. Erfolgsrechnung.....	37
	5.2. Investitionsrechnung	38
6.	GELDFLUSSRECHNUNG	39
7.	FINANZKENNZAHLEN.....	44
	7.1. Gesamthaushalt.....	44
	7.2. Allgemeiner Haushalt.....	45
	7.3. Spezialfinanzierung Wasserversorgung	46
	7.4. Spezialfinanzierung Abwasserentsorgung	46
	7.5. Spezialfinanzierung Abfallentsorgung	47
	7.6. Spezialfinanzierung Feuerwehr	47
8.	ANTRAG DER EXEKUTIVE	48
	8.1. Genehmigung	48
	8.2. Antrag.....	49
9.	BESTÄTIGUNGSBERICHT.....	50
10.	GENEHMIGUNG DER JAHRESRECHNUNG	52
11.	ANHANG.....	53

11.1.	Regelwerk	53
	11.1.1. Angewendetes Regelwerk.....	53
	11.1.2. Bewertung Finanzvermögen (gemäss Art. 32d Abs. b FHDV).....	53
	11.1.3. Bewertung Verwaltungsvermögen.....	55
	11.1.4. Aktivierungsgrenzen.....	55
	11.1.5. Bestehendes Verwaltungsvermögen.....	55
11.2.	Grundlagen der Jahresrechnung	55
11.3.	Eigenkapitalnachweis	56
11.4.	Rückstellungsspiegel.....	57
11.5.	Beteiligungsspiegel.....	58
11.6.	Gewährleistungsspiegel	60
11.7.	Anlagespiegel	61
11.8.	Kreditkontrolle.....	69
	11.8.2 Nachkreditabelle	71
11.9.	Weitere massgebende Angaben	73
12.	Details zur Rechnung	
12.1.	Bilanz.....	75
12.2.	Erfolgsrechnung nach Funktionen	85
12.3.	Erfolgsrechnung nach Sachgruppen.....	123
12.4.	Investitionsrechnung nach Funktionen.....	141
12.5.	Investitionsrechnung nach Sachgruppen	147

0. AUF EINEN BLICK (MANAGEMENT SUMMARY)

Der **Gesamthaushalt** schliesst mit einem **Ertragsüberschuss von CHF 1'167'266.75** ab. Der Allgemeine Haushalt weist ein Ertragsüberschuss von CHF 1'017'049.76 aus. Die Spezialfinanzierungen schliessen mit einem Ertragsüberschuss von CHF 150'216.99 ab.

Ergebnis

Nach HRM2 muss das **Ergebnis des Gesamthaushaltes durch die Gemeindeversammlung genehmigt** werden.

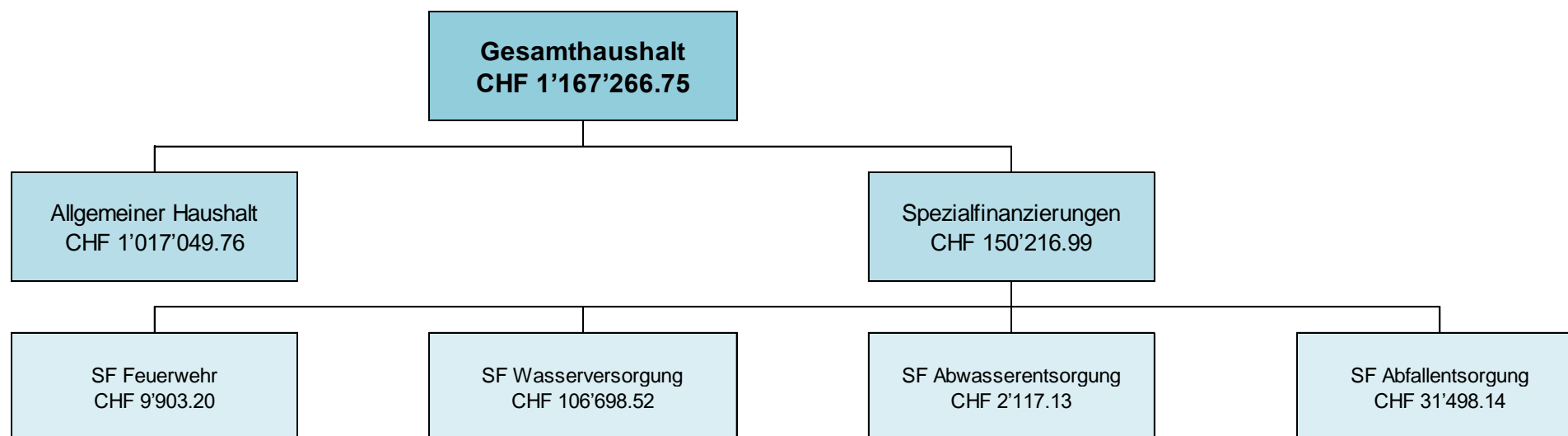

1. BERICHTERSTATTUNG

Allgemeines

Die Jahresrechnung 2024 wurde nach dem Rechnungslegungsmodell HRM2, gemäss Art. 70 Gemeindegesetz, erstellt. Für die Buchführung stand die Software Abacus zur Verfügung.

Die Steueranlage hat unverändert 1.65 betragen, ein Steueranlagezehntel beträgt rund CHF 640'969.

1.1. Erfolgsrechnung

1.1.1. Ergebnis Gesamthaushalt

Der Gesamthaushalt schliesst mit einem Ertragsüberschuss von CHF 1'167'266.75 ab. Budgetiert war ein Ertragsüberschuss von CHF 224'432.80 Die Besserstellung gegenüber dem Budget 2024 beträgt CHF 942'833.95. Das Ergebnis stellt sich weiterhin besser dar aufgrund dessen, dass die Vorschriften der Rechnungslegung HRM2 verlangen, dass die Spezialfinanzierung "Übertrag Verwaltungsvermögen IBH AG" erfolgswirksam während 16 Jahren (bis 2032), abgebaut werden muss. Dies führt während dieser Frist grundsätzlich zu einer Verbesserung des Ergebnisses um CHF 562'500.00.

1.1.2. Ergebnis Allgemeiner Haushalt

Der Allgemeine Haushalt schliesst mit einem Ertragsüberschuss von CHF 1'017'049.76 ab. Budgetiert war ein Aufwandüberschuss von CHF 107'982.20. Die Besserstellung gegenüber dem Budget 2024 beträgt CHF 1'125'031.96.

1.1.3. Ergebnis Spezialfinanzierungen

Gemäss Gewässerschutzgesetz und Wasserversorgungsgesetz des Kantons Bern führen die Trägerschaften von öffentlichen Abwasserentsorgungen und Wasserversorgungen eine Spezialfinanzierung Werterhalt. Der Werterhalt berechnet sich auf der Basis der Wiederbeschaffungswerte der Anlagen und aufgrund von deren Nutzungsdauer. Die jährlichen Einlagen in den Werterhalt müssen mindestens 60 % der jährlichen Erneuerungsrate betragen. Dabei ist der Werterhalt mindestens solange zu äufnen, bis er 25 % des gesamten Wiederbeschaffungswertes erreicht. Ebenfalls in den Werterhalt einzulegen sind die einmaligen Anschlussgebühren. Aktuell legt die Gemeinde Huttwil 100 % der jährlichen Erneuerungsraten in den Werterhalt Abwasser und 80% in den Werterhalt Wasser ein.

1.1.3.1. SF Feuerwehr

Die SF Feuerwehr (*Funktion 1500*) schliesst mit einem **Ertragsüberschuss von CHF 9'903.20** ab. Die Rechnung schliesst somit CHF 3'738.20 über dem budgetierten Ertragsüberschuss von CHF 6'165.00 ab.

1.1.3.2. SF Wasserversorgung

Die SF Wasserversorgung (*Funktion 7101*) schliesst mit einem **Ertragsüberschuss von CHF 106'698.52** ab. Budgetiert war ein Ertragsüberschuss von CHF 198'600.00. Die Schlechterstellung beträgt CHF 91'901.48. Dies aufgrund dessen, dass die Anschaffungskosten Entfeuchtungsanlage, die Ver- und Entsorgung der Liegenschaften des Verwaltungsmögens sowie die internen Verrechnungen höher ausgefallen sind als budgetiert.

1.1.3.3. SF Abwasserentsorgung

Die SF Abwasserentsorgung (*Funktionen 7201*) schliesst mit einem **Ertragsüberschuss von CHF 2'117.13** ab, budgetiert war ein Ertragsüberschuss von CHF 225'900.00. Die Schlechterstellung beträgt CHF 223'782.87. Dies ist auf die Bereinigung der planmässigen Abschreibungen einer Anlage in der Anlagebuchhaltung, höheren Dienstleistungen Dritter und die Einlage für den Werterhalt in die Spezialfinanzierung Abwasser (infolge Anpassung der Wiederbeschaffungswerte) zurückzuführen.

1.1.3.4. SF Abfallentsorgung

Die SF Abfallentsorgung (*Funktion 7301*) schliesst mit einem **Ertragsüberschuss von CHF 31'498.14** ab. Budgetiert war ein Aufwandüberschuss von CHF -98'250.00. Die Besserstellung beträgt CHF 129'748.14. Höhere Gebühreneinnahmen sowie generelle Minderaufwendungen (Abfallsammelstellen, kleinere Abfallmengen) haben zu diesem Ergebnis geführt.

1.1.4. Wesentliches zur Erfolgsrechnung Gesamthaushalt**Personalaufwand**

Die Personalkosten haben im Berichtsjahr CHF 3'486'220.42 (Vorjahr CHF 3'593'361.53) betragen. Budgetiert war ein Aufwand von CHF 3'850'450.00. Die Unterschreitung ist hauptsächlich auf vakante Stellen in der Bauabteilung und auf tiefere Kosten bei der Behördentätigkeit zurückzuführen. Gegenüber dem Budget ist der Aufwand CHF 364'229.58 bzw. 9.46% tiefer.

		Rechnung 2024		Budget 2024		Rechnung 2023	
		Aufwand	Ertrag	Aufwand	Ertrag	Aufwand	Ertrag
30	Personalaufwand	3'486'220.42		3'850'450.00		3'593'361.53	
300	Behörden und Kommissionen	188'040.75		221'140.00		185'065.20	
301	Löhne des Verwaltungs- und Betriebspersonals	2'720'553.95		2'935'500.00		2'805'696.60	
304	Zulagen	21'906.86		29'000.00		26'138.55	
305	Arbeitgeberbeiträge	471'392.50		512'060.00		472'426.15	
309	Übriger Personalaufwand	84'326.36		152'750.00		104'035.03	

Sachaufwand

Der Sachaufwand hat CHF 4'570'929.55 betragen. Budgetiert war ein Aufwand von CHF 5'045'879.20. Es resultiert eine Budgetunterschreitung von CHF 474'949.65. Die Unter- und Überschreitungen sind in der untenstehenden Aufstellung ersichtlich.

		Rechnung 2024		Budget 2024		Rechnung 2023	
		Aufwand	Ertrag	Aufwand	Ertrag	Aufwand	Ertrag
31	Sach- und übriger Betriebsaufwand	4'570'929.55		5'045'879.20		4'058'768.53	
310	Material- und Warenaufwand	502'712.00		690'020.00		531'541.73	
311	Nicht aktivierbare Anlagen	370'511.65		459'975.00		397'912.33	
312	Ver- und Entsorgung Liegenschaften Verwaltungsvermögen	524'097.01		502'800.00		482'816.36	
313	Dienstleistungen und Honorare	1'585'849.96		1'529'180.00		1'185'398.24	
314	Baulicher Unterhalt und betrieblicher Unterhalt	772'583.07		972'950.00		663'545.98	
315	Unterhalt Mobilien und immaterielle Anlagen	261'469.44		330'020.00		266'051.08	
316	Mieten, Leasing, Pachten, Benützungsgebühren	182'823.20		203'269.20		162'206.40	
317	Spesenentschädigungen	157'611.21		179'415.00		135'378.15	
318	Wertberichtigungen auf Forderungen	173'978.51		125'750.00		204'617.86	
319	Verschiedener Betriebsaufwand	39'293.50		52'500.00		29'300.40	

Abschreibungen

Das bestehende Verwaltungsvermögen HRM1 hat per 01.01.2016 total CHF 9'501'782.55 betragen. Dieses Verwaltungsvermögen wird gemäss Beschluss der Gemeindeversammlung vom 01.12.2015 über 12 Jahre linear mit jährlich 8,33 % bzw. CHF 757'849.00 abgeschrieben. Das neue Verwaltungsvermögen unter HRM2 wird basierend auf der Nutzungsdauer ab Inbetriebnahme linear abgeschrieben.

Die Abschreibungen haben CHF 2'192'490.15 betragen. Budgetiert waren CHF 2'103'030.00. Die Überschreitung beträgt CHF 89'460.15. Darin nicht enthalten sind die zusätzlichen Abschreibungen aus dem Ertragsüberschuss aus dem allgemeinen Haushalt. Der höhere Abschreibungsaufwand ist auf die Bereinigung einer Anlage in der Anlagebuchhaltung aus dem Abwasserbereich zurückzuführen.

		Rechnung 2024		Budget 2024		Rechnung 2023	
		Aufwand	Ertrag	Aufwand	Ertrag	Aufwand	Ertrag
33	Abschreibungen Verwaltungsvermögen	2'192'490.15		2'103'030.00		1'886'398.81	
330	Sachanlagen VV	1'932'626.58		2'004'730.00		1'817'753.29	
332	Abschreibungen immaterielle Anlagen	259'863.57		98'300.00		68'645.52	

Finanzaufwand

Der Finanzaufwand hat CHF 528'855.04 betragen. Budgetiert war ein Aufwand von CHF 456'450.00. Die Überschreitung von CHF 72'405.04 ist auf die höheren Zinsen für die Fremdmittelbeschaffung sowie Wertberichtigungen bei den Anlagen des Finanzvermögens zurückzuführen.

		Rechnung 2024		Budget 2024		Rechnung 2023	
		Aufwand	Ertrag	Aufwand	Ertrag	Aufwand	Ertrag
34	Finanzaufwand	528'855.04		456'450.00		483'725.84	
340	Zinsaufwand	295'815.03		243'200.00		226'008.44	
343	Liegenschaftsaufwand Finanzvermögen	195'775.51		208'250.00		249'119.85	
344	Wertberichtigungen Anlagen FV	30'667.00					
349	Verschiedener Finanzaufwand	6'597.50		5'000.00		8'597.55	

Transferaufwand

Der Transferaufwand hat CHF 11'750'972.97 betragen. Budgetiert war ein Aufwand von CHF 11'568'693.00. Die Budgetüberschreitung von CHF 182'279.97 ist hauptsächlich auf höhere Beiträge an den Kanton bei den Lehrergehaltskosten zurückzuführen.

		Rechnung 2024		Budget 2024		Rechnung 2023	
		Aufwand	Ertrag	Aufwand	Ertrag	Aufwand	Ertrag
36	Transferaufwand	11'750'972.97		11'568'693.00		11'322'056.82	
361	Entschädigungen an Gemeinwesen	6'553'120.50		6'242'275.00		6'346'527.80	
362	Finanz- und Lastenausgleich	1'327'865.20		1'406'683.00		1'341'281.00	
363	Beiträge an Gemeinwesen und Dritte	3'820'889.27		3'870'535.00		3'585'151.02	
366	Abschreibungen Investitionsbeiträge	49'098.00		49'200.00		49'097.00	

Fiskalertrag

Steueranlage	1.65-fache der einfachen Steuer (unverändert)
Liegenschaftssteuer	1,2 ‰ des amtlichen Wertes (unverändert)

Der Fiskalertrag betrug CHF 12'444'775.70 (Vorjahr CHF 11'468'573.90). Budgetiert waren CHF 10'779'835.00. Gegenüber dem Budget bedeutet dies eine Besserstellung von CHF 1'664'940.70 oder 15.44%. Gegenüber dem Vorjahr entspricht dies einem Mehrertrag von CHF 976'201.80 oder 8.51%.

Die Einkommenssteuern natürlicher Personen sind gegenüber dem Vorjahr um CHF 544'332.65 gestiegen. Die Vermögenssteuern natürlicher Personen sind um CHF 31'999.85 etwas höher ausgefallen als im Vorjahr. Die Gewinnsteuern sind gegenüber dem Vorjahr um CHF 347'850.40 angestiegen.

		Rechnung 2024		Budget 2024		Rechnung 2023	
		Aufwand	Ertrag	Aufwand	Ertrag	Aufwand	Ertrag
40	Fiskalertrag		12'444'775.70		10'779'835.00		11'468'573.90
400	Direkte Steuern natürliche Personen		9'166'579.90		8'367'535.00		8'604'057.40
401	Direkte Steuern juristische Personen		1'409'406.60		765'400.00		1'116'804.30
402	Übrige direkte Steuern		1'839'269.20		1'618'100.00		1'718'472.20
403	Besitz- und Aufwandsteuern		29'520.00		28'800.00		29'240.00

Entgelte

Die Entgelte haben CHF 4'574'903.42 betragen. Budgetiert war ein Ertrag von CHF 4'256'050.00. Die Besserstellung von CHF 318'853.42 oder 7.49% ist hauptsächlich auf höhere Gebühreneinnahmen beim Abwasser und Abfall sowie höheren Gebühren für Amtshandlungen zurückzuführen.

		Rechnung 2024		Budget 2024		Rechnung 2023	
		Aufwand	Ertrag	Aufwand	Ertrag	Aufwand	Ertrag
42	Entgelte		4'574'903.42		4'256'050.00		4'134'390.91
420	Ersatzabgaben		215'631.95		216'000.00		233'891.15
421	Gebühren für Amtshandlungen		246'863.05		180'500.00		193'781.25
424	Benützungsgebühren u. Dienstleistungen		3'825'661.97		3'625'500.00		3'441'677.41
425	Erlös aus Verkäufen		49'253.05		42'600.00		125'808.35
426	Rückererstattungen		192'773.40		131'050.00		117'932.75
427	Bussen		44'720.00		60'400.00		21'300.00

Finanzertrag

Der Finanzertrag hat CHF 1'864'112.03 betragen. Budgetiert waren CHF 1'824'235.00. Die Besserstellung beträgt CHF 39'877.03. Die einzelnen Verschiebungen sind untenstehend im Detail ersichtlich.

		Rechnung 2024		Budget 2024		Rechnung 2023	
		Aufwand	Ertrag	Aufwand	Ertrag	Aufwand	Ertrag
44	Finanzertrag		1'864'112.03		1'824'235.00		2'162'349.60
440	Zinsertrag		136'661.04		70'700.00		108'590.80
441	Realisierte Gewinne FV		158'591.00		350'000.00		149'948.00
442	Beteiligungsertrag FV		176'515.00		399'000.00		415'371.25
443	Liegenschaftsertrag Finanzvermögen		360'718.75		376'575.00		375'856.85
444	Wertberichtigungen Anlagen FV		546'500.19		10'000.00		566'892.70
445	Finanzertrag aus Darlehen und Beteiligungen VV		220'549.50		358'550.00		336'549.50
447	Liegenschaftenertrag VV		264'576.55		259'410.00		209'140.50

Transferertrag

Der Transferertrag hat CHF 5'166'719.86 betragen. Budgetiert waren CHF 6'095'465.00. Die Schlechterstellung beträgt CHF 928'745.14. Die Abweichung ist aus tieferen Zahlungen vom Kanton und Gemeinden zurückzuführen.

		Rechnung 2024		Budget 2024		Rechnung 2023	
		Aufwand	Ertrag	Aufwand	Ertrag	Aufwand	Ertrag
46	Transferertrag		5'166'719.86		6'095'465.00		5'404'761.23
460	Ertragsanteile		50'499.00		47'000.00		47'855.10
461	Entschädigungen von Gemeinwesen		2'461'760.54		2'916'550.00		2'596'606.78
462	Finanz- und Lastenausgleich		1'996'737.00		2'420'660.00		2'071'608.00
463	Beiträge von Gemeinwesen und Dritten		655'854.37		709'255.00		686'869.15
469	Übriger Transferertrag		1'868.95		2'000.00		1'822.20

1.2. Investitionsrechnung

1.2.1. Aktivierungsgrenze

Der Gemeinderat hat die Aktivierungsgrenze für Investitionen mit **CHF 50'000.00** für den Allgemeinen Haushalt und für die Spezialfinanzierungen festgelegt (s/Art. 79a GV). Das bedeutet, dass Investitionen unterhalb der Aktivierungsgrenze der Erfolgsrechnung belastet werden. Dabei ist eine konstante Praxis über mehrere Jahre anzuwenden.

1.2.2. Investitionsrechnung

Im Berichtsjahr wurden **Nettoinvestitionen von total CHF 3'082'325.15** getätigt. Budgetiert waren CHF 3'176'000.00. Die Nettoinvestitionen sind somit um CHF 93'674.85 tiefer als budgetiert ausgefallen. Von den Nettoinvestitionen entfielen CHF 2'250'213.78 auf den allgemeinen Haushalt, CHF 832'111.37 auf die gebührenfinanzierten Spezialfinanzierungen und CHF 0.00 auf die Feuerwehr Huttwil. Die Einzelheiten gehen aus der detaillierten Investitionsrechnung im Anhang hervor.

1.3. Bilanz

1.3.1. Bilanzwerte

Die Bilanzsumme hat per 31.12.2024 CHF 87'430'521.57 betragen (Eingangsbilanz CHF 88'844'250.17). Die Bilanzwerte haben sich 2024 wie nachstehend dargestellt verändert.

		Bestand			Bestand
		01.01.2024	Zuwachs	Abgang	31.12.2024
AKTIVEN					
10	Finanzvermögen	48'570'290.87	131'117'470.14	133'371'935.74	46'315'825.27
14	Verwaltungsvermögen	40'273'959.30	3'486'672.85	2'645'935.85	41'114'696.30
AKTIVEN		88'844'250.17	134'604'142.99	136'017'871.59	87'430'521.57
PASSIVEN					
20	Fremdkapital	21'029'116.47	33'419'482.89	36'685'400.60	17'763'198.76
29	Eigenkapital	67'815'133.70	3'246'942.43	1'394'753.32	69'667'322.81
PASSIVEN		88'844'250.17	36'666'425.32	38'080'153.92	87'430'521.57

1.3.2. Neubewertungsreserve

Das Finanzvermögen wurde gemäss Anhang 1 zu Art. 81, Absatz 3, Ziffer 3 der Gemeindeverordnung neu bewertet. Die Neubewertungsreserve hat beim Übergang auf HRM2 per 01.01.2016 CHF 12'488'021.85 betragen. Der Bestand beträgt per 31.12.2024 unverändert gegenüber dem Vorjahr CHF 9'085'218.63.

1.4. Nachkredite

	Betrag
Total	CHF 2'031'690.15
davon	
Kompetenz Gemeinderat	CHF 247'049.36
Gebunden	CHF 1'784'640.79
durch die Gemeindeversammlung zu beschliessen	CHF 0.00

1.5. Spezialfinanzierungen

(Art. 30 Bst. b FHDV)

	Rechnung 2024	Budget 2024	Rechnung 2023
SF Feuerwehr			
Erfolg	9'903.20	6'165.00	46'586.31
Verwaltungsvermögen	106'613.00		110'052.00
Bestand SF	1'075'544.27		1'065'641.07
SF Wasserversorgung			
Erfolg	106'698.52	198'600.00	135'742.50
Verwaltungsvermögen	1'457'793.00		1'286'081.00
Bestand Werterhalt	3'706'231.35		3'364'924.66
Bestand SF	6'701.04		-99'997.48
SF Abwasserentsorgung			
Erfolg	2'117.13	225'900.00	215'246.70
Verwaltungsvermögen	5'028'062.00		4'841'840.00
Bestand Werterhalt	6'195'214.41		5'597'460.79
Bestand SF	1'924'733.00		1'922'615.87
SF Abfall			
Erfolg	31'498.14	-98'250.00	84'913.55
Verwaltungsvermögen	42'959.00		41'368.00
Bestand SF	391'274.26		359'776.12

2. ECKDATEN**2.1. Übersicht**

	Rechnung 2024 CHF	Budget 2024 CHF	Rechnung 2023 CHF
Jahresergebnis ER Gesamthaushalt	1'167'266.75	224'432.80	1'008'236.25
Jahresergebnis ER Allgemeiner Haushalt	1'017'049.76	-107'982.20	525'747.19
Jahresergebnis Spezialfinanzierungen	150'216.99	332'415.00	482'489.06
Steuerertrag natürliche Personen	9'166'579.90	8'367'535.00	8'604'057.40
Steuerertrag juristische Personen	1'409'406.60	765'400.00	1'116'804.30
Liegenschaftssteuer	1'136'038.35	1'128'100.00	1'116'973.05
Nettoinvestitionen	3'082'325.15	3'176'000.00	3'900'814.81
Bestand Finanzvermögen	46'315'825.27		48'570'290.87
Bestand Verwaltungsvermögen Gesamthaushalt	41'114'696.30		40'273'959.30
Bestand Verwaltungsvermögen Allgemeiner Haushalt	34'120'506.30		33'881'943.30
Bestand Verwaltungsvermögen Spezialfinanzierungen	6'994'190.00		6'392'016.00
Fremdkapital	17'763'198.76		21'029'116.47
Eigenkapital	69'667'322.81		67'815'133.70
Reserven	6'984'058.80		6'747'994.30
Neubewertungs- und Schwankungsreserve	12'156'821.85		12'156'821.85
Bilanzüberschuss /-fehlbetrag	31'538'952.08		30'521'902.32

2.2. Selbstfinanzierung / Finanzierungsergebnis

	Rechnung 2024	Budget 2024	Rechnung 2023
	CHF	CHF	CHF
Gesamtergebnis Erfolgsrechnung	1'167'266.75	224'432.80	1'008'236.25
Abschreibungen Verwaltungsvermögen	2'192'490.15	2'103'030.00	1'886'398.81
Einlagen Fonds u. Spezialfinanzierungen	1'132'255.49	885'000.00	910'300.49
Entnahmen Fonds u. Spezialfinanzierungen	-193'195.18	-226'750.00	-183'388.65
Wertberichtigungen Darlehen VV	0.00	0.00	0.00
Wertberichtigungen Beteiligungen VV	0.00	0.00	0.00
Abschreibungen Investitionsbeiträge	49'098.00	49'200.00	49'097.00
Einlagen in das Eigenkapital	421'673.00	188'100.00	1'132'244.00
Entnahmen aus dem Eigenkapital	-675'810.95	-764'700.00	-699'128.00
Selbstfinanzierung	4'093'777.26	2'458'312.80	4'103'759.90
Investitionsrechnung			
Investitionsausgaben	3'293'564.85	3'378'000.00	3'915'814.81
Investitionseinnahmen	211'239.70	202'000.00	15'000.00
Nettoinvestitionen	3'082'325.15	3'176'000.00	3'900'814.81
Finanzierungsergebnis	1'011'452.11	-717'687.20	202'945.09

2.3. Gestufte Erfolgsausweise

2.3.1. Gesamthaushalt

		Rechnung 2024	Budget 2024	Rechnung 2023
	Betrieblicher Aufwand			
30	Personalaufwand	3'486'220.42	3'850'450.00	3'593'361.53
31	Sach- und übriger Betriebsaufwand	4'570'929.55	5'045'879.20	4'058'768.53
33	Abschreibungen Verwaltungsvermögen	2'192'490.15	2'103'030.00	1'886'398.81
35	Einlagen Fonds und Spezialfinanzierungen	1'132'255.49	885'000.00	910'300.49
36	Transferaufwand	11'750'972.97	11'568'693.00	11'322'056.82
37	Durchlaufende Beiträge	0.00	0.00	0.00
	Betrieblicher Aufwand	23'132'868.58	23'453'052.20	21'770'886.18
	Betrieblicher Ertrag			
40	Fiskalertrag	12'444'775.70	10'779'835.00	11'468'573.90
41	Regalien und Konzessionen	331'146.23	375'000.00	342'499.98
42	Entgelte	4'574'903.42	4'256'050.00	4'134'390.91
43	Verschiedene Erträge	0.00	0.00	0.00
45	Entnahmen Fonds u. Spezialfinanzierungen	193'195.18	226'750.00	183'388.65
46	Transferertrag	5'166'719.86	6'095'465.00	5'404'761.23
47	Durchlaufende Beiträge	0.00	0.00	0.00
	Betrieblicher Ertrag	22'710'740.39	21'733'100.00	21'533'614.67
	Ergebnis aus betrieblicher Tätigkeit	-422'128.19	-1'719'952.20	-237'271.51
34	Finanzaufwand	528'855.04	456'450.00	483'725.84
44	Finanzertrag	1'864'112.03	1'824'235.00	2'162'349.60
	Ergebnis aus Finanzierung	1'335'256.99	1'367'785.00	1'678'623.76
	Operatives Ergebnis	913'128.80	-352'167.20	1'441'352.25
38	Ausserordentlicher Aufwand	421'673.00	188'100.00	1'132'244.00
48	Ausserordentlicher Ertrag	675'810.95	764'700.00	699'128.00
	Ausserordentliches Ergebnis	254'137.95	576'600.00	-433'116.00
	Gesamtergebnis Erfolgsrechnung	1'167'266.75	224'432.80	1'008'236.25
	(+ = Ertragsüberschuss / - = Aufwandüberschuss)			

2.3.2. Allgemeiner Haushalt

		Rechnung 2024	Budget 2024	Rechnung 2023
	Betrieblicher Aufwand			
30	Personalaufwand	2'953'818.83	3'292'950.00	3'067'428.75
31	Sach- und übriger Betriebsaufwand	3'741'511.21	4'192'279.20	3'389'311.18
33	Abschreibungen Verwaltungsvermögen	1'965'051.78	1'963'930.00	1'792'248.25
35	Einlagen Fonds und Spezialfinanzierungen	0.00	0.00	0.00
36	Transferaufwand	10'522'006.80	10'358'058.00	10'122'669.45
37	Durchlaufende Beiträge	0.00	0.00	0.00
	Betrieblicher Aufwand	19'182'388.62	19'807'217.20	18'371'657.63
	Betrieblicher Ertrag			
40	Fiskalertrag	12'444'775.70	10'779'835.00	11'468'573.90
41	Regalien und Konzessionen	331'146.23	375'000.00	342'499.98
42	Entgelte	684'916.90	557'050.00	532'849.45
43	Verschiedene Erträge	0.00	0.00	0.00
45	Entnahmen Fonds u. Spezialfinanzierungen	0.00	0.00	0.00
46	Transferertrag	5'166'030.11	6'059'015.00	5'333'772.23
47	Durchlaufende Beiträge	0.00	0.00	0.00
	Betrieblicher Ertrag	18'626'868.94	17'770'900.00	17'677'695.56
	Ergebnis aus betrieblicher Tätigkeit	-555'519.68	-2'036'317.20	-693'962.07
34	Finanzaufwand	528'855.04	456'450.00	483'594.84
44	Finanzertrag	1'847'286.53	1'808'185.00	2'136'420.10
	Ergebnis aus Finanzierung	1'318'431.49	1'351'735.00	1'652'825.26
	Operatives Ergebnis	762'911.81	-684'582.20	958'863.19
38	Ausserordentlicher Aufwand	421'673.00	188'100.00	1'132'244.00
48	Ausserordentlicher Ertrag	675'810.95	764'700.00	699'128.00
	Ausserordentliches Ergebnis	254'137.95	576'600.00	-433'116.00
	Gesamtergebnis Erfolgsrechnung	1'017'049.76	-107'982.20	525'747.19
	(+ = Ertragsüberschuss / - = Aufwandüberschuss)			

2.3.3. Feuerwehr

		Rechnung 2024	Budget 2024	Rechnung 2023
	Betrieblicher Aufwand			
30	Personalaufwand	0.00	0.00	0.00
31	Sach- und übriger Betriebsaufwand	10'250.68	14'600.00	17'473.59
33	Abschreibungen Verwaltungsvermögen	3'439.00	3'450.00	3'439.00
35	Einlagen Fonds und Spezialfinanzierungen	0.00	0.00	0.00
36	Transferaufwand	213'869.27	229'735.00	241'582.25
37	Durchlaufende Beiträge	0.00	0.00	0.00
	Betrieblicher Aufwand	227'558.95	247'785.00	262'494.84
	Betrieblicher Ertrag			
40	Fiskalertrag	0.00	0.00	0.00
41	Regalien und Konzessionen	0.00	0.00	0.00
42	Entgelte	234'677.15	216'000.00	233'891.15
43	Verschiedene Erträge	0.00	0.00	0.00
45	Entnahmen Fonds u. Spezialfinanzierungen	0.00	0.00	0.00
46	Transferertrag	0.00	35'450.00	70'900.00
47	Durchlaufende Beiträge	0.00	0.00	0.00
	Betrieblicher Ertrag	234'677.15	251'450.00	304'791.15
	Ergebnis aus betrieblicher Tätigkeit	15'407.45	-29'335.00	62'014.31
34	Finanzaufwand	0.00	0.00	0.00
44	Finanzertrag	2'785.00	2'500.00	4'290.00
	Ergebnis aus Finanzierung	2'785.00	2'500.00	4'290.00
	Operatives Ergebnis	9'903.20	6'165.00	46'586.31
38	Ausserordentlicher Aufwand	0.00	0.00	0.00
48	Ausserordentlicher Ertrag	0.00	0.00	0.00
	Ausserordentliches Ergebnis	0.00	0.00	0.00
	Gesamtergebnis Erfolgsrechnung	9'903.20	6'165.00	46'586.31
	(+ = Ertragsüberschuss / - = Aufwandüberschuss)			

2.3.4. Wasserversorgung

		Rechnung 2024	Budget 2024	Rechnung 2023
	Betrieblicher Aufwand			
30	Personalaufwand	245'648.04	255'000.00	230'267.79
31	Sach- und übriger Betriebsaufwand	289'435.90	257'300.00	214'853.88
33	Abschreibungen Verwaltungsvermögen	19'760.65	29'150.00	17'235.60
35	Einlagen Fonds und Spezialfinanzierungen	415'130.49	380'000.00	415'130.49
36	Transferaufwand	157'281.65	121'400.00	135'490.85
37	Durchlaufende Beiträge	0.00	0.00	0.00
	Betrieblicher Aufwand	1'127'256.73	1'042'850.00	1'012'978.61
	Betrieblicher Ertrag			
40	Fiskalertrag	0.00	0.00	0.00
41	Regalien und Konzessionen	0.00	0.00	0.00
42	Entgelte	1'153'791.70	1'155'000.00	1'072'453.51
43	Verschiedene Erträge	0.00	0.00	0.00
45	Entnahmen Fonds u. Spezialfinanzierungen	73'823.80	79'150.00	67'235.60
46	Transferertrag	689.75	1'000.00	89.00
47	Durchlaufende Beiträge	0.00	0.00	0.00
	Betrieblicher Ertrag	1'228'305.25	1'235'150.00	1'139'778.11
	Ergebnis aus betrieblicher Tätigkeit	101'048.52	192'300.00	126'799.50
34	Finanzaufwand	0.00	0.00	0.00
44	Finanzertrag	5'650.00	6'300.00	8'943.00
	Ergebnis aus Finanzierung	5'650.00	6'300.00	8'943.00
	Operatives Ergebnis	106'698.52	198'600.00	135'742.50
38	Ausserordentlicher Aufwand	0.00	0.00	0.00
48	Ausserordentlicher Ertrag	0.00	0.00	0.00
	Ausserordentliches Ergebnis	0.00	0.00	0.00
	Gesamtergebnis Erfolgsrechnung	106'698.52	198'600.00	135'742.50
	(+ = Ertragsüberschuss / - = Aufwandüberschuss)			

2.3.5. Abwasserentsorgung

		Rechnung 2024	Budget 2024	Rechnung 2023
	Betrieblicher Aufwand			
30	Personalaufwand	166'967.00	181'500.00	178'264.66
31	Sach- und übriger Betriebsaufwand	79'778.57	74'800.00	42'899.87
33	Abschreibungen Verwaltungsvermögen	196'717.20	97'600.00	66'153.05
35	Einlagen Fonds und Spezialfinanzierungen	717'125.00	505'000.00	495'170.00
36	Transferaufwand	780'776.73	774'000.00	749'171.62
37	Durchlaufende Beiträge	0.00	0.00	0.00
	Betrieblicher Aufwand	1'941'364.50	1'632'900.00	1'531'659.20
	Betrieblicher Ertrag			
40	Fiskalertrag	0.00	0.00	0.00
41	Regalien und Konzessionen	0.00	0.00	0.00
42	Entgelte	1'817'026.25	1'705'000.00	1'619'610.85
43	Verschiedene Erträge	0.00	0.00	0.00
45	Entnahmen Fonds u. Spezialfinanzierungen	119'371.38	147'600.00	116'153.05
46	Transferertrag	0.00	0.00	0.00
47	Durchlaufende Beiträge	0.00	0.00	0.00
	Betrieblicher Ertrag	1'936'397.63	1'852'600.00	1'735'763.90
	Ergebnis aus betrieblicher Tätigkeit	-4'966.87	219'700.00	204'104.70
34	Finanzaufwand	0.00	0.00	131.00
44	Finanzertrag	7'084.00	6'200.00	11'273.00
	Ergebnis aus Finanzierung	7'084.00	6'200.00	11'142.00
	Operatives Ergebnis	2'117.13	225'900.00	215'246.70
38	Ausserordentlicher Aufwand	0.00	0.00	0.00
48	Ausserordentlicher Ertrag	0.00	0.00	0.00
	Ausserordentliches Ergebnis	0.00	0.00	0.00
	Gesamtergebnis Erfolgsrechnung	2'117.13	225'900.00	215'246.70
(+ = Ertragsüberschuss / - = Aufwandüberschuss)				

2.3.6. Abfall

		Rechnung 2024	Budget 2024	Rechnung 2023
	Betrieblicher Aufwand			
30	Personalaufwand	119'786.55	121'000.00	117'400.33
31	Sach- und übriger Betriebsaufwand	449'953.19	506'900.00	394'230.01
33	Abschreibungen Verwaltungsvermögen	7'521.52	8'900.00	7'322.91
35	Einlagen Fonds und Spezialfinanzierungen	0.00	0.00	0.00
36	Transferaufwand	77'038.52	85'500.00	73'142.65
37	Durchlaufende Beiträge	0.00	0.00	0.00
	Betrieblicher Aufwand	654'299.78	722'300.00	592'095.90
	Betrieblicher Ertrag			
40	Fiskalertrag	0.00	0.00	0.00
41	Regalien und Konzessionen	0.00	0.00	0.00
42	Entgelte	684'491.42	623'000.00	675'585.95
43	Verschiedene Erträge	0.00	0.00	0.00
45	Entnahmen Fonds u. Spezialfinanzierungen	0.00	0.00	0.00
46	Transferertrag	0.00	0.00	0.00
47	Durchlaufende Beiträge	0.00	0.00	0.00
	Betrieblicher Ertrag	684'491.42	623'000.00	675'585.95
	Ergebnis aus betrieblicher Tätigkeit	30'191.64	-99'300.00	83'490.05
34	Finanzaufwand	0.00	0.00	0.00
44	Finanzertrag	1'306.50	1'050.00	1'423.50
	Ergebnis aus Finanzierung	1'306.50	1'050.00	1'423.50
	Operatives Ergebnis	31'498.14	-98'250.00	84'913.55
38	Ausserordentlicher Aufwand	0.00	0.00	0.00
48	Ausserordentlicher Ertrag	0.00	0.00	0.00
	Ausserordentliches Ergebnis	0.00	0.00	0.00
	Gesamtergebnis Erfolgsrechnung	31'498.14	-98'250.00	84'913.55
	(+ = Ertragsüberschuss / - = Aufwandüberschuss)			

3. BILANZ

		1.1.2024	Zuwachs	Abgang	31.12.2024
	Aktiven	88'844'250.17	134'604'142.99	136'017'871.59	87'430'521.57
10	Finanzvermögen	48'570'290.87	131'117'470.14	133'371'935.74	46'315'825.27
100	Flüssige Mittel und kurzfristige Geldanlagen	1'889'187.80	61'401'879.18	59'941'000.38	3'350'066.60
101	Forderungen	11'669'678.68	68'835'402.70	72'107'483.33	8'397'598.05
104	Aktive Rechnungsabgrenzungen	179'560.28	168'319.92	179'560.28	168'319.92
107	Finanzanlagen	25'730'245.11	678'068.34	1'110'091.75	25'298'221.70
108	Sachanlagen FV	9'101'619.00	33'800.00	33'800.00	9'101'619.00
14	Verwaltungsvermögen	40'273'959.30	3'486'672.85	2'645'935.85	41'114'696.30
140	Sachanlagen VV	28'998'974.30	3'096'630.28	2'205'434.28	29'890'170.30
142	Immaterielle Anlagen	584'429.00	258'792.57	335'363.57	507'858.00
144	Darlehen	4'055'000.00			4'055'000.00
145	Beteiligungen, Grundkapitalien	5'075'003.00	131'250.00	56'040.00	5'150'213.00
146	Investitionsbeiträge	1'560'553.00		49'098.00	1'511'455.00
	Passiven	88'844'250.17	36'666'425.32	38'080'153.92	87'430'521.57
20	Fremdkapital	21'029'116.47	33'419'482.89	36'685'400.60	17'763'198.76
200	Laufende Verbindlichkeiten	1'337'333.44	24'081'993.39	23'297'438.97	2'121'887.86
201	Kurzfristige Finanzverbindlichkeiten	13'000'000.00	9'000'000.00	13'000'000.00	9'000'000.00
204	Passive Rechnungsabgrenzungen	351'124.38	316'548.70	280'907.28	386'765.80
205	Kurzfristige Rückstellungen	111'000.00	3'000.00	10'000.00	104'000.00
206	Langfristige Finanzverbindlichkeiten	5'962'400.00		95'200.00	5'867'200.00
209	Verbindlichkeiten ggü SF und Fonds im FK	267'258.65	17'940.80	1'854.35	283'345.10
29	Eigenkapital	67'815'133.70	3'246'942.43	1'394'753.32	69'667'322.81
290	Verpflichtungen (+), Vorschüsse (-) ggü Spezialfin	7'748'033.58	150'216.99	562'500.00	7'335'750.57
293	Vorfinanzierungen	10'640'381.15	1'317'864.49	306'506.13	11'651'739.51
294	Reserven	6'747'994.80	236'064.00		6'984'058.80
296	Neubewertungsreserve Finanzvermögen	12'156'821.85			12'156'821.85
299	Bilanzüberschuss /-fehlbetrag	30'521'902.32	1'542'796.95	525'747.19	31'538'952.08

4. FUNKTIONEN

4.1. Erfolgsrechnung

	Rechnung 2024		Budget 2024		Rechnung 2023	
	Aufwand	Ertrag	Aufwand	Ertrag	Aufwand	Ertrag
ERFOLGSRECHNUNG	26'318'318.29	26'318'318.29	25'598'112.20	25'598'112.20	25'457'717.93	25'457'717.93
00 Allgemeine Verwaltung	1'559'569.15	345'956.94	1'762'300.00	311'480.00	1'472'399.39	335'954.80
Nettoaufwand		1'213'612.21		1'450'820.00		1'136'444.59
1 Öffentliche Ordnung und Sicherheit, Verteidigung	1'967'551.43	1'401'953.52	2'040'715.00	1'394'105.00	1'934'597.82	1'355'065.00
Nettoaufwand		565'597.91		646'610.00		579'532.82
2 Bildung	6'940'291.30	2'302'039.70	6'801'680.00	2'623'915.00	6'737'309.63	2'347'028.15
Nettoaufwand		4'638'251.60		4'177'765.00		4'390'281.48
3 Kultur, Sport und Freizeit, Kirche	1'411'473.85	6'522.35	1'287'529.20	88'000.00	1'275'209.66	77'702.60
Nettoaufwand		1'404'951.50		1'199'529.20		1'197'507.06
4 Gesundheit	29'001.60	3'992.30	36'000.00	3'900.00	29'831.35	4'202.70
Nettoaufwand		25'009.30		32'100.00		25'628.65
5 Soziale Sicherheit	4'753'045.35	328'469.04	5'062'025.00	463'800.00	4'529'447.80	368'202.43
Nettoaufwand		4'424'576.31		4'598'225.00		4'161'245.37
6 Verkehr und Nachrichtenübermittlung	2'080'140.38	832'620.10	2'313'378.00	831'950.00	1'960'773.97	648'454.45
Nettoaufwand		1'247'520.28		1'481'428.00		1'312'319.52
7 Umweltschutz und Raumordnung	4'459'012.50	3'954'031.10	4'444'200.00	3'852'300.00	4'139'100.31	3'600'007.66
Nettoaufwand		504'981.40		591'900.00		539'092.65
8 Volkswirtschaft	73'859.45	861'943.54	94'710.00	1'184'000.00	79'635.71	1'157'093.18
Nettoertrag		788'084.09		1'089'290.00		1'077'457.47
9 Finanzen und Steuern	3'044'373.28	16'280'789.70	1'755'575.00	14'844'662.20	3'299'412.29	15'564'006.96
Nettoertrag		13'236'416.42		13'089'087.20		12'264'594.67

		Rechnung 2024		Budget 2024		Rechnung 2023	
		Aufwand	Ertrag	Aufwand	Ertrag	Aufwand	Ertrag
00	Allgemeine Verwaltung	1'559'569.15	345'956.94	1'762'300.00	311'480.00	1'472'399.39	335'954.80
	Nettoaufwand		1'213'612.21		1'450'820.00		1'136'444.59

Wesentliche Abweichungen

0110 Legislative

- 3130.03 Allgemeiner Sachaufwand, Dienstleistungen Dritter 10'745.75 Mehrkosten Gemeindeversammlung Campus
- 3132.01 Honorare für externe Berater, Fachexperten -5'730.50 Es fielen keine Kosten für externe Berater an

0120 Exekutive

- 3000.01 Löhne, Tag- und Sitzungsgelder -24'099.80 Sitzungsgelder weniger als angenommen
- 3113.01 Anschaffung Hardware -12'000.00 Wechsel von der Beschaffung zu Spesenabgeltung für Geräte
- 3199.01 Übriger Betriebsaufwand -7'776.50 Weniger Ausgaben im Gemeinderatskredit

0220 Allgemeine Dienste, übrige (Verwaltung)

- 3010.01 Löhne des Verwaltungs- und Betriebspersonals -47'264.95 Tiefere Lohnkosten aufgrund vakanter Stellen Bau- und Finanzverwaltung
- 3090.01 Aus- und Weiterbildung -24'860.00 Weniger Weiterbildungsaufwand
- 3091.01 Personalwerbung 18'327.55 Mehrkosten für Personalsuche Bau- und Finanzverwaltung
- 3158.01 Unterhalt Software -20'451.50 Es fielen weniger Unterhaltskosten bei der Software an
- 3170.01 Reisekosten und Spesen -16'118.35 Tiefere Pauschalspesen aufgrund vakanter Stelle und weniger Spesenauslagen durch das Personal
- 3300.90 Planmässige Abschreibungen übrige Sachanlagen 31'008.00 Abschreibungsaufwand Anschaffung Notstromaggregate war nicht budgetiert
- 4612.13 Interne Verrechnung Betriebs- und Verw. kosten 13'610.80 Mehr Ertrag aufgrund der Verrechnung der Vollkosten in den Spezialfinanzierungen

0290 Verwaltungsliegenschaften

- 3099.01 Übriger Personalaufwand -13'200.00 Keine neue Arbeitsbekleidung angeschafft
- 3144.01 Unterhalt Hochbauten, Gebäude Lieg VV -28'449.60 Tiefere Unterhaltskosten

		Rechnung 2024		Budget 2024		Rechnung 2023	
		Aufwand	Ertrag	Aufwand	Ertrag	Aufwand	Ertrag
1	Öffentliche Ordnung und Sicherheit, Verteidigung	1'967'551.43	1'401'953.52	2'040'715.00	1'394'105.00	1'934'597.82	1'355'065.00
	Nettoaufwand		565'597.91		646'610.00		579'532.82

Wesentliche Abweichungen

1400 Allgemeines Rechtswesen

- 3130.03 Allgemeiner Sachaufwand, Dienstleistungen Dritter 160'883.35 Mehrkosten da mehr Dienstleistungen extern in der Bauabteilung eingekauft werden mussten
- 3132.01 Honorare für externe Berater, Fachexperten -24'155.38 Es fielen weniger Kosten für externe Berater an
- 4210.07 Gebühren Baubewilligungen 72'133.95 Mehr Ertrag aufgrund mehr Einnahmen bei den Baubewilligungen (Tarifanpassung, mehr verrechenbarer Aufwand)

1500 Feuerwehr

- 3632.01 Beiträge an Gemeinden -15'865.73 Tieferer Betriebsbeitrag 2024, aufgrund tieferem Betriebsdefizit der Feuerwehr Region Huttwil

1506 Feuerwehr Region Huttwil

- 3112.01 Anschaffung Kleider -26'011.35 Weniger Anschaffungen von Kleidern
- 3300.60 Planmässige Abschreibungen Mobilien VV -43'585.25 Tiefere Abschreibungskosten als vorgesehen
- 3612.01 Entschädigungen an Gemeinden und Gde.verbände -35'450.00 Mietkosten Feuerwehrmagazin im Jahr 2023 doppelt verrechnet
- 3612.11 SF / interne Verrechnung Dienstleistungen 14'163.30 Mehrkosten auf Grund dem Projekt Neubau Feuerwehrmagazin
- 4632.01 Beiträge von Gemeinden -14'609.73 Mindereinnahmen u.a. aufgrund tieferem Betriebsdefizit dadurch reduzieren sich die Beiträge der anderen Gemeinden

1610 Militärische Verteidigung

- 4610.01 Entschädigung von Bund 62'946.75 Aufgrund mehr Belegungen durch das Militär fiel Ertrag höher aus

		Rechnung 2024		Budget 2024		Rechnung 2023	
		Aufwand	Ertrag	Aufwand	Ertrag	Aufwand	Ertrag
2	Bildung	6'940'291.30	2'302'039.70	6'801'680.00	2'623'915.00	6'737'309.63	2'347'028.15
	Nettoaufwand		4'638'251.60		4'177'765.00		4'390'281.48

Wesentliche Abweichungen

2110 Kindergarten

- 3611.01 Entschädigungen an Kanton 51'406.35 Höhere Lehrergehaltskosten als budgetiert

2120 Primarstufe

- 3611.01 Entschädigungen an Kanton 594'057.25 Höhere Lehrergehaltskosten als budgetiert
- 4612.01 Entschädigungen von Gemeinden -14'964.00 Mindereinnahmen aufgrund weniger auswärtigen Schülern

2130 Sekundarstufe 1

- 3171.01 Exkursionen, Schulreisen und Lager -22'121.80 Minderaufwand für Exkursionen, Schulreisen und Lager
- 3611.01 Entschädigungen an Kanton -213'819.35 Tiefere Lehrergehaltskosten als budgetiert
- 4612.01 Entschädigungen von Gemeinden -491'848.90 Mindereinnahmen aufgrund weniger auswärtigen Schüler

2170 Schulliegenschaften

- 3101.01 Betriebs- und Verbrauchsmaterial -26'887.80 Minderaufwand beim Betriebs- und Verbrauchsmaterial
- 3144.01 Unterhalt Hochbauten, Gebäude Lieg. VV -97'812.20 Weniger Unterhaltskosten bei den Hochbauten angefallen
- 4449.01 Marktwertanpassungen übr. Sachanlagen 33'800.00 Restwertzahlung Fernwärmeleitung Schulhaus Schwarzenbach

2198 Nicht Aufteilbares, Volks-, Tagesschule

- 3171.02 Schulkosten Campus Perspektiven 20'600.05 Schulkosten sind höher ausgefallen als budgetiert
- 3320.90 Planmässige Abschreibungen übr. immat. Anlagen 75'070.35 Höherer Abschreibungsbedarf wegen Schulraumplanung

		Rechnung 2024		Budget 2024		Rechnung 2023	
		Aufwand	Ertrag	Aufwand	Ertrag	Aufwand	Ertrag
3	Kultur, Sport und Freizeit, Kirche	1'411'473.85	6'522.35	1'287'529.20	88'000.00	1'275'209.66	77'702.60
	Nettoaufwand		1'404'951.50		1'199'529.20		1'197'507.06

Wesentliche Abweichungen

3290 *übrige Kultur*

- 3920.01 Interne Verrechnung von Pacht, Mieten und Benützungskosten 28'304.77 Die internen Verrechnungen gemäss Beitragskonzept sind höher ausgefallen
- 4240.01 Benützungsgebühren und Dienstleistungen -5'757.25 Weniger Infrastrukturnutzungen welche weiterverrechnet werden konnten

3410 *Sport*

- 3130.03 Allgemeiner Sachaufwand, DL Dritter -10'000.00 Keine Ausgaben im Bereich schweiz. bewegt
- 3635.01 Beiträge an private Unternehmungen 188'537.45 Mehrkosten durch pauschale Abgeltung Eislauf an Campus Perspektiven ab August (waren nicht budgetiert)

3420 *Freizeit*

- 3111.01 Anschaffung Maschinen, Geräte und Fahrzeuge -10'500.00 Es sind keine Anschaffungen angefallen
- 3636.01 Beiträge an private Organisationen o. Erwerbszweck -15'980.00 Tieferer Beitrag an Kadetten Huttwil

		Rechnung 2024		Budget 2024		Rechnung 2023	
		Aufwand	Ertrag	Aufwand	Ertrag	Aufwand	Ertrag
4	Gesundheit	29'001.60	3'992.30	36'000.00	3'900.00	29'831.35	4'202.70
	Nettoaufwand		25'009.30		32'100.00		25'628.65

Keine wesentlichen Abweichungen

		Rechnung 2024		Budget 2024		Rechnung 2023	
		Aufwand	Ertrag	Aufwand	Ertrag	Aufwand	Ertrag
5	Soziale Sicherheit	4'753'045.35	328'469.04	5'062'025.00	463'800.00	4'529'447.80	368'202.43
	Nettoaufwand		4'424'576.31		4'598'225.00		4'161'245.37

Wesentliche Abweichungen

5451 Kinderkrippen und Kinderhorte

- 3636.01 Beiträge an private Organisationen ohne Erwerbszweck -69'786.90 Tieferer Betreuungsaufwand durch Kindertagesstätte dadurch weniger Betreuungsgutscheine ausbezahlt
- 4611.01 Entschädigungen von Kanton -67'924.17 Weniger Rückerstattungen durch Kanton aufgrund tieferem Betreuungsaufwand

5458 Tageselternverein

- 3636.01 Beiträge an private Organisationen ohne Erwerbszweck -67'991.25 Tieferer Betreuungsaufwand durch Tageseltern dadurch weniger Betreuungsgutscheine ausbezahlt
- 4611.01 Entschädigungen von Kanton -58'939.59 Weniger Rückerstattungen durch Kanton aufgrund tieferem Betreuungsaufwand

5799 Lastenausgleich Sozialhilfe

- 3611.01 Entschädigungen an Kanton -131'891.55 Tiefere Zahlung Lastenausgleich an Kanton

		Rechnung 2024		Budget 2024		Rechnung 2023	
		Aufwand	Ertrag	Aufwand	Ertrag	Aufwand	Ertrag
6	Verkehr und Nachrichtenübermittlung	2'080'140.38	832'620.10	2'313'378.00	831'950.00	1'960'773.97	648'454.45
	Nettoaufwand		1'247'520.28		1'481'428.00		1'312'319.52

Wesentliche Abweichungen

6150 Gemeindestrassen

- 3010.01 Löhne des Verwaltungs- und Betriebspersonals -18'670.25 Tiefere Lohnkosten
- 3101.01 Betriebs- und Verbrauchsmaterial -27'176.84 Der allgemeine Aufwand ist tiefer ausgefallen
- 3101.02 Betriebs- und Verbrauchsmaterial Signalisation -12'760.30 Weniger Signalisationsaufwand

- 3111.01 Anschaffung Maschinen, Geräte und Fahrzeuge -15'138.50 Der normale Jahresbedarf ist tiefer ausgefallen
- 3141.01 Unterhalt Strassen -23'586.70 geplante Aufträge konnten noch nicht ausgeführt oder abgerechnet werden
- 3300.10 Planmässige Abschreibungen Strassen -12'742.58 Stand Umsetzung Strassenbauprojekte tiefer als budgetiert
- 6155 *Parkplätze*
- 3130.03 Allgemeiner Sachaufwand, Dienstleistungen Dritter 18'947.69 Der Dienstleistungsaufwand ist infolge Parkplatzbewirtschaftung höher ausgefallen als budgetiert
- 4240.01 Benützungsgebühren und Dienstleistungen 26'905.10 Die Parkplatzgebühren sind höher ausgefallen als angenommen
- 4270.01 Bussen -15'460.00 Busseneinnahmen aufgrund Einführung Parkplatzbewirtschaftung zu hoch angenommen

6291 *Gemeindeanteil öffentlicher Verkehr*

- 3621.01 Finanz- und Lastenausgleich an Kanton -49'147.80 Tiefere Zahlungen an Lastenausgleich öffentlicher Verkehr

		Rechnung 2024		Budget 2024		Rechnung 2023	
		Aufwand	Ertrag	Aufwand	Ertrag	Aufwand	Ertrag
7	Umweltschutz und Raumordnung	4'459'012.50	3'954'031.10	4'444'200.00	3'852'300.00	4'139'100.31	3'600'007.66
	Nettoaufwand		504'981.40		591'900.00		539'092.65

Wesentliche Abweichungen

7101 *Wasserversorgung*

- 3111.01 Anschaffung Maschinen, Geräte und Fahrzeuge 33'991.88 Entfeuchter Reservoir Willimatt musste ersetzt werden
- 3160.10 Mietzinsen -15'000.00 Die Verrechnung der Miete für das Jahr 2024 erfolgt erst im Jahr 2025
- 3510.11 Einlage WE in SF Wasser -36'099.21 Tiefere Einlage aufgrund tieferem Anlagenwert
- 4240.12 Verbrauchsgebühren Wasser -34'288.95 Einnahmen waren zu hoch budgetiert
- 4240.13 Grundgebühren Wasser -27'026.65 Waren zu optimistisch budgetiert
- 4240.51 Anschlussgebühren Wasser 71'229.70 Mehrertrag aufgrund mehr Neuanschlüssen als angenommen

7201 Abwasserentsorgung

- 3132.20 Allg. Verwaltungsaufwand, Dienstleistungen 30'472.15 Mehraufwand aufgrund externer Unterstützung Bauabteilung
- 3320.90 Planmässige Abschreibungen immateriellen Anlagen 103'345.82 Mehrabschreibungen aufgrund Korrektur Anlagebuchhaltung
- 4240.20 Verbrauchsgebühren Abwasser 33'686.05 Erträge waren zu tief budgetiert
- 4240.21 Grundgebühren Abwasser 44'860.65 Mehrertrag aufgrund mehr Wohnungen
- 4240.52 Anschlussgebühren Abwasser 51'030.10 Mehrertrag aufgrund mehr Wohnungsanschlüssen

7301 Abfall

- 3101.30 Bau-, Unterhalts- und Verbrauchsmaterial -34'706.06 Neue Sammelstellen Blumenweg und Tschäppel noch nicht umgesetzt
- 4240.30 Gebühren Hauskehricht, Säcke, Container 46'523.76 Beträge wurden zu tief budgetiert
- 4240.31 Grundgebühren Kehricht 11'708.00 Mehrertrag aufgrund mehr Grundgebühren für neue Wohnungen und für Gewerbebetriebe

7410 Gewässerverbauungen

- 3142.01 Unterhalt Wasserbau 31'854.60 Mehrkosten Bachverbauung Langete im Bereich Mühlenweg
- 3910.02 Interne Verrg. Dienstleistungen Werkhofpersonal 20'627.50 Das Werkhofpersonal hat im Jahr 2024 Mehrleistungen für den Wasserbau erbracht

7900 Raumordnung allgemein

- 3130.03 Allgemeiner Sachaufwand, Dienstleistungen Dritter -11'848.85 Kosten sind generell tiefer ausgefallen als budgetiert
- 3320.90 Planmässige Abschreibungen übr. immat. Anlagen -16'852.60 Abschreibungen gemäss Anlagebuchhaltung
- 4260.01 Rückerstattungen und Kostenbeteiligungen Dritter 50'000.00 Abgeltung Leistungen der Gemeindeverwaltung im Zusammenhang mit der Überbauung Frilopark gem. Erschliessungsvertrag

7901 Entwicklungskonzepte

- 3130.02 Mitglieder-, Verbands- und sonstige Beiträge -16'000.00 Eisangebot Campus (Bandenwerbung) und der Sachaufwand für Projektumsetzungen wurden nicht benötigt

		Rechnung 2024		Budget 2024		Rechnung 2023	
		Aufwand	Ertrag	Aufwand	Ertrag	Aufwand	Ertrag
8	Volkswirtschaft	73'859.45	861'943.54	94'710.00	1'184'000.00	79'635.71	1'157'093.18
	Nettoertrag	788'084.09		1'089'290.00		1'077'457.47	

Wesentliche Abweichungen

8710 Elektrizität allgemein

- 4120.01 Konzessionen -43'853.77 Tiefere Konzessionsgebühren aus Netznutzung
- 4450.01 Erträge aus Darlehen VV -20'000.00 Die Darlehensverzinsung der IBH AG ist tiefer

8900 Sonstige gewerbliche Betriebe

- 4420.01 Dividenden aus Anlagen Finanzvermögen -224'500.00 Die Dividendenzahlung der Kieswerk Hüswil AG ist massiv tiefer ausgefallen als budgetiert (hohe anstehende Investitionen)

		Rechnung 2024		Budget 2024		Rechnung 2023	
		Aufwand	Ertrag	Aufwand	Ertrag	Aufwand	Ertrag
9	Finanzen und Steuern	3'044'373.28	16'280'789.70	1'755'575.00	14'844'662.20	3'299'412.29	15'564'006.96
	Nettoertrag	13'236'416.42		13'089'087.20		12'264'594.67	

Wesentliche Abweichungen

9100 Allgemeine Gemeindesteuern

- 4000.01 Einkommenssteuern natürliche Personen 603'213.05 Höhere Einnahmen aus Einkommenssteuern
- 4001.01 Vermögenssteuern 69'409.30 Höherer Ertrag aus Vermögenssteuern
- 4002.01 Quellensteuer 92'772.50 Höherer Ertrag aus Quellensteuern
- 4010.01 Gewinnsteuern jur. Personen 595'777.75 Höherer Ertrag aus Gewinnsteuern juristische Personen
- 4010.40 Aktive Steuerauscheidungen Gewinnsteuern 156'726.20 Höherer Ertrag aus aktiven Steuerauscheidungen Gewinnsteuern

9101 Sondersteuern

- 4022.01 Grundstückgewinnsteuern 132'050.35 Mehr Ertrag aus Veranlagungen der Grundstückgewinnsteuer
- 4022.10 Sonderveranlagungen 84'554.40 Mehr Ertrag aus Sonderveranlagungen

9102 Liegenschaftssteuern

- 4021.01 Liegenschaftsteuer 12'463.30 Mehr Ertrag aus Liegenschaftssteuern

9300 Finanz- und Lastenausgleich

- 3621.60 Gemeindeanteil LA neue Aufgabenteilung -29'670.00 Tiefere Zahlung an den Lastenausgleich
- 4621.50 Zuschuss Mindestausstattung -173'107.00 Tiefere Zahlung des Kantons aus dem Zuschuss Mindestausstattung
- 4622.70 Zuschuss Disparitätenabbau -246'393.00 Tiefere Zahlung des Kantons aus dem Zuschuss Disparitätenabbau

9500 Ertragsanteile, übrige

- 4024.01 Erbschaftsteuer -28'660.95 Mindereinnahmen aus einmaligen Erbschaftssteuern
- 4029.01 Eingang abgeschriebener Steuern 25'287.05 Einnahmen aus Betreuungserfolgen von Verlustscheinen

9610 Zinsen

- 3401.01 Zinsen kurzfristige Schulden 49'938.03 Höhere Kosten aufgrund Anstieg Zinssätze bei Fremdmittelbeschaffung
- 4401.02 Verzugszinsen auf Steuern 22'295.45 Mehreinnahmen bei Verzugszinsen auf Steuern
- 4402.01 Zinsen kurzfristige Finanzanlagen 23'277.80 Zinserfolg aus Liquiditätsüberschüssen angelegte Festgelder

9630 Liegenschaften Finanzvermögen

- 3132.01 Honorare für externe Berater und Fachexperten -33'207.55 Projektierung Umbau Salze und Gebäudezustandsanalyse durch Kontextplan fand nicht statt
- 3430.01 Baulicher Unterhalt Liegenschaften -32'571.79 Baulicher Unterhalt ist generell tiefer ausgefallen

Vermögensverwaltungsmandat

- Aufgrund der Bruttoverbuchung kam es zu Verschiebungen der Aufwendungen und Erträge. Insgesamt resultiert ein Gewinn von netto CHF 512'053.19.

9900 Nicht aufgeteilte Posten

- 3894.01 Einlage in die Finanzpolitischen Reserven 236'064.00 Für zusätzliche Abschreibungen kein Budgetbetrag eingesetzt

Gesetzgebung zusätzliche Abschreibungen gemäss Art. 84 Gemeindeverordnung Kanton Bern:

Einwohnergemeinden, nehmen zusätzliche Abschreibungen vor, wenn im entsprechenden

*Rechnungsjahr **

*a * in der Erfolgsrechnung ein Ertragsüberschuss ausgewiesen wird und*

*b * die ordentlichen Abschreibungen kleiner als die Nettoinvestitionen sind.*

*^{1a} Weist die Gemeinde einen Bilanzfehlbetrag auf, ist zuerst dieser abzutragen, bevor zusätzliche Abschreibungen vorgenommen werden. **

*² Bei gebührenfinanzierten Spezialfinanzierungen sind keine zusätzlichen Abschreibungen zulässig. **

*³ Zusätzliche Abschreibungen sind zu budgetieren. **

*⁴ Beim Jahresabschluss errechnete höhere zusätzliche Abschreibungen sind zwingend vorzunehmen. **

9950 Neutrale Aufwendungen und Erträge

- 4898.01 Entnahme übriges Eigenkapital 562'500.00 Die Vorschriften der Rechnungslegung HRM2 verlangen, dass die Spezialfinanzierung "Übertrag Verwaltungsvermögen IBH AG" erfolgswirksam während 16 Jahren abgebaut werden muss.

9990 Abschluss

- 9000.01 Ertragsüberschuss allgemeiner Haushalt 1'017'049.76 Aufgrund der tiefen Abschreibungskosten im allgemeinen Haushalt, konnte nicht der ganze Gewinn von CHF 1'253'113.76 zusätzlich abgeschrieben werden.

4.2. Investitionsrechnung

	Rechnung 2024		Budget 2024		Rechnung 2023	
	Ausgaben	Einnahmen	Ausgaben	Einnahmen	Ausgaben	Einnahmen
INVESTITIONSRECHNUNG	3'504'804.55	3'504'804.55	3'580'000.00	3'580'000.00	3'930'814.81	3'930'814.81
0 Allgemeine Verwaltung	131'250.00	56'040.00			114'722.05	
Nettoausgaben		75'210.00				114'722.05
1 Öffentliche Ordnung und Sicherheit, Verteidigung	218'239.75		250'000.00		200'000.00	
Nettoausgaben		218'239.75		250'000.00		200'000.00
2 Bildung	1'017'093.96	6'384.00	1'045'000.00		297'733.30	
Nettoausgaben		1'010'709.96		1'045'000.00		297'733.30
6 Verkehr und Nachrichtenübermittlung	978'565.77	32'879.90	730'000.00	34'000.00	2'085'422.60	
Nettoausgaben		945'685.87		696'000.00		2'085'422.60
7 Umweltschutz und Raumordnung	948'415.37	115'935.80	1'353'000.00	168'000.00	1'217'936.86	15'000.00
Nettoausgaben		832'479.57		1'185'000.00		1'202'936.86
9 Finanzen und Steuern	211'239.70	3'293'564.85	202'000.00	3'378'000.00	15'000.00	3'915'814.81
Nettoeinnahmen	3'082'325.15		3'176'000.00		3'900'814.81	

Die wesentlichsten Investitionen (brutto)**0 Allgemeine Dienste**

CHF	131'250.00	Aktien Anzeiger Oberaargau AG
CHF	56'040.00	Ertrag aus Auflösung Reserve Gemeindeverband Anzeiger Trachselwald

2 Schulliegenschaften / Volksschule, nicht aufteilbares

CHF	638'862.56	TH Dornacker, Ersatz sanitäre Anlagen
CHF	110'245.00	SH Schwarzenbach, Ersatz Heizung
CHF	136'709.35	Schulraumplanung

6 Gemeindestrassen / Parkplätze

CHF	457'378.57	Silostrasse, Sanierung
CHF	258'622.35	Ersatz Wischmaschine
CHF	73'009.65	Einführung Parkplatzbewirtschaftung

7 Umweltschutz und Raumordnung

CHF	62'178.83	Silostrasse, Ersatz Wasserleitung
CHF	114'348.19	Eriswilstrasse, Sanierung Wasserleitung
CHF	117'731.82	Zustandserfassung private Abwasseranlagen
CHF	555'034.93	Silostrasse, Sanierung Abwasserleitung

5. SACHGRUPPEN**5.1. Erfolgsrechnung**

		Rechnung 2024		Budget 2024		Rechnung 2023	
		Aufwand	Ertrag	Aufwand	Ertrag	Aufwand	Ertrag
	Erfolgsrechnung	26'318'318.29	26'318'318.29	25'598'112.20	25'598'112.20	25'457'717.93	25'457'717.93
3	Aufwand	25'151'051.54		25'167'447.20		24'449'481.68	
30	Personalaufwand	3'486'220.42		3'850'450.00		3'593'361.53	
31	Sach- und übriger Betriebsaufwand	4'570'929.55		5'045'879.20		4'058'768.53	
33	Abschreibungen Verwaltungsvermögen	2'192'490.15		2'103'030.00		1'886'398.81	
34	Finanzaufwand	528'855.04		456'450.00		483'725.84	
35	Einlagen in Fonds und Spezialfinanzierungen	1'132'255.49		885'000.00		910'300.49	
36	Transferaufwand	11'750'972.97		11'568'693.00		11'322'056.82	
38	Ausserordentlicher Aufwand	421'673.00		188'100.00		1'132'244.00	
39	Interne Verrechnungen	1'067'654.92		1'069'845.00		1'062'625.66	
4	Ertrag		26'318'318.29		25'391'880.00		25'457'717.93
40	Fiskalertrag		12'444'775.70		10'779'835.00		11'468'573.90
41	Regalien und Konzessionen		331'146.23		375'000.00		342'499.98
42	Entgelte		4'574'903.42		4'256'050.00		4'134'390.91
44	Finanzertrag		1'864'112.03		1'824'235.00		2'162'349.60
45	Entnahmen Fonds u. Spezialfinanzierungen		193'195.18		226'750.00		183'388.65
46	Transferertrag		5'166'719.86		6'095'465.00		5'404'761.23
48	Ausserordentlicher Ertrag		675'810.95		764'700.00		699'128.00
49	Interne Verrechnungen		1'067'654.92		1'069'845.00		1'062'625.66
9	Abschlusskonten	1'167'266.75		430'665.00	206'232.20	1'008'236.25	
90	Abschluss Erfolgsrechnung	1'167'266.75		430'665.00	206'232.20	1'008'236.25	

5.2. Investitionsrechnung

	Rechnung 2024		Budget 2024		Rechnung 2023	
	Ausgaben	Einnahmen	Ausgaben	Einnahmen	Ausgaben	Einnahmen
Investitionsrechnung	3'504'804.55	3'504'804.55	3'580'000.00	3'580'000.00	3'930'814.81	3'930'814.81
5 Investitionsausgaben	3'504'804.55		3'580'000.00		3'930'814.81	
50 Sachanlagen	3'021'254.10		3'289'000.00		3'817'207.31	
52 Immaterielle Anlagen	141'060.75		89'000.00		98'607.50	
55 Beteiligungen und Grundkapitalien	131'250.00					
59 Übertrag an Bilanz	211'239.70		202'000.00		15'000.00	
6 Investitionseinnahmen		3'504'804.55		3'580'000.00		3'930'814.81
63 Investitionsbeiträge für eigene Rechnung		211'239.70		202'000.00		15'000.00
69 Übertrag an Bilanz		3'293'564.85		3'378'000.00		3'915'814.81
Nettoinvestitionen	3'082'325.15		3'176'000.00		3'900'814.81	

6. GELDFLUSSRECHNUNG

Bezeichnung	2024	2023
Geldfluss aus betrieblicher Tätigkeit		
Ertragsüberschuss / (-) Aufwandüberschuss	1'017'049.76	525'747.19
Abschreibungen Verwaltungsvermögen	2'192'490.15	1'886'398.81
Abschreibungen Investitionsbeiträge	49'098.00	49'097.00
Einlagen in das Eigenkapital	421'673.00	1'132'244.00
(-) Entnahmen aus dem Eigenkapital	-675'810.95	-699'128.00
Verluste aus Verkauf Finanzanlagen FV und Übertragung Finanzanlagen FV ins VV / (-) Gewinne aus Verkauf Finanzanlagen FV	0.00	0.00
Verluste aus Verkauf Sachanlagen FV und Übertragung Sachanlagen FV ins VV / (-) Gewinne aus Verkauf Sachanlagen FV	249'314.45	206'214.48
Wertberichtigungen Anlagen FV / (-) Wertberichtigungen Anlagen FV	30'667.00	-566'892.70
Wertberichtigungen Darlehen/Beteiligungen VV	0.00	0.00
(-) Aufwertung VV	0.00	0.00
Abnahme/(-) Zunahme Forderungen	3'271'121.53	-3'788'267.27
Abnahme/(-) Zunahme Vorräte	0.00	0.00
Abnahme/(-) Zunahme aktive Rechnungsabgrenzungen	11'240.36	-5'003.44
Zunahme/(-) Abnahme Laufende Verbindlichkeiten	784'554.42	310'354.03
(-) Abnahme/Zunahme kurzfr. Rückstellungen	-7'000.00	12'000.00
Zunahme/(-) Abnahme passive Rechnungsabgrenzungen	35'641.42	-14'228.18
(-) Abnahme/Zunahme langfr. Rückstellungen	0.00	0.00
(-) Abnahme/Zunahme übrige Spezialfinanzierungen	-1'225'613.40	-511'664.00
Geldfluss aus betrieblicher Tätigkeit Einwohnergemeinde (allg. Haushalt)	6'154'425.74	-1'463'128.08

Bezeichnung	2024	2023
Geldfluss Wasserversorgung		
Ertragsüberschuss / (-) Aufwandüberschuss	106'698.52	135'742.50
Abschreibungen Verwaltungsvermögen	19'760.65	17'235.60
Abschreibungen Investitionsbeiträge	0.00	0.00
(-) Aufwertung VV	0.00	0.00
Abnahme/(-) Zunahme Forderungen	0.00	0.00
Abnahme/(-) Zunahme aktive Rechnungsabgrenzungen	0.00	0.00
Abnahme/(-) Zunahme Vorräte	0.00	0.00
(-) Abnahme/Zunahme Laufende Verbindlichkeiten	0.00	0.00
(-) Abnahme/Zunahme passive Rechnungsabgrenzungen	0.00	0.00
Zunahme/(-) Abnahme Vorfinanzierung Werterhalt	341'306.69	347'894.89
Zunahme/(-) Abnahme übrige Vorfinanzierungen	106'698.52	135'742.50
Geldfluss aus betrieblicher Tätigkeit Wasserversorgung	574'464.38	636'615.49
Geldfluss Abwasserentsorgung		
Ertragsüberschuss / (-) Aufwandüberschuss	2'117.13	215'246.70
Abschreibungen Verwaltungsvermögen	196'717.20	66'153.05
Abschreibungen Investitionsbeiträge	0.00	0.00
(-) Aufwertung VV	0.00	0.00
Abnahme/(-) Zunahme Forderungen	0.00	0.00
Abnahme/(-) Zunahme aktive Rechnungsabgrenzungen	0.00	0.00
Abnahme/(-) Zunahme Vorräte	0.00	0.00
(-) Abnahme/Zunahme Laufende Verbindlichkeiten	0.00	0.00
(-) Abnahme/Zunahme passive Rechnungsabgrenzungen	0.00	0.00
Zunahme/(-) Abnahme Vorfinanzierung Werterhalt	597'753.62	379'016.95
Zunahme/(-) Abnahme übrige Vorfinanzierungen	2'117.13	215'246.70
Geldfluss aus betrieblicher Tätigkeit Abwasserentsorgung	798'705.08	875'663.40

Bezeichnung	2024	2023
Geldfluss Abfall		
Ertragsüberschuss / (-) Aufwandüberschuss	31'498.14	84'913.55
Abschreibungen Verwaltungsvermögen	7'521.52	7'322.91
Abschreibungen Investitionsbeiträge	0.00	0.00
(-) Aufwertung VV	0.00	0.00
Abnahme/(-) Zunahme Forderungen	0.00	0.00
Abnahme/(-) Zunahme aktive Rechnungsabgrenzungen	0.00	0.00
Abnahme/(-) Zunahme Vorräte	0.00	0.00
(-) Abnahme/Zunahme Laufende Verbindlichkeiten	0.00	0.00
(-) Abnahme/Zunahme passive Rechnungsabgrenzungen	0.00	0.00
Zunahme/(-) Abnahme Vorfinanzierungen	31'498.14	84'913.55
Geldfluss aus betrieblicher Tätigkeit Abfall	70'517.80	177'150.01
Geldfluss Feuerwehr		
Ertragsüberschuss / (-) Aufwandüberschuss	9'903.20	46'586.31
Abschreibungen Verwaltungsvermögen	3'439.00	3'439.00
Abschreibungen Investitionsbeiträge	0.00	0.00
(-) Aufwertung VV	0.00	0.00
Abnahme/(-) Zunahme Forderungen	0.00	0.00
Abnahme/(-) Zunahme aktive Rechnungsabgrenzungen	0.00	0.00
Abnahme/(-) Zunahme Vorräte	0.00	0.00
(-) Abnahme/Zunahme Laufende Verbindlichkeiten	0.00	0.00
(-) Abnahme/Zunahme passive Rechnungsabgrenzungen	0.00	0.00
Zunahme/(-) Abnahme Vorfinanzierungen	9'903.20	46'586.31
Geldfluss aus betrieblicher Tätigkeit Feuerwehr	23'245.40	96'611.62
Geldfluss aus betrieblicher Tätigkeit Gemeindebetriebe	1'466'932.66	1'786'040.52
Total Geldfluss aus betrieblicher Tätigkeit	7'621'358.40	322'912.44

Bezeichnung	2024	2023
Geldfluss aus Investitionstätigkeit		
Zahlungen für Nettoinv. Sachanlagen + Immat. Anlagen+ Investitionsbeiträge VV	-2'175'003.78	-3'733'111.35
(-) Auszahlungen für Darlehen/Beteiligungen VV	-131'250.00	0.00
Einzahlung für Darlehen/Beteiligungen VV	56'040.00	0.00
(-) Kauf Sachanlagen FV	-33'800.00	-3'386.40
Verkauf Sachanlagen FV	33'800.00	0.00
(-) Investitionen Sachanlagen FV	0.00	0.00
(-) Kauf kurzfristige Finanzanlagen FV	0.00	0.00
Verkauf kurzfristige Finanzanlagen FV	0.00	0.00
(-) Kauf langfristige Finanzanlagen FV	0.00	0.00
Verkauf langfristige Finanzanlagen FV	1'000'000.00	603'290.35
Geldfluss aus Investitionstätigkeit Einwohnergemeinde (allg. Haushalt)	-1'250'213.78	-3'133'207.40
Geldfluss Wasserversorgung		
Zahlungen für Nettoinvestitionen VV Wasserversorgung	-191'472.65	-622'414.60
Geldfluss aus Investitionstätigkeit Wasserversorgung	-191'472.65	-622'414.60
Geldfluss Abwasserentsorgung		
Zahlungen für Nettoinvestitionen VV Abwasserentsorgung	-633'081.20	-473'493.05
Geldfluss aus Investitionstätigkeit Abwasserentsorgung	-633'081.20	-473'493.05
Geldfluss Abfall		
Zahlungen für Nettoinvestitionen VV Abfall	-7'557.52	-18'781.91
Geldfluss aus Investitionstätigkeit Abfall	-7'557.52	-18'781.91
Geldfluss Feuerwehr		
Zahlungen für Nettoinvestitionen VV Feuerwehr	0.00	0.00
Geldfluss aus Investitionstätigkeit Feuerwehr	0.00	0.00
Geldfluss aus Investitionstätigkeit Gemeindebetriebe	-832'111.37	-1'114'689.56
Total Geldfluss aus Investitionstätigkeit	-2'082'325.15	-4'247'896.96

Bezeichnung	2024	2023
Geldfluss aus Finanzierungstätigkeit		
Zunahme/ (-) Abnahme Kontokorrente mit Dritten	959.10	4'340.25
Aufnahme kurzfristige Finanzverbindlichkeiten	9'000'000.00	11'000'000.00
(-) Rückzahlung kurzfristige Finanzverbindlichkeiten	-13'000'000.00	-10'000'000.00
Aufnahme langfristige Finanzverbindlichkeiten	0.00	0.00
(-) Rückzahlung langfristige Finanzverbindlichkeiten	-95'200.00	-95'200.00
Zunahme/(-) Abnahme Stiftungen, Legate, Zuwendungen im FK sowie Fonds im FK	16'086.45	-12'548.55
Geldfluss aus Finanzierungstätigkeit Einwohnergemeinde (allg. Haushalt)	-4'078'154.45	896'591.70
Total Geldfluss (alle)	1'460'878.80	-3'028'392.82
Bestand Flüssige Mittel und kurzfristige Geldanlagen 1.1.	1'889'187.80	4'917'580.62
Bestand Flüssige Mittel und kurzfristige Geldanlagen 31.12.	3'350'066.60	1'889'187.80

7. FINANZKENNZAHLEN

7.1. Gesamthaushalt

Kennzahl	2019	2020	2021	2022	2023	2024	Ø 8 Jahre	Kommentar/Interpretation
Nettoverschuldungsquotient	-312.9%	-305.0%	-267.4%	-250.4%	-233.5%	-227.1%	-281.5%	Nettoverschuldung in % des Fiskalertrags, inkl. Finanzausgleich. Der Nettoverschuldungsquotient gibt an, welcher Anteil der direkten Steuern +/- Finanzausgleich erforderlich wäre, um die Nettoschulden zu tilgen. Richtwert: < 100% ideal.
Selbstfinanzierungsgrad	84.4%	65.4%	54.3%	99.0%	105.2%	132.8%	85.2%	Selbstfinanzierung in % der Nettoinvestitionen. Der Selbstfinanzierungsgrad gibt Antwort auf die Frage, wie weit die Investitionen aus selbst erarbeiteten Mitteln bezahlt werden können. Richtwert: > 100% ideal.
Zinsbelastungsanteil	-0.45%	-0.42%	-0.20%	-0.13%	0.5%	0.4%	-0.18%	Nettozinsen in % des Laufenden Ertrages. Der Zinsbelastungsanteil sagt aus, wie stark der Laufende Ertrag durch den Zinsendienst belastet ist. Je tiefer der Wert, desto grösser der Handlungsspielraum. Richtwert: 0-4% gut.
Bruttoverschuldungsanteil	49.5%	65.3%	76.1%	80.8%	85.7%	69.1%	68.0%	Bruttoschuld in % des Laufenden Ertrages. Die Bruttoverschuldung informiert über das Mass der Verschuldung einer Gemeinde. Richtwert: < 50% = sehr gut.
Investitionsanteil	19.2%	25.8%	22.7%	16.9%	16.8%	14.0%	18.2%	Bruttoinvestitionen in % der Gesamtausgaben. Der Investitionsanteil informiert über das Mass der Investitionstätigkeit einer Gemeinde. Aussage: < 10% = schwache Investitionstätigkeit.
Kapitaldienstanteil	5.9%	7.0%	6.8%	7.4%	8.7%	9.5%	7.0%	Kapitaldienst in % des Laufenden Ertrages. Der Kapitaldienstanteil informiert darüber, wie stark der Laufende Ertrag durch Zinsendienst und Abschreibungen belastet ist. Richtwert: < 5% = geringe Belastung.
Nettoschuld in Franken pro Einwohner	-CHF 6'635	-CHF 6'120	-CHF 5'616	-CHF 5'377	-CHF 5'443	-CHF 5'583	-CHF 6'044	Die Nettoschuld pro Einwohner wird als Gradmesser für die Verschuldung verwendet. Ein negativer Wert entspricht einem Nettovermögen pro Einwohner.

Kennzahl	2019	2020	2021	2022	2023	2024	Ø 8 Jahre	Kommentar/Interpretation
Selbstfinanzierungsanteil	15.8%	17.7%	11.6%	12.7%	17.3%	16.66%	14.6%	<i>Selbstfinanzierung in % des Laufenden Ertrages. Der Selbstfinanzierungsanteil gibt Auskunft über die finanzielle Leistungsfähigkeit unserer Gemeinde. Je höher der Wert, desto grösser ist der Spielraum für den Schuldenabbau oder die Finanzierung von Investitionen und deren Folgekosten. Richtwert: 10-20% = mittel</i>
Nettozinsbelastungsanteil	-11.4%	-33.0%	-8.8%	-2.3%	-9.9%	-6.85%	-10.7%	<i>Finanzaufwand netto in % des Steuerertrages. Richtwert 0-4% = Sehr tiefe Belastung</i>
Massgebliches Eigenkapital pro Einwohner	CHF 9'525	CHF 9'742	CHF 9'853	CHF 9'753	CHF 10'099	CHF 10'252	CHF 9'736	Vergleichsgrösse

7.2. Allgemeiner Haushalt

Kennzahl	2019	2020	2021	2022	2023	2024	Ø 8 Jahre	Kommentar/Interpretation
Selbstfinanzierungsgrad	75%	49%	46%	80%	101%	123.4%	69.1%	<i>Selbstfinanzierung in % der Nettoinvestitionen. Der Selbstfinanzierungsgrad gibt Antwort auf die Frage, wie weit die Investitionen aus selbst erarbeiteten Mitteln bezahlt werden können. Richtwert: > 100% ideal.</i>
Bilanzüberschussquotient	286%	297%	282%	275%	259%	250.9%	281.2%	<i>Bilanzüberschuss in % des Fiskalertrages (inkl. Finanzausgleich). Nach Gemeindegrösse abgestufte Mindestausstattung des Eigenkapitals (Bilanzüberschuss) zur Abdeckung von Aufwandüberschüssen, zum Schutz vor einem Bilanzfehlbetrag sowie zur Verstärkung der Risikofähigkeit.</i>

7.3. Spezialfinanzierung Wasserversorgung

Kennzahl	2019	2020	2021	2022	2023	2024	Ø 8 Jahre	Kommentar/Interpretation
Selbstfinanzierungsgrad	862.5%	572.2%	46.1%	272.7%	80.5%	244.3%	210.8%	Selbstfinanzierung in % der Nettoinvestitionen . Der Selbstfinanzierungsgrad gibt Antwort auf die Frage, wie weit die Investitionen aus selbst erarbeiteten Mitteln bezahlt werden können. Richtwert: > 100% ideal.
Kostendeckungsgrad	109.0%	89.1%	71.1%	91.8%	113.4%	109.5%	96.8%	Aufwand in % des Ertrages . Der Kostendeckungsgrad gibt Antwort auf die Frage, wie weit der Aufwand aus selbst erarbeiteten Erträgen gedeckt ist. > 100% = Ertragsüberschuss
Werterhaltungsquote	6.9%	8.1%	7.0%	7.9%	8.8%	9.7%	7.6%	Bestand Werterhalt in % des Wiederbeschaffungswertes.

7.4. Spezialfinanzierung Abwasserentsorgung

Kennzahl	2019	2020	2021	2022	2023	2024	Ø 8 Jahre	Kommentar/Interpretation
Selbstfinanzierungsgrad	81.6%	332.6%	110.8%	126.7%	139.5%	125.8%	118.0%	Selbstfinanzierung in % der Nettoinvestitionen . Der Selbstfinanzierungsgrad gibt Antwort auf die Frage, wie weit die Investitionen aus selbst erarbeiteten Mitteln bezahlt werden können. Richtwert: > 100% ideal.
Kostendeckungsgrad	111.6%	115.1%	108.6%	122.2%	114.1%	100.1%	109.7%	Aufwand in % des Ertrages . Der Kostendeckungsgrad gibt Antwort auf die Frage, wie weit der Aufwand aus selbst erarbeiteten Erträgen gedeckt ist. > 100% = Ertragsüberschuss
Werterhaltungsquote	10.2%	11.4%	12.7%	13.3%	14.3%	11.0%	11.3%	Bestand Werterhalt in % des Wiederbeschaffungswertes.

7.5. Spezialfinanzierung Abfallentsorgung

Kennzahl	2019	2020	2021	2022	2023	2024	Ø 8 Jahre	Kommentar/Interpretation
Selbstfinanzierungsgrad	-43.7%	-40.0%	-457.9%	22.3%	491.1%	516.3%	45.3%	Selbstfinanzierung in % der Nettoinvestitionen . Der Selbstfinanzierungsgrad gibt Antwort auf die Frage, wie weit die Investitionen aus selbst erarbeiteten Mitteln bezahlt werden können. Richtwert: > 100% ideal.
Kostendeckungsgrad	93.7%	93.0%	85.9%	95.4%	114.3%	104.8%	99.8%	Aufwand in % des Ertrages . Der Kostendeckungsgrad gibt Antwort auf die Frage, wie weit der Aufwand aus selbst erarbeiteten Erträgen gedeckt ist. > 100% = Ertragsüberschuss

7.6. Spezialfinanzierung Feuerwehr

Kennzahl	2019	2020	2021	2022	2023	2024	Ø 8 Jahre	Kommentar/Interpretation
Selbstfinanzierungsgrad	100.0%	100.0%	100.0%	100.0%	100.0%	100.0%	3457.4%	Selbstfinanzierung in % der Nettoinvestitionen . Der Selbstfinanzierungsgrad gibt Antwort auf die Frage, wie weit die Investitionen aus selbst erarbeiteten Mitteln bezahlt werden können. Richtwert: > 100% ideal.
Kostendeckungsgrad	135.6%	156.0%	123.9%	114.0%	117.7%	104.4%	124.3%	Aufwand in % des Ertrages . Der Kostendeckungsgrad gibt Antwort auf die Frage, wie weit der Aufwand aus selbst erarbeiteten Erträgen gedeckt ist. > 100% = Ertragsüberschuss

8. ANTRAG DER EXEKUTIVE**8.1. Genehmigung**

Gemäss Art. 71 GV (170.111) verabschiedet der Gemeinderat die Jahresrechnung 2024 der Einwohnergemeinde Huttwil zuhanden der Gemeindeversammlung.

ERFOLGSRECHNUNG

Aufwand Gesamthaushalt	CHF	25'151'051.54
Ertrag Gesamthaushalt	CHF	26'318'318.29
Ertragsüberschuss Gesamthaushalt	CHF	1'167'266.75

davon

Aufwand Allgemeiner Haushalt	CHF	21'200'571.58
Ertrag Allgemeiner Haushalt	CHF	22'217'621.34
Ertragsüberschuss Allgemeiner Haushalt	CHF	1'017'049.76

Aufwand SF Feuerwehr	CHF	227'558.95
Ertrag SF Feuerwehr	CHF	237'462.15
Ertragsüberschuss SF Feuerwehr	CHF	9'903.20

Aufwand SF Wasserversorgung	CHF	1'127'256.73
Ertrag SF Wasserversorgung	CHF	1'233'955.25
Ertragsüberschuss SF Wasserversorgung	CHF	106'698.52

Aufwand SF Abwasserentsorgung	CHF	1'941'364.50
Ertrag SF Abwasserentsorgung	CHF	1'943'481.63
Ertragsüberschuss SF Abwasserentsorgung	CHF	2'117.13

Aufwand SF Abfallentsorgung	CHF	654'299.78
Ertrag SF Abfallentsorgung	CHF	685'797.92
Ertragsüberschuss SF Abfallentsorgung	CHF	31'498.14

INVESTITIONSRECHNUNG	Ausgaben	CHF	3'293'564.85
	Einnahmen	CHF	211'239.70
	Nettoinvestitionen	CHF	3'082'325.15
NACHKREDITE <i>(gemäss separater Tabelle, Kompetenz Gemeindeversammlung)</i>		CHF	0.00

8.2. Antrag

Der Gemeindeversammlung wird beantragt, die Jahresrechnung 2024 und die Nachkredite von CHF 0.00 zu genehmigen.

Huttwil, 7. April 2025

EINWOHNERGEMEINDE HUTTWIL

Finanzkommission Huttwil



Adrian Wüthrich
Gemeindepräsident



Martin Jampen
Geschäftsleiter



Peter Nyffeler
Ressortvorsteher Finanzen



Matthias Ettl
Finanzverwalter

9. BESTÄTIGUNGSBERICHT



Persönlich • Kompetent • Offen

PKO Treuhand GmbH

Kapellenstrasse 8,
4573 Lohn-Ammannsegg SO

Hauptstrasse 16,
3422 Kirchberg BE

Chinumatta 175,
3925 Grächen VS

034 445 27 61
info@pko-treuhand.ch
www.pko-treuhand.ch

Bericht des Rechnungsprüfungsorgans zur Jahresrechnung 2024

An die Gemeindeversammlung der

Einwohnergemeinde Huttwil

Als Rechnungsprüfungsorgan haben wir die Jahresrechnung der Einwohnergemeinde Huttwil, bestehend aus Berichterstattung, Bilanz, Erfolgsrechnung, Investitionsrechnung, Geldflussrechnung und Anhang für das am 31. Dezember 2024 abgeschlossene Rechnungsjahr geprüft. Die Prüfungsarbeiten wurden am 24. April 2025 beendet.

Verantwortung des Gemeinderates

Der Gemeinderat ist für die Aufstellung der Jahresrechnung in Übereinstimmung mit den kantonalen und kommunalen gesetzlichen Vorschriften verantwortlich. Diese Verantwortung beinhaltet die Ausgestaltung, Implementierung und Aufrechterhaltung eines internen Kontrollsystems mit Bezug auf die Aufstellung der Jahresrechnung, die frei von wesentlichen falschen Angaben als Folge von Verstössen oder Irrtümern ist. Darüber hinaus ist der Gemeinderat für die Anwendung sachgemässer Rechnungslegungsmethoden sowie die Vornahme angemessener Schätzungen verantwortlich.

Verantwortung des Rechnungsprüfungsorgans

Unsere Verantwortung ist es, aufgrund unserer Prüfung ein Prüfungsurteil über die Jahresrechnung abzugeben. Wir haben unsere Prüfung in Übereinstimmung mit den gesetzlichen Vorschriften und der Arbeitshilfe für Rechnungsprüfungsorgane (AH RPO, Ausgabe 2016) vorgenommen. Die Prüfung haben wir so zu planen und durchzuführen, dass wir hinreichende Sicherheit gewinnen, ob die Jahresrechnung frei von wesentlichen falschen Angaben ist.

Eine Prüfung beinhaltet die Durchführung von Prüfungshandlungen zur Erlangung von Prüfungsnachweisen für die in der Jahresrechnung enthaltenen Wertansätze und sonstigen Angaben. Die Auswahl der Prüfungshandlungen liegt im pflichtgemässen Ermessen des Prüfers. Dies schliesst eine Beurteilung der Risiken wesentlicher falscher Angaben in der Jahresrechnung als Folge von Verstössen oder Irrtümern ein. Bei der Beurteilung dieser Risiken berücksichtigt der Prüfer das interne Kontrollsystem, soweit es für die Aufstellung der Jahresrechnung von Bedeutung ist, um die den Umständen entsprechenden Prüfungshandlungen festzulegen, nicht aber um ein Prüfungsurteil über die Wirksamkeit des internen Kontrollsystems abzugeben. Die Prüfung umfasst zudem die Beurteilung der Angemessenheit der angewandten Rechnungslegungsmethoden, der Plausibilität der vorgenommenen Schätzungen



Persönlich · Kompetent · Offen

sowie eine Würdigung der Gesamtdarstellung der Jahresrechnung. Wir sind der Auffassung, dass die von uns erlangten Prüfungsnachweise eine ausreichende und angemessene Grundlage für unser Prüfungsurteil bilden.

Prüfungsurteil

Nach unserer Beurteilung entspricht die Jahresrechnung für das am 31. Dezember 2024 abgeschlossene Rechnungsjahr den kantonalen und kommunalen gesetzlichen Vorschriften.

Berichterstattung aufgrund weiterer gesetzlicher Vorschriften

Wir bestätigen, dass wir die Anforderungen an die Befähigung gemäss Art. 123 GV und Art. 124 GV erfüllen und keine mit unserer Unabhängigkeit nicht vereinbare Sachverhalte vorliegen.

Wir beantragen, die Jahresrechnung per 31. Dezember 2024 mit Aktiven und Passiven von CHF 87'430'521.57 und einem Ertragsüberschuss aus dem Gesamthaushalt von CHF 1'167'266.75 zu genehmigen.

Kirchberg, 25. April 2025

PKO Treuhand GmbH

Peter Kofmel
Eidg. dipl. Treuhandexperte
Zugelassener Revisionsexperte
Mitglied von EXPERTSUISSE

10. GENEHMIGUNG DER JAHRESRECHNUNG

Die Gemeindeversammlung hat die Jahresrechnung 2024 am 10. Juni 2025 gemäss dem vorstehenden Antrag des Gemeinderates vom 07. April 2025 genehmigt.

Huttwil, 10. Juni 2025

EINWOHNERGEMEINDE HUTTWIL



Adrian Wüthrich
Gemeindepräsident



Martin Jampen
Geschäftsleiter

11. ANHANG

11.1. Regelwerk

11.1.1. Angewendetes Regelwerk

Der Rechnungsabschluss der Einwohnergemeinde Huttwil ist in Übereinstimmung mit den geltenden kantonalen gesetzlichen Grundlagen erstellt worden.

Gemeindegesezt (GG, BSG 170.11)

Gemeindeverordnung (GV, BSG 170.111)

Direktionsverordnung über den Finanzhaushalt der Gemeinden (FHDV, BSG 170.511)

Diese orientieren sich gemäss Art. 70 Absatz 1 GG am Harmonisierten Rechnungslegungsmodell für die Kantone und Gemeinden, HRM2, laut Handbuch der Konferenz der Kantonalen Finanzdirektoren. Die kantonalen Bestimmungen weichen in einzelnen Bereichen von den Empfehlungen des HRM2 ab. Das Amt für Gemeinden und Raumordnung stellt eine Auflistung dieser Ausnahmen zur Verfügung unter www.be.ch/gemeinden > Rubrik Gemeindefinanzen > HRM2 > Praxishilfen.

11.1.2. Bewertung Finanzvermögen (gemäss Art. 32d Abs. b FHDV)

Vermögenswerte im Finanzvermögen werden bilanziert, wenn sie einen künftigen Nutzen erbringen und ihr Wert verlässlich ermittelt werden kann. Sie werden bei erstmaliger Bilanzierung zu Anschaffungs- bzw. Herstellungskosten bilanziert. Entstehen der Gemeinde keine Kosten, wird der Verkehrswert zum Zeitpunkt des Zugangs bilanziert. Folgebewertungen erfolgen zum Verkehrswert am Bilanzstichtag, wobei eine systematische Neubewertung bei Liegenschaften mit Ausnahme von Baurechten alle fünf Jahre oder bei Änderung des amtlichen Werts, bei allen anderen Vermögenswerten jährlich erfolgt. Die Bilanzwerte sind bei eingetretenen dauerhaften Wertminderungen oder Verlusten sofort zu berichtigen.

				Auf-/Abwertung		Buchwert 31.12.	
				vor Neubewertung	Auf-/Abwertung		nach Neubewertung
Bilanz	Bezeichnung	Bewertungs- grundsatz	letztmalige Bewertung	Wert 1.1.2024	Zuwachs	Abgang	Stand per 31.12.2024
10700.02	Beton AG, Hüswil; 70 Aktien à nom. CHF 1'000.00, Nrn. 1 - 34, Nrn. 141 - 176	Steuerwert	31.12.2023	1'218'000.00			1'218'000.00
10700.03	BEKB; 400 Namenaktien à nom. CHF 20.00	Kurswert	31.12.2023	94'400.00		400.00	94'000.00
10700.04	Kieswerk Hüswil AG; 2'120 Namenaktien à nom. CHF 500.00	Steuerwert	31.12.2023	11'978'000.00			11'978'000.00
10700.05	BKW AG; 925 Namenaktien à nom. CHF 2.50	Kurswert	31.12.2023	138'288.00	647.00		138'935.00
10700.07	Clientis Bank Oberaargau; 255 Namenaktien à nom. CHF 36.00	Kurswert	31.12.2023	103'050.00	15'780.00		118'830.00
10700.08	Bernerland Bank AG; 170 Namenaktien à nom. CHF 50.00	Kurswert	31.12.2023	84'150.00			84'150.00
10700.09	Raiffeisenbank Unteremmental; 50 Genossenschaftsanteil Nr. 19250 à nom. CHF 200.00	Kurswert	31.12.2023	10'000.00			10'000.00
10700.10	BLS AG; 104'400 Namenaktien à nom. CHF 1.00	Kurswert	31.12.2023	31'320.00		10'440.00	20'880.00
10700.11	AquArena Sport u. Wellness AG; 10 Aktien à CHF 500.00	Kurswert	31.12.2023	5'000.00			5'000.00
10800.01	Grundstücke Finanzvermögen	Marktwert (m2 Preis)	31.12.2023	2'757'873.20			2'757'873.20
10840.01	Gebäude Finanzvermögen	Amtlicher Wert x 1.4	31.12.2023	6'343'745.80			6'343'745.80
29600.01	Neubewertungsreserve	Anpassung HRM1/HRM2	31.12.2023	9'085'218.63			9'085'218.63
29601.02	Schwankungsreserve		31.12.2023	3'071'603.22			3'071'603.22
	Total			34'920'888.85	16'427.00	11'080.00	34'926'235.85

11.1.3. Bewertung Verwaltungsvermögen

Vermögenswerte im Verwaltungsvermögen werden bilanziert, wenn sie einen künftigen mehrjährigen öffentlichen Nutzen hervorbringen und ihr Wert verlässlich ermittelt werden kann. Sie werden zu Anschaffungs- bzw. Herstellkosten nach der Nettomethode bilanziert und nach der definierten Nutzungsdauer linear abgeschrieben. Entstehen der Gemeinde keine Kosten, wird zum Verkehrswert zum Zeitpunkt des Zugangs bilanziert. Die Bilanzwerte sind bei eingetretenen dauerhaften Wertminderungen oder Verlusten sofort zu berichtigen. Die geltenden Anlagekategorien und Nutzungsdauern sind in Anhang 2 GV umschrieben.

11.1.4. Aktivierungsgrenzen

Allgemeiner Haushalt	CHF 50'000.00
Spezialfinanzierung Wasserversorgung	CHF 50'000.00
Spezialfinanzierung Abwasserentsorgung	CHF 50'000.00
Spezialfinanzierung Abfall	CHF 50'000.00

11.1.5. Bestehendes Verwaltungsvermögen

Seit dem Übergang auf HRM2 im Jahr 2016 wird das bestehende Verwaltungsvermögen linear über 12 Jahre abgeschrieben.

11.2. Grundlagen der Jahresrechnung

Als Grundlage für die Jahresrechnung 2024 dienen das Budget 2024 und die Vorjahresrechnung 2023.

Genehmigung / Prüfung

	Budget 2024	Jahresrechnung 2023
Gemeinderat	18.09.2023	08.04.2024
Bestätigungsbericht Rechnungsprüfungsorgan		15.04.2024
Gemeindeversammlung	05.12.2023	10.06.2024

11.3. Eigenkapitalnachweis

Eigenkapital per 01.01.2024			Veränderungsnachweis				Eigenkapital per 31.12.2024			
CHF			Erhöhung (+) durch		Reduktion (-) durch		CHF			
29	Eigenkapital	67'815'134			2'721'195			-869'006	29	69'667'323
290	Verpflichtungen (+) bzw. Vorschüsse (-) gegenüber Spezialfinanzierungen	7'748'034		Einlagen in SF EK	150'217		Entnahmen aus SF EK	-562'500	290	7'335'751
29000.50	SF Feuerwehr zweiseitig	1'065'641	9010.01		9'903	9011.00		0	29000.50	1'075'544
29001.10	SF Wasserversorgung	-99'997	9010.11		106'699	9011.11		0	29001.10	6'701
29002.20	SF Abwasserentsorgung	1'922'616	9010.12		2'117	9011.12		0	29002.20	1'924'733
29003.30	SF Abfall	359'776	9010.13		31'498	9011.13		0	29003.30	391'274
29000.01	SF Übertragung VV nach Art. 85a GV (VV IBH)	4'499'998	3898.01		0	4898.01		-562'500	29000.01	3'937'498
293	Vorfinanzierungen	10'640'381		Einlagen in Vorfinanzierungen EK	1'317'864		Entnahmen aus Vorfinanzierungen des EK	-306'506	293	11'651'740
29300.01	SF Reparatur- und Erneuerungsfinanzierung Liegenschaften FV	862'266	3893.01		95'500	4893.01		-13'400	29300.01	944'366
29300.03	SF Parkplatzeratzabgaben	36'316	3893.01		109	4893.01		-19'045	29300.03	17'379
29300.04	SF Grabunterhalt	53'788	3893.01			4893.01		-651	29300.04	53'137
29300.50	SF Feuerwehr Region Huttwil Werterhalt	725'626	3510.01		90'000	4510.01		-80'215	29300.50	735'411
29301.10	Wasserversorgung Werterhalt	3'364'925	3510.xx		415'130	4510.xx		-73'824	29301.10	3'706'231
29302.20	Abwasserentsorgung Werterhalt	5'597'461	3510.xx		717'125	4510.xx		-119'371	29302.20	6'195'214
294	Reserven	6'747'995		Einlagen	236'064		Entnahmen	0	294	6'984'059
29400.01	Zusätzliche Abschreibungen	6'747'995	3894.xx		236'064	4894.xx			29400.01	6'984'059
296	Neubewertungsreserve Finanzvermögen	12'156'822		Einlagen	0		Entnahmen	0	296	12'156'822
29600.01	Neubewertungsreserve FV	9'085'219	3896.xx		0	4896.xx		0	29600.01	9'085'219
29601.02	Schwankungsreserve	3'071'603	3896.xx		0	4896.xx		0	29601.01	3'071'603
299	Bilanzüberschuss/-Fehlbetrag	30'521'902	2990	Jahresergebnis Überschuss (+) Defizit (-)	1'017'050				299	31'538'952

11.4. Rückstellungsspiegel

Rückstellungen per 31.12.2024

205 Kurzfristige Rückstellungen							
Konto	Bezeichnung	Buchwert 01.01.2024	Veränderung			Buchwert 31.12.2024	Kommentar
			Bildung	Verwendung	Auflösung		
20500.01	Kurzfristige Rückstellungen aus Mehrleistungen Personal	111'000.00	3'000.00		10'000.00	104'000.00	Bildung Rückstellungen aufgrund Guthaben > 2 % der Lohnsumme; s/separate Berechnung

208 Langfristige Rückstellungen							
Konto	Bezeichnung	Buchwert 01.01.2024	Veränderung			Buchwert 31.12.2024	Kommentar
			Bildung	Verwendung	Auflösung		
	keine					0.00	

Total kurzfristige Rückstellungen	111'000.00	3'000.00	0.00	10'000.00	104'000.00
Total langfristige Rückstellungen	0.00	0.00	0.00	0.00	0.00
Total Rückstellungen	111'000.00	3'000.00	0.00	10'000.00	104'000.00

11.5. Beteiligungsspiegel

Beteiligungen (im Sinne der öffentlichen Aufgabenerfüllung)												
Name, Sitz Rechtsform	Tätigkeitsgebiet	Nominal- kapital CHF (100 %)	Eigentums- anteil	Stimmanteil - E: Exekutive - L: Legislative	Wesentliche Beteiligte	Buchwert per 31.12. CHF	Anschaf- fungswert CHF	Wesentliche Be- teiligungen der Organisation	Rechnungs- legungsnorm; Aussage zur Jahresrechnung	Zahlungsströme Berichtsjahr CHF	Spezifische Risiken	Archiv-Nr.
Gemeindeeigene Unternehmen (Anstalten) gem. Art. 64 Abs. 1 Bst. b GG												
Industrielle Betriebe AG; Aktiengesellschaft	Versorgung mit Elektrizität und Kommunikation	5'000'000	100.00%	100.00%	Gemeinde Huttwil	5'000'002	9'000'000	Renet AG	OR		Ausfallhaftung Gemeinde	1.1220.301
Öffentlich-rechtliche Organisationen der interkommunalen Zusammenarbeit (Gemeindeverbände, Anstalten usw)*												
Bevölkerungsschutz Trachselwald PLUS, 4952 Eriswil; Gemeindeverband	Bevölkerungsschutz				Gemeinden					Betriebsbeitrag 83'886.00		1.1230.715
Planungsverband Region Oberaargau, 4901 Langenthal; Verein	Raumplanung, Verkehr, Kultur + Tourismus, Gewerbe + Handel				Gemeinden					Mitgliederbeitrag 40'282.65		1.1230.401
Seniorenrat der Altersleitbildgemeinden; Gemeindeverband	Altersleitbild				Gemeinden					0.00 je Einwohner		2.165
Kommission für Altersarbeit (KAP);	Altersarbeit				Gemeinden							1.21.110
Beteiligungen an juristischen Personen des Privatrechts*												
Kieswerk Hüswil AG; Aktiengesellschaft	Kiesaufbereitung / -handel	1'060'000	100.00%	E 5 VR L 100 %	Gemeinde Huttwil	11'978'000	2'260'000	Napf Transport AG; JHS-Kies AG; Leuenberger Dienstleistungen AG	OR		Ausfallhaftung Gemeinde	1.1220.402
Beton AG Hüswil; Aktiengesellschaft	Betonaufbereitung / -handel	260'000	26,9%	E 1 VR L 26.9 %	private Bauunter- nehmungen	1'218'000			OR			1.1220.401
AVAG AG, Thun; Aktiengesellschaft	Kehrichtbeseitigung	3'400'001	0,46%		Gemeinden der AVAG- Region				OR			1.1220.701
ZALA AG, Aarwangen; Aktiengesellschaft	Abwasserentsorgung	15'000'000							OR			1.1230.413
ZAR Emmental-Oberaargau AG, Aarwangen; Aktiengesellschaft	Zivilschutzausbildung	1'029'000							OR			1.1230.702
Name, Sitz Rechtsform	Tätigkeitsgebiet	Nominal- kapital CHF (100 %)	Eigentums- anteil	Stimmanteil - E: Exekutive - L: Legislative	Wesentliche Beteiligte	Buchwert per 31.12. CHF	Anschaf- fungswert CHF	Wesentliche Be- teiligungen der Organisation	Rechnungs- legungsnorm; Aussage zur Jahresrechnung	Zahlungsströme Berichtsjahr CHF	Spezifische Risiken	Archiv-Nr.
Renercon Huttwil AG; Aktiengesellschaft	Wärmeverbund	2'200'000	4,55%		Private	1			OR			

Name, Sitz Rechtsform	Tätigkeitsgebiet	Nominal- kapital CHF (100 %)	Eigentums- anteil	Stimmanteil - E: Exekutive - L: Legislative	Wesentliche Beteiligte	Buchwert per 31.12. CHF	Anschaf- fungswert CHF	Wesentliche Be- teiligungen der Organisation	Rechnungs- legungsnorm; Aussage zur Jahresrechnung	Zahlungsströme Berichtsjahr CHF	Spezifische Risiken	Archiv-Nr.
BLS AG; 104'400 Namenaktien à CHF 1.00	Transport	104'400				20'880						
PRO REGIO HUTTWIL, Verkehrsverein; Verein	Gesellschaft, Kultur, Sport									2.00 pro Einwohner		1.1230.710
Musikschule Huttwil; Verein	Musikschule									Betriebsbeitrag 91'740.10		1.1230.506
Kadettenverein Huttwil; Verein	Jugendförderung									Betriebsbeitrag 57'390.00		1.1771.21
Förderverein Jugend- parlament Oberaargau; Verein	Jugendförderung											1.1251.6
Bibliothek; Verein	Bibliothek									Gemeindebeitrag 0.00		
Trägerverein Bibliothek Oberaargau	Bibliothek									Betriebsbeitrag 96'539.00		
Stiftung Ferienheim Eriz; Stiftung	Ferienheim					75'000						1.1230.213
Campus Perspektiven GmbH	Sportstätten									Leistungsvertrag 295'000.00		
Schwimmbadverein Huttwil; Verein	Schwimmbad									Betriebsbeiträge 160'000.00		
Bürgerbus; andere Gesellschaft	Transport									Betriebsbeitrag 55'056.40		
Eventro GmbH; andere Gesellschaft	Transport									Betriebsbeitrag 70'000.00		
AquArenA Sport + Wellness AG, Herzogenbuchsee	Schwimmbad	5'000				5'000	5'000					
BEKB; 400 Namenaktien à CHF 20.00	Bank	8'000				94'000	38'200					
Clientis Bank Oberaargau; 225 Namenaktien à CHF 36.00	Bank	8'100				102'256						
Bernerland Bank AG; 170 Namenaktien à CHF 50.00	Bank	8'500				84'150	90'000					
Raiffeisenbank Unteremmental; 50 Genossenschaftsanteil à CHF 200.00	Bank	200				10'000	200					
BKW AG; 925 Namenaktien à CHF 2.50	Strom	2'313				138'935						
Stiftung Schloss Aarwangen	Freizeit	10'000								Bürgerschaft		
Anzeiger Oberaargau; 75 Aktien à CHF 1'750.00	Kommunikation	1'750				131'250						
Vertragliche Beziehungen zur Erfüllung von Gemeindeaufgaben*												
KIBE Region Huttwil AG	Tagesschule									93'100.00		

11.6. Gewährleistungsspiegel

Name, Sitz, Rechtsform	Eigentümer wesentliche Miteigentümer	Angaben zu den gesicherten Leistungen Art, Betrag, Verfall, Zinsangaben usw.)	Zahlungsströme im Berichtsjahr	Spezifische zusätzliche Angaben
Privatrechtliche Unternehmen (nach OR/ZGB)				
Musikschule Huttwil		CHF 40'000 Solidarbürgschaft zugunsten Clientis Bank Ob- u. N. Aargau, Huttwil		Sicherstellung Kreditlimite
Stiftung Schloss Aarwangen		CHF 10'000.00 Solidarbürgschaft zugunsten NRP-Darlehen (Beschluss GR 22.08.2022)		Solidarbürgschaft ist Voraussetzung um Gelder über NRP-Darlehen zu erhalten.
Öffentlich-rechtliche Unternehmen (nach Gemeindegesetz)				
keine				
Öffentlich-rechtliche Verträge				
keine				
Weitere Verpflichtungen (Altlasten, Leasing usw.)				
Gemeindeanteil LA Ergänzungsleistungen	BSIG Nr. 1/170.511.7.1	Anteil 2023	1'175'447.00	
Gemeindeanteil LA Familienzulage	BSIG Nr. 1/170.511.7.1	Anteil 2023	17'427.00	
Gemeindeanteil LA Sozialhilfe	BSIG Nr. 1/170.511.7.1	Anteil 2023	2'820'233.45	

11.7. Anlagespiegel

		Anschaffungskosten			kumulierte ordentliche Abschreibungen					Buchwerte		
		AW per	Zuwachs/	Abgänge	Umglieder.	AW per	Stand per	Planm.	Aus.plan.	Wertkorr.	Stand per	BW netto
		1.1.2024	Zugänge			31.12.2024	1.1.2024	Abschr.	Abschr.		31.12.2024	31.12.2024
Gesamttotal		61'104'646.42	3'082'325.15	0.00	0.00	64'186'971.57	-11'729'068.12	2'241'588.15	0.00	0.00	-13'970'656.27	50'216'315.30
1080001 Grundstücke FV		2'757'873.20	0.00	0.00	0.00	2'757'873.20	0.00	0.00	0.00	0.00	0.00	2'757'873.20
1'080'001'000	Grundstücke Kanton Bern	1'611'573.20	0.00	0.00	0.00	1'611'573.20	0.00	0.00	0.00	0.00	0.00	1'611'573.20
1'080'001'001	Grundstücke Kanton Luzern	1'146'300.00	0.00	0.00	0.00	1'146'300.00	0.00	0.00	0.00	0.00	0.00	1'146'300.00
1084001 Gebäude Finanzvermögen		6'343'745.80	0.00	0.00	0.00	6'343'745.80	0.00	0.00	0.00	0.00	0.00	6'343'745.80
1'084'001'000	Bahnhofstrasse 2	203'560.00	0.00	0.00	0.00	203'560.00	0.00	0.00	0.00	0.00	0.00	203'560.00
1'084'001'001	Bahnhofstrasse 4	607'880.00	0.00	0.00	0.00	607'880.00	0.00	0.00	0.00	0.00	0.00	607'880.00
1'084'001'002	Bahnhofstrasse 6	1'308'860.00	0.00	0.00	0.00	1'308'860.00	0.00	0.00	0.00	0.00	0.00	1'308'860.00
1'084'001'003	Buchenweg 4A	5'880.00	0.00	0.00	0.00	5'880.00	0.00	0.00	0.00	0.00	0.00	5'880.00
1'084'001'004	Buchenweg 5	312'844.00	0.00	0.00	0.00	312'844.00	0.00	0.00	0.00	0.00	0.00	312'844.00
1'084'001'005	Marktgasse 2	946'829.80	0.00	0.00	0.00	946'829.80	0.00	0.00	0.00	0.00	0.00	946'829.80
1'084'001'006	Marktgasse 4	898'520.00	0.00	0.00	0.00	898'520.00	0.00	0.00	0.00	0.00	0.00	898'520.00
1'084'001'007	Oberdorfstrasse 11c	254'660.00	0.00	0.00	0.00	254'660.00	0.00	0.00	0.00	0.00	0.00	254'660.00
1'084'001'008	Oberdorfstrasse 19	231'420.00	0.00	0.00	0.00	231'420.00	0.00	0.00	0.00	0.00	0.00	231'420.00
1'084'001'010	Spitalstrasse 14	1'417'332.00	0.00	0.00	0.00	1'417'332.00	0.00	0.00	0.00	0.00	0.00	1'417'332.00
1'084'001'011	Marktgasse 5 B/C/D	155'960.00	0.00	0.00	0.00	155'960.00	0.00	0.00	0.00	0.00	0.00	155'960.00
1400001 Grundstücke allgemeiner Haushalt		75'463.30	0.00	0.00	0.00	75'463.30	0.00	0.00	0.00	0.00	0.00	75'463.30
1'400'001'000	Parkplatz Schwimmbad	13'829.00	0.00	0.00	0.00	13'829.00	0.00	0.00	0.00	0.00	0.00	13'829.00
1'400'001'001	Pfrundland	61'634.30	0.00	0.00	0.00	61'634.30	0.00	0.00	0.00	0.00	0.00	61'634.30

		Anschaffungskosten			kumulierte ordentliche Abschreibungen							Buchwerte	
		AW per	Zuwachs/	Abgänge	Umglieder.	AW per	Stand per	Planm.	Aus.plan.	Wertkorr.	Stand per	BW netto	
		1.1.2024	Zugänge			31.12.2024	1.1.2024	Abschr.	Abschr.		31.12.2024	31.12.2024	
1401001 Strassen und Verkehrswege allgemeiner Haushalt		4'406'078.30	649'704.42	0.00	0.00	5'055'782.72	-583'576.30	141'807.42	0.00	0.00	-725'383.72	4'330'399.00	
1'401'001'000	Weierhaus ab Schwende	114'470.20	0.00	0.00	0.00	114'470.20	-22'464.20	2'875.00	0.00	0.00	-25'339.20	89'131.00	
1'401'001'001	Walkestr. Anpassung Linienführ	273'386.95	0.00	0.00	0.00	273'386.95	-53'178.95	6'881.00	0.00	0.00	-60'059.95	213'327.00	
1'401'001'002	Hofmattstr., Stadthausstr. etc	302'904.85	0.00	0.00	0.00	302'904.85	-60'296.85	7'581.00	0.00	0.00	-67'877.85	235'027.00	
1'401'001'003	Oberdorfparkplatz, Belagssan.	47'419.05	0.00	0.00	0.00	47'419.05	-9'483.05	1'185.00	0.00	0.00	-10'668.05	36'751.00	
1'401'001'004	Weierhaus, Str.San. Wald	5'364.60	0.00	0.00	0.00	5'364.60	-2'902.60	77.00	0.00	0.00	-2'979.60	2'385.00	
1'401'001'005	Schwarzenbach bis Gommenhof	732'726.18	0.00	0.00	0.00	732'726.18	-121'962.18	19'086.00	0.00	0.00	-141'048.18	591'678.00	
1'401'001'006	Frilo / Ausbau Strasse	23'299.40	0.00	0.00	0.00	23'299.40	-4'659.40	582.00	0.00	0.00	-5'241.40	18'058.00	
1'401'001'007	Spitalstrasse, Sanierung	234'793.72	0.00	0.00	0.00	234'793.72	-35'385.72	6'231.00	0.00	0.00	-41'616.72	193'177.00	
1'401'001'008	Tscharandi, Verb. Verkehrssitu	46'919.40	0.00	0.00	0.00	46'919.40	-17'835.40	2'424.00	0.00	0.00	-20'259.40	26'660.00	
1'401'001'009	Holenstr., Sanierung	137'670.85	2'370.05	0.00	0.00	140'040.90	-20'916.85	3'723.05	0.00	0.00	-24'639.90	115'401.00	
1'401'001'011	Silostr., San. Trottoir	209'262.40	457'378.57	0.00	0.00	666'640.97	-10'192.40	20'513.57	0.00	0.00	-30'705.97	635'935.00	
1'401'001'012	Bubenbergstrasse	55'137.20	38'697.60	0.00	0.00	93'834.80	-4'303.20	2'797.60	0.00	0.00	-7'100.80	86'734.00	
1'401'001'014	Heimstrasse, Sanierung	49'285.90	0.00	0.00	0.00	49'285.90	-9'621.90	1'239.00	0.00	0.00	-10'860.90	38'425.00	
1'401'001'015	Haldenstrasse, Sanierung	610'839.45	2'879.10	0.00	0.00	613'718.55	-38'402.45	17'979.10	0.00	0.00	-56'381.55	557'337.00	
1'401'001'016	Floraweg	-4'593.20	0.00	0.00	0.00	-4'593.20	592.20	-125.00	0.00	0.00	717.20	-3'876.00	
1'401'001'019	Ufhusenstrasse; Sanierung	486'914.00	0.00	0.00	0.00	486'914.00	-49'718.00	12'859.00	0.00	0.00	-62'577.00	424'337.00	
1'401'001'020	Zone 30 Spital	78'890.50	0.00	0.00	0.00	78'890.50	-29'504.50	4'115.00	0.00	0.00	-33'619.50	45'271.00	
1'401'001'021	Zone 30 Oberdorf - Tscharandi	7'204.70	0.00	0.00	0.00	7'204.70	-2'873.70	361.00	0.00	0.00	-3'234.70	3'970.00	
1'401'001'022	Hofmattstrasse; Sanierung Z 30	41'835.95	0.00	0.00	0.00	41'835.95	-6'045.95	1'085.00	0.00	0.00	-7'130.95	34'705.00	
1'401'001'023	Weierackerweg, Strasse	145'692.70	0.00	0.00	0.00	145'692.70	-22'245.70	3'741.00	0.00	0.00	-25'986.70	119'706.00	
1'401'001'024	Südstrasse, Erweiterung	9'627.00	0.00	0.00	0.00	9'627.00	-1'687.00	241.00	0.00	0.00	-1'928.00	7'699.00	
1'401'001'025	Dählenknobel / Lindenstr. Basi	12'346.90	0.00	0.00	0.00	12'346.90	-2'162.90	309.00	0.00	0.00	-2'471.90	9'875.00	
1'401'001'026	Brunnenplatz Sanierung/Neugest	285'343.10	0.00	0.00	0.00	285'343.10	-27'793.10	7'359.00	0.00	0.00	-35'152.10	250'191.00	
1'401'001'027	Dornackerweg, Sanierung Strasse	10'905.60	0.00	0.00	0.00	10'905.60	-1'091.60	273.00	0.00	0.00	-1'364.60	9'541.00	
1'401'001'028	Rosenweg, Sanierung Strasse	60'334.65	0.00	0.00	0.00	60'334.65	-6'032.65	1'508.00	0.00	0.00	-7'540.65	52'794.00	
1'401'001'029	Staldenstrasse, Sanierung Strasse	61'858.05	0.00	0.00	0.00	61'858.05	-5'934.05	1'553.00	0.00	0.00	-7'487.05	54'371.00	
1'401'001'030	Blumenweg, Sanierung Strasse	62'481.90	0.00	0.00	0.00	62'481.90	-6'198.90	1'563.00	0.00	0.00	-7'761.90	54'720.00	
1'401'001'031	Tschäppel, Erschliessung und Strassenverbreiterung	79'384.05	158.10	0.00	0.00	79'542.15	-2'342.05	2'086.10	0.00	0.00	-4'428.15	75'114.00	
1'401'001'032	Haldenstrasse, Ersatz öffentliche Beleuchtung	33'550.35	0.00	0.00	0.00	33'550.35	-1'864.35	1'864.00	0.00	0.00	-3'728.35	29'822.00	
1'401'001'033	Luzernstrasse, Sanierung Fussgängerbrücke	16'000.00	27'100.05	0.00	0.00	43'100.05	-800.00	1'113.05	0.00	0.00	-1'913.05	41'187.00	
1'401'001'034	Tannenweg, Sanierung Strasse	116'373.35	2'480.95	0.00	0.00	118'854.30	-4'543.35	3'007.95	0.00	0.00	-7'551.30	111'303.00	
1'401'001'036	Silostrasse, Ersatz öffentliche Beleuchtung	10'570.65	12'545.50	0.00	0.00	23'116.15	-528.65	1'188.50	0.00	0.00	-1'717.15	21'399.00	
1'401'001'037	Verkehrsgarten Dornacker Sanierung (Belag)	46'109.10	8'898.70	0.00	0.00	55'007.80	-1'153.10	1'380.70	0.00	0.00	-2'533.80	52'474.00	
1'401'001'038	Bühl, Ersatz Brücke	1'768.80	0.00	0.00	0.00	1'768.80	-43.80	44.00	0.00	0.00	-87.80	1'681.00	
1'401'001'039	Silostrasse, BLS Bahnübergang Ersatz Schranke	0.00	71'935.00	0.00	0.00	71'935.00	0.00	1'844.00	0.00	0.00	-1'844.00	70'091.00	
1'401'001'040	Ringstrasse, Sanierung Strasse	0.00	9'239.75	0.00	0.00	9'239.75	0.00	461.75	0.00	0.00	-461.75	8'778.00	
1'401'001'041	Wiesenstrasse, Sanierung Strasse	0.00	16'021.05	0.00	0.00	16'021.05	0.00	801.05	0.00	0.00	-801.05	15'220.00	

		Anschaffungskosten			kumulierte ordentliche Abschreibungen							Buchwerte	
		AW per	Zuwachs/	Abgänge	Umglieder.	AW per	Stand per	Planm.	Aus.plan.	Wertkor.	Stand per	BW netto	
		1.1.2024	Zugänge			31.12.2024	1.1.2024	Abschr.	Abschr.		31.12.2024	31.12.2024	
1402001 Anlagen Wasserbau allgemeiner Haushalt		1'360'501.00	-3'383.20	0.00	0.00	1'357'117.80	-185'050.00	28'412.80	0.00	0.00	-213'462.80	1'143'655.00	
1'402'001'000	San. Bachmauer entl. Langeten	253'527.90	0.00	0.00	0.00	253'527.90	-56'021.90	4'703.00	0.00	0.00	-60'724.90	192'803.00	
1'402'001'001	Hochwasserschutz Projekt	1'046'676.35	0.00	0.00	0.00	1'046'676.35	-121'892.35	22'019.00	0.00	0.00	-143'911.35	902'765.00	
1'402'001'002	Langeten Renat. Allmendstrasse	18'458.70	0.00	0.00	0.00	18'458.70	-2'220.70	369.00	0.00	0.00	-2'589.70	15'869.00	
1'402'001'003	Renaturierung Rotmatt	31'999.45	-10'879.80	0.00	0.00	21'119.65	-4'714.45	965.20	0.00	0.00	-5'679.65	15'440.00	
1'402'001'004	Renaturierung rotbach ab Ammonbücke	9'838.60	7'496.60	0.00	0.00	17'335.20	-200.60	356.60	0.00	0.00	-557.20	16'778.00	
1403001 Übrige Tiefbauten allgemeiner Haushalt		485'779.00	0.00	0.00	0.00	485'779.00	-69'420.00	12'949.00	0.00	0.00	-82'369.00	403'410.00	
1'403'001'000	Schiessanlage, Bleiauffang	77'949.40	0.00	0.00	0.00	77'949.40	-15'501.40	1'951.00	0.00	0.00	-17'452.40	60'497.00	
1'403'001'002	San. Schiessanlagen	329'215.35	0.00	0.00	0.00	329'215.35	-40'163.35	9'033.00	0.00	0.00	-49'196.35	280'019.00	
1'403'001'004	Erweiterung Umenrabatte	78'614.25	0.00	0.00	0.00	78'614.25	-13'755.25	1'965.00	0.00	0.00	-15'720.25	62'894.00	
1403101 Anlagen Wasserversorgung		1'336'007.22	191'472.65	0.00	0.00	1'527'479.87	-49'926.22	19'760.65	0.00	0.00	-69'686.87	1'457'793.00	
1'403'101'000	Walkestr. Ersatz Wasserleitung	42'027.52	0.00	0.00	0.00	42'027.52	-4'200.52	525.00	0.00	0.00	-4'725.52	37'302.00	
1'403'101'001	Bernstr., Neue Verbindungsleit	3'800.00	0.00	0.00	0.00	3'800.00	-200.00	50.00	0.00	0.00	-250.00	3'550.00	
1'403'101'002	Frilo / Hueb Erweiterung	78'580.74	0.00	0.00	0.00	78'580.74	-9'112.74	965.00	0.00	0.00	-10'077.74	68'503.00	
1'403'101'003	Hohlen- bis Bubenbergstr. Neub	45'662.61	-3'000.00	0.00	0.00	42'662.61	-2'034.61	564.00	0.00	0.00	-2'598.61	40'064.00	
1'403'101'005	Haldenstrasse, Ersatz Wasserle	204'001.07	0.00	0.00	0.00	204'001.07	-6'205.07	2'747.00	0.00	0.00	-8'952.07	195'049.00	
1'403'101'006	Spitalstrasse, Sanierung	109'419.46	0.00	0.00	0.00	109'419.46	-7'637.46	1'414.00	0.00	0.00	-9'051.46	100'368.00	
1'403'101'007	Silostrasse, Ersatz Wasserleit	165'326.58	62'178.83	0.00	0.00	227'505.41	-2'699.58	3'121.83	0.00	0.00	-5'821.41	221'684.00	
1'403'101'009	Bubenbergstr., Höherlegung Was	10'856.08	4'111.86	0.00	0.00	14'967.94	-395.08	202.86	0.00	0.00	-597.94	14'370.00	
1'403'101'011	Wiesenstrasse; Sanierung Wasserleitung	0.00	4'622.16	0.00	0.00	4'622.16	0.00	64.16	0.00	0.00	-64.16	4'558.00	
1'403'101'012	Weierackerweg, Wasser	54'816.74	0.00	0.00	0.00	54'816.74	-4'610.74	688.00	0.00	0.00	-5'298.74	49'518.00	
1'403'101'013	Dornackerweg, Sanierung Wasserleitung	7'723.86	0.00	0.00	0.00	7'723.86	-387.86	97.00	0.00	0.00	-484.86	7'239.00	
1'403'101'014	Rosenweg, Sanierung Wasserleitung	2'230.36	0.00	0.00	0.00	2'230.36	-112.36	28.00	0.00	0.00	-140.36	2'090.00	
1'403'101'015	Kammernmoos, Erschliessung Wasserleitung	140'636.09	775.63	0.00	0.00	141'411.72	-5'003.09	1'771.63	0.00	0.00	-6'774.72	134'637.00	
1'403'101'016	Marktgasse, Sanierung Wasserleitung	47'074.09	0.00	0.00	0.00	47'074.09	-1'802.09	588.00	0.00	0.00	-2'390.09	44'684.00	
1'403'101'017	Versorgungssicherheit mit Zell, Hüswil	39'695.13	1'131.27	0.00	0.00	40'826.40	-523.13	516.27	0.00	0.00	-1'039.40	39'787.00	
1'403'101'018	Tannenweg, Sanierung Wasserleitung	25'428.61	708.64	0.00	0.00	26'137.25	-460.61	329.64	0.00	0.00	-790.25	25'347.00	
1'403'101'019	Eriswilstrasse, Sanierung Wasserleitung	358'728.28	108'348.19	0.00	0.00	467'076.47	-4'541.28	5'930.19	0.00	0.00	-10'471.47	456'605.00	
1'403'101'020	Ringstrasse, Sanierung Wasserleitung	0.00	6'696.07	0.00	0.00	6'696.07	0.00	84.07	0.00	0.00	-84.07	6'612.00	
1'403'101'021	Langenthalstrasse, Ersatz Wasserleitung	0.00	5'900.00	0.00	0.00	5'900.00	0.00	74.00	0.00	0.00	-74.00	5'826.00	

	Anschaffungskosten				kumulierte ordentliche Abschreibungen							Buchwerte	
	AW per	Zuwachs/	Abgänge	Umglieder.	AW per	Stand per	Planm.	Aus.plan.	Wertkorr.	Stand per	BW netto		
	1.1.2024	Zugänge			31.12.2024	1.1.2024	Abschr.	Abschr.		31.12.2024	31.12.2024		
1403201 Anlagen Abwasserentsorgung	4'807'807.50	590'249.38	0.00	0.00	5'398'056.88	-300'623.50	69'371.38	0.00	0.00	-369'994.88	5'028'062.00		
1'403'201'000 Luzernstr./Uhusenstr. Kaliber	755'671.72	0.00	0.00	0.00	755'671.72	-52'791.72	9'628.00	0.00	0.00	-62'419.72	693'252.00		
1'403'201'001 Frilo / Hueb Erweiterung	95'338.61	0.00	0.00	0.00	95'338.61	-8'538.61	1'206.00	0.00	0.00	-9'744.61	85'594.00		
1'403'201'002 GEP Landwirtschaft	173'152.99	0.00	0.00	0.00	173'152.99	-16'713.99	2'173.00	0.00	0.00	-18'886.99	154'266.00		
1'403'201'003 Weierhaus, Abw.Ent. m. Gondisw	124'482.57	0.00	0.00	0.00	124'482.57	-10'618.57	1'581.00	0.00	0.00	-12'199.57	112'283.00		
1'403'201'004 GEP Dringende Massn. 2015	20'754.31	0.00	0.00	0.00	20'754.31	-2'072.31	259.00	0.00	0.00	-2'331.31	18'423.00		
1'403'201'005 Haldenstr. Sanierung Abw.Leit.	226'895.86	0.00	0.00	0.00	226'895.86	-6'875.86	3'056.00	0.00	0.00	-9'931.86	216'964.00		
1'403'201'007 Hohlenstr., San. Abw.Leitung	93'923.48	2'200.60	0.00	0.00	96'124.08	-7'628.48	1'229.60	0.00	0.00	-8'858.08	87'266.00		
1'403'201'008 Spitalstr., San. Abw. Anlage	328'841.39	0.00	0.00	0.00	328'841.39	-24'705.39	4'224.00	0.00	0.00	-28'929.39	299'912.00		
1'403'201'009 Bubenbergstr., Sanierung	20'626.13	8'059.36	0.00	0.00	28'685.49	-750.13	388.36	0.00	0.00	-1'138.49	27'547.00		
1'403'201'011 Meisen- bis Friedhofweg Leitun	77'507.12	0.00	0.00	0.00	77'507.12	-7'246.12	976.00	0.00	0.00	-8'222.12	69'285.00		
1'403'201'012 Silostrasse, Abwasserleitung	123'496.50	509'096.08	0.00	0.00	632'592.58	-2'990.50	8'744.08	0.00	0.00	-11'734.58	620'858.00		
1'403'201'013 Heimstrasse, Sanierung Leitung	61'661.18	0.00	0.00	0.00	61'661.18	-4'833.18	789.00	0.00	0.00	-5'622.18	56'039.00		
1'403'201'014 Oberdorfstr - SH Städtli	3'230.00	0.00	0.00	0.00	3'230.00	-320.00	40.00	0.00	0.00	-360.00	2'870.00		
1'403'201'015 Sanierung Kanalisation GEP2016	736'223.88	0.00	0.00	0.00	736'223.88	-68'118.88	9'279.00	0.00	0.00	-77'397.88	658'826.00		
1'403'201'016 Sanierung Bhf-, Hofmatt-, Lthal	302'677.76	0.00	0.00	0.00	302'677.76	-21'845.76	3'900.00	0.00	0.00	-25'745.76	276'932.00		
1'403'201'017 Wiesenstrasse; Sanierung Abwasserleitung	0.00	52'872.25	0.00	0.00	52'872.25	0.00	734.25	0.00	0.00	-734.25	52'138.00		
1'403'201'018 Zustandserwassung SAA	8'402.13	0.00	0.00	0.00	8'402.13	-742.13	106.00	0.00	0.00	-848.13	7'554.00		
1'403'201'019 GEP, Schlauchrelining	12'786.25	0.00	0.00	0.00	12'786.25	-1'120.25	160.00	0.00	0.00	-1'280.25	11'506.00		
1'403'201'020 Florastr. Trennsystem	14'702.59	0.00	0.00	0.00	14'702.59	-1'287.59	184.00	0.00	0.00	-1'471.59	13'231.00		
1'403'201'021 Weierackerweg, Abwasser	105'368.46	0.00	0.00	0.00	105'368.46	-8'792.46	1'323.00	0.00	0.00	-10'115.46	95'253.00		
1'403'201'022 Südstrasse, Erweiterung	30'968.19	0.00	0.00	0.00	30'968.19	-2'709.19	387.00	0.00	0.00	-3'096.19	27'872.00		
1'403'201'023 LWZ Tschäppel-Nyffeneegg	42'389.71	-11'556.00	0.00	0.00	30'833.71	-2'669.71	381.00	0.00	0.00	-3'050.71	27'783.00		
1'403'201'024 GEP Massnahmen 2019	64'534.30	0.00	0.00	0.00	64'534.30	-3'418.30	815.00	0.00	0.00	-4'233.30	60'301.00		
1'403'201'025 Rüttistaldenstr., San. Abwasse	117'081.11	0.00	0.00	0.00	117'081.11	-5'930.11	1'482.00	0.00	0.00	-7'412.11	109'669.00		
1'403'201'026 Dornackerweg, Sanierung Abwasserleitung	2'857.61	0.00	0.00	0.00	2'857.61	-143.61	36.00	0.00	0.00	-179.61	2'678.00		
1'403'201'027 GEP Massnahmen 2020	87'746.47	0.00	0.00	0.00	87'746.47	-4'220.47	1'099.00	0.00	0.00	-5'319.47	82'427.00		
1'403'201'028 Kammernmoos, Erschliessung Abwasserleitung	703'344.25	2'993.64	0.00	0.00	706'337.89	-22'245.25	8'884.64	0.00	0.00	-31'129.89	675'208.00		
1'403'201'029 GEP-Massnahmen 2021	92'383.61	0.00	0.00	0.00	92'383.61	-2'407.61	1'169.00	0.00	0.00	-3'576.61	88'807.00		
1'403'201'030 GEP-Landwirtschaft Bühl	35'096.98	3'134.14	0.00	0.00	38'231.12	-485.98	490.14	0.00	0.00	-976.12	37'255.00		
1'403'201'031 Tschäppel, Ersatz Abwasserleitung	183'504.54	0.00	0.00	0.00	183'504.54	-5'086.54	2'317.00	0.00	0.00	-7'403.54	176'101.00		
1'403'201'032 Tannenweg, Sanierung Abwasserleitung	58'455.53	531.38	0.00	0.00	58'986.91	-1'214.53	740.38	0.00	0.00	-1'954.91	57'032.00		
1'403'201'034 GEP-Massnahmen 2022	85'769.17	0.00	0.00	0.00	85'769.17	-1'876.17	1'076.00	0.00	0.00	-2'952.17	82'817.00		
1'403'201'035 GEP-Schweinbrunnenberg	17'933.10	22'917.93	0.00	0.00	40'851.03	-224.10	513.93	0.00	0.00	-738.03	40'113.00		

		Anschaffungskosten			Umglieder.	kumulierte ordentliche Abschreibungen				Wertkorr.	Stand per 31.12.2024	Buchwerte BW netto 31.12.2024
		AW per 1.1.2024	Zuwachs/ Zugänge	Abgänge		AW per 31.12.2024	Stand per 1.1.2024	Planm. Abschr.	Aus.plan. Abschr.			
1403301 Anlagen Abfallentsorgung		41'245.25	7'557.52	0.00	0.00	48'802.77	-9'892.25	959.52	0.00	0.00	-10'851.77	37'951.00
1'403'301'000	Deponie Schweinbrunnen, Sanierung	-6'877.90	0.00	0.00	0.00	-6'877.90	-7'933.10	-463.00	0.00	0.00	-7'470.10	-14'348.00
1'403'301'001	Haldenstrasse, Sanierung Abfallsammelstelle	13'677.43	0.00	0.00	0.00	13'677.43	-426.43	358.00	0.00	0.00	-784.43	12'893.00
1'403'301'002	Deponie Schweinbrunnen, Sanierung	34'445.72	7'557.52	0.00	0.00	42'003.24	-1'532.72	1'064.52	0.00	0.00	-2'597.24	39'406.00
1404001 Hochbauten allgemeiner Haushalt		15'751'621.00	877'613.96	0.00	0.00	16'629'234.96	-2'556'092.00	648'138.96	0.00	0.00	-3'204'230.96	13'425'004.00
1'404'001'000	Turnhalle Schwarzenbach, Fenst	249'261.35	0.00	0.00	0.00	249'261.35	-63'211.35	7'442.00	0.00	0.00	-70'653.35	178'608.00
1'404'001'001	Schulhaus Städtli, Treppenhaus	405'098.35	0.00	0.00	0.00	405'098.35	-129'435.35	16'215.00	0.00	0.00	-145'650.35	259'448.00
1'404'001'002	Turnhalle Dornacker, Geräteau	5'535.00	0.00	0.00	0.00	5'535.00	-1'383.00	166.00	0.00	0.00	-1'549.00	3'986.00
1'404'001'004	Turnhalle Dornacker, Anbau Ger	1'149'443.20	0.00	0.00	0.00	1'149'443.20	-273'311.20	35'045.00	0.00	0.00	-308'356.20	841'087.00
1'404'001'006	Sanierung Schwimmbad	3'600.00	0.00	0.00	0.00	3'600.00	-1'152.00	144.00	0.00	0.00	-1'296.00	2'304.00
1'404'001'007	SH Städtli, Wärmeverbund	13'504.30	0.00	0.00	0.00	13'504.30	-4'320.30	540.00	0.00	0.00	-4'860.30	8'644.00
1'404'001'008	SH Hofmatt, Anschluss Wärmever	98'558.55	0.00	0.00	0.00	98'558.55	-29'555.55	4'059.00	0.00	0.00	-33'614.55	64'944.00
1'404'001'011	Oberdorfstr.4, Umnutzung IBH	59'804.00	0.00	0.00	0.00	59'804.00	-14'942.00	1'794.00	0.00	0.00	-16'736.00	43'068.00
1'404'001'012	Neubau Kindergarten	4'387'758.65	0.00	0.00	0.00	4'387'758.65	-901'548.65	205'071.00	0.00	0.00	-1'106'619.65	3'281'139.00
1'404'001'013	Stadthaus und Marktgasse 4	51'188.85	0.00	0.00	0.00	51'188.85	-12'233.85	1'558.00	0.00	0.00	-13'791.85	37'397.00
1'404'001'014	Anschluss Wärmeverbund	34'195.85	0.00	0.00	0.00	34'195.85	-8'287.85	1'036.00	0.00	0.00	-9'323.85	24'872.00
1'404'001'015	Feuerwehmagazin, Sanierung	137'249.70	0.00	0.00	0.00	137'249.70	-27'197.70	3'439.00	0.00	0.00	-30'636.70	106'613.00
1'404'001'016	Feuerwehmagazin, Anteil Militä	137'249.70	0.00	0.00	0.00	137'249.70	-27'197.70	3'439.00	0.00	0.00	-30'636.70	106'613.00
1'404'001'017	Schwimmbad Badewassererwärmung	114'066.15	0.00	0.00	0.00	114'066.15	-25'453.15	5'213.00	0.00	0.00	-30'666.15	83'400.00
1'404'001'018	SH Hofmatt; Ersatz Storen	52'120.75	0.00	0.00	0.00	52'120.75	-13'927.75	2'122.00	0.00	0.00	-16'049.75	36'071.00
1'404'001'019	Marktgasse 2; Sanierung Treppe	40'988.35	0.00	0.00	0.00	40'988.35	-8'681.35	1'243.00	0.00	0.00	-9'924.35	31'064.00
1'404'001'020	Brandschutz u. Sicherheitsmass.	163'132.75	0.00	0.00	0.00	163'132.75	-40'155.75	6'832.00	0.00	0.00	-46'987.75	116'145.00
1'404'001'021	Umnutzung Oberdorfstrasse 4/5	416'326.20	0.00	0.00	0.00	416'326.20	-98'674.20	16'719.00	0.00	0.00	-115'393.20	300'933.00
1'404'001'022	Schwimmbad Totalsanierung	4'957'731.20	0.00	0.00	0.00	4'957'731.20	-734'704.20	211'151.00	0.00	0.00	-945'855.20	4'011'876.00
1'404'001'023	Kadaversammelstelle Rohrbach - Ersatzlösung	62'201.45	0.00	0.00	0.00	62'201.45	-6'220.45	1'555.00	0.00	0.00	-7'775.45	54'426.00
1'404'001'024	SH Städtli, Sanierung Windfang	2'326.30	454.60	0.00	0.00	2'780.90	-186.30	112.60	0.00	0.00	-298.90	2'482.00
1'404'001'025	SH Schwarzenbach, Umbau Schuküche und KG	207'302.75	0.00	0.00	0.00	207'302.75	-16'376.75	8'301.00	0.00	0.00	-24'677.75	182'625.00
1'404'001'026	Werkhof Umbau Industriestrasse 9	2'917'670.65	-2'770.65	0.00	0.00	2'914'900.00	-113'786.65	73'713.35	0.00	0.00	-187'500.00	2'727'400.00
1'404'001'027	TH Dornacker, Ersatz Sanitäre Anlagen	16'939.60	638'862.56	0.00	0.00	655'802.16	-705.60	28'482.56	0.00	0.00	-29'188.16	626'614.00
1'404'001'028	SH Schwarzenbach, Ersatz sanitäre Anlagen	17'071.05	9'695.20	0.00	0.00	26'766.25	-683.05	1'087.20	0.00	0.00	-1'770.25	24'996.00
1'404'001'029	SH Oberdorfstr. 4, Umbau IBH f. Schule (Baukosten)	40'802.00	0.00	0.00	0.00	40'802.00	-1'632.00	1'632.00	0.00	0.00	-3'264.00	37'538.00
1'404'001'030	Verkehrsgarten Dornacker Sanierung (Liegenschaft)	0.00	24'507.20	0.00	0.00	24'507.20	0.00	1'021.20	0.00	0.00	-1'021.20	23'486.00
1'404'001'031	SH Schwarzenbach, Ersatz Heizung	7'000.50	110'245.00	0.00	0.00	117'245.50	-280.50	4'874.00	0.00	0.00	-5'154.50	112'091.00
1'404'001'032	SH Schwarzenbach, Sanierung TH Boden inkl. Malerar	0.00	96'620.05	0.00	0.00	96'620.05	0.00	4'026.05	0.00	0.00	-4'026.05	92'594.00
1'404'011'000	Stadthaus und Marktgasse 4	3'493.80	0.00	0.00	0.00	3'493.80	-847.80	106.00	0.00	0.00	-953.80	2'540.00

		Anschaffungskosten				Umglieder.	kumulierte ordentliche Abschreibungen				Wertkorr.	Stand per 31.12.2024	Buchwerte BW netto 31.12.2024
		AW per 1.1.2024	Zuwachs/ Zugänge	Abgänge			AW per 31.12.2024	Stand per 1.1.2024	Planm. Abschr.	Aus.plan. Abschr.			
1406001 Mobilien, Maschinen, Fahrzeuge allgemeiner Haushalt		688'067.25	331'632.00	0.00	0.00	1'019'699.25	-271'782.25	123'561.00	0.00	0.00	-395'343.25	624'356.00	
1'406'001'002	Ersatz Schulmobiliar	221'639.60	0.00	0.00	0.00	221'639.60	-110'819.60	22'164.00	0.00	0.00	-132'983.60	88'656.00	
1'406'001'003	Ersatz Traktor	59'904.00	0.00	0.00	0.00	59'904.00	-29'951.00	5'991.00	0.00	0.00	-35'942.00	23'962.00	
1'406'001'004	Anschaffung ICT Primarstufe	104'357.05	0.00	0.00	0.00	104'357.05	-77'104.05	27'253.00	0.00	0.00	-104'357.05	0.00	
1'406'001'005	SH Hofmatt, Gestaltung Pausenplatz	37'963.55	0.00	0.00	0.00	37'963.55	-11'388.55	3'796.00	0.00	0.00	-15'184.55	22'779.00	
1'406'001'006	SH Schwarzenbach, Umbau Schulküche & KG (Mobiliar)	97'918.15	0.00	0.00	0.00	97'918.15	-10'880.15	10'880.00	0.00	0.00	-21'760.15	76'158.00	
1'406'001'007	Neuanschaffung Spielgeräte Ribimatte	150'106.35	0.00	0.00	0.00	150'106.35	-30'021.35	15'011.00	0.00	0.00	-45'032.35	105'074.00	
1'406'001'008	Ersatz Wischmaschine	0.00	258'622.35	0.00	0.00	258'622.35	0.00	28'735.35	0.00	0.00	-28'735.35	229'887.00	
1'406'001'009	SH Oberdorfstr. 4, Umbau IBH für Schule (Mobiliar)	16'178.55	0.00	0.00	0.00	16'178.55	-1'617.55	1'618.00	0.00	0.00	-3'235.55	12'943.00	
1'406'001'010	Einführung Parkplatzbewirtschaftung	0.00	73'009.65	0.00	0.00	73'009.65	0.00	8'112.65	0.00	0.00	-8'112.65	64'897.00	
1406002 Mobilien, Maschinen, Fahrzeuge Feuerwehr Region Huttwil		1'115'103.90	218'239.75	0.00	0.00	1'333'343.65	-423'252.90	80'214.75	0.00	0.00	-503'467.65	829'876.00	
1'406'002'001	TLF Huttwil, Ersatz	541'999.05	0.00	0.00	0.00	541'999.05	-217'428.05	27'048.00	0.00	0.00	-244'476.05	297'523.00	
1'406'002'002	Personentransport- / Zugfahrze	70'913.90	0.00	0.00	0.00	70'913.90	-56'730.90	7'091.00	0.00	0.00	-63'821.90	7'092.00	
1'406'002'003	Motorspritze, Ersatz	113'439.05	0.00	0.00	0.00	113'439.05	-31'510.05	5'852.00	0.00	0.00	-37'362.05	76'077.00	
1'406'002'004	Schlauchleger/Zugfz Gondiswil	77'147.95	0.00	0.00	0.00	77'147.95	-53'927.95	7'740.00	0.00	0.00	-61'667.95	15'480.00	
1'406'002'005	KLF & Zugfahrzeug EZ Auswil	103'551.20	0.00	0.00	0.00	103'551.20	-50'688.20	10'573.00	0.00	0.00	-61'261.20	42'290.00	
1'406'002'006	Anschaffung Rüstfahrzeug	200'000.00	218'239.75	0.00	0.00	418'239.75	-10'000.00	21'486.75	0.00	0.00	-31'486.75	386'753.00	
1'406'003'000	TLF Huttwil, Ersatz	8'052.75	0.00	0.00	0.00	8'052.75	-2'967.75	424.00	0.00	0.00	-3'391.75	4'661.00	
1409001 Übrige Sachanlagen		474'688.10	-39'263.90	0.00	0.00	435'424.20	-115'176.10	49'603.10	0.00	0.00	-164'779.20	270'645.00	
1'409'001'000	Allg. Liegenschaftsverwaltung	83'430.00	0.00	0.00	0.00	83'430.00	-68'598.00	7'416.00	0.00	0.00	-76'014.00	7'416.00	
1'409'001'001	Anschaffung Notstromaggregate	126'356.70	0.00	0.00	0.00	126'356.70	-33'333.70	31'008.00	0.00	0.00	-64'341.70	62'015.00	
1'409'001'002	TH Dornacker, PV Anlage	76'212.25	-6'384.00	0.00	0.00	69'828.25	-3'810.25	3'475.00	0.00	0.00	-7'285.25	62'543.00	
1'409'001'003	Neubau Werkhof, Solaranlage	188'689.15	-32'879.90	0.00	0.00	155'809.25	-9'434.15	7'704.10	0.00	0.00	-17'138.25	138'671.00	

		Anschaffungskosten			kumulierte ordentliche Abschreibungen							Buchwerte	
		AW per	Zuwachs/	Abgänge	Umglieder.	AW per	Stand per	Planm.	Aus.plan.	Wertkorr.	Stand per	BW netto	
		1.1.2024	Zugänge			31.12.2024	1.1.2024	Abschr.	Abschr.		31.12.2024	31.12.2024	
1409901	Bestehendes VV Allgemeiner Haushalt	9'242'936.95	0.00	0.00	0.00	9'242'936.95	-6'231'547.95	752'841.00	0.00	0.00	-6'984'388.95	2'258'548.00	
1'409'901'000	Bestehendes VV AH; Militär	5'564.10	0.00	0.00	0.00	5'564.10	-3'710.10	463.00	0.00	0.00	-4'173.10	1'391.00	
1'409'901'001	Bestehendes VV AH; Verwaltung	3'468.15	0.00	0.00	0.00	3'468.15	-2'312.15	289.00	0.00	0.00	-2'601.15	867.00	
1'409'901'002	Bestehendes VV AH; Verwaltung	461'845.95	0.00	0.00	0.00	461'845.95	-307'895.95	38'487.00	0.00	0.00	-346'382.95	115'463.00	
1'409'901'003	Bestehendes VV AH; Zivilschutz	139'651.00	0.00	0.00	0.00	139'651.00	-93'101.00	11'637.00	0.00	0.00	-104'738.00	34'913.00	
1'409'901'004	Bestehendes VV AH; EDV Schule	24'592.45	0.00	0.00	0.00	24'592.45	-16'394.45	2'049.00	0.00	0.00	-18'443.45	6'149.00	
1'409'901'005	Bestehendes VV AH; Lieg Schule	4'543'479.55	0.00	0.00	0.00	4'543'479.55	-3'028'985.55	378'623.00	0.00	0.00	-3'407'608.55	1'135'871.00	
1'409'901'006	Bestehendes VV AH; Schwimmbad	250'691.70	0.00	0.00	0.00	250'691.70	-167'127.70	20'891.00	0.00	0.00	-188'018.70	62'673.00	
1'409'901'007	Bestehendes VV AH; Wanderwege	76'606.10	0.00	0.00	0.00	76'606.10	-51'072.10	6'383.00	0.00	0.00	-57'455.10	19'151.00	
1'409'901'008	Bestehendes VV AH; Kirche IB	86'081.55	0.00	0.00	0.00	86'081.55	-57'387.55	7'173.00	0.00	0.00	-64'560.55	21'521.00	
1'409'901'009	Bestehendes VV AH; Strassen	418'560.50	0.00	0.00	0.00	418'560.50	-279'040.50	34'880.00	0.00	0.00	-313'920.50	104'640.00	
1'409'901'010	Bestehendes VV AH; Strassen	2'364'879.30	0.00	0.00	0.00	2'364'879.30	-1'646'177.30	179'675.00	0.00	0.00	-1'825'852.30	539'027.00	
1'409'901'011	Bestehendes VV AH; Werkhof	194'935.95	0.00	0.00	0.00	194'935.95	-129'957.95	16'244.00	0.00	0.00	-146'201.95	48'734.00	
1'409'901'012	Bestehendes VV AH; Gewässer	498'829.40	0.00	0.00	0.00	498'829.40	-332'552.40	41'569.00	0.00	0.00	-374'121.40	124'708.00	
1'409'901'013	Bestehendes VV AH; Friedhof	107'142.85	0.00	0.00	0.00	107'142.85	-71'428.85	8'928.00	0.00	0.00	-80'356.85	26'786.00	
1'409'901'014	Bestehendes VV AH; Toiletten	14'310.40	0.00	0.00	0.00	14'310.40	-9'540.40	1'192.00	0.00	0.00	-10'732.40	3'578.00	
1'409'901'015	Bestehendes VV AH; Raumplanung	52'298.00	0.00	0.00	0.00	52'298.00	-34'864.00	4'358.00	0.00	0.00	-39'222.00	13'076.00	
1409930	Bestehendes VV SF Abfallentsorgung	50'070.60	0.00	0.00	0.00	50'070.60	-40'055.60	5'007.00	0.00	0.00	-45'062.60	5'008.00	
1'409'930'000	Bestehendes VV SF Abfall	50'070.60	0.00	0.00	0.00	50'070.60	-40'055.60	5'007.00	0.00	0.00	-45'062.60	5'008.00	
1429001	Übrige immaterielle Anlagen allgemeiner Haushalt	393'161.45	141'060.75	0.00	0.00	534'222.20	-143'388.45	132'584.75	0.00	0.00	-275'973.20	258'249.00	
1'429'001'000	Ortsdurchf., Vorplatz, Brunnen	22'062.50	0.00	0.00	0.00	22'062.50	-15'445.50	3'308.00	0.00	0.00	-18'753.50	3'309.00	
1'429'001'001	Ortsplanung; ÖreB+Gewässerräume	55'511.60	0.00	0.00	0.00	55'511.60	-39'062.60	8'224.00	0.00	0.00	-47'286.60	8'225.00	
1'429'001'003	Schulraumplanung; nicht aufteilbares Volksschule	120'330.45	136'709.35	0.00	0.00	257'039.80	-56'798.45	100'120.35	0.00	0.00	-156'918.80	100'121.00	
1'429'001'004	Richtplanverfahren 2022	195'256.90	3'751.40	0.00	0.00	199'008.30	-32'081.90	20'865.40	0.00	0.00	-52'947.30	146'061.00	
1'429'001'005	GEP Überarbeitung	0.00	600.00	0.00	0.00	600.00	0.00	67.00	0.00	0.00	-67.00	533.00	
1429201	Immaterielle Anlagen Abwasserentsorgung	783'525.10	42'231.82	0.00	0.00	825'756.92	-448'869.10	127'278.82	0.00	0.00	-576'147.92	249'609.00	
1'429'201'000	Zustandserfassung SAA	734'041.18	42'231.82	0.00	0.00	776'273.00	-409'285.18	122'328.82	0.00	0.00	-531'614.00	244'659.00	
1'429'201'001	GEP Detailabklärung Ind. West	49'483.92	0.00	0.00	0.00	49'483.92	-39'583.92	4'950.00	0.00	0.00	-44'533.92	4'950.00	
1444001	Darlehen an öffentliche Unternehmungen	4'000'000.00	0.00	0.00	0.00	4'000'000.00	0.00	0.00	0.00	0.00	0.00	4'000'000.00	
1'444'001'000	IBH AG Aktionärsdarlehen	4'000'000.00	0.00	0.00	0.00	4'000'000.00	0.00	0.00	0.00	0.00	0.00	4'000'000.00	
1446001	Darlehen an private Organisationen ohne Erwerbszweck	55'000.00	0.00	0.00	0.00	55'000.00	0.00	0.00	0.00	0.00	0.00	55'000.00	
1'446'001'001	Darlehen Fenster Eriz	55'000.00	0.00	0.00	0.00	55'000.00	0.00	0.00	0.00	0.00	0.00	55'000.00	
1454001	Beteiligungen an öffentlichen Unternehmungen	5'000'002.00	75'210.00	0.00	0.00	5'075'212.00	0.00	0.00	0.00	0.00	0.00	5'075'212.00	
1'454'001'000	AVAG 157 Namenaktien	1.00	0.00	0.00	0.00	1.00	0.00	0.00	0.00	0.00	0.00	1.00	
1'454'001'001	ZALA AG 1'876 Aktien	1.00	0.00	0.00	0.00	1.00	0.00	0.00	0.00	0.00	0.00	1.00	
1'454'001'002	IBH AG 80000 Aktien à CHF 1000	5'000'000.00	0.00	0.00	0.00	5'000'000.00	0.00	0.00	0.00	0.00	0.00	5'000'000.00	
1'454'001'004	Anzeiger Oberaargau AG 75 Aktien	0.00	75'210.00	0.00	0.00	75'210.00	0.00	0.00	0.00	0.00	0.00	75'210.00	

		Anschaffungskosten				kumulierte ordentliche Abschreibungen						Buchwerte
		AW per 1.1.2024	Zuwachs/ Zugänge	Abgänge	Umglieder.	AW per 31.12.2024	Stand per 1.1.2024	Planm. Abschr.	Aus.plan. Abschr.	Wertkorr.	Stand per 31.12.2024	BW netto 31.12.2024
1455001 Beteiligungen an privaten Unternehmungen		1.00	0.00	0.00	0.00	1.00	0.00	0.00	0.00	0.00	0.00	1.00
1'455'001'000	Aktien Renercon Huttwil AG	1.00	0.00	0.00	0.00	1.00	0.00	0.00	0.00	0.00	0.00	1.00
1456001 Beteiligungen an privaten Organisationen ohne Erwerbszw		75'000.00	0.00	0.00	0.00	75'000.00	0.00	0.00	0.00	0.00	0.00	75'000.00
1'456'001'000	Stiftung Ferienheim (Darlehen)	75'000.00	0.00	0.00	0.00	75'000.00	0.00	0.00	0.00	0.00	0.00	75'000.00
1461001 Investitionsbeiträge an Kanton und Konkordate allgemeiner		276'716.90	0.00	0.00	0.00	276'716.90	-53'989.90	6'960.00	0.00	0.00	-60'949.90	215'767.00
1'461'001'000	Bahnhofknoten, neue Verkehrs.	276'716.90	0.00	0.00	0.00	276'716.90	-53'989.90	6'960.00	0.00	0.00	-60'949.90	215'767.00
1465001 Investitionsbeiträge an private Unternehmungen		1'092'193.35	0.00	0.00	0.00	1'092'193.35	-191'080.35	29'660.00	0.00	0.00	-220'740.35	871'453.00
1'465'001'000	Bahnhofprojekt bls, IR-Beitrag	992'193.35	0.00	0.00	0.00	992'193.35	-171'080.35	25'660.00	0.00	0.00	-196'740.35	795'453.00
1'465'001'001	öff. WC Anlagen Bahnhof	100'000.00	0.00	0.00	0.00	100'000.00	-20'000.00	4'000.00	0.00	0.00	-24'000.00	76'000.00
1467001 Investitionsbeiträge an private Haushalte		492'058.25	0.00	0.00	0.00	492'058.25	-55'345.25	12'478.00	0.00	0.00	-67'823.25	424'235.00
1'467'001'000	Ortsdurchfahrt Privat	492'058.25	0.00	0.00	0.00	492'058.25	-55'345.25	12'478.00	0.00	0.00	-67'823.25	424'235.00

11.8. Kreditkontrolle

11.8.1. Verpflichtungskredite für Investitionen

Konto-Nr.	Kreditabschluss				Objektbezeichnung	Kreditkontrolle								
	Organ	Datum	Kreditsumme	Ausgaben*		Ausgaben	Ausgaben*	Einnahmen	Einnahmen	Einnahmen	Saldo	Abgr.datum		
00					Allgemeine Verwaltung									
0220.5520.01	GR				Aktien Anzeiger Oberaargau AG		131'250.00	131'250.00					-131'250.00	
0220.6320.01	GR				Auflösung Anzeiger Trachselwald Plus				56'040.00	56'040.00			-56'040.00	
1					Öffentliche Ordnung und Sicherheit, Verteidigung									
1506.5060.08	GR fak. Ref.	01.05.2023	410'000.00		Anschaffung RüstfahrzeugGR 01.05.2023 CHF 410'000.00	200'000.00	218'239.75	418'239.75					-8'239.75	
2					Bildung									
2170.5040.20	GR		951'000.00		TH Dornacker, Ersatz sanitäre Anlagen (Duschen usw.)GR 17.10.2022 CHF 17'000.00	16'939.60	638'862.56	655'802.16					295'197.84	
2170.5040.22	GR	04.04.2022	3'400.00		SH Städtli, Sanierung WindfangGR 04.04.22 CHF 3'400.00	2'326.30	454.60	2'780.90					619.10	
2170.5040.24	GR fak. Ref.	26.06.2023	216'675.00		SH Schwarzenbach, Ersatz HeizungGR 26.06.2023 CHF 216'675.00	7'000.50	110'245.00	117'245.50					99'429.50	
2170.5040.25	GR	01.01.2023	98'000.00		SH Schwarzenbach, Sanierung TH-Boden inkl. MalerarbeitenGR 26.06.2023 CHF 98'000.00		96'620.05	96'620.05					1'379.95	
2170.5040.28	GR	03.04.2023	65'000.00		SH Schwarzenbach, Ersatz sanitäre AnlagenGR 03.04.2023 CHF 65'000.00	17'071.05	9'695.20	26'766.25					38'233.75	
2170.5040.29	GR	16.03.2023	50'000.00		#SH Oberdorfstr. 4, Umbau IBH für Schule (Baukosten)GR 16.03.2023 CHF 50'000.00	40'802.00		40'802.00					9'198.00	08.04.2024
2170.5040.32	GR	18.09.2023	38'000.00		Verkehrsgarten Dornacker Sanierung (Liegenschaft)GR 18.09.2023 CHF 38'000.00		24'507.20	24'507.20					13'492.80	
2170.5060.03	GR	16.03.2023	18'000.00		#SH Oberdorfstr. 4, Umbau IBH für Schule (Mobiliar)GR 16.03.2023 CHF 18'000.00	16'178.55		16'178.55					1'821.45	08.04.2024
2170.5090.01	GR	22.05.2023	97'000.00		#TH Dornacker, PV-AnlageGR 22.05.2023 CHF 97'000.00	76'212.25		76'212.25					20'787.75	18.11.2024
2170.5290.01	GR fak. Ref.	16.10.2023	360'000.00		SchulraumplanungGR 16.10.2023 CHF 360'000.00								360'000.00	
2170.6350.01		01.01.2024			#TH-Dornacker, PV-Anlage Förderbeitrag Pronovo AG				6'384.00	6'384.00			-6'384.00	18.11.2024
2198.5290.01	GR	01.11.2021	858'000.00		Schulraumplanung	120'330.45	136'709.35	257'039.80					600'960.20	
3					Kultur, Sport und Freizeit, Kirche									
3410.6370.01	Urne	30.01.2019	350'000.00		*Schwimmbadsanierung, Beiträge Private								350'000.00	
3410.6470.01	GR				Darlehen Fussballclub, Amortisationen				5'000.00	5'000.00			-5'000.00	
6					Verkehr und Nachrichtenübermittlung									
6150.5010.10	GR Referendum	13.09.2010	417'468.20		#Hohlenstrasse, Sanierung22.04.2013 CHF 338'000.00	450'235.55	2'370.05	452'605.60					-35'137.40	24.06.2024
6150.5010.12	Urne	16.09.2013	1'114'680.00		Silostrasse, Sanierung inkl. Trottoir-Verbreiterung (Bernstrasse - Roggenweg)Urne 12.03.23 CHF 1'114'680.00	213'914.30	457'378.57	671'292.87					443'387.13	
6150.5010.14	GR	17.02.2020	100'485.00		Bubenbergstrasse; SanierungGR 13.01.25 CHF 100'485.00	51'287.20	38'697.60	89'984.80					10'500.20	
6150.5010.18	GR	17.02.2020	715'000.00		Haldenstrasse; SanierungGR Proj. 17.02.20 CHF 9900.00	625'839.45	2'879.10	628'718.55					86'281.45	
6150.5010.21	Urne	05.12.2017	211'336.00		#Uffhusenstrasse16.10.17 256'500								211'336.00	08.04.2024
6150.5010.36	GR	04.04.2021	149'000.00		#Tannenweg, Sanierung StrasseGR 04.04.22 CHF 149'000.00	116'373.35	2'480.95	118'854.30					30'145.70	18.11.2024
6150.5010.39	GR	12.04.2021	70'000.00		#Tschäppel, Erschliessung und StrassenverbreiterungGR 12.04.21 CHF 70'000	81'384.05	158.10	81'542.15					-11'542.15	07.04.2025
6150.5010.41	Urne	12.03.2022	62'000.00		Silostrasse, Ersatz öffentliche Beleuchtung	10'570.65	12'545.50	23'116.15					38'883.85	
6150.5010.42	GR	12.02.2020	94'000.00		Haldenstrasse, Ersatz öffentliche Beleuchtung	33'550.35		33'550.35					60'449.65	
6150.5010.43	GR	04.04.2022	56'000.00		Luzernstrasse, Sanierung FussgängerbrückeGR 04.04.2022 CHF 17'600.00	16'000.00	27'100.05	43'100.05					12'899.95	
6150.5010.44	GR	04.04.2022	10'000.00		Tannenweg, Ersatz öffentliche BeleuchtungGR 04.04.22 CHF 10'000.00								10'000.00	
6150.5010.46	GR	29.04.2024	16'000.00		Wiesenstrasse, Sanierung Strasse		16'021.05	16'021.05					-21.05	
6150.5010.49	GR	29.04.2024	10'000.00		Ringstrasse, Sanierung Strasse		9'239.75	9'239.75					760.25	
6150.5010.50	GR	18.09.2023	50'000.00		Verkehrsgarten Dornacker, Sanierung BelagGR 18.09.2023 CHF 50'000.00	46'109.10	8'898.70	55'007.80					-5'007.80	
6150.5010.51	GR	16.10.2023	80'000.00		Bühl, Ersatz BrückeGR 16.10.2023 CHF 80'000.00	1'768.80		1'768.80					78'231.20	
6150.5010.52	GR	11.12.2023	68'000.00		#Silostrasse, BLS Bahnübergang Ersatz SchrankeGR 11.12.2023 CHF 68'000.00		71'935.00	71'935.00					-3'935.00	24.06.2024
6150.5060.02	GR	03.04.2023	261'100.00		#Ersatz WischmaschineGR 03.04.2023 CHF 261'100.00		258'622.35	258'622.35					2'477.65	24.06.2024
6150.6370.03	GR Referendum	13.09.2010	-200'000.00		#Investitionsbeiträge Private HohlenstrasseNettokredit				156'780.00	156'780.00			-356'780.00	24.06.2024
6150.6370.04					Haldenstrasse, Beiträge Private Strassensanierung				15'000.00	15'000.00			-15'000.00	
6150.6370.06	GR				#Tschäppel, Beiträge Private Erschliessung und Strassenverbreiterung				2'000.00	2'000.00			-2'000.00	07.04.2025
6155.5060.01	GR	26.06.2023	83'000.00		#Einführung ParkplatzbewirtschaftungGR 26.06.23 CHF 83'000.00		73'009.65	73'009.65					9'990.35	07.04.2025
6191.5040.03	Urne		2'910'000.00		#Werkhof Kauf Industriestrasse 9Urne 26.09.2021 CHF 2.650	2'917'670.65	-2'770.65	2'914'900.00					-4'900.00	08.04.2024
6191.5090.01	GR fak. Ref.	22.05.2023	232'433.00		#Neubau Werkhof, SolaranlageGR 22.05.2023 CHF 232'433.00	188'689.15		188'689.15					43'743.85	18.11.2024
6191.6360.01					#Neubau Werkhof, Einnahmen Solaranlage				32'879.90	32'879.90			-32'879.90	18.11.2024

Konto-Nr.	Kreditbeschluss				Objektbezeichnung	Kreditkontrolle							
	Organ	Datum	Kreditsumme			Ausgaben*	Ausgaben	Ausgaben*	Einnahmen	Einnahmen	Einnahmen	Saldo	Abrg.datum
7					Umweltschutz und Raumordnung								
7101.5031.04	GR Referendum	24.03.2014	225'000.00		#Hohlen- bis Bubenbergstrasse; Neubau Wasserleitung	209'340.11	9'000.00	218'340.11				6'659.89	24.06.2024
7101.5031.06	GR	12.02.2020	289'700.00		Haldenstrasse; Ersatz WasserleitungGR Proj. 17.02.20 CHF 5700.00	216'001.07		216'001.07				73'698.93	
7101.5031.08	Urne	16.09.2013	378'400.00		Silostrasse; Ersatz WasserleitungUrne 12.03.23 CHF 378'400.00	167'586.38	62'178.83	229'765.21				148'634.79	
7101.5031.10	GR	17.02.2020	22'330.00		Bubenbergstrasse; Sanierung WasserleitungGR 13.01.25 CHF 22'330.00	10'856.08	4'111.86	14'967.94				7'362.06	
7101.5031.11	GR	29.04.2024	8'000.00		Wiesenstrasse; Sanierung Wasserleitung		4'622.16	4'622.16				3'377.84	
7101.5031.28	GR	04.04.2022	51'000.00		#Tannenweg, Sanierung WasserleitungGR 04.04.22 CHF 51'000.00	25'428.61	708.64	26'137.25				24'862.75	18.11.2024
7101.5031.30	GR	04.04.2022	46'000.00		Versorgungssicherheit mit Zell, HüsliGR 04.04.22 CHF 46'000.00	39'695.13	1'131.27	40'826.40				5'173.60	
7101.5031.31	GV	12.10.2020	206'000.00		Kammemoos, Erschliessung Wasserleitung12.10.20 CHF 206'000.00	155'636.09	775.63	156'411.72				49'588.28	
7101.5031.34	GR	31.12.2021	54'000.00		#Marktgasse, Sanierung Wasserleitung	50'074.09		50'074.09				3'925.51	08.04.2024
7101.5031.35	GV		691'000.00		#Eriswilstrasse, Sanierung WasserleitungGV 13.06.23 CHF 691'000.00	358'728.28	114'348.19	473'076.47				217'923.53	18.11.2024
7101.5031.36	GR	29.04.2024	10'000.00		Ringstrasse, Sanierung Wasserleitung		6'696.07	6'696.07				3'303.93	
7101.5031.37	GR	01.01.2024	340'000.00		Langenthalstrasse, Ersatz Wasserleitung		5'900.00	5'900.00				334'100.00	
7101.6310.19	GR	24.03.2014			#Kantonsbeitrag Hydrantennetzerneuerung Hohlenstrasse				6'000.00	12'000.00	18'000.00	-18'000.00	24.06.2024
7101.6310.21	GR	01.01.2021			Kantonsbeitrag Hydrantennetzerneuerung Haldenstrasse				12'000.00		12'000.00	-12'000.00	
7101.6310.22	GR	01.01.2021			Kantonsbeitrag Hydrantennetzerweiterung Kammemoos				15'000.00		15'000.00	-15'000.00	
7101.6310.23		24.01.2022	3'000.00		#Kantonsbeitrag Hydrantennetzerneuerung Eriswilstrasse							3'000.00	08.04.2024
7101.6310.24		24.01.2022			#Kantonsbeitrag Hydrantennetzerweiterung Eriswilstrasse				6'000.00	6'000.00		-6'000.00	18.11.2024
7201.5032.02	GV	07.11.2016	1'138'664.00		#Luzernstr. / Uhusenstrasse, Kaliberwechsel07.11.2016 80'000	755'671.72		755'671.72				382'992.28	08.04.2024
7201.5032.03	GV	09.12.2013	1'159'000.00		Zustandserfassung private Abwasseranlagen (ZpA)	1'311'830.81	117'731.82	1'429'562.63				-270'562.63	
7201.5032.09	GR	12.02.2020	265'200.00		Haldenstrasse; Sanierung AbwasserleitungGR Proj. 17.02.20 CHF 8200.00	226'895.86		226'895.86				38'304.14	
7201.5032.11	GR Referendum	13.09.2010	274'531.80		#Hohlenstrasse; Sanierung Kanalisation13.09.10 CHF 4'340 12.10.20 CHF 65'531.8	318'731.98	2'200.60	320'932.58				-46'400.78	24.06.2024
7201.5032.13	GR	17.02.2020	36'685.00		Bubenbergstrasse; SanierungGR 13.01.25 CHF 36'685.00	20'626.13	8'059.36	28'685.49				7'999.51	
7201.5032.17	Urne	16.09.2016	916'920.00		Silostrasse; Sanierung AbwasserleitungUrne 12.03.23 CHF 916'920.00	126'439.35	555'034.93	681'474.28				235'445.72	
7201.5032.20	GR	29.04.2024	10'000.00		Wiesenstrasse; Sanierung Abwasserleitung (Relining)		6'933.40	6'933.40				3'066.60	
7201.5032.31	GR	05.11.2018	99'900.00		#GEP Landwirtschaft Tschappel-Nyffenegg	42'389.71		42'389.71				57'510.29	08.04.2024
7201.5032.36	GR	04.04.2022	64'800.00		#Tannenweg, Ersatz AbwasserleitungGR 04.04.2022 CHF 64'800.00	58'455.53	531.38	58'986.91				5'813.09	18.11.2024
7201.5032.39	GR	03.05.2021	197'000.00		#Tschappel, Ersatz AbwasserleitungGR 3.5.21 CHF 4'000	183'504.54		183'504.54				13'495.46	24.06.2024
7201.5032.40	GV	12.10.2020	874'000.00		Kammemoos, Erschliessung AbwasserleitungCHF 874'000.00	703'344.25	2'993.64	706'337.89				167'662.11	
7201.5032.41	GR fak. Ref.	06.09.2021	192'000.00		GEP-Landwirtschaft BühGR 06.09.21 CHF 192'000	35'096.98	3'134.14	38'231.12				153'768.88	
7201.5032.42	GR	02.05.2022	9'000.00		GEP-Landwirtschaft Schweinbrunnenberg							9'000.00	
7201.5032.45	GR	03.04.2023	333'000.00		GEP-SchweinbrunnenbergGR 03.04.2023 CHF 333'000.00	17'933.10	22'917.93	40'851.03				292'148.97	
7201.5292.01	GR	18.09.2023	64'000.00		GEP-ÜberprüfungGR 18.09.2023 CHF 64'000.00		600.00	600.00				63'400.00	
7201.6310.20	GV	09.12.2013			Kantonsbeitrag an Zustandserfassung privater Abwasseranlagen				285'750.00	75'500.00	361'250.00	-361'250.00	
7201.6310.23					#Kantonsbeitrag an GEP Landwirtschaft Tschappel-Nyffenegg					11'556.00	11'556.00	-11'556.00	08.04.2024
7201.6370.22	GR Referendum	13.09.2010	-100'000.00		#Investitionsbeiträge Private HohlenstrasseNettokredit				132'611.10		132'611.10	-232'611.10	24.06.2024
7301.5033.02	GV	12.02.2020	10'770.00		Haldenstrasse; AbfallsammelstelleGV CHF 10'770.00	13'677.43		13'677.43				-2'907.43	
7201.5033.04	GR		113'000.00		Deponie Schweinbrunnen, Sanierung01.11.2021 37'000, 19.08.24 76'000	34'445.72	7'557.52	42'003.24				70'996.76	
7410.5020.02	Urne	18.08.2008	4'715'000.00		HWS Langeten; Verbauungen nach Unwetter 2007/2008 30'000; 2010 42'000; 2012 3'000;	1'534'882.05		1'534'882.05				3'180'117.95	
7410.5020.08	GR		32'000.00		Renaturierung Rotbach ab Ammonbrücke	9'838.60	7'496.60	17'335.20				14'664.80	
7410.5020.09	GR	12.04.2021	53'000.00		#Renaturierung RotmattGR 12.04.21 CHF 53'000	31'999.45		31'999.45				21'000.55	26.08.2024
7410.6300.03	GR	12.04.2021	10'700.00		#Renaturierung Rotmatt, Subvention BundGR 12.04.21 CHF 10'700							10'700.00	26.08.2024
7410.6310.03	Urne	18.08.2008			HWS Langeten; Subventionen KantonKantonsbeitrag 3'583'000.0000				235'714.40		235'714.40	-235'714.40	
7410.6310.07	GR	12.04.2021			#Renaturierung Rotmatt, Subvention Kanton					10'879.80	10'879.80	-10'879.80	26.08.2024
7900.5290.03	GR		210'000.00		Richtplanverfahren 202224.01.2022 CHF 210'000	195'256.90	3'751.40	199'008.30				10'991.70	
9					Finanzen und Steuern								
9990.5900.01					Passivierte Einnahmen	2'692'520.30	211'239.70	2'903'760.00				-2'903'760.00	
9990.6900.01					Aktiviert Ausgaben	225'964.95		225'964.95	36'309'819.80	3'293'564.85	39'603'384.65	-39'829'349.60	

11.8.2. Nachkredite

In der Liste sind Nachkredite über CHF 100'000.00, bzw. über 10% Ursprungskredit aufgeführt: GR-Kompetenz beträgt CHF 500'000.00, ab CHF 100'001 fakultatives Referendum Einschliesslich Begründung von Kreditüberschreitungen ab CHF 5'000.00.

	Kontobezeichnung	Rechnung 2024	Budget 2024	Überschreitung	gebunden	GR	GR Fak Referendum	GV	Datum	Begründung
Total		5'501'039.35	3'469'349.20	2'031'690.15	1'784'640.79	247'049.36	-	-		
0110	Legislative	16'745.75	6'000.00	10'745.75						
3130.03	Allgemeiner Sachaufwand, Dienstleistungen Dritter	16'745.75	6'000.00	10'745.75	10'745.75				10.06.2025	Ausserordentlicher Aufwand Gemeindeversammlung Juni 2024
0220	Allgemeine Dienste	40'919.85	14'000.00	26'919.85						
3091.01	Personalwerbung	28'327.55	10'000.00	18'327.55	18'327.55				10.06.2025	Ausserordentlicher Personalwerbeaufwand für offene Stellen
3910.02	Interne Verrechnungen von Dienstleistungen Werkhofpersonal	12'592.30	4'000.00	8'592.30	8'592.30				10.06.2025	Mehrleistungen Gemeindeversammlung Juni 2024
1400	Allgemeines Rechtswesen	270'311.75	95'000.00	175'311.75						
3130.03	Allgemeiner Sachaufwand, Dienstleistungen Dritter	200'883.35	40'000.00	160'883.35	160'883.35				10.06.2025	Mehraufwand Externe infolge fehlendem Personal Bauabteilung
3130.07	Gebühren Baubewilligungen	69'428.40	55'000.00	14'428.40	14'428.40				10.06.2025	Mehr Kosten für Baubewilligungsgebühren extern
1506	Regionale Feuerwehrorganisation	50'017.80	20'000.00	30'017.80						
3130.03	Allgemeiner Sachaufwand, Dienstleistungen Dritter	30'854.50	15'000.00	15'854.50		15'854.50			07.04.2025	Höherer Dienstleistungsaufwand für Abklärungen neues Feuerwehrmagazin
3612.11	SF / interne Verrechnung Dienstleistungen	19'163.30	5'000.00	14'163.30		14'163.30			07.04.2025	Höherer Aufwand im Zusammenhang mit dem neuen Feuerwehrmagazin
1610	Militärische Verteidigung	156'642.75	83'500.00	73'142.75						
3920.01	Interne Verrechnung von Pacht, Mieten und Benützungskosten	156'642.75	83'500.00	73'142.75	73'142.75				10.06.2025	Mehr militärische Belegungen
2110	Kindergarten	416'513.80	359'000.00	57'513.80						
3130.08	Schülertransporte	66'107.45	60'000.00	6'107.45		6'107.45			07.04.2025	Mehrkosten für Schülertransporte
3611.01	Entschädigungen an Kanton	350'406.35	299'000.00	51'406.35	51'406.35				10.06.2025	Höhere Lehrergehaltskosten gemäss Kanton
2120	Primarstufe	1'486'157.25	892'100.00	594'057.25						
3611.01	Entschädigungen an Kanton	1'486'157.25	892'100.00	594'057.25	594'057.25				10.06.2025	Höhere Lehrergehaltskosten gemäss Kanton
2130	Sekundarstufe I	92'504.40	71'500.00	21'004.40						
3612.01	Entschädigungen an Gemeinden und Gemeindeverbände	92'504.40	71'500.00	21'004.40	21'004.40				10.06.2025	Mehr Schüler an Gymnasien
2140	Musikschule	149'837.30	125'050.00	24'787.30						
3636.01	Beiträge an private Organisationen ohne Erwerbszweck	149'837.30	125'050.00	24'787.30		24'787.30			07.04.2025	Abgrenzungsproblematik 2024/2025
2170	Schulliegenschaften	16'294.00	7'800.00	8'494.00						
3300.60	Planmässige Abschreibungen Mobilien VV	16'294.00	7'800.00	8'494.00	8'494.00				10.06.2025	Mehrabreibungen gemäss Anlagebuchhaltung
2198	Nicht Aufteilbares, Volks-, Tagesschule	132'120.40	36'450.00	95'670.40						
3171.02	Schulkosten Campus Perspektiven	32'000.05	11'400.00	20'600.05	20'600.05				10.06.2024	Höherer Eisbeitrag Schulen gemäss GV-Beschluss
3320.90	Planmässige Abschreibungen übrige immaterielle Anlagen	100'120.35	25'050.00	75'070.35	75'070.35				10.06.2025	Mehrabreibungen gemäss Anlagebuchhaltung
3220	Konzert und Theater	32'500.00	27'199.20	5'300.80						
3160.01	Mieten und Benützungskosten Liegenschaften	32'500.00	27'199.20	5'300.80		5'300.80			07.04.2025	Nachzahlung Saalbeitrag Technikpark für Oktober bis Dezember 2023
3290	Übrige Kultur	219'754.77	191'450.00	28'304.77						
3920.01	Interne Verrechnung von Pacht, Mieten und Benützungskosten	219'754.77	191'450.00	28'304.77		28'304.77			07.04.2025	Höhere interne Verrechnungen Beitragskonzept
3410	Sport	398'137.45	209'600.00	188'537.45						
3635.01	Beiträge an private Unternehmungen	398'137.45	209'600.00	188'537.45	188'537.45				10.06.2024	Höherer Eisbeitrag gemäss GV-Beschluss
6150	Gemeindestrassen	83'223.61	71'000.00	12'223.61						
3101.03	Verbrauchsmaterial Fahrzeuge, Maschinen und Werkzeuge	48'497.26	43'000.00	5'497.26		5'497.26			07.04.2025	Ersatz Frontscheibe Gemeindefahrzeug (Versicherungsfall)
3300.60	Planmässige Abschreibungen Mobilien VV	34'726.35	28'000.00	6'726.35	6'726.35				10.06.2025	Mehrabreibungen gemäss Anlagebuchhaltung
6155	Parkplätze	53'947.69	35'000.00	18'947.69						
3130.03	Allgemeiner Sachaufwand, Dienstleistungen Dritter	53'947.69	35'000.00	18'947.69	18'947.69				10.06.2025	Mehraufwand bei der Einführung der Parkplatzbewirtschaftung

	Kontobezeichnung	Rechnung 2024	Budget 2024	Überschreitung	gebunden	GR	GR Fak Referendum	GV	Datum	Begründung
Total		5'501'039.35	3'469'349.20	2'031'690.15	1'784'640.79	247'049.36	-	-		
6191	Werkhof	36'633.20	21'200.00	15'433.20						
3120.01	Ver- und Entsorgung Liegenschaften VV	27'542.20	18'500.00	9'042.20	9'042.20				10.06.2025	Höhere Verbrauchskosten Strom, Wasser, Abwasser (zwei Werkhöfe)
3940.01	Interne Verrechnung von kalk. Zinsen + Finanzerfolg	9'091.00	2'700.00	6'391.00	6'391.00				10.06.2025	Verzinsung Verwaltungsvermögen allgemeiner Haushalt
7101	Wasserversorgung	478'762.11	314'100.00	164'662.11						
3111.01	Anschaffung Maschinen, Geräte und Fahrzeuge	35'991.88	2'000.00	33'991.88		33'991.88			07.04.2025	Ersatz Entfeuchter Reservoir Willimatt
3120.10	Ver- und Entsorgung Liegenschaften VV	64'364.53	50'000.00	14'364.53	14'364.53				10.06.2025	Höhere Stromkosten Wasserversorgung
3143.10	Dienstleistungen Dritter für baulichen Unterhalt	78'054.90	70'000.00	8'054.90		8'054.90			07.04.2025	Sanierung Entleerungsleitung Reservoir Möhrenweid
3510.51	Einlage Anschlussgebühren in WE SF Wasser	171'229.70	100'000.00	71'229.70	71'229.70				10.06.2025	Gesetzlich vorgeschriebene Einlage
3612.12	SF / interne Verrechnung Pacht, Mieten, Benützungskosten	26'640.00	2'300.00	24'340.00		24'340.00			07.04.2025	Benützungskosten neuer Werkhof
3612.13	SF / interne Verrechnung Betriebs- und Verwaltungskosten	102'481.10	89'800.00	12'681.10		12'681.10			07.04.2025	Betriebs- und Verwaltungskosten neuer Werkhof
7201	Abwasserversorgung	886'942.97	541'000.00	345'942.97						
3130.20	Dienstleistungen Dritter, Allgemeiner Sachaufwand	42'472.15	12'000.00	30'472.15	30'472.15				10.06.2025	Mehraufwand Externe infolge fehlendem Personal Bauabteilung
3320.90	Planmässige Abschreibungen übrige immaterielle Anlagen	127'345.82	24'000.00	103'345.82	103'345.82				10.06.2025	Mehrabschreibungen gemäss Anlagebuchhaltung
3510.12	Einlage WE in SF Abwasser	366'094.90	205'000.00	161'094.90	161'094.90				10.06.2025	Höhere Einlage wegen höheren Wiederbeschaffungswerten
3510.52	Einlage Anschlussgebühren in WE SF Abwasser	351'030.10	300'000.00	51'030.10	51'030.10				10.06.2025	Gesetzlich vorgeschriebene Einlage
7301	Abfall	13'592.00	5'000.00	8'592.00						
3130.30	Dienstleistungen Dritter, Allgemeiner Sachaufwand	13'592.00	5'000.00	8'592.00		8'592.00			07.04.2025	Begleitung und Abschluss Submission Kehricht und Grüngut
7410	Gewässerverbauungen	77'482.10	25'000.00	52'482.10						
3142.01	Unterhalt Wasserbau	46'854.60	15'000.00	31'854.60		31'854.60			07.04.2025	Mehraufwand Bachverbauung Langete Bereich Mühlenweg
3910.02	Interne Verrechnung von Dienstleistungen Werkhofpersonal	30'627.50	10'000.00	20'627.50		20'627.50			07.04.2025	Mehr Dienstleistungsaufwand durch Werkhof
7710	Friedhof und Bestattung allgemein	12'892.00	6'000.00	6'892.00						
3119.01	Übrige nicht aktivierte Anlagen	12'892.00	6'000.00	6'892.00		6'892.00			07.04.2025	Mehraufwand für Schriftsteine für Urnenrabatte
9100	Allgemeine Gemeindesteuern	129'168.37	112'400.00	16'768.37						
3181.01	Tatsächliche Forderungsverluste	129'168.37	112'400.00	16'768.37	16'768.37				10.06.2025	Mehr Abschreibungsaufwand durch Betreibungen
9610	Zinsen	249'938.03	200'000.00	49'938.03						
3401.01	Zinsen kurzfristige Schulden	249'938.03	200'000.00	49'938.03	49'938.03				10.06.2025	Höhere Kosten aufgrund Anstieg Zinssätze Fremdmittelbeschaffung

11.9. Weitere massgebende Angaben

11.9.1. Wiederbeschaffungswert Wasserversorgung

Wiederbeschaffungswert, Werterhaltungskosten und Einlage in die Spezialfinanzierung Werterhalt für Wasserversorgungsanlagen ¹

Rechnungsjahr: 2024

Wasserversorgung: Huttwil

Kontaktperson: René Morgenthaler

Telefon: 062 959 88 66

Datengrundlagen Geschätzt
 GWP
 Anlagenbuchhaltung

	① Wieder- beschaffungswert brutto in Fr.	② Beiträge Dritter ² in Fr.	③ Wieder- beschaffungswert netto in Fr. (① - ②)	④ Nutzungsdauer in Jahren	⑤ Erneuerungsrate in % (100/④)	⑥ Wererhaltungs- kosten in Fr./Jahr (③*⑤)
Anlageteile						
1. Wasserfassungen			-	50	2.00%	-
2. Aufbereitungsanlagen			-	33	3.00%	-
3. Pumpwerke, Druckreduzier- und Messschächte	2'618'900	130'945	2'487'955	50	2.00%	49'759
4. Reservoir	3'693'500	140'945	3'552'555	66	1.50%	53'288
5. Leitungen und Hydranten	31'455'200	521'425	30'933'775	80	1.25%	386'672
6. Mess-, Steuerungs-, Fernwirkanlagen	614'600	30'730	583'870	20	5.00%	29'194
7. Einkaufssummen, einmalige Konzessionsabgaben ³			-			-
Total 1 - 7	38'382'200	824'045	37'558'155			518'913

⑦ Bestand Verwaltungsvermögen in Franken	1'457'793	in Prozent von ③: (100*⑦/③)	4%
⑧ Bestand Spezialfinanzierung Werterhalt in Franken	3'706'231	in Prozent von ③: (100*⑧/③)	10%

Bemerkungen:

⑨ Gewählter Einlagesatz in Prozent ⁵	80%
⑩ berechnete Einlage in SF Werterhalt in Franken (⑥ x ⑨)	415'130.49
Einmalige Anschlussgebühren, an Einlage angerechnet ⁶	171'230
Einlage Spezialfinanzierung abzüglich Anschlussgebühren	243'901
① Anzahl Einwohner im Versorgungsgebiet	5'165
② Einlage pro Einwohner in Franken (⑩ / ①)	80

Datum: 27.02.2025

Unterschrift: 

¹ Dieses Blatt ist Bestandteil der Jahresrechnung

² Zu erwartende Beiträge aus dem kantonalen Trinkwasserfonds und von der Gebäudeversicherung abziehen (beim AWA erfragen).

³ Einkaufssummen an andere Wasserversorgungen, einmalige Konzessionsabgaben oder dergleichen - die Abschreibungssätze sind anhand der Laufzeiten festzulegen. Bestehen Kategorien mit unterschiedlichen Abschreibungssätzen, so ist die Rubrik 7 manuell mit zusätzlichen Zeilen zu ergänzen. Einkaufssummen an andere Wasserversorgungen sind verbindlich mit einem Abschreibungssatz von 3 % einzutragen.

⁴ Ermittlung des Einlageprozentsatzes gemäss Kapitel 6.1. der WEA-Broschüre "Finanzierung der Wasserversorgung" (2004).

⁵ Die Einlage in die Spezialfinanzierung muss mindestens 60% betragen, solange Verwaltungsvermögen besteht oder der Bestand der SF Werterhalt nicht mehr 25% des Wiederbeschaffungswertes beträgt.

⁶ Die einmaligen Anschlussgebühren dürfen an die jährliche Einlage in die Spezialfinanzierung Werterhalt angerechnet werden.

11.9.2. Wiederbeschaffungswert Abwasserentsorgung

Wiederbeschaffungswert, Werterhaltungskosten und Einlage in die Spezialfinanzierung Werterhalt für die kommunalen Abwasseranlagen und gegebenenfalls den Gemeindeanteil an den regionalen Anlagen ¹

Rechnungsjahr: 2024

Gemeinde: Huttwil Kontaktperson: René Morgenthaler

Telefon: 062 959 88 66

E-Mail: bau@huttwil.ch

Datengrundlagen AWA
 Gemeinde Anlagenbuchhaltung 2023
 Aktualisierungsjahr: _____

	①	②	③	④	⑤	⑥
	Wiederbeschaffungswert in Fr.	Nutzungsdauer in Jahren	Erneuerungsrate in % (100/②)	Wererhaltungskosten in Fr./a (①*③)	Einlegesatz ² %	Einlage in die Spezialfinanzierung in Fr./a (④*⑤)
1. Gemeindeanlagen						
1.1 Kanalisationen	55'002'000	80	1.25%	687'525	100%	687'525
1.2 Spezialbauwerke	1'480'000	50	2.00%	29'600	100%	29'600
1.3 Abwasserreinigungsanlagen		33	3.00%	-	100%	-
Total 1 (1.1 - 1.3) bzw. mittlerer Einlegesatz (Spalte ⑤)	56'482'000			717'125	100%	717'125

2. Gemeindeanteil an regionalen Anlagen ³						
2.1 Kanalisationen		80	1.25%	-	100%	-
2.2 Spezialbauwerke		50	2.00%	-	100%	-
2.3 Abwasserreinigungsanlagen		33	3.00%	-	100%	-
Total 2 (2.1 - 2.3) bzw. mittlerer Einlegesatz (Spalte ⑤)	-			-		-

Total 1 + 2 bzw. mittlerer Einlegesatz (Spalte ⑤)	56'482'000			717'125	100%	717'125
Einmalige Anschlussgebühren, an Einlage angerechnet ⁴						351'030
Einlage Spezialfinanzierung abzüglich Anschlussgebühren						366'095

⑦ Stand Verwaltungsvermögen	5'278'204	in Prozent von ①: (100*⑦/①)		9.3%	Höchstens Fr. 200 / EW ⁵	
⑧ Stand Spezialfinanzierung Werterhalt	6'195'214	in Prozent von ①: (100*⑧/①)		11.0%	EW ⁶	5'165
					Fr./EW	139

Bemerkungen: Die Wiederbeschaffungswerte wurden aktualisiert und mit den aktuellen Laufmeterpreisen des Kantons Bern abgeglichen, Kataster-Stand: April 2021, PKI-Stand: Oktober 2023

Datum: 27. Feb 25 Unterschrift: R. Morgenthaler

¹ Diese Blatt ist Bestandteil der Jahresrechnung. Eine Kopie senden Sie bitte an das AWA: ae.awa@bve.be.ch

² Die Einlage in die Spezialfinanzierung muss mindestens 60% betragen, solange der Bestand der SF Werterhalt nicht mehr als 25% des Wiederbeschaffungswertes beträgt.

³ Daten des Teils 2 nur dann angeben, wenn der Verband die Einlage in die Spezialfinanzierung nicht selber vornimmt. (Anteil gemäss Kostenverteiler Verband).

⁴ Die einmaligen Anschlussgebühren dürfen an die jährliche Einlage in die Spezialfinanzierung Werterhalt angerechnet werden.

⁵ Gemäss Artikel 32, Absatz 4 KGV ist die Einlage in die Spezialfinanzierung auf jährlich Fr. 200 (Gemeinde und Region) pro Einwohner beschränkt.

⁶ Einwohnerwert (EW): Gemäss Artikel 36g KGV.

Bilanz

		1.1.2024	Zuwachs	Abgang	31.12.2024
	Aktiven	88'844'250.17	134'604'142.99	136'017'871.59	87'430'521.57
10	Finanzvermögen	48'570'290.87	131'117'470.14	133'371'935.74	46'315'825.27
100	Flüssige Mittel und kurzfristige Geldanlagen	1'889'187.80	61'401'879.18	59'941'000.38	3'350'066.60
1000	Kasse	3'599.40	39'133.25	37'163.90	5'568.75
10000.01	Kasse	3'599.40	39'133.25	37'163.90	5'568.75
1001	Post	208'225.29	2'270'363.43	2'226'596.80	251'991.92
10010.01	Postkonto Nr. 49-525-1	208'225.29	2'270'363.43	2'226'596.80	251'991.92
1002	Bank	1'672'023.11	59'065'471.50	57'649'988.68	3'087'505.93
10020.01	Clientis Bank Oberaargau KK Nr. 20 0.480.009.05	1'311'144.49	55'632'293.31	54'477'508.96	2'465'928.84
10020.02	BEKB Huttwil KK Nr. 20 483.001.0.79	55'698.60	25.52	46.93	55'677.19
10020.03	Clientis Bank Oberaargau KK Nr. 20 0.480.097.04	3'650.25	7'500.00	9'567.35	1'582.90
10020.04	BEKB Kontokorrent Nr. 20 598.627.6.04	200'429.40	3'000'078.39	3'158'780.50	41'727.29
10020.05	Clientis Bank Oberaargau Nr. CH16 0645 0280 2872 6451 3		336'232.61	10.00	336'222.61
10021.01	Raiffeisen Unteremmental; Sparkonto Nr. 30929.62	7'235.57	567.19	157.50	7'645.26
10021.02	BEKB Huttwil; Aktionärssparkonto Nr. 42 4.293.127.82	50'446.35	373.13	154.60	50'664.88
10021.06	Bernerland Bank, Aktionärssparkonto Nr. 64.019.366.511.1	20'152.70	2'169.05	669.00	21'652.75
10021.07	BEKB Huttwil; Wertschriftenkonto Nr. 16 978.203.0.90	21'157.00	86'231.33	3'036.50	104'351.83
10021.09	BEKB Spendenkonto Flüchtlinge 20 604.067.7.03	2'108.75	0.97	57.34	2'052.38
1009	Übrige flüssige Mittel	5'340.00	26'911.00	27'251.00	5'000.00
10090.01	REKA Checks	5'340.00	26'911.00	27'251.00	5'000.00
101	Forderungen	11'669'678.68	68'835'402.70	72'107'483.33	8'397'598.05
1010	Forderungen aus Lieferungen + Leistungen ggü Dritter	3'492'989.26	6'744'374.26	7'290'020.43	2'947'343.09
10100.01	Guthaben Verrechnungssteuer	111'985.75	71'026.66	111'752.53	71'259.88
10100.02	Debitoren NEST/IS-E	2'842'723.40	6'580'729.30	6'538'926.75	2'884'525.95
10100.03	Verschiedene Debitoren	630'980.11	78'818.30	635'141.15	74'657.26
10100.99	WB auf Guthaben Verwaltungsgebühren	-6'700.00		4'200.00	-10'900.00

Bilanz

		1.1.2024	Zuwachs	Abgang	31.12.2024
10101.99	WB auf Guthaben Wasserversorgung	-34'900.00			-34'900.00
10102.99	WB auf Guthaben Abwasserentsorgung	-44'300.00	10'900.00		-33'400.00
10103.99	WB auf Guthaben der Abfallentsorgung	-6'800.00	2'900.00		-3'900.00
1011	Kontokorrente mit Dritten	7'845.75	-959.10		6'886.65
10110.02	Gemeindeverband Bevölkerungsschutz	7'845.75	-959.10		6'886.65
1012	Steuerforderungen	3'245'459.76	34'908'427.37	34'760'298.92	3'393'588.21
10120.00	Steuer Guthaben NESKO	3'422'024.01	17'813'828.45	17'737'038.50	3'498'813.96
10120.10	Girokonto Kanton	157'035.75	17'094'478.92	16'985'730.42	265'784.25
10120.99	WB auf Steuerguthaben	-333'600.00	120.00	37'530.00	-371'010.00
1014	Transferforderungen	1'913'471.21	173'468.74	47'728.90	2'039'211.05
10140.01	Lastenausgleich Sozialhilfe	1'800'671.21	144'539.84		1'945'211.05
10140.05	Subventionen Bund + Kanton	112'800.00		18'800.00	94'000.00
10141.01	Transferkonto Kartenzahlungen Post		11'146.90	11'146.90	
10142.01	Transferkonto Kartenzahlungen EC Maestro		17'782.00	17'782.00	
1015	Interne Kontokorrente	2'997'878.00	26'972'398.13	29'971'717.43	-1'441.30
10150.01	Durchlaufkonto nicht Zuweisbares	3'000'000.00	17'040'856.45	20'040'856.45	
10150.03	Abrechnungskonto Schullager; Karten Nr. 5352 2200 2410 0478		27'950.05	27'950.05	
10150.04	Abrechnungskonto Schullager; Karten Nr. 5352 2200 2410 0486		13'429.20	13'429.20	
10150.05	Abrechnungskonto Schullager; Karten Nr. 5352 2200 2410 0494		250.00		250.00
10150.06	Abrechnungskonto Standortmarketing		93'944.00	93'944.00	
10150.08	Abrechnungskonto slowUp		12'293.50	12'293.50	
10150.10	Abrechnungskonto Weihnachtsbeleuchtung		5'635.25	5'635.25	
10150.11	Abrechnungskonto Schullager, Karten Nr. 5352 2200 2410 4983		4.30	4.30	
10155.01	Abrechnungskonto ESR-Eingänge	45.00	6'574'500.58	6'574'545.58	
10155.02	Abrechnungskonto Versicherungsprämien		107'894.05	107'894.05	
10155.03	Abrechnungskonto Löhne		3'085'573.90	3'085'573.90	
10155.04	Durchlaufkonto Debitoren Kassen		2'125.65	2'125.65	
10155.09	Durchlaufkonto Spendenkonto Flüchtlinge	-2'167.00	475.70		-1'691.30
10155.10	Durchlaufkonto Löhne		7'465.50	7'465.50	
1016	Vorschüsse für vorläufige Verwaltungsausgaben	25.55	3'132.10	3'157.65	
10160.01	Vorschüsse an Personal für Verwaltungsaufgaben	25.55	3'132.10	3'157.65	

Bilanz

		1.1.2024	Zuwachs	Abgang	31.12.2024
1019	Übrige Forderungen	12'009.15	34'561.20	34'560.00	12'010.35
10190.14	Clientis Bank Oberaargau; Mietkautionskonto Nr. 60 019.999.542.0	12'009.15	1.20		12'010.35
10191.11	Abrechnungskonto Familienausgleichskasse		34'560.00	34'560.00	
104	Aktive Rechnungsabgrenzungen	179'560.28	168'319.92	179'560.28	168'319.92
1040	TA Personalaufwand	11'954.95		11'954.95	
10400.01	TA Personalaufwand	11'954.95		11'954.95	
1041	TA Sach- und übriger Betriebsaufwand	3'387.10	5'147.30	3'387.10	5'147.30
10410.01	TA Sach- und übriger Betriebsaufwand	3'387.10	5'147.30	3'387.10	5'147.30
1043	TA Transfers der Erfolgsrechnung	162'727.60	155'439.35	162'727.60	155'439.35
10430.01	TA Transfers der Erfolgsrechnung	162'727.60	155'439.35	162'727.60	155'439.35
1044	TA Finanzaufwand / Finanzertrag	1'490.63	7'733.27	1'490.63	7'733.27
10440.01	TA Finanzaufwand / Finanzertrag	1'490.63	7'733.27	1'490.63	7'733.27
107	Finanzanlagen	25'730'245.11	678'068.34	1'110'091.75	25'298'221.70
1070	Aktien und Anteilscheine	24'635'245.11	678'068.34	1'095'091.75	24'218'221.70
10700.02	Beton AG, Hüswil; 70 Aktien à nom. CHF 1'000.00, Nrn. 1 - 34, Nrn. 141 - 176	1'218'000.00			1'218'000.00
10700.03	BEKB; 400 Namenaktien à nom. CHF 20.00	102'400.00		8'400.00	94'000.00
10700.04	Kieswerk Hüswil AG; 2'120 Namenaktien à nom. CHF 500.00	11'978'000.00			11'978'000.00
10700.05	BKW AG; 925 Namenaktien à nom. CHF 2.50	145'596.00	647.00	7'308.00	138'935.00
10700.07	Clientis Bank Oberaargau; 255 Namenaktien à nom. CHF 36.00	105'075.00		2'819.00	102'256.00
10700.08	Bernerland Bank AG; 170 Namenaktien à nom. CHF 50.00	85'850.00		1'700.00	84'150.00
10700.09	Raiffeisenbank Unteremental; 50 Genossenschaftsanteil Nr. 19250 à nom. CHF 200.00	10'000.00			10'000.00
10700.10	BLS AG; 104'400 Namenaktien à nom. CHF 1.00	31'320.00		10'440.00	20'880.00
10700.11	AquArena Sport u. Wellness AG; 10 Aktien à CHF 500.00	5'000.00			5'000.00
10701.01	Vermögensverwaltungsmandat	10'954'004.11	677'421.34	1'064'424.75	10'567'000.70

Bilanz

		1.1.2024	Zuwachs	Abgang	31.12.2024
1071	Verzinsliche Anlagen	1'095'000.00		15'000.00	1'080'000.00
10710.01	Darlehen an Kieswerk Hüswil AG	1'000'000.00			1'000'000.00
10710.02	Darlehen an Verein Pro Regio	80'000.00		10'000.00	70'000.00
10710.03	Darlehen an SC Huttwil	15'000.00		5'000.00	10'000.00
108	Sachanlagen FV	9'101'619.00	33'800.00	33'800.00	9'101'619.00
1080	Grundstücke FV	2'757'873.20			2'757'873.20
10800.01	Grundstücke FV	2'757'873.20			2'757'873.20
1084	Gebäude FV	6'343'745.80			6'343'745.80
10840.01	Gebäude Finanzvermögen	6'343'745.80			6'343'745.80
1089	Übrige Sachanlagen FV		33'800.00	33'800.00	
10890.01	Übrige Sachanlagen FV		33'800.00	33'800.00	
14	Verwaltungsvermögen	40'273'959.30	3'486'672.85	2'645'935.85	41'114'696.30
140	Sachanlagen VV	28'998'974.30	3'096'630.28	2'205'434.28	29'890'170.30
1400	Grundstücke VV unüberbaut	75'463.30			75'463.30
14000.01	Grundstücke allgemeiner Haushalt	75'463.30			75'463.30
1401	Strassen / Verkehrswege	3'822'502.00	649'704.42	141'807.42	4'330'399.00
14010.01	Strassen und Verkehrswege allgemeiner Haushalt	4'406'078.30	649'704.42		5'055'782.72
14010.99	WB Strassen und Verkehrswege allgemeiner Haushalt	-583'576.30		141'807.42	-725'383.72
1402	Wasserbau	1'175'451.00	7'496.60	39'292.60	1'143'655.00
14020.01	Anlagen Wasserbau allgemeiner Haushalt	1'360'501.00	7'496.60	10'879.80	1'357'117.80
14020.99	WB Anlagen Wasserbau allgemeiner Haushalt	-185'050.00		28'412.80	-213'462.80
1403	Tiefbauten	6'240'977.00	818'835.55	132'596.55	6'927'216.00
14030.01	Übrige Tiefbauten allgemeiner Haushalt	485'779.00			485'779.00
14030.99	WB Anlagen übrige Tiefbauten allgemeiner Haushalt	-69'420.00		12'949.00	-82'369.00
14031.01	Anlagen Wasserversorgung	1'336'007.22	209'472.65	18'000.00	1'527'479.87
14031.99	WB Anlagen Wasserversorgung	-49'926.22		19'760.65	-69'686.87
14032.01	Anlagen Abwasserentsorgung	4'807'807.50	601'805.38	11'556.00	5'398'056.88
14032.99	WB Anlagen Abwasserentsorgung	-300'623.50		69'371.38	-369'994.88
14033.01	Anlagen Abfallentsorgung	41'245.25	7'557.52		48'802.77

Bilanz

		1.1.2024	Zuwachs	Abgang	31.12.2024
14033.99	WB Anlagen Abfallentsorgung	-9'892.25		959.52	-10'851.77
1404	Hochbauten	13'195'529.00	877'613.96	648'138.96	13'425'004.00
14040.01	Hochbauten allgemeiner Haushalt	15'751'621.00	877'613.96		16'629'234.96
14040.99	WB Hochbauten allgemeiner Haushalt	-2'556'092.00		648'138.96	-3'204'230.96
1406	Mobilien VV	1'108'136.00	742'979.75	396'883.75	1'454'232.00
14060.01	Mobilien, Maschinen, Fahrzeuge allgemeiner Haushalt	881'175.25	331'632.00	193'108.00	1'019'699.25
14060.02	Mobilien, Maschinen, Fahrzeuge Feuerwehr Region Huttwil	921'995.90	411'347.75		1'333'343.65
14060.99	WB Mobilien, Maschinen, Fahrzeuge	-695'035.15		203'775.75	-898'810.90
1409	Übrige Sachanlagen	3'380'916.00		846'715.00	2'534'201.00
14090.01	Übrige Sachanlagen	474'688.10		39'263.90	435'424.20
14090.99	WB übrige Sachanlagen	-115'176.10		49'603.10	-164'779.20
14099.01	Bestehendes VV Allgemeiner Haushalt	9'242'936.95			9'242'936.95
14099.30	Bestehendes VV SF Abfallentsorgung	50'070.60			50'070.60
14099.93	WB Bestehendes VV SF Abfallentsorgung	-40'055.60		5'007.00	-45'062.60
14099.99	WB Bestehendes VV Allgemeiner Haushalt	-6'231'547.95		752'841.00	-6'984'388.95
142	Immaterielle Anlagen	584'429.00	258'792.57	335'363.57	507'858.00
1429	Übrige immaterielle Anlagen	584'429.00	258'792.57	335'363.57	507'858.00
14290.01	Übrige immaterielle Anlagen allgemeiner Haushalt	393'161.45	141'060.75		534'222.20
14290.99	WB Übrige immaterielle Anlagen allgemeiner Haushalt	-143'388.45		132'584.75	-275'973.20
14292.01	Immaterielle Anlagen Abwasserentsorgung	783'525.10	117'731.82	75'500.00	825'756.92
14292.99	WB Immaterielle Anlagen Abwasserentsorgung	-448'869.10		127'278.82	-576'147.92
144	Darlehen	4'055'000.00			4'055'000.00
1444	Darlehen an öffentliche Unternehmungen	4'000'000.00			4'000'000.00
14440.01	Darlehen an öffentliche Unternehmungen	4'000'000.00			4'000'000.00
1446	Darlehen an private Organisationen ohne Erwerbszweck	55'000.00			55'000.00
14460.01	Darlehen an private Organisationen ohne Erwerbszweck	55'000.00			55'000.00

Bilanz

		1.1.2024	Zuwachs	Abgang	31.12.2024
145	Beteiligungen, Grundkapitalien	5'075'003.00	131'250.00	56'040.00	5'150'213.00
1454	Beteiligungen an öffentlichen Unternehmungen	5'000'002.00	131'250.00	56'040.00	5'075'212.00
14540.01	Beteiligungen an öffentlichen Unternehmungen	5'000'002.00	131'250.00	56'040.00	5'075'212.00
1455	Beteiligungen an privaten Unternehmungen	1.00			1.00
14550.01	Beteiligungen an privaten Unternehmungen	1.00			1.00
1456	Beteiligungen an privaten Organisationen ohne Erwerbszweck	75'000.00			75'000.00
14560.01	Beteiligungen an privaten Organisationen ohne Erwerbszweck	75'000.00			75'000.00
146	Investitionsbeiträge	1'560'553.00		49'098.00	1'511'455.00
1461	Investitionsbeiträge an Kantone und Konkordate	222'727.00		6'960.00	215'767.00
14610.01	Investitionsbeiträge an Kanton und Konkordate allgemeiner Haushalt	276'716.90			276'716.90
14610.99	WB Investitionsbeiträge an Kanton und Konkordate allgemeiner Haushalt	-53'989.90		6'960.00	-60'949.90
1465	Investitionsbeiträge an private Unternehmungen	901'113.00		29'660.00	871'453.00
14650.01	Investitionsbeiträge an private Unternehmungen	1'092'193.35			1'092'193.35
14650.99	WB Investitionsbeiträge an private Unternehmungen	-191'080.35		29'660.00	-220'740.35
1467	Investitionsbeiträge an private Haushalte	436'713.00		12'478.00	424'235.00
14670.01	Investitionsbeiträge an private Haushalte	492'058.25			492'058.25
14670.99	WB Investitionsbeiträge an private Haushalte	-55'345.25		12'478.00	-67'823.25

Bilanz

		1.1.2024	Zuwachs	Abgang	31.12.2024
	Passiven	88'844'250.17	36'666'425.32	38'080'153.92	87'430'521.57
20	Fremdkapital	21'029'116.47	33'419'482.89	36'685'400.60	17'763'198.76
200	Laufende Verbindlichkeiten	1'337'333.44	24'081'993.39	23'297'438.97	2'121'887.86
2000	Laufende Verbindlichkeiten aus Lieferungen + Leistungen von Dritten	1'313'925.48	23'741'528.09	23'319'312.56	1'736'141.01
20000.01	Kreditoren Abacus	1'313'407.33	21'432'223.29	20'949'987.21	1'795'643.41
20000.02	Diverse Kreditoren	-4'293.30	55'598.05	84'767.70	-33'462.95
20000.03	Kreditoren manuell		1'373'575.80	1'406'219.55	-32'643.75
20000.90	Debitoren Vorauszahlungen	4'771.40	1'832.90		6'604.30
20001.01	Abrechnungskonto AHV/IV/EO/ALV		399'786.90	399'786.90	
20001.02	Abrechnungskonto Pensionskasse		360'728.05	360'728.05	
20001.03	Abrechnungskonto UVG		48'235.10	48'235.10	
20001.04	Abrechnungskonto Familienausgleichskasse		40'946.00	40'946.00	
20001.05	Abrechnungskonto KTG		28'602.00	28'602.00	
20001.06	Abrechnungskonto Quellensteuer	40.05		40.05	
2002	Steuern	3'198.81	337'142.84	310'937.76	29'403.89
20022.11	MWST Umsatzsteuer ER + IR Wasser		20.72	20.72	
20022.21	MWST Umsatzsteuer ER + IR Abwasser		24.21	24.21	
20022.31	MWST Umsatzsteuer ER + IR Abfall		-91.87	-91.87	
20022.80	MWST Abrechnungskonto	3'198.81	337'189.78	310'984.70	29'403.89
2006	Depotgelder und Kautionen	20'209.15	3'322.46	-332'811.35	356'342.96
20060.02	Mietzinskautionen	12'009.15	1.20		12'010.35
20060.04	Abrechnungskonto Bubenbergstrasse		2'821.26	-333'411.35	336'232.61
20060.50	Depot Schliessanlage Marktgasse 2 + 4	1'100.00			1'100.00
20060.51	Depot Schliessanlage Turnhalle Dornacker	7'100.00	500.00	600.00	7'000.00
201	Kurzfristige Finanzverbindlichkeiten	13'000'000.00	9'000'000.00	13'000'000.00	9'000'000.00
2010	Verbindlichkeiten ggü Finanzintermediären	13'000'000.00	8'000'000.00	13'000'000.00	8'000'000.00
20103.07	Stiftung Auffangeinrichtung BVG, Kredit 30.12.2022 - 28.12.2024 (1.31%)	6'000'000.00		6'000'000.00	
20103.09	BEKB, Kredit 26.05.2023 - 27.05.2024 (1.92%)	3'000'000.00		3'000'000.00	
20103.11	Stiftung Auffangeinrichtung BVG, Kredit 27.12.2023 - 27.12.2024 (1.68%)	4'000'000.00		4'000'000.00	

Bilanz

		1.1.2024	Zuwachs	Abgang	31.12.2024
20103.12	Stiftung Auffangeinrichtung BVG, Kredit 28.06.2024 - 28.03.2025 (1.30%)		3'000'000.00		3'000'000.00
20103.13	Swissquote Bank AG, Kredit 30.12.2024 - 30.12.2025 (0.8%)		5'000'000.00		5'000'000.00
2011	Verbindlichkeiten ggü Gemeinden und Gemeindeverbänden		1'000'000.00		1'000'000.00
20110.01	Gemeinde Bonstetten, Kredit 30.12.2024 - 30.06.2025 (1%)		1'000'000.00		1'000'000.00
204	Passive Rechnungsabgrenzungen	351'124.38	316'548.70	280'907.28	386'765.80
2040	TP Personalaufwand	98'222.85	106'054.50	98'222.85	106'054.50
20400.01	TP Personalaufwand	98'222.85	106'054.50	98'222.85	106'054.50
2041	TP Sach- und übriger Betriebsaufwand	70'274.85	33'591.55	2'370.25	101'496.15
20410.01	TP Sach- und übriger Betriebsaufwand	70'274.85	33'591.55	2'370.25	101'496.15
2043	TP Transfers der Erfolgsrechnung	138'000.00	150'000.00	138'000.00	150'000.00
20430.01	TP Transfers der Erfolgsrechnung	138'000.00	150'000.00	138'000.00	150'000.00
2044	TP Finanzaufwand / Finanzertrag	44'626.68	26'902.65	42'314.18	29'215.15
20440.01	TP Finanzaufwand / Finanzertrag	42'314.18	26'902.65	42'314.18	26'902.65
20440.02	TP Finanzaufwand / Finanzertrag - Dauerabgrenzung	2'312.50			2'312.50
205	Kurzfristige Rückstellungen	111'000.00	3'000.00	10'000.00	104'000.00
2050	Kurzfristige Rückstellungen aus Mehrleistungen des Personals	111'000.00	3'000.00	10'000.00	104'000.00
20500.01	Kurzfristige Rückstellungen aus Mehrleistungen Personal	111'000.00	3'000.00	10'000.00	104'000.00
206	Langfristige Finanzverbindlichkeiten	5'962'400.00		95'200.00	5'867'200.00
2064	Darlehen, Schuldscheine	5'962'400.00		95'200.00	5'867'200.00
20640.03	Seco, IH-Darlehen Schulhaus Hofmatt	381'200.00		47'600.00	333'600.00
20640.04	Beco, IH-Darlehen Schulhaus Hofmatt	381'200.00		47'600.00	333'600.00
20640.08	Darlehen Steffen-Tanner H.R. und R.	200'000.00			200'000.00
20640.11	Darlehen Suva, 15.11.2016 - 15.11.2028	5'000'000.00			5'000'000.00

Bilanz

		1.1.2024	Zuwachs	Abgang	31.12.2024
209	Verbindlichkeiten ggü SF und Fonds im FK	267'258.65	17'940.80	1'854.35	283'345.10
2092	Verbindlichkeiten ggü Legaten und Stiftungen ohne eigene Rechtspersönlichkeit im FK	267'258.65	17'940.80	1'854.35	283'345.10
20920.01	Nyffenegger-Fonds für den Schulbezirk Nyffel	73'683.60	368.00		74'051.60
20920.02	Ausbildungsfonds	35'678.30	178.00		35'856.30
20920.03	Fürsorgefonds	82'478.50	412.00		82'890.50
20920.04	Fonds Weihnachtsbeleuchtung	30'940.60	155.00	1'854.35	29'241.25
20920.05	Kulturfonds	8'477.25	42.00		8'519.25
20920.06	Fonds MTW (Marketing / Tourismus / Wirtschaft)	36'000.40	16'785.80		52'786.20
29	Eigenkapital	67'815'133.70	3'246'942.43	1'394'753.32	69'667'322.81
290	Verpflichtungen (+), Vorschüsse (-) ggü Spezialfinanzierungen	7'748'033.58	150'216.99	562'500.00	7'335'750.57
2900	Spezialfinanzierungen im EK	7'748'033.58	150'216.99	562'500.00	7'335'750.57
29000.01	SF Übertrag Verwaltungsvermögen IBH AG	4'499'998.00		562'500.00	3'937'498.00
29000.50	SF Feuerwehr Huttwil	1'065'641.07	9'903.20		1'075'544.27
29001.10	SF Wasserversorgung Rechnungsausgleich	-99'997.48	106'698.52		6'701.04
29002.20	SF Abwasserentsorgung Rechnungsausgleich	1'922'615.87	2'117.13		1'924'733.00
29003.30	SF Abfallentsorgung	359'776.12	31'498.14		391'274.26
293	Vorfinanzierungen	10'640'381.15	1'317'864.49	306'506.13	11'651'739.51
2930	Vorfinanzierungen	10'640'381.15	1'317'864.49	306'506.13	11'651'739.51
29300.01	SF Reparatur- und Erneuerungsfinanzierung Liegenschaften FV	862'265.65	95'500.00	13'400.00	944'365.65
29300.03	SF Parkplatzerersatzabgaben	36'315.55	109.00	19'045.20	17'379.35
29300.04	SF Grabunterhalt	53'788.30		651.00	53'137.30
29300.50	SF Feuerwehr Region Huttwil Werterhalt	725'626.20	90'000.00	80'214.75	735'411.45
29301.10	SF Wasserversorgung Werterhalt	3'364'924.66	415'130.49	73'823.80	3'706'231.35
29302.20	SF Abwasserentsorgung Werterhalt	5'597'460.79	717'125.00	119'371.38	6'195'214.41
294	Reserven	6'747'994.80	236'064.00		6'984'058.80
2940	Finanzpolitische Reserve	6'747'994.80	236'064.00		6'984'058.80
29400.01	Zusätzliche Abschreibungen	6'747'994.80	236'064.00		6'984'058.80
296	Neubewertungsreserve Finanzvermögen	12'156'821.85			12'156'821.85

Bilanz

		1.1.2024	Zuwachs	Abgang	31.12.2024
2960	Neubewertungsreserve Finanzvermögen	12'156'821.85			12'156'821.85
29600.01	Neubewertungsreserve Finanzvermögen	9'085'218.63			9'085'218.63
29601.02	Schwankungsreserve	3'071'603.22			3'071'603.22
299	Bilanzüberschuss /-fehlbetrag	30'521'902.32	1'542'796.95	525'747.19	31'538'952.08
2990	Jahresergebnis	525'747.19	1'017'049.76	525'747.19	1'017'049.76
29900.01	Jahresergebnis	525'747.19	1'017'049.76	525'747.19	1'017'049.76
2999	Kumulierte Ergebnisse der Vorjahre	29'996'155.13	525'747.19		30'521'902.32
29990.01	Kumulierte Ergebnisse Vorjahr	29'996'155.13	525'747.19		30'521'902.32

Erfolgsrechnung

		Rechnung 2024		Budget 2024		Rechnung 2023	
		Aufwand	Ertrag	Aufwand	Ertrag	Aufwand	Ertrag
ERFOLGSRECHNUNG		26'318'318.29	26'318'318.29	25'598'112.20	25'598'112.20	25'457'717.93	25'457'717.93
00	Allgemeine Verwaltung	1'559'569.15	345'956.94	1'762'300.00	311'480.00	1'472'399.39	335'954.80
	Nettoaufwand		1'213'612.21		1'450'820.00		1'136'444.59
01	Legislative und Exekutive	242'610.85		294'000.00		214'389.41	
	Nettoaufwand		242'610.85		294'000.00		214'389.41
011	Legislative	74'613.55		69'100.00		51'930.41	
	Nettoaufwand		74'613.55		69'100.00		51'930.41
0110	Legislative	74'613.55		69'100.00		51'930.41	
3000.01	Löhne, Tag- und Sitzungsgelder an Behörden und Kommissionen	7'485.00		8'500.00		6'165.00	
3050.01	AG-Beiträge AHV, IV, EO, ALV	211.60		200.00		172.15	
3053.01	AG-Beiträge Unfallversicherung	35.55		100.00		29.15	
3054.01	AG-Beiträge Familienausgleichskasse	49.80		100.00		40.35	
3055.01	AG-Beiträge Krankentaggeldversicherung	43.90		100.00		33.80	
3102.01	Drucksachen, Publikationen	13'853.55		14'000.00		10'210.30	
3130.01	Telefon, Porti, Post- und Bankspesen	20'736.25		19'000.00		11'954.71	
3130.02	Mitglieder-, Verbands- und sonstige Beiträge	2'504.50		2'600.00		2'504.50	
3130.03	Allgemeiner Sachaufwand, Dienstleistungen Dritter	16'745.75		6'000.00		9'074.75	
3132.01	Honorare für externe Berater, Fachexperten	10'269.50		16'000.00		10'231.50	
3158.01	Unterhalt Software	502.30		500.00		500.45	
3160.01	Mieten und Benützungsgebühren Liegenschaften	1'250.00		1'000.00		360.00	
3170.01	Reisekosten und Spesen	925.85		1'000.00		653.75	
012	Exekutive	167'997.30		224'900.00		162'459.00	
	Nettoaufwand		167'997.30		224'900.00		162'459.00
0120	Exekutive	167'997.30		224'900.00		162'459.00	
3000.01	Löhne, Tag- und Sitzungsgelder an Behörden und Kommissionen	115'900.20		140'000.00		115'800.20	
3050.01	AG-Beiträge AHV, IV, EO, ALV	6'423.55		7'400.00		7'273.35	
3052.01	AG-Beiträge Pensionskasse	3'966.40		4'300.00		4'236.00	
3053.01	AG-Beiträge Unfallversicherung	283.85		400.00		273.90	
3054.01	AG-Beiträge Familienausgleichskasse	1'540.70		1'700.00		1'686.90	
3055.01	AG-Beiträge Krankentaggeldversicherung	35.20		100.00		16.55	
3090.01	Aus- und Weiterbildung			4'000.00		180.00	

Erfolgsrechnung

		Rechnung 2024		Budget 2024		Rechnung 2023	
		Aufwand	Ertrag	Aufwand	Ertrag	Aufwand	Ertrag
3099.01	Übriger Personalaufwand			4'000.00		1'033.50	
3113.01	Anschaffung Hardware			12'000.00			
3170.01	Reisekosten und Spesen	623.90		4'000.00		3'294.95	
3199.01	Übriger Betriebsaufwand	39'223.50		47'000.00		28'663.65	
02	Allgemeine Dienste	1'316'958.30	345'956.94	1'468'300.00	311'480.00	1'258'009.98	335'954.80
	Nettoaufwand		971'001.36		1'156'820.00		922'055.18
022	Allgemeine Dienste	1'087'179.05	326'446.49	1'178'350.00	281'480.00	1'027'454.94	321'011.80
	Nettoaufwand		760'732.56		896'870.00		706'443.14
0220	Allgemeine Dienste, übrige	1'087'179.05	326'446.49	1'178'350.00	281'480.00	1'027'454.94	321'011.80
3010.01	Löhne des Verwaltungs- und Betriebspersonals	491'935.05		539'200.00		546'832.74	
3010.09	Lohnausfallentschädigungen, UVG, KTG, EO,	-653.35				-19'889.00	
3040.01	Betreuungszulagen	1'681.40		1'100.00		1'142.70	
3050.01	AG-Beiträge AHV, IV, EO, ALV	31'106.25		34'600.00		32'252.95	
3052.01	AG-Beiträge Pensionskasse	33'392.75		34'600.00		33'632.95	
3053.01	AG-Beiträge Unfallversicherung	4'175.45		3'200.00		4'394.55	
3054.01	AG-Beiträge Familienausgleichskasse	7'278.50		8'700.00		7'896.90	
3055.01	AG-Beiträge Krankentaggeldversicherung	5'675.65		6'000.00		5'879.90	
3090.01	Aus- und Weiterbildung	7'390.00		32'250.00		19'234.55	
3091.01	Personalwerbung	28'327.55		10'000.00		15'318.25	
3099.01	Übriger Personalaufwand	6'297.30		8'000.00		5'062.15	
3100.01	Büromaterial	10'412.30		13'000.00		7'042.10	
3102.01	Drucksachen, Publikationen	9'023.25		12'000.00		5'082.95	
3103.01	Fachliteratur, Zeitschriften	459.00		500.00		306.00	
3110.01	Anschaffung Büromöbel und Geräte	8'822.40		9'000.00		6'827.70	
3113.01	Anschaffung Hardware	95'637.35		93'000.00		53'385.55	
3118.01	Anschaffung Software			5'000.00			
3130.01	Telefon, Porti, Post- und Bankspesen	35'645.18		42'000.00		34'958.95	
3130.02	Mitglieder-, Verbands- und sonstige Beiträge	9'557.05		12'400.00		8'612.75	
3130.03	Allgemeiner Sachaufwand, Dienstleistungen Dritter	28'007.67		30'000.00		3'905.90	
3134.01	Sachversicherungen	15'321.25		12'100.00		12'916.25	
3151.01	Unterhalt Maschinen, Geräte, Fahrzeuge, Werkzeug	138.00		1'500.00		211.10	
3153.01	Unterhalt Hardware	820.65		10'000.00		9'611.50	
3158.01	Unterhalt Software	119'548.50		140'000.00		108'331.05	
3162.01	Leasingraten von Sachanlagen	7'322.55		11'000.00		5'632.15	
3170.01	Reisekosten und Spesen	5'881.65		22'000.00		4'952.50	
3171.01	Exkursionen, Schulreisen und Lager	68.80					
3181.01	Tatsächliche Forderungsverluste	150.00		500.00		139.00	

Erfolgsrechnung

		Rechnung 2024		Budget 2024		Rechnung 2023	
		Aufwand	Ertrag	Aufwand	Ertrag	Aufwand	Ertrag
3300.60	Planmässige Abschreibungen Mobilien VV			2'350.00			
3300.90	Planmässige Abschreibungen übrige Sachanlagen	31'008.00				31'007.05	
3300.91	Planmässige Abschreibungen VV HRM1 (12 Jahre)	289.00		300.00		289.00	
3611.01	Entschädigungen an Kanton	79'472.60		80'000.00		76'254.50	
3910.02	Interne Verrechnung von Dienstleistungen Werkhofpersonal	12'592.30		4'000.00		6'026.30	
3940.01	Interne Verrechnung von kalk. Zinsen + Finanzerfolg	395.00		50.00		204.00	
4210.01	Gebühren für Amtshandlungen		130.00		500.00		240.00
4240.01	Benützungsgebühren und Dienstleistungen		2'640.00		2'500.00		2'470.00
4250.01	Erlös aus Verkäufen		2'275.30		2'000.00		2'202.70
4260.01	Rückerstattungen und Kostenbeteiligungen Dritter		12'202.19		5'000.00		19'469.60
4611.01	Entschädigungen von Kanton		8'368.00		2'000.00		9'352.00
4612.01	Entschädigungen von Gemeinden						5'000.00
4612.11	SF / interne Verrechnung Dienstleistungen		19'163.30		5'000.00		5'102.40
4612.12	SF / interne Verrechnung Pacht, Mieten, Benützungskosten		10'400.00		9'200.00		9'200.00
4612.13	SF / interne Verrechnung Betriebs- und Verwaltungskosten		223'410.80		209'800.00		222'975.10
4910.01	Interne Verrechnung von Dienstleistungen		4'456.90		2'000.00		
4930.01	Interne Verrechnung von Betriebs- und Verwaltungskosten		43'400.00		43'480.00		45'000.00
029	Verwaltungsliegenschaften	229'779.25	19'510.45	289'950.00	30'000.00	230'555.04	14'943.00
	Nettoaufwand		210'268.80		259'950.00		215'612.04
0290	Verwaltungsliegenschaften	229'779.25	19'510.45	289'950.00	30'000.00	230'555.04	14'943.00
3010.01	Löhne des Verwaltungs- und Betriebspersonals	43'958.20		49'200.00		42'859.10	
3040.01	Betreuungszulagen	971.95		1'800.00		1'666.20	
3050.01	AG-Beiträge AHV, IV, EO, ALV	2'845.70		3'200.00		2'774.40	
3052.01	AG-Beiträge Pensionskasse	3'641.10		4'300.00		3'506.50	
3053.01	AG-Beiträge Unfallversicherung	375.80		400.00		367.20	
3054.01	AG-Beiträge Familienausgleichskasse	659.15		800.00		642.90	
3055.01	AG-Beiträge Krankentaggeldversicherung	397.80		600.00		388.00	
3090.01	Aus- und Weiterbildung			2'250.00			
3099.01	Übriger Personalaufwand			13'200.00			
3101.01	Betriebs- und Verbrauchsmaterial	2'156.60		3'000.00		3'306.00	
3111.01	Anschaffung Maschinen, Geräte und Fahrzeuge	648.00		6'500.00		860.00	
3120.01	Ver- und Entsorgung Liegenschaften VV	45'429.15		45'900.00		40'225.45	
3130.03	Allgemeiner Sachaufwand, Dienstleistungen Dritter	19'875.30		19'000.00		19'212.60	
3134.01	Sachversicherungen	3'385.40		3'150.00		3'073.09	
3144.01	Unterhalt Hochbauten, Gebäude Lieg VV	50'750.40		79'200.00		59'531.00	
3158.01	Unterhalt Software			3'800.00			
3170.01	Reisekosten und Spesen	61.70		50.00			
3300.40	Planmässige Abschreibungen Hochbauten VV	3'943.00		3'950.00		3'943.00	

Erfolgsrechnung

		Rechnung 2024		Budget 2024		Rechnung 2023	
		Aufwand	Ertrag	Aufwand	Ertrag	Aufwand	Ertrag
3300.90	Planmässige Abschreibungen übrige Sachanlagen	7'416.00		7'450.00		7'416.00	
3300.91	Planmässige Abschreibungen VV HRM1 (12 Jahre)	38'487.00		38'500.00		38'487.00	
3612.11	SF / interne Verrechnung Dienstleistungen			200.00			
3910.02	Interne Verrechnung von Dienstleistungen Werkhofpersonal	3'971.00		2'500.00		1'341.60	
3940.01	Interne Verrechnung von kalk. Zinsen + Finanzerfolg	806.00		1'000.00		955.00	
4260.01	Rückerstattungen und Kostenbeteiligungen Dritter		5'766.50		6'000.00		1'017.90
4479.01	Übrige Erträge Liegenschaften VV				11'000.00		
4920.01	Interne Verrechnung von Pacht, Mieten und Benützungskosten		1'260.00		1'000.00		1'980.00
4930.01	Interne Verrechnung von Betriebs- und Verwaltungskosten		12'483.95		12'000.00		11'945.10
1	Öffentliche Ordnung und Sicherheit, Verteidigung	1'967'551.43	1'401'953.52	2'040'715.00	1'394'105.00	1'934'597.82	1'355'065.00
	Nettoaufwand		565'597.91		646'610.00		579'532.82
11	Öffentliche Sicherheit	144'091.80	27'356.15	160'510.00	25'300.00	128'976.74	20'434.45
	Nettoaufwand		116'735.65		135'210.00		108'542.29
111	Polizei	144'091.80	27'356.15	160'510.00	25'300.00	128'976.74	20'434.45
	Nettoaufwand		116'735.65		135'210.00		108'542.29
1110	Polizei	144'091.80	27'356.15	160'510.00	25'300.00	128'976.74	20'434.45
3000.01	Löhne, Tag- und Sitzungsgelder an Behörden und Kommissionen	12'850.00		13'500.00		12'950.00	
3010.01	Löhne des Verwaltungs- und Betriebspersonals	76'930.05		88'100.00		71'314.89	
3010.09	Lohnausfallentschädigungen, UVG, KTG, EO,	-871.15				-7'654.35	
3040.01	Betreuungszulagen	780.00		800.00		270.00	
3050.01	AG-Beiträge AHV, IV, EO, ALV	5'564.75		5'700.00		4'769.10	
3052.01	AG-Beiträge Pensionskasse	4'995.70		5'200.00		3'655.20	
3053.01	AG-Beiträge Unfallversicherung	664.20		600.00		586.60	
3054.01	AG-Beiträge Familienausgleichskasse	1'307.05		1'500.00		1'222.95	
3055.01	AG-Beiträge Krankentaggeldversicherung	961.40		1'000.00		835.85	
3130.02	Mitglieder-, Verbands- und sonstige Beiträge	781.55		800.00		1'479.10	
3130.03	Allgemeiner Sachaufwand, Dienstleistungen Dritter	4'493.65		6'000.00		3'673.05	
3170.01	Reisekosten und Spesen	761.15		1'100.00		953.90	
3181.01	Tatsächliche Forderungsverluste			50.00			
3631.01	Beiträge an Kanton	20'240.00		20'900.00		20'336.00	
3910.02	Interne Verrechnung von Dienstleistungen Werkhofpersonal	1'189.50		2'300.00		1'679.35	
3920.01	Interne Verrechnung von Pacht, Mieten und Benützungskosten	960.00		960.00		960.00	
3930.01	Interne Verrechnung von Betriebs- und Verwaltungskosten	12'483.95		12'000.00		11'945.10	

Erfolgsrechnung

		Rechnung 2024		Budget 2024		Rechnung 2023	
		Aufwand	Ertrag	Aufwand	Ertrag	Aufwand	Ertrag
4210.01	Gebühren für Amtshandlungen		6'591.50		6'000.00		7'625.50
4240.01	Benützungsgebühren und Dienstleistungen		15'211.55		15'000.00		7'817.55
4250.01	Erlös aus Verkäufen		1'750.55		300.00		1'899.20
4260.01	Rückerstattungen und Kostenbeteiligungen Dritter		3'802.55		4'000.00		3'092.20
014	Allgemeines Rechtswesen	526'357.28	240'141.55	471'600.00	174'050.00	492'100.19	185'915.75
	Nettoaufwand		286'215.73		297'550.00		306'184.44
0140	Allgemeines Rechtswesen	526'357.28	240'141.55	471'600.00	174'050.00	492'100.19	185'915.75
	Nettoaufwand		286'215.73		297'550.00		306'184.44
1400	Allgemeines Rechtswesen	526'357.28	240'141.55	471'600.00	174'050.00	492'100.19	185'915.75
3010.01	Löhne des Verwaltungs- und Betriebspersonals	176'434.25		250'300.00		298'185.94	
3010.09	Lohnausfallentschädigungen, UVG, KTG, EO,	-326.70				-2'870.40	
3040.01	Betreuungszulagen	468.05		400.00		375.10	
3050.01	AG-Beiträge AHV, IV, EO, ALV	10'957.95		16'100.00		19'123.35	
3052.01	AG-Beiträge Pensionskasse	10'626.05		23'200.00		14'343.40	
3053.01	AG-Beiträge Unfallversicherung	1'415.50		1'600.00		2'423.45	
3054.01	AG-Beiträge Familienausgleichskasse	2'543.15		4'100.00		4'472.75	
3055.01	AG-Beiträge Krankentaggeldversicherung	2'182.60		2'800.00		3'672.45	
3102.01	Drucksachen, Publikationen			200.00			
3130.01	Telefon, Porti, Post- und Bankspesen					31.10	
3130.03	Allgemeiner Sachaufwand, Dienstleistungen Dritter	200'883.35		40'000.00		37'206.30	
3130.04	Gebühren Fremdenpolizei	32'301.80		31'000.00		27'635.30	
3130.05	Gebühren Einbürgerungen	2'300.00		5'000.00		3'450.00	
3130.06	Gebühren Zivilstandsämter	234.80		3'500.00		5'304.10	
3130.07	Gebühren Baubewilligungen	69'428.40		55'000.00		60'475.30	
3132.01	Honorare für externe Berater, Fachexperten	5'844.62		30'000.00		9'177.45	
3170.01	Reisekosten und Spesen	987.75		700.00		1'865.95	
3181.01	Tatsächliche Forderungsverluste	1'587.96		500.00		1'037.90	
3611.01	Entschädigungen an Kanton	8'487.75		7'200.00		6'190.75	
4210.01	Gebühren für Amtshandlungen		13'087.80		20'000.00		19'380.45
4210.04	Gebühren Einwohnerkontrolle		51'769.80		48'000.00		50'534.10
4210.05	Gebühren Einbürgerungen		3'150.00		6'000.00		6'300.00
4210.07	Gebühren Baubewilligungen		172'133.95		100'000.00		109'701.20
4260.01	Rückerstattungen und Kostenbeteiligungen Dritter				50.00		
15	Feuerwehr	912'716.67	912'716.67	1'052'155.00	1'052'155.00	1'024'895.20	1'024'895.20
150	Feuerwehr	912'716.67	912'716.67	1'052'155.00	1'052'155.00	1'024'895.20	1'024'895.20

Erfolgsrechnung

		Rechnung 2024		Budget 2024		Rechnung 2023	
		Aufwand	Ertrag	Aufwand	Ertrag	Aufwand	Ertrag
1500	Feuerwehr	237'462.15	237'462.15	253'950.00	253'950.00	309'081.15	309'081.15
3101.01	Betriebs- und Verbrauchsmaterial			500.00		50.00	
3120.01	Ver- und Entsorgung Liegenschaften VV	2'288.50		3'000.00		2'319.95	
3134.01	Sachversicherungen	646.77		600.00		602.89	
3144.01	Unterhalt Hochbauten, Gebäude Lieg VV			4'500.00		3'684.80	
3180.01	Wertberichtigungen auf Forderungen (Delkredere)	-120.00				1'210.00	
3181.01	Tatsächliche Forderungsverluste	7'435.41		6'000.00		9'605.95	
3300.40	Planmässige Abschreibungen Hochbauten VV	3'439.00		3'450.00		3'439.00	
3612.11	SF / interne Verrechnung Dienstleistungen					58.50	
3612.13	SF / interne Verrechnung Betriebs- und Verwaltungskosten	9'000.00		9'000.00		9'000.00	
3632.01	Beiträge an Gemeinden	204'869.27		220'735.00		232'523.75	
4200.01	Feuerwehrrersatzabgabe		234'677.15		216'000.00		233'891.15
4409.01	Übrige Zinsen		2'785.00		2'500.00		4'290.00
4612.01	Entschädigungen von Gemeinden				35'450.00		70'900.00
9010.01	Abschluss SF und Fonds im EK; Ertragsüberschuss	9'903.20		6'165.00		46'586.31	
1506	Regionale Feuerwehrorganisation	675'254.52	675'254.52	798'205.00	798'205.00	715'814.05	715'814.05
3000.01	Löhne, Tag- und Sitzungsgelder an Behörden und Kommissionen	10'465.55		10'640.00		7'110.00	
3010.01	Löhne des Verwaltungs- und Betriebspersonals	42'412.55		42'500.00		27'641.41	
3010.02	Feuerwehr Sold, Funktionsentschädigungen, Taggelder für Kurse	161'990.00		172'900.00		159'962.50	
3010.09	Lohnausfallentschädigungen, UVG, KTG, EO,	-217.80				-1'913.65	
3040.01	Betreuungszulagen	627.00		700.00		197.10	
3050.01	AG-Beiträge AHV, IV, EO, ALV	5'295.90		2'800.00		4'295.10	
3052.01	AG-Beiträge Pensionskasse	3'033.00		3'500.00		1'964.75	
3053.01	AG-Beiträge Unfallversicherung	529.55		300.00		381.95	
3054.01	AG-Beiträge Familienausgleichskasse	1'232.80		700.00		1'023.60	
3055.01	AG-Beiträge Krankentaggeldversicherung	542.20		500.00		350.90	
3090.01	Aus- und Weiterbildung	15'597.53		24'500.00		17'521.50	
3099.01	Übriger Personalaufwand	4'088.65		5'400.00		4'663.00	
3100.01	Büromaterial	1'380.00		2'000.00		1'648.50	
3101.01	Betriebs- und Verbrauchsmaterial	10'213.30		19'000.00		6'970.85	
3102.01	Drucksachen, Publikationen	2'606.50		3'600.00		4'176.75	
3103.01	Fachliteratur, Zeitschriften	975.00		1'975.00		1'125.00	
3111.01	Anschaffung Maschinen, Geräte und Fahrzeuge	17'234.95		31'560.00		18'363.00	
3112.01	Anschaffung Kleider	14'988.65		41'000.00		61'190.25	
3130.01	Telefon, Porti, Post- und Bankspesen	4'248.54		6'200.00		3'785.60	
3130.02	Mitglieder-, Verbands- und sonstige Beiträge	2'781.65		3'000.00		2'823.40	

Erfolgsrechnung

		Rechnung 2024		Budget 2024		Rechnung 2023	
		Aufwand	Ertrag	Aufwand	Ertrag	Aufwand	Ertrag
3130.03	Allgemeiner Sachaufwand, Dienstleistungen Dritter	30'854.50		15'000.00		4'443.95	
3134.01	Sachversicherungen	17'141.40		17'300.00		17'225.69	
3137.01	Steuern und Abgaben	4'316.80		3'000.00		2'246.80	
3151.01	Unterhalt Maschinen, Geräte, Fahrzeuge, Werkzeug	55'372.75		55'370.00		57'670.55	
3160.01	Mieten und Benützungsgebühren Liegenschaften	56'420.00		58'070.00		56'575.00	
3161.01	Mieten und Benützungsgebühren von Mobilien, Maschinen und	954.00		1'200.00			
3170.01	Reisekosten und Spesen	10'391.50		10'040.00		9'000.15	
3181.01	Tatsächliche Forderungsverluste					240.00	
3300.60	Planmässige Abschreibungen Mobilien VV	80'214.75		123'800.00		68'728.00	
3409.01	Übrige Passivzinsen			800.00			
3612.01	Entschädigungen an Gemeinden und Gemeindeverbände			35'450.00		70'900.00	
3612.11	SF / interne Verrechnung Dienstleistungen	19'163.30		5'000.00		5'102.40	
3612.12	SF / interne Verrechnung Pacht, Mieten, Benützungskosten	10'400.00		10'400.00		10'400.00	
3893.01	Einlagen in Vorfinanzierungen des EK	90'000.00		90'000.00		90'000.00	
4240.01	Benützungsgebühren und Dienstleistungen		6'976.60		10'000.00		7'221.20
4250.01	Erlös aus Verkäufen		4'446.00		5'000.00		2'184.00
4260.01	Rückerstattungen und Kostenbeteiligungen Dritter		19'855.00		25'000.00		15'046.20
4270.01	Bussen		180.00		400.00		300.00
4409.01	Übrige Zinsen		1'496.00				1'554.00
4612.01	Entschädigungen von Gemeinden		3'018.90		3'000.00		3'018.90
4632.01	Beiträge von Gemeinden		417'895.27		432'505.00		476'477.75
4634.01	Beiträge von öffentlichen Unternehmen		141'172.00		198'500.00		141'284.00
4893.01	Entnahme aus Vorfinanzierungen des EK		80'214.75		123'800.00		68'728.00
16	Verteidigung	384'385.68	221'739.15	356'450.00	142'600.00	288'625.69	123'819.60
	Nettoaufwand		162'646.53		213'850.00		164'806.09
161	Militärische Verteidigung	240'836.53	197'985.00	206'900.00	99'200.00	155'481.58	91'160.85
	Nettoaufwand		42'851.53		107'700.00		64'320.73
1610	Militärische Verteidigung	240'836.53	197'985.00	206'900.00	99'200.00	155'481.58	91'160.85
3010.01	Löhne des Verwaltungs- und Betriebspersonals	3'739.15		3'400.00		4'918.53	
3010.09	Lohnausfallentschädigungen, UVG, KTG, EO,	-108.90				-956.85	
3040.01	Betreuungszulagen	97.50		100.00		33.75	
3050.01	AG-Beiträge AHV, IV, EO, ALV	235.10		300.00		257.40	
3052.01	AG-Beiträge Pensionskasse	240.80		300.00		312.55	
3053.01	AG-Beiträge Unfallversicherung	31.65		100.00		36.40	
3054.01	AG-Beiträge Familienausgleichskasse	55.90		100.00		73.55	
3055.01	AG-Beiträge Krankentaggeldversicherung	47.65		100.00		56.20	

Erfolgsrechnung

		Rechnung 2024		Budget 2024		Rechnung 2023	
		Aufwand	Ertrag	Aufwand	Ertrag	Aufwand	Ertrag
3101.01	Betriebs- und Verbrauchsmaterial	1'520.50		5'000.00		3'585.40	
3102.01	Drucksachen, Publikationen	238.70		600.00		155.10	
3111.01	Anschaffung Maschinen, Geräte und Fahrzeuge	810.10		400.00			
3119.01	Übrige nicht aktivierbare Anlagen	22.50		500.00		200.00	
3120.01	Ver- und Entsorgung Liegenschaften VV	11'195.50		8'600.00		9'282.65	
3130.02	Mitglieder-, Verbands- und sonstige Beiträge	6'750.00		6'750.00		6'750.00	
3134.01	Sachversicherungen	507.08		500.00		473.04	
3144.01	Unterhalt Hochbauten, Gebäude Lieg VV	2'478.15		8'000.00		7'732.55	
3151.01	Unterhalt Maschinen, Geräte, Fahrzeuge, Werkzeug	708.60		1'400.00		377.80	
3170.01	Reisekosten und Spesen	746.50		800.00		74.95	
3300.30	Planmässige Abschreibungen übriger Tiefbauten VV	10'984.00		11'000.00		10'985.00	
3300.40	Planmässige Abschreibungen Hochbauten VV	3'439.00		3'450.00		3'439.00	
3300.91	Planmässige Abschreibungen VV HRM1 (12 Jahre)	463.00		500.00		464.00	
3611.01	Entschädigungen an Kanton	1'166.00				7.00	
3910.02	Interne Verrechnung von Dienstleistungen Werkhofpersonal	37'435.30		70'000.00		29'491.00	
3920.01	Interne Verrechnung von Pacht, Mieten und Benützungskosten	156'642.75		83'500.00		76'297.56	
3940.01	Interne Verrechnung von kalk. Zinsen + Finanzerfolg	1'390.00		1'500.00		1'435.00	
4240.01	Benützungsgebühren und Dienstleistungen		4'379.20		3'000.00		3'512.25
4250.01	Erlös aus Verkäufen		40.00				
4260.01	Rückerstattungen und Kostenbeteiligungen Dritter		476.55				50.00
4610.01	Entschädigungen von Bund		152'946.75		90'000.00		74'394.00
4920.01	Interne Verrechnung von Pacht, Mieten und Benützungskosten		40'142.50		6'200.00		13'204.60
162	Zivile Verteidigung	143'549.15	23'754.15	149'550.00	43'400.00	133'144.11	32'658.75
	Nettoaufwand		119'795.00		106'150.00		100'485.36
1620	Zivilschutz	143'549.15	23'754.15	149'550.00	43'400.00	133'144.11	32'658.75
3101.01	Betriebs- und Verbrauchsmaterial	182.00		1'800.00			
3102.01	Drucksachen, Publikationen			1'000.00			
3120.01	Ver- und Entsorgung Liegenschaften VV	15'367.90		22'500.00		18'966.55	
3130.01	Telefon, Porti, Post- und Bankspesen			1'500.00			
3130.03	Allgemeiner Sachaufwand, Dienstleistungen Dritter			1'000.00		1'000.00	
3134.01	Sachversicherungen	2'435.60		2'350.00		2'265.51	
3144.01	Unterhalt Hochbauten, Gebäude Lieg VV	20'803.95		16'500.00		14'443.55	
3151.01	Unterhalt Maschinen, Geräte, Fahrzeuge, Werkzeug	858.30		700.00		615.00	
3160.01	Mieten und Benützungsgebühren Liegenschaften	600.00		2'100.00		600.00	
3300.91	Planmässige Abschreibungen VV HRM1 (12 Jahre)	11'637.00		11'700.00		11'638.00	
3632.01	Beiträge an Gemeinden	83'886.00		88'000.00		83'440.50	

Erfolgsrechnung

		Rechnung 2024		Budget 2024		Rechnung 2023	
		Aufwand	Ertrag	Aufwand	Ertrag	Aufwand	Ertrag
3910.02	Interne Verrechnung von Dienstleistungen Werkhofpersonal			200.00			
3920.01	Interne Verrechnung von Pacht, Mieten und Benützungskosten	7'638.40					
3940.01	Interne Verrechnung von kalk. Zinsen + Finanzerfolg	140.00		200.00		175.00	
4240.01	Benützungsgebühren und Dienstleistungen		4'780.00		3'000.00		3'740.00
4470.01	Pacht- und Mietzinse Liegenschaften VV		168.00				168.00
4611.01	Entschädigungen von Kanton		900.00		900.00		900.00
4630.01	Beiträge vom Bund		9'500.00		3'500.00		3'500.00
4632.02	Beiträge von Gemeindeverbände		716.15				1'675.25
4920.01	Interne Verrechnung von Pacht, Mieten und Benützungskosten		7'690.00		36'000.00		22'675.50
2	Bildung	6'940'291.30	2'302'039.70	6'801'680.00	2'623'915.00	6'737'309.63	2'347'028.15
	Nettoaufwand		4'638'251.60		4'177'765.00		4'390'281.48
21	Obligatorische Schule	6'745'387.65	2'295'631.70	6'605'130.00	2'615'515.00	6'547'794.56	2'341'028.15
	Nettoaufwand		4'449'755.95		3'989'615.00		4'206'766.41
211	Eingangsstufe	439'544.17	19'216.00	384'050.00	12'700.00	348'541.00	8'460.00
	Nettoaufwand		420'328.17		371'350.00		340'081.00
2110	Kindergarten	439'544.17	19'216.00	384'050.00	12'700.00	348'541.00	8'460.00
3090.01	Aus- und Weiterbildung			800.00		1'720.00	
3104.01	Schul- / Büromaterial und Drucksachen	6'174.95		6'600.00		7'426.75	
3104.08	Verbrauchsmaterial textiles/technisches Gestalten	2'254.50					
3109.01	Übriger Material- und Warenaufwand	4'715.78		4'500.00		4'123.75	
3110.01	Anschaffung Büromöbel und Geräte	4'137.19		6'000.00		6'570.10	
3113.01	Anschaffung Hardware	529.10		1'000.00			
3130.01	Telefon, Porti, Post- und Bankspesen	586.85		300.00		131.05	
3130.03	Allgemeiner Sachaufwand, Dienstleistungen Dritter	726.80		1'000.00		466.20	
3130.08	Schülertransporte	66'107.45		60'000.00		68'490.80	
3134.01	Sachversicherungen	230.00		250.00		230.00	
3151.01	Unterhalt Maschinen, Geräte, Fahrzeuge, Werkzeug	772.10		500.00		263.90	
3158.01	Unterhalt Software	1'678.50		850.00		1'675.75	
3162.01	Leasingraten von Sachanlagen	469.25		1'200.00		846.40	
3170.01	Reisekosten und Spesen	156.65		1'500.00		1'998.30	
3171.01	Exkursionen, Schulreisen und Lager	598.70		550.00			
3611.01	Entschädigungen an Kanton	350'406.35		299'000.00		254'598.00	
4260.01	Rückerstattungen und Kostenbeteiligungen Dritter						550.00
4612.01	Entschädigungen von Gemeinden		19'216.00		12'700.00		7'910.00

Erfolgsrechnung

		Rechnung 2024		Budget 2024		Rechnung 2023	
		Aufwand	Ertrag	Aufwand	Ertrag	Aufwand	Ertrag
212	Primarstufe	1'778'876.16	238'894.25	1'229'450.00	238'900.00	1'582'348.00	210'986.35
	Nettoaufwand		1'539'981.91		990'550.00		1'371'361.65
2120	Primarstufe	1'778'876.16	238'894.25	1'229'450.00	238'900.00	1'582'348.00	210'986.35
3090.01	Aus- und Weiterbildung	1'601.60		3'500.00		1'550.00	
3099.01	Übriger Personalaufwand	1'321.30		2'000.00		2'552.00	
3104.01	Schul- / Büromaterial und Drucksachen	85'356.45		82'000.00		83'975.85	
3104.02	Verbrauchsmaterial textiles Gestalten					186.65	
3104.05	Anschaffungen Bibliothek	3'893.65		3'900.00		4'109.55	
3104.08	Verbrauchsmaterial textiles/technisches Gestalten	15'983.81		21'000.00		21'797.55	
3105.01	Lebensmittel Hauswirtschaft	934.55		7'200.00		927.80	
3109.01	Übriger Material- und Warenaufwand	5'767.20		9'000.00		9'815.70	
3110.01	Anschaffung Büromöbel und Geräte	25'734.75		25'900.00		17'425.45	
3113.01	Anschaffung Hardware	10'820.80		17'000.00		5'199.65	
3130.01	Telefon, Porti, Post- und Bankspesen	1'540.70		1'500.00		1'689.75	
3130.03	Allgemeiner Sachaufwand, Dienstleistungen Dritter	7'787.00		11'000.00		5'731.05	
3130.08	Schülertransporte	4'166.00		5'000.00		2'632.00	
3134.01	Sachversicherungen	1'296.00		1'300.00		1'296.00	
3151.01	Unterhalt Maschinen, Geräte, Fahrzeuge, Werkzeug	4'452.50		4'000.00		5'510.30	
3158.01	Unterhalt Software	9'404.95		12'000.00		8'215.45	
3162.01	Leasingraten von Sachanlagen	9'811.05		8'000.00		8'835.25	
3170.01	Reisekosten und Spesen	1'993.70		3'000.00		1'718.20	
3171.01	Exkursionen, Schulreisen und Lager	21'770.10		24'900.00		19'529.20	
3300.60	Planmässige Abschreibungen Mobilien VV	49'417.00		49'450.00		49'417.00	
3611.01	Entschädigungen an Kanton	1'486'157.25		892'100.00		1'284'883.00	
3612.01	Entschädigungen an Gemeinden und Gemeindeverbände	29'251.80		45'000.00		44'788.60	
3940.01	Interne Verrechnung von kalk. Zinsen + Finanzerfolg	414.00		700.00		562.00	
4250.01	Erlös aus Verkäufen		1'843.70		500.00		86.25
4260.01	Rückerstattungen und Kostenbeteiligungen Dritter		3'724.30				6'250.20
4611.01	Entschädigungen von Kanton		9'890.25				18'757.90
4612.01	Entschädigungen von Gemeinden		223'436.00		238'400.00		185'892.00
213	Oberstufe	1'730'227.79	1'292'786.30	1'991'435.00	1'743'600.00	2'032'870.55	1'501'239.50
	Nettoaufwand		437'441.49		247'835.00		531'631.05
2130	Sekundarstufe I	1'730'227.79	1'292'786.30	1'991'435.00	1'743'600.00	2'032'870.55	1'501'239.50
3090.01	Aus- und Weiterbildung	-870.00		6'500.00		90.00	
3099.01	Übriger Personalaufwand	1'998.35		1'550.00		1'225.60	
3104.01	Schul- / Büromaterial und Drucksachen	78'961.25		76'900.00		74'796.40	

Erfolgsrechnung

	Rechnung 2024		Budget 2024		Rechnung 2023	
	Aufwand	Ertrag	Aufwand	Ertrag	Aufwand	Ertrag
3104.02	Verbrauchsmaterial textiles Gestalten	10'665.19		15'600.00	13'720.90	
3104.03	Verbrauchsmaterial technisches Gestalten	14'105.40		12'900.00	13'088.35	
3104.05	Anschaffungen Bibliothek	23.05		400.00	139.00	
3104.08	Verbrauchsmaterial textiles/technisches Gestalten	106.40			98.35	
3104.14	Schulmaterial RIK+	5'685.95		6'000.00	1'446.80	
3105.01	Lebensmittel Hauswirtschaft	18'672.20		23'300.00	19'979.80	
3105.02	Lebensmittel WAH RIK+	1'496.40		9'945.00	60.95	
3109.01	Übriger Material- und Warenaufwand	2'884.55		4'500.00	6'744.45	
3109.02	Übriger Material- und Warenaufwand RIK+	579.50		600.00	430.75	
3110.01	Anschaffung Büromöbel und Geräte	14'444.90		26'515.00	47'826.45	
3113.01	Anschaffung Hardware	37'994.90		45'000.00	42'554.70	
3113.02	Anschaffung Hardware RIK+	557.10		3'000.00	4'203.10	
3130.01	Telefon, Porti, Post- und Bankspesen	1'085.15		1'300.00	1'179.55	
3130.02	Mitglieder-, Verbands- und sonstige Beiträge			100.00		
3130.03	Allgemeiner Sachaufwand, Dienstleistungen Dritter	1'973.45		4'500.00	2'475.95	
3130.08	Schülertransporte	6'673.60		5'800.00	4'788.00	
3134.01	Sachversicherungen	1'485.00		1'500.00	1'485.00	
3151.01	Unterhalt Maschinen, Geräte, Fahrzeuge, Werkzeug	10'189.50		8'500.00	12'638.10	
3158.01	Unterhalt Software	7'279.15		12'000.00	10'962.25	
3160.01	Mieten und Benützungsgebühren Liegenschaften	32'044.10		28'000.00	34'576.30	
3162.01	Leasingraten von Sachanlagen	8'467.50		8'000.00	6'887.55	
3170.01	Reisekosten und Spesen	2'832.15		3'500.00	3'583.40	
3171.01	Exkursionen, Schulreisen und Lager	32'853.20		54'975.00	37'037.55	
3171.03	Exkursionen, Schulreisen und Lager RIK+	2'250.80		2'000.00	130.80	
3181.01	Tatsächliche Forderungsverluste	130.00				
3300.91	Planmässige Abschreibungen VV HRM1 (12 Jahre)	2'049.00		2'100.00	2'050.00	
3611.01	Entschädigungen an Kanton	1'341'080.65		1'554'900.00	1'603'958.50	
3612.01	Entschädigungen an Gemeinden und Gemeindeverbände	92'504.40		71'500.00	84'681.00	
3940.01	Interne Verrechnung von kalk. Zinsen + Finanzerfolg	25.00		50.00	31.00	
4250.01	Erlös aus Verkäufen		8'515.50		9'300.00	14'415.35
4260.01	Rückerstattungen und Kostenbeteiligungen Dritter				1'000.00	4'508.05
4611.01	Entschädigungen von Kanton		37'342.50			74'765.40
4611.02	Entschädigungen von Kanton RIK+		65'477.20		60'000.00	3'200.00
4612.01	Entschädigungen von Gemeinden		1'181'451.10		1'673'300.00	1'404'350.70
214	Musikschulen	159'921.15		140'610.00	111'771.65	805.50
	Nettoaufwand		159'921.15		140'610.00	110'966.15
2140	Musikschule	159'921.15		140'610.00	111'771.65	805.50
3636.01	Beiträge an private Organisationen ohne Erwerbszweck	149'837.30		125'050.00	100'216.65	

Erfolgsrechnung

		Rechnung 2024		Budget 2024		Rechnung 2023	
		Aufwand	Ertrag	Aufwand	Ertrag	Aufwand	Ertrag
3920.01	Interne Verrechnung von Pacht, Mieten und Benützungskosten	10'083.85		15'480.00		11'555.00	
3930.01	Interne Verrechnung von Betriebs- und Verwaltungskosten			80.00			
4260.01	Rückerstattungen und Kostenbeteiligungen Dritter						805.50
217	Schulliegenschaften	2'063'540.24	564'947.45	2'304'280.00	456'415.00	1'999'756.01	450'140.80
	Nettoaufwand		1'498'592.79		1'847'865.00		1'549'615.21
2170	Schulliegenschaften	2'063'540.24	564'947.45	2'304'280.00	456'415.00	1'999'756.01	450'140.80
3010.01	Löhne des Verwaltungs- und Betriebspersonals	508'694.77		474'500.00		463'224.64	
3010.09	Lohnausfallentschädigungen, UVG, KTG, EO,	-32'535.17				-2'244.96	
3040.01	Betreuungszulagen	3'691.27		6'100.00		6'245.06	
3050.01	AG-Beiträge AHV, IV, EO, ALV	30'486.06		31'000.00		29'218.17	
3052.01	AG-Beiträge Pensionskasse	41'477.87		38'500.00		36'361.20	
3053.01	AG-Beiträge Unfallversicherung	3'698.12		3'300.00		3'532.36	
3054.01	AG-Beiträge Familienausgleichskasse	7'063.25		8'100.00		6'770.95	
3055.01	AG-Beiträge Krankentaggeldversicherung	4'409.62		5'700.00		4'074.09	
3090.01	Aus- und Weiterbildung	360.00		2'450.00		2'240.00	
3099.01	Übriger Personalaufwand	544.00		3'650.00		783.95	
3101.01	Betriebs- und Verbrauchsmaterial	29'512.20		56'400.00		32'392.76	
3111.01	Anschaffung Maschinen, Geräte und Fahrzeuge	18'644.00		29'400.00		28'435.15	
3120.01	Ver- und Entsorgung Liegenschaften VV	311'329.00		308'300.00		273'857.43	
3130.01	Telefon, Porti, Post- und Bankspesen	2'544.50		1'900.00		2'182.50	
3132.01	Honorare für externe Berater, Fachexperten	4'869.90		20'000.00		2'800.20	
3134.01	Sachversicherungen	34'400.30		33'200.00		30'052.77	
3140.01	Unterhalt an Grundstücken	22'541.40		45'700.00		44'430.00	
3144.01	Unterhalt Hochbauten, Gebäude Lieg VV	182'937.80		280'750.00		166'677.61	
3151.01	Unterhalt Maschinen, Geräte, Fahrzeuge, Werkzeug	4'173.40		23'000.00		1'504.90	
3170.01	Reisekosten und Spesen	1'859.59				535.38	
3181.01	Tatsächliche Forderungsverluste	-1.00					
3300.40	Planmässige Abschreibungen Hochbauten VV	345'541.61		348'200.00		307'700.55	
3300.60	Planmässige Abschreibungen Mobilien VV	16'294.00		7'800.00		16'293.70	
3300.90	Planmässige Abschreibungen übrige Sachanlagen	3'475.00		10'000.00		3'810.25	
3300.91	Planmässige Abschreibungen VV HRM1 (12 Jahre)	378'623.00		378'630.00		378'624.00	
3612.11	SF / interne Verrechnung Dienstleistungen			300.00			
3910.02	Interne Verrechnung von Dienstleistungen Werkhofpersonal	116'291.75		160'750.00		137'250.35	
3940.01	Interne Verrechnung von kalk. Zinsen + Finanzerfolg	22'614.00		26'650.00		23'003.00	
4260.01	Rückerstattungen und Kostenbeteiligungen Dritter		4'606.65				2'907.65
4449.01	Marktwertanpassungen übr. Sachanlagen		33'800.00				
4470.01	Pacht- und Mietzinse Liegenschaften VV		91'957.85		93'550.00		105'462.40

Erfolgsrechnung

		Rechnung 2024		Budget 2024		Rechnung 2023	
		Aufwand	Ertrag	Aufwand	Ertrag	Aufwand	Ertrag
4472.01	Vergütung für Benützungen Liegenschaften VV		26'384.00		28'460.00		36'490.05
4479.01	Übrige Erträge Liegenschaften VV		11'368.95		11'500.00		14'830.20
4920.01	Interne Verrechnung von Pacht, Mieten und Benützungskosten		396'830.00		322'905.00		290'450.50
218	Tagesbetreuung	167'681.25	114'113.25	187'155.00	106'000.00	69'860.15	24'583.00
	Nettoaufwand		53'568.00		81'155.00		45'277.15
2180	Tagesbetreuung	167'681.25	114'113.25	187'155.00	106'000.00	69'860.15	24'583.00
3110.01	Anschaffung Büromöbel und Geräte			5'000.00		17'065.00	
3130.03	Allgemeiner Sachaufwand, Dienstleistungen Dritter			500.00			
3130.08	Schülertransporte			10'500.00		1'440.00	
3134.01	Sachversicherungen	949.40				502.30	
3137.01	Steuern und Abgaben	127.85				165.85	
3161.01	Mieten und Benützungsgebühren von Mobilien, Maschinen und	8'160.00				4'080.00	
3636.01	Beiträge an private Organisationen ohne Erwerbszweck	91'346.00		104'500.00		18'000.00	
3910.02	Interne Verrechnung von Dienstleistungen Werkhofpersonal	181.75				3'127.00	
3920.01	Interne Verrechnung von Pacht, Mieten und Benützungskosten	66'916.25		66'655.00		25'480.00	
4240.01	Benützungsgebühren und Dienstleistungen		621.75				400.00
4260.01	Rückerstattungen und Kostenbeteiligungen Dritter		6'000.00		6'000.00		6'000.00
4611.01	Entschädigungen von Kanton		99'317.00		100'000.00		18'183.00
4630.01	Beiträge vom Bund		8'174.50				
219	Obligatorische Schule	405'596.89	65'674.45	368'150.00	57'900.00	402'647.20	144'813.00
	Nettoaufwand		339'922.44		310'250.00		257'834.20
2190	Schulleitung und Schulverwaltung	1'309.25					
3109.01	Übriger Material- und Warenaufwand	380.35					
3130.01	Telefon, Porti, Post- und Bankspesen	928.90					
2197	Schulsozialdienst	146'618.10	52'922.45	170'400.00	55'000.00	151'826.65	50'886.60
3010.01	Löhne des Verwaltungs- und Betriebspersonals	115'521.35		116'900.00		112'360.15	
3010.09	Lohnausfallentschädigungen, UVG, KTG, EO,	-7'216.65					
3040.01	Betreuungszulagen	954.00		1'000.00		987.20	
3050.01	AG-Beiträge AHV, IV, EO, ALV	7'041.95		7'500.00		7'145.20	
3052.01	AG-Beiträge Pensionskasse	9'046.40		15'400.00		9'131.65	
3053.01	AG-Beiträge Unfallversicherung	924.90		800.00		917.35	
3054.01	AG-Beiträge Familienausgleichskasse	1'631.65		1'900.00		1'655.35	

Erfolgsrechnung

		Rechnung 2024		Budget 2024		Rechnung 2023	
		Aufwand	Ertrag	Aufwand	Ertrag	Aufwand	Ertrag
3055.01	AG-Beiträge Krankentaggeldversicherung	1'426.10		1'300.00		1'409.40	
3090.01	Aus- und Weiterbildung	50.00		4'000.00		652.50	
3099.01	Übriger Personalaufwand	270.25		500.00			
3101.01	Betriebs- und Verbrauchsmaterial	98.30		3'600.00			
3104.13	Schulmaterial Schulsozialarbeit	3'080.15		3'000.00		3'268.15	
3110.01	Anschaffung Büromöbel und Geräte	79.70		500.00		299.70	
3170.01	Reisekosten und Spesen	710.00		1'000.00		1'000.00	
3920.01	Interne Verrechnung von Pacht, Mieten und Benützungskosten	4'000.00		4'000.00		4'000.00	
3930.01	Interne Verrechnung von Betriebs- und Verwaltungskosten	9'000.00		9'000.00		9'000.00	
4611.01	Entschädigungen von Kanton		10'940.00		10'000.00		
4612.01	Entschädigungen von Gemeinden		41'982.45		45'000.00		50'886.60
2198	Nicht Aufteilbares, Volks-, Tagesschule	257'669.54	12'752.00	197'750.00	2'900.00	250'820.55	93'926.40
3000.01	Löhne, Tag- und Sitzungsgelder an Behörden und Kommissionen	15'030.00		16'000.00		15'350.00	
3010.01	Löhne des Verwaltungs- und Betriebspersonals	6'208.90		14'600.00		6'032.70	
3050.01	AG-Beiträge AHV, IV, EO, ALV	1'118.15		1'700.00		1'061.00	
3052.01	AG-Beiträge Pensionskasse			600.00			
3053.01	AG-Beiträge Unfallversicherung	51.75		100.00		52.55	
3054.01	AG-Beiträge Familienausgleichskasse	259.05		500.00		245.80	
3055.01	AG-Beiträge Krankentaggeldversicherung			100.00			
3090.01	Aus- und Weiterbildung	400.00		1'000.00		571.60	
3099.01	Übriger Personalaufwand	6'507.80		5'500.00		5'215.80	
3104.01	Schul- / Büromaterial und Drucksachen	433.55		500.00		387.80	
3104.07	Schul- / Büromaterial und Drucksachen IBEM	302.85		1'300.00		338.20	
3104.09	Schulmaterial und Lehrmittel Integrative Förderung IBEM	489.00		500.00		475.35	
3104.10	Schulmaterial Logopädie IBEM	849.80		500.00		112.00	
3104.11	Schulmaterial Psychomotorik IBEM	750.14		800.00		437.75	
3109.01	Übriger Material- und Warenaufwand	626.35		500.00		806.30	
3110.01	Anschaffung Büromöbel und Geräte	5'338.85		8'100.00		7'447.45	
3113.01	Anschaffung Hardware					9'983.55	
3118.01	Anschaffung Software			1'000.00		382.30	
3119.01	Übrige nicht aktivierbare Anlagen	1'343.70		1'400.00			
3130.01	Telefon, Porti, Post- und Bankspesen	596.10		800.00		371.20	
3132.01	Honorare für externe Berater, Fachexperten	4'797.70		4'000.00		4'409.00	
3134.01	Sachversicherungen	1'718.75		1'750.00		1'718.75	
3150.01	Unterhalt Büromöbel und Bürogeräte (exkl. Computer, Drucker)	1'655.90		4'400.00		6'030.40	
3151.01	Unterhalt Maschinen, Geräte, Fahrzeuge, Werkzeug			500.00			

Erfolgsrechnung

		Rechnung 2024		Budget 2024		Rechnung 2023	
		Aufwand	Ertrag	Aufwand	Ertrag	Aufwand	Ertrag
3153.01	Unterhalt Hardware	30.65					
3158.01	Unterhalt Software	14'911.10		20'000.00		16'260.05	
3160.01	Mieten und Benützungsgebühren Liegenschaften	3'750.00		16'000.00			
3170.01	Reisekosten und Spesen	2'873.15		4'000.00		700.00	
3171.01	Exkursionen, Schulreisen und Lager	26'425.00		25'000.00		25'100.50	
3171.02	Schulkosten Campus Perspektiven	32'000.05		11'400.00		11'400.00	
3320.90	Planmässige Abschreibungen übrige immaterielle Anlagen	100'120.35		25'050.00		31'765.80	
3632.01	Beiträge an Gemeinden	4'703.90		6'000.00		79'927.70	
3920.01	Interne Verrechnung von Pacht, Mieten und Benützungskosten	23'981.00		24'000.00		23'981.00	
3940.01	Interne Verrechnung von kalk. Zinsen + Finanzerfolg	396.00		150.00		256.00	
4240.01	Benützungsgebühren und Dienstleistungen		1'710.00		400.00		
4260.01	Rückerstattungen und Kostenbeteiligungen Dritter				1'000.00		2'100.00
4611.01	Entschädigungen von Kanton		3'840.00		1'500.00		12'287.00
4612.01	Entschädigungen von Gemeinden		7'202.00				79'539.40
29	Übriges Bildungswesen	194'903.65	6'408.00	196'550.00	8'400.00	189'515.07	6'000.00
	Nettoaufwand		188'495.65		188'150.00		183'515.07
291	Verwaltung	194'903.65	6'408.00	196'550.00	8'400.00	189'515.07	6'000.00
	Nettoaufwand		188'495.65		188'150.00		183'515.07
2910	Verwaltung	194'903.65	6'408.00	196'550.00	8'400.00	189'515.07	6'000.00
3010.01	Löhne des Verwaltungs- und Betriebspersonals	121'958.20		120'100.00		120'551.27	
3010.09	Lohnausfallentschädigungen, UVG, KTG, EO,					-335.65	
3040.01	Betreuungszulagen	345.60		2'600.00		1'095.60	
3050.01	AG-Beiträge AHV, IV, EO, ALV	7'959.70		7'700.00		7'718.85	
3052.01	AG-Beiträge Pensionskasse	11'304.50		11'400.00		10'835.05	
3053.01	AG-Beiträge Unfallversicherung	1'046.75		800.00		1'016.45	
3054.01	AG-Beiträge Familienausgleichskasse	1'844.15		2'000.00		1'793.05	
3055.01	AG-Beiträge Krankentaggeldversicherung	1'236.90		1'400.00		1'188.75	
3090.01	Aus- und Weiterbildung	150.00		1'000.00		150.00	
3091.01	Personalwerbung	45.10		500.00			
3099.01	Übriger Personalaufwand			200.00		150.00	
3100.01	Büromaterial	2'632.40		2'500.00		1'957.20	
3104.01	Schul- / Büromaterial und Drucksachen					23.65	
3110.01	Anschaffung Büromöbel und Geräte			500.00			
3130.01	Telefon, Porti, Post- und Bankspesen	273.60		2'000.00		1'097.40	
3130.02	Mitglieder-, Verbands- und sonstige Beiträge	185.00		150.00		135.00	
3130.03	Allgemeiner Sachaufwand, Dienstleistungen Dritter	481.90		700.00		420.45	

Erfolgsrechnung

		Rechnung 2024		Budget 2024		Rechnung 2023	
		Aufwand	Ertrag	Aufwand	Ertrag	Aufwand	Ertrag
3158.01	Unterhalt Software	6'393.55		5'000.00		3'168.00	
3170.01	Reisekosten und Spesen	1'976.40		1'000.00		1'550.00	
3170.02	Reisekosten und Spesen SSA	69.90					
3930.01	Interne Verrechnung von Betriebs- und Verwaltungskosten	37'000.00		37'000.00		37'000.00	
4260.01	Rückerstattungen und Kostenbeteiligungen Dritter		408.00		2'000.00		
4612.01	Entschädigungen von Gemeinden				400.00		
4930.01	Interne Verrechnung von Betriebs- und Verwaltungskosten		6'000.00		6'000.00		6'000.00
3	Kultur, Sport und Freizeit, Kirche	1'411'473.85	6'522.35	1'287'529.20	88'000.00	1'275'209.66	77'702.60
	Nettoaufwand		1'404'951.50		1'199'529.20		1'197'507.06
31	Kulturerbe	12'400.00		12'400.00		12'400.00	
	Nettoaufwand		12'400.00		12'400.00		12'400.00
311	Museen und bildende Kunst	12'400.00		12'400.00		12'400.00	
	Nettoaufwand		12'400.00		12'400.00		12'400.00
3110	Museen und bildende Kunst	12'400.00		12'400.00		12'400.00	
3636.01	Beiträge an private Organisationen ohne Erwerbszweck	2'500.00		2'500.00		2'500.00	
3920.01	Interne Verrechnung von Pacht, Mieten und Benützungskosten	9'900.00		9'900.00		9'900.00	
32	Kultur, übrige	534'283.32	4'242.75	511'079.20	10'000.00	526'042.46	1'962.80
	Nettoaufwand		530'040.57		501'079.20		524'079.66
321	Bibliotheken	99'939.00		100'000.00		103'319.00	
	Nettoaufwand		99'939.00		100'000.00		103'319.00
3210	Bibliotheken	99'939.00		100'000.00		103'319.00	
3632.02	Beiträge an Gemeindeverbände	96'539.00		96'600.00		98'319.00	
3930.01	Interne Verrechnung von Betriebs- und Verwaltungskosten	3'400.00		3'400.00		5'000.00	
322	Konzert und Theater	36'500.00		31'199.20		4'000.00	
	Nettoaufwand		36'500.00		31'199.20		4'000.00
3220	Konzert und Theater	36'500.00		31'199.20		4'000.00	
3130.02	Mitglieder-, Verbands- und sonstige Beiträge	4'000.00		4'000.00		4'000.00	
3160.01	Mieten und Benützungsgebühren Liegenschaften	32'500.00		27'199.20			
329	Kultur	397'844.32	4'242.75	379'880.00	10'000.00	418'723.46	1'962.80

Erfolgsrechnung

		Rechnung 2024		Budget 2024		Rechnung 2023	
		Aufwand	Ertrag	Aufwand	Ertrag	Aufwand	Ertrag
	Nettoaufwand		393'601.57		369'880.00		416'760.66
3290	Übrige Kultur	397'844.32	4'242.75	379'880.00	10'000.00	418'723.46	1'962.80
3000.01	Löhne, Tag- und Sitzungsgelder an Behörden und Kommissionen	5'110.00		5'000.00		5'170.00	
3010.01	Löhne des Verwaltungs- und Betriebspersonals	26'370.30		24'400.00		17'522.61	
3010.09	Lohnausfallentschädigungen, UVG, KTG, EO,					-1'913.55	
3040.01	Betreuungszulagen					67.50	
3050.01	AG-Beiträge AHV, IV, EO, ALV	2'034.85		1'600.00		1'342.15	
3052.01	AG-Beiträge Pensionskasse	1'541.90		1'500.00		685.10	
3053.01	AG-Beiträge Unfallversicherung	237.15		200.00		151.20	
3054.01	AG-Beiträge Familienausgleichskasse	471.00		400.00		339.70	
3055.01	AG-Beiträge Krankentaggeldversicherung	345.55		300.00		213.10	
3101.01	Betriebs- und Verbrauchsmaterial	6'106.75		7'500.00		4'601.35	
3130.02	Mitglieder-, Verbands- und sonstige Beiträge	66'190.50		70'030.00		31'719.75	
3170.01	Reisekosten und Spesen	261.85				178.50	
3632.01	Beiträge an Gemeinden	12'177.65		18'000.00			
3632.02	Beiträge an Gemeindeverbände					12'175.65	
3635.01	Beiträge an private Unternehmungen	1'800.00		2'000.00		1'800.00	
3636.01	Beiträge an private Organisationen ohne Erwerbszweck	49'081.15		53'500.00		48'278.35	
3910.02	Interne Verrechnung von Dienstleistungen Werkhofpersonal	6'360.90		4'000.00		7'510.05	
3920.01	Interne Verrechnung von Pacht, Mieten und Benützungskosten	219'754.77		191'450.00		288'882.00	
4240.01	Benützungsgebühren und Dienstleistungen		4'242.75		10'000.00		584.60
4260.01	Rückerstattungen und Kostenbeteiligungen Dritter						1'378.20
33	Medien	6'963.65		8'000.00	78'000.00	16'676.95	72'485.00
	Nettoaufwand		6'963.65				
	Nettoertrag			70'000.00		55'808.05	
332	Massenmedien	6'963.65		8'000.00	78'000.00	16'676.95	72'485.00
	Nettoaufwand		6'963.65				
	Nettoertrag			70'000.00		55'808.05	
3320	Massenmedien	6'963.65		8'000.00		16'676.95	6'485.00
3102.01	Drucksachen, Publikationen					7'649.15	
3158.01	Unterhalt Software	6'963.65		8'000.00		9'027.80	
4250.01	Erlös aus Verkäufen						6'485.00
3321	Antennen- und Kabelanlagen [Gemeindeb]				78'000.00		66'000.00

Erfolgsrechnung

		Rechnung 2024		Budget 2024		Rechnung 2023	
		Aufwand	Ertrag	Aufwand	Ertrag	Aufwand	Ertrag
4451.01	Dividenden und andere Ausschüttungen von Gewinnanteilen von				78'000.00		66'000.00
34	Sport und Freizeit	850'567.88	2'279.60	748'750.00		712'808.25	3'254.80
	Nettoaufwand		848'288.28		748'750.00		709'553.45
341	Sport	684'229.00	2'279.60	517'900.00		522'773.35	2'844.80
	Nettoaufwand		681'949.40		517'900.00		519'928.55
3410	Sport	684'229.00	2'279.60	517'900.00		522'773.35	2'844.80
3111.01	Anschaffung Maschinen, Geräte und Fahrzeuge	280.00					
3130.03	Allgemeiner Sachaufwand, Dienstleistungen Dritter			10'000.00		2'204.20	
3134.01	Sachversicherungen	6'047.45		5'600.00		5'463.10	
3144.01	Unterhalt Hochbauten, Gebäude Lieg VV	16'644.10		20'000.00		20'769.10	
3300.40	Planmässige Abschreibungen Hochbauten VV	216'508.00		216'550.00		216'508.00	
3300.91	Planmässige Abschreibungen VV HRM1 (12 Jahre)	20'891.00		20'900.00		20'891.00	
3635.01	Beiträge an private Unternehmungen	398'137.45		209'600.00		237'850.00	
3910.02	Interne Verrechnung von Dienstleistungen Werkhofpersonal	12'487.00		20'000.00		5'140.95	
3940.01	Interne Verrechnung von kalk. Zinsen + Finanzerfolg	13'234.00		15'250.00		13'947.00	
4260.01	Rückerstattungen und Kostenbeteiligungen Dritter		2'279.60				2'844.80
342	Freizeit	166'338.88		230'850.00		190'034.90	410.00
	Nettoaufwand		166'338.88		230'850.00		189'624.90
3420	Freizeit	166'338.88		230'850.00		190'034.90	410.00
3101.01	Betriebs- und Verbrauchsmaterial	3'352.48		10'000.00		2'228.35	
3111.01	Anschaffung Maschinen, Geräte und Fahrzeuge			10'500.00		14'932.95	
3130.01	Telefon, Porti, Post- und Bankspesen	547.95					
3130.02	Mitglieder-, Verbands- und sonstige Beiträge	1'263.80		6'750.00		1'251.80	
3134.01	Sachversicherungen	1'140.70		1'200.00		1'140.70	
3144.01	Unterhalt Hochbauten, Gebäude Lieg VV	11'586.75		25'000.00		17'767.00	
3300.60	Planmässige Abschreibungen Mobilien VV	15'011.00		15'050.00		15'011.00	
3300.91	Planmässige Abschreibungen VV HRM1 (12 Jahre)	6'383.00		6'400.00		6'384.00	
3636.01	Beiträge an private Organisationen ohne Erwerbszweck	54'020.00		70'000.00		56'850.00	
3910.02	Interne Verrechnung von Dienstleistungen Werkhofpersonal	63'881.20		70'000.00		65'353.10	
3920.01	Interne Verrechnung von Pacht, Mieten und Benützungskosten	8'550.00		15'500.00		8'450.00	
3940.01	Interne Verrechnung von kalk. Zinsen + Finanzerfolg	602.00		450.00		666.00	
4250.01	Erlös aus Verkäufen						410.00

Erfolgsrechnung

		Rechnung 2024		Budget 2024		Rechnung 2023	
		Aufwand	Ertrag	Aufwand	Ertrag	Aufwand	Ertrag
35	Kirchen und religiöse Angelenheiten	7'259.00		7'300.00		7'282.00	
	Nettoaufwand		7'259.00		7'300.00		7'282.00
350	Kirchen und religiöse Angelegenheit	7'259.00		7'300.00		7'282.00	
	Nettoaufwand		7'259.00		7'300.00		7'282.00
3500	Kirchen und religiöse Angelegenheiten	7'259.00		7'300.00		7'282.00	
3300.91	Planmässige Abschreibungen VV HRM1 (12 Jahre)	7'173.00		7'200.00		7'174.00	
3940.01	Interne Verrechnung von kalk. Zinsen + Finanzerfolg	86.00		100.00		108.00	
4	Gesundheit	29'001.60	3'992.30	36'000.00	3'900.00	29'831.35	4'202.70
	Nettoaufwand		25'009.30		32'100.00		25'628.65
43	Gesundheit	29'001.60	3'992.30	36'000.00	3'900.00	29'831.35	4'202.70
	Nettoaufwand		25'009.30		32'100.00		25'628.65
433	Schulgesundheitsdienst	26'966.25	3'092.30	33'900.00	3'000.00	27'865.95	3'302.70
	Nettoaufwand		23'873.95		30'900.00		24'563.25
4330	Schulgesundheitsdienst	7'525.00		11'300.00		7'030.00	
3102.01	Drucksachen, Publikationen			300.00			
3130.03	Allgemeiner Sachaufwand, Dienstleistungen Dritter	7'525.00		11'000.00		7'030.00	
4331	Schulzahnpflege	19'441.25	3'092.30	22'600.00	3'000.00	20'835.95	3'302.70
3010.01	Löhne des Verwaltungs- und Betriebspersonals	660.00		800.00		660.00	
3053.01	AG-Beiträge Unfallversicherung	1.15				1.15	
3101.01	Betriebs- und Verbrauchsmaterial			500.00		524.70	
3102.01	Drucksachen, Publikationen			200.00			
3130.01	Telefon, Porti, Post- und Bankspesen	120.00					
3130.03	Allgemeiner Sachaufwand, Dienstleistungen Dritter	18'630.00		21'000.00		19'620.00	
3170.01	Reisekosten und Spesen	30.10		100.00		30.10	
4612.01	Entschädigungen von Gemeinden		3'092.30		3'000.00		3'302.70
434	Lebensmittelkontrolle	2'035.35	900.00	2'100.00	900.00	1'965.40	900.00
	Nettoaufwand		1'135.35		1'200.00		1'065.40
4340	Lebensmittelkontrolle	2'035.35	900.00	2'100.00	900.00	1'965.40	900.00
3010.01	Löhne des Verwaltungs- und Betriebspersonals	1'300.00		1'300.00		1'245.00	
3053.01	AG-Beiträge Unfallversicherung	3.25				2.15	
3101.01	Betriebs- und Verbrauchsmaterial			100.00			

Erfolgsrechnung

		Rechnung 2024		Budget 2024		Rechnung 2023	
		Aufwand	Ertrag	Aufwand	Ertrag	Aufwand	Ertrag
3102.01	Drucksachen, Publikationen	632.10		600.00		618.25	
3130.02	Mitglieder-, Verbands- und sonstige Beiträge	100.00		100.00		100.00	
4612.01	Entschädigungen von Gemeinden		900.00		900.00		900.00
5	Soziale Sicherheit	4'753'045.35	328'469.04	5'062'025.00	463'800.00	4'529'447.80	368'202.43
	Nettoaufwand		4'424'576.31		4'598'225.00		4'161'245.37
53	Alter + Hinterlassene	1'269'585.20	23'805.80	1'281'425.00	41'300.00	1'269'254.60	33'042.80
	Nettoaufwand		1'245'779.40		1'240'125.00		1'236'211.80
531	Alters- und Hinterlassenenversicherung AHV	94'138.20	23'805.80	92'700.00	26'800.00	93'621.50	23'451.80
	Nettoaufwand		70'332.40		65'900.00		70'169.70
5310	Alters- und Hinterlassenenversicherung AHV	94'138.20	23'805.80	92'700.00	26'800.00	93'621.50	23'451.80
3010.01	Löhne des Verwaltungs- und Betriebspersonals	77'982.60		76'200.00		77'236.95	
3050.01	AG-Beiträge AHV, IV, EO, ALV	5'048.80		4'900.00		5'000.45	
3052.01	AG-Beiträge Pensionskasse	3'950.90		3'800.00		4'317.60	
3053.01	AG-Beiträge Unfallversicherung	667.60		500.00		662.00	
3054.01	AG-Beiträge Familienausgleichskasse	1'169.20		1'300.00		1'158.65	
3055.01	AG-Beiträge Krankentaggeldversicherung	1'022.65		900.00		1'012.45	
3170.01	Reisekosten und Spesen	174.70		100.00		145.90	
3632.01	Beiträge an Gemeinden	4'121.75		5'000.00		4'087.50	
4631.01	Beiträge von Kanton		23'205.80		26'200.00		22'851.80
4632.01	Beiträge von Gemeinden		600.00		600.00		600.00
532	Ergänzungsleistungen AHV / IV	1'175'447.00		1'175'625.00		1'157'291.00	
	Nettoaufwand		1'175'447.00		1'175'625.00		1'157'291.00
5320	Ergänzungsleistungen AHV / IV	1'175'447.00		1'175'625.00		1'157'291.00	
3631.01	Beiträge an Kanton	1'175'447.00		1'175'625.00		1'157'291.00	
535	Leistungen an das Alter			13'100.00	14'500.00	18'342.10	9'591.00
	Nettoaufwand						8'751.10
	Nettoertrag			1'400.00			
5350	Leistungen an das Alter			13'100.00	14'500.00	18'342.10	9'591.00
3636.01	Beiträge an private Organisationen ohne Erwerbszweck			13'100.00		18'342.10	
4632.01	Beiträge von Gemeinden				14'500.00		9'591.00
54	Familie und Jugend	420'417.15	304'663.24	569'125.00	422'500.00	460'065.75	335'159.63

Erfolgsrechnung

		Rechnung 2024		Budget 2024		Rechnung 2023	
		Aufwand	Ertrag	Aufwand	Ertrag	Aufwand	Ertrag
	Nettoaufwand		115'753.91		146'625.00		124'906.12
541	Familienzulagen	17'427.00		26'125.00		20'566.00	
	Nettoaufwand		17'427.00		26'125.00		20'566.00
5410	Familienzulagen	17'427.00		26'125.00		20'566.00	
3631.01	Beiträge an Kanton	17'427.00		26'125.00		20'566.00	
544	Jugendschutz	33'132.00		34'500.00		35'852.00	
	Nettoaufwand		33'132.00		34'500.00		35'852.00
5440	Jugendschutz allgemein	33'132.00		34'500.00		35'852.00	
3636.01	Beiträge an private Organisationen ohne Erwerbszweck	31'872.00		30'000.00		29'472.00	
3920.01	Interne Verrechnung von Pacht, Mieten und Benützungskosten	1'260.00		4'500.00		6'380.00	
545	Leistungen an Familien	369'858.15	304'663.24	508'500.00	422'500.00	403'647.75	335'159.63
	Nettoaufwand		65'194.91		86'000.00		68'488.12
5450	Leistungen an Familien allgemein	636.30		1'500.00		100.00	
3130.02	Mitglieder-, Verbands- und sonstige Beiträge	200.00		1'500.00		100.00	
3636.01	Beiträge an private Organisationen ohne Erwerbszweck	436.30					
5451	Kinderkrippen und Kinderhorte	237'213.10	172'075.83	307'000.00	246'500.00	261'896.00	200'055.05
3636.01	Beiträge an private Organisationen ohne Erwerbszweck	232'413.10		302'200.00		257'096.00	
3920.01	Interne Verrechnung von Pacht, Mieten und Benützungskosten	4'800.00		4'800.00		4'800.00	
4260.01	Rückerstattungen und Kostenbeteiligungen Dritter						177.40
4611.01	Entschädigungen von Kanton		172'075.83		240'000.00		199'877.65
4632.01	Beiträge von Gemeinden				6'500.00		
5458	Tageselternverein	132'008.75	132'587.41	200'000.00	176'000.00	141'651.75	135'104.58
3636.01	Beiträge an private Organisationen ohne Erwerbszweck	132'008.75		200'000.00		141'651.75	
4611.01	Entschädigungen von Kanton		101'060.41		160'000.00		112'431.18
4632.01	Beiträge von Gemeinden		31'527.00		16'000.00		22'673.40
57	Sozialhilfe und Asylwesen	3'063'043.00		3'211'475.00		2'800'127.45	
	Nettoaufwand		3'063'043.00		3'211'475.00		2'800'127.45
572	Wirtschaftliche Hilfe	6'909.35		13'500.00		6'242.35	

Erfolgsrechnung

		Rechnung 2024		Budget 2024		Rechnung 2023	
		Aufwand	Ertrag	Aufwand	Ertrag	Aufwand	Ertrag
	Nettoaufwand		6'909.35		13'500.00		6'242.35
5721	Freiwillige wirtschaftliche Hilfe	6'909.35		13'500.00		6'242.35	
3130.03	Allgemeiner Sachaufwand, Dienstleistungen Dritter	1'500.00		1'500.00		1'500.00	
3637.01	Beiträge an private Haushalte	5'409.35		12'000.00		4'742.35	
579	Sozialhilfe	3'056'133.65		3'197'975.00		2'793'885.10	
	Nettoaufwand		3'056'133.65		3'197'975.00		2'793'885.10
5790	Sozialhilfe	5'412.35		5'550.00		5'488.40	
3000.01	Löhne, Tag- und Sitzungsgelder an Behörden und Kommissionen	5'000.00		5'000.00		5'000.00	
3050.01	AG-Beiträge AHV, IV, EO, ALV	325.30		400.00		323.70	
3053.01	AG-Beiträge Unfallversicherung	11.70		50.00		11.70	
3054.01	AG-Beiträge Familienausgleichskasse	75.35		100.00		75.00	
3910.02	Interne Verrechnung von Dienstleistungen Werkhofpersonal					78.00	
5796	Regionaler Sozialdienst	230'487.85		240'300.00		162'444.35	
3632.02	Beiträge an Gemeindeverbände	230'487.85		240'300.00		162'444.35	
5799	Lastenausgleich Sozialhilfe	2'820'233.45		2'952'125.00		2'625'952.35	
3611.01	Entschädigungen an Kanton	2'820'233.45		2'952'125.00		2'625'952.35	
6	Verkehr und Nachrichtenübermittlung	2'080'140.38	832'620.10	2'313'378.00	831'950.00	1'960'773.97	648'454.45
	Nettoaufwand		1'247'520.28		1'481'428.00		1'312'319.52
61	Strassenverkehr	1'623'723.78	802'620.10	1'790'670.00	831'950.00	1'517'297.57	581'862.95
	Nettoaufwand		821'103.68		958'720.00		935'434.62
615	Gemeindestrassen	1'430'570.03	626'100.55	1'551'750.00	714'750.00	1'327'078.49	511'443.85
	Nettoaufwand		804'469.48		837'000.00		815'634.64
6150	Gemeindestrassen	1'362'316.44	475'546.45	1'515'150.00	575'650.00	1'312'413.99	486'282.85
3000.01	Löhne, Tag- und Sitzungsgelder an Behörden und Kommissionen	16'200.00		22'500.00		17'520.00	
3010.01	Löhne des Verwaltungs- und Betriebspersonals	339'929.75		358'600.00		342'611.00	
3010.09	Lohnausfallentschädigungen, UVG, KTG, EO,	-2'361.45				-415.20	
3040.01	Betreuungszulagen	2'088.00		2'100.00		2'253.00	
3049.01	Übrige Zulagen (Dienstkleider)	4'982.40		7'000.00		8'556.35	
3050.01	AG-Beiträge AHV, IV, EO, ALV	22'429.35		23'000.00		22'553.20	

Erfolgsrechnung

		Rechnung 2024		Budget 2024		Rechnung 2023	
		Aufwand	Ertrag	Aufwand	Ertrag	Aufwand	Ertrag
3052.01	AG-Beiträge Pensionskasse	24'156.60		24'600.00		23'459.25	
3053.01	AG-Beiträge Unfallversicherung	7'458.25		5'600.00		7'903.65	
3054.01	AG-Beiträge Familienausgleichskasse	5'205.25		5'800.00		5'230.95	
3055.01	AG-Beiträge Krankentaggeldversicherung	3'033.30		4'000.00		3'082.70	
3090.01	Aus- und Weiterbildung	6'473.00		8'000.00		8'521.90	
3099.01	Übriger Personalaufwand	1'078.00		5'000.00		4'117.35	
3101.01	Betriebs- und Verbrauchsmaterial	32'823.16		60'000.00		41'942.18	
3101.02	Betriebs- und Verbrauchsmaterial Signalisation	7'239.70		20'000.00		4'385.20	
3101.03	Verbrauchsmaterial Fahrzeuge, Maschinen und Werkzeuge	48'497.26		43'000.00		47'992.25	
3101.04	Betriebs- und Verbrauchsmaterial Strassensignalisation	2'446.10		5'000.00		239.10	
3111.01	Anschaffung Maschinen, Geräte und Fahrzeuge	35'061.50		50'200.00		37'053.20	
3120.02	Energie Strassenbeleuchtung	31'131.85		35'000.00		28'459.65	
3130.01	Telefon, Porti, Post- und Bankspesen	3'546.75		1'500.00		1'343.65	
3130.02	Mitglieder-, Verbands- und sonstige Beiträge	1'222.05		1'000.00		350.00	
3130.03	Allgemeiner Sachaufwand, Dienstleistungen Dritter	17'947.15		13'000.00		5'809.30	
3131.01	Planungen und Projektierungen Dritter			2'000.00		16'127.20	
3134.01	Sachversicherungen	18'055.45		17'350.00		17'299.91	
3137.01	Steuern und Abgaben	6'521.45		7'000.00		6'236.20	
3141.01	Unterhalt Strassen	126'413.30		150'000.00		105'719.25	
3141.02	Unterhalt Strassenmarkierung	2'769.15		12'000.00		13'146.80	
3141.03	Unterhalt Schneeräumung	25'219.00		30'000.00		6'932.85	
3141.04	Unterhalt öffentliche Beleuchtung	95'852.50		112'700.00		112'966.45	
3151.01	Unterhalt Maschinen, Geräte, Fahrzeuge, Werkzeug	13'980.00		15'000.00		9'858.85	
3161.01	Mieten und Benützungsgebühren von Mobilien, Maschinen und	3'643.25		7'500.00		1'624.70	
3170.01	Reisekosten und Spesen	2'391.85		2'000.00		2'927.55	
3199.01	Übriger Betriebsaufwand	70.00		1'500.00		636.75	
3300.10	Planmässige Abschreibungen Strassen / Verkehrswege VV	141'807.42		154'550.00		121'370.80	
3300.60	Planmässige Abschreibungen Mobilien VV	34'726.35		28'000.00		5'990.00	
3300.91	Planmässige Abschreibungen VV HRM1 (12 Jahre)	214'555.00		214'600.00		214'556.00	
3612.11	SF / interne Verrechnung Dienstleistungen	689.75		500.00		89.00	
3660.10	Planmässige Abschreibungen Investitionsbeiträge an Kanton	6'960.00		7'000.00		6'960.00	
3660.50	Planmässige Abschreibungen Investitionsbeiträge an private	25'660.00		25'700.00		25'660.00	
3660.70	Planmässige Abschreibungen Investitionsbeiträge	12'478.00		12'500.00		12'477.00	
3940.01	Interne Verrechnung von kalk. Zinsen + Finanzerfolg	19'936.00		20'350.00		18'866.00	
4240.01	Benützungsgebühren und Dienstleistungen		54'179.90		55'000.00		40'192.70
4250.01	Erlös aus Verkäufen		3'300.00		500.00		
4260.01	Rückerstattungen und Kostenbeteiligungen Dritter		22'433.20		25'000.00		39'542.70
4612.11	SF / interne Verrechnung Dienstleistungen						58.50
4612.13	SF / interne Verrechnung Betriebs- und Verwaltungskosten				2'500.00		

Erfolgsrechnung

		Rechnung 2024		Budget 2024		Rechnung 2023	
		Aufwand	Ertrag	Aufwand	Ertrag	Aufwand	Ertrag
4631.01	Beiträge von Kanton		7'913.30		6'000.00		8'215.95
4910.02	Interne Verrechnung von Dienstleistungen Werkhofpersonal		387'720.05		483'050.00		398'273.00
4920.01	Interne Verrechnung von Pacht, Mieten und Benützungskosten				3'600.00		
6155	Parkplätze	68'253.59	150'554.10	36'600.00	139'100.00	14'664.50	25'161.00
3101.01	Betriebs- und Verbrauchsmaterial	482.60		1'500.00		1'282.70	
3111.01	Anschaffung Maschinen, Geräte und Fahrzeuge	4'806.30					
3120.01	Ver- und Entsorgung Liegenschaften VV	685.35					
3130.03	Allgemeiner Sachaufwand, Dienstleistungen Dritter	53'947.69		35'000.00		13'200.80	
3300.60	Planmässige Abschreibungen Mobilien VV	8'112.65					
3893.01	Einlagen in Vorfinanzierungen des EK	109.00		100.00		181.00	
3940.01	Interne Verrechnung von kalk. Zinsen + Finanzerfolg	110.00					
4200.03	Parkplatzersatzabgabe		-19'045.20				
4240.01	Benützungsgebühren und Dienstleistungen		105'905.10		79'000.00		3'980.00
4270.01	Bussen		44'540.00		60'000.00		21'000.00
4409.01	Übrige Zinsen		109.00		100.00		181.00
4893.01	Entnahme aus Vorfinanzierungen des EK		19'045.20				
618	Privatstrassen	2'432.15		10'000.00		7'000.00	
	Nettoaufwand		2'432.15		10'000.00		7'000.00
6180	Privatstrassen	2'432.15		10'000.00		7'000.00	
3637.01	Beiträge an private Haushalte	2'432.15		10'000.00		7'000.00	
619	Strassen, übriges	190'721.60	176'519.55	228'920.00	117'200.00	183'219.08	70'419.10
	Nettoaufwand		14'202.05		111'720.00		112'799.98
6191	Werkhof	190'721.60	176'519.55	228'920.00	117'200.00	183'219.08	70'419.10
3101.01	Betriebs- und Verbrauchsmaterial	1'569.05		5'000.00		7'197.70	
3110.01	Anschaffung Büromöbel und Geräte			8'500.00		959.80	
3111.01	Anschaffung Maschinen, Geräte und Fahrzeuge	1'072.75					
3120.01	Ver- und Entsorgung Liegenschaften VV	27'542.20		18'500.00		21'631.30	
3134.01	Sachversicherungen	3'878.40		2'200.00		1'922.03	
3144.01	Unterhalt Hochbauten, Gebäude Lieg VV	31'852.45		30'500.00		20'174.70	
3160.01	Mieten und Benützungsgebühren Liegenschaften	16'134.30		17'300.00		22'471.30	
3300.40	Planmässige Abschreibungen Hochbauten VV	73'713.35		100'000.00		73'786.65	
3300.90	Planmässige Abschreibungen übrige Sachanlagen	7'704.10		22'000.00		9'434.15	
3300.91	Planmässige Abschreibungen VV HRM1 (12 Jahre)	16'244.00		16'300.00		16'245.00	
3910.02	Interne Verrechnung von Dienstleistungen Werkhofpersonal			4'000.00		1'253.45	

Erfolgsrechnung

		Rechnung 2024		Budget 2024		Rechnung 2023	
		Aufwand	Ertrag	Aufwand	Ertrag	Aufwand	Ertrag
3920.01	Interne Verrechnung von Pacht, Mieten und Benützungskosten	1'920.00		1'920.00		960.00	
3940.01	Interne Verrechnung von kalk. Zinsen + Finanzerfolg	9'091.00		2'700.00		7'183.00	
4260.01	Rückerstattungen und Kostenbeteiligungen Dritter		14'920.55				5'095.90
4470.01	Pacht- und Mietzinse Liegenschaften VV		123'401.45		113'900.00		48'360.75
4479.01	Übrige Erträge Liegenschaften VV		11'296.30		1'000.00		3'829.10
4612.12	SF / interne Verrechnung Pacht, Mieten, Benützungskosten		26'640.00		2'300.00		13'133.35
4920.01	Interne Verrechnung von Pacht, Mieten und Benützungskosten		261.25				
62	Öffentlicher Verkehr	456'416.60	30'000.00	522'708.00		443'476.40	66'591.50
	Nettoaufwand		426'416.60		522'708.00		376'884.90
622	Regionalverkehr	55'056.40	30'000.00	65'000.00		33'555.75	
	Nettoaufwand		25'056.40		65'000.00		33'555.75
6220	Regionalverkehr	55'056.40	30'000.00	65'000.00		33'555.75	
3612.01	Entschädigungen an Gemeinden und Gemeindeverbände	55'056.40		65'000.00		33'555.75	
4612.01	Entschädigungen von Gemeinden		30'000.00				
629	Öffentlicher Verkehr	401'360.20		457'708.00		409'920.65	66'591.50
	Nettoaufwand		401'360.20		457'708.00		343'329.15
6290	Öffentlicher Verkehr			7'200.00		4'832.65	66'591.50
3130.03	Allgemeiner Sachaufwand, Dienstleistungen Dritter			7'200.00		4'652.65	
3181.01	Tatsächliche Forderungsverluste					180.00	
4250.01	Erlös aus Verkäufen						66'591.50
6291	Gemeindeanteil Öffentlicher Verkehr	401'360.20		450'508.00		405'088.00	
3621.01	Finanz- und Lastenausgleich an Kanton	401'360.20		450'508.00		405'088.00	
7	Umweltschutz und Raumordnung	4'459'012.50	3'954'031.10	4'444'200.00	3'852'300.00	4'139'100.31	3'600'007.66
	Nettoaufwand		504'981.40		591'900.00		539'092.65
71	Wasserversorgung	1'233'955.25	1'233'955.25	1'241'450.00	1'241'450.00	1'148'721.11	1'148'721.11
710	Wasserversorgung	1'233'955.25	1'233'955.25	1'241'450.00	1'241'450.00	1'148'721.11	1'148'721.11
7101	Wasserversorgung [Gemeindebetrieb]	1'233'955.25	1'233'955.25	1'241'450.00	1'241'450.00	1'148'721.11	1'148'721.11
3010.01	Löhne des Verwaltungs- und Betriebspersonals	203'362.25		209'300.00		186'842.71	

Erfolgsrechnung

		Rechnung 2024		Budget 2024		Rechnung 2023	
		Aufwand	Ertrag	Aufwand	Ertrag	Aufwand	Ertrag
3010.09	Lohnausfallentschädigungen, UVG, KTG, EO,	-2'414.90				-4'353.75	
3040.01	Betreuungszulagen	2'043.00		2'300.00		1'412.80	
3049.01	Übrige Zulagen (Dienstkleider)	1'636.36		800.00			
3050.01	AG-Beiträge AHV, IV, EO, ALV	13'010.50		13'400.00		11'810.75	
3052.01	AG-Beiträge Pensionskasse	16'715.10		17'500.00		15'203.70	
3053.01	AG-Beiträge Unfallversicherung	3'642.60		2'900.00		3'295.85	
3054.01	AG-Beiträge Familienausgleichskasse	3'017.10		3'400.00		2'797.70	
3055.01	AG-Beiträge Krankentaggeldversicherung	1'940.10		2'400.00		1'776.65	
3090.10	Aus- und Weiterbildung	2'695.93		2'000.00		10'661.42	
3099.01	Übriger Personalaufwand			1'000.00		819.96	
3101.01	Betriebs- und Verbrauchsmaterial	33.16					
3101.10	Betriebs- und Verbrauchsmaterial	32'491.54		40'000.00		34'493.89	
3111.01	Anschaffung Maschinen, Geräte und Fahrzeuge	35'991.88		2'000.00		1'827.86	
3111.10	Anschaffung Mobilien	6'029.83		5'000.00		1'668.43	
3111.11	Anschaffung Wasserzähler	6'421.37		8'000.00		5'650.19	
3113.10	Anschaffung Hardware	2'776.32					
3120.10	Ver- und Entsorgung Liegenschaften VV	64'364.53		50'000.00		69'667.13	
3130.01	Telefon, Porti, Post- und Bankspesen	2'323.33		1'500.00		2'455.54	
3130.02	Mitglieder-, Verbands- und sonstige Beiträge	2'531.23		2'000.00		1'772.95	
3130.10	Dienstleistungen Dritter, Allgemeiner Sachaufwand	21'112.97		20'000.00		10'518.74	
3130.11	Katasternachführung	10'264.48		8'500.00		12'154.04	
3131.10	Planungen und Projektierung Dritter			5'000.00			
3134.10	Sachversicherungen	7'355.30		7'300.00		6'878.47	
3137.01	Steuern und Abgaben	823.40		1'000.00		1'033.90	
3143.10	Dienstleistungen Dritter für baulichen Unterhalt	78'054.90		70'000.00		27'986.63	
3143.11	Dienstleistungen Dritter für Unterhalt und Reparaturen	15'412.99		17'000.00		11'608.73	
3151.10	Dienstleistungen Dritter für Unterhalt und Reparaturen	1'635.39		3'000.00		3'617.88	
3160.10	Mietzinsen			15'000.00		14'557.70	
3170.01	Reisekosten und Spesen	1'809.31		1'000.00		2'874.35	
3180.10	Wertberichtigung gefährdeter Guthaben					5'900.00	
3181.10	Tatsächliche Forderungsverluste Wasserversorgung	3.97		1'000.00		187.45	
3300.30	Planmässige Abschreibungen übriger Tiefbauten VV	19'760.65		29'150.00		17'235.60	
3510.11	Einlage WE in SF Wasser	243'900.79		280'000.00		325'620.63	
3510.51	Einlage Anschlussgebühren in WE SF Wasser	171'229.70		100'000.00		89'509.86	
3612.12	SF / interne Verrechnung Pacht, Mieten, Benützungskosten	26'640.00		2'300.00		13'133.35	
3612.13	SF / interne Verrechnung Betriebs- und Verwaltungskosten	102'481.10		89'800.00		94'221.40	
3631.10	Wasserzins an Kanton	28'160.55		29'300.00		28'136.10	
4240.10	Dienstleistungsertrag Wasser		20'113.50		25'000.00		21'273.95
4240.12	Verbrauchsgebühren Wasser		365'711.05		400'000.00		374'049.30
4240.13	Grundgebühren Wasser		572'973.35		600'000.00		560'791.30

Erfolgsrechnung

		Rechnung 2024		Budget 2024		Rechnung 2023	
		Aufwand	Ertrag	Aufwand	Ertrag	Aufwand	Ertrag
4240.51	Anschlussgebühren Wasser		171'229.70		100'000.00		89'509.86
4250.12	Materialverkauf		19'364.10		20'000.00		26'829.10
4260.10	Rückerstattungen Wasserversorgung		4'400.00		10'000.00		
4409.01	Übrige Zinsen		5'650.00		6'300.00		8'943.00
4510.11	Entnahme WE aus SF Wasser		73'823.80		79'150.00		67'235.60
4612.11	SF / interne Verrechnung Dienstleistungen		689.75		1'000.00		89.00
9010.11	Abschluss SF Wasser; Ertragsüberschuss	106'698.52		198'600.00		135'742.50	
72	Abwasserentsorgung	1'943'481.63	1'943'481.63	1'858'800.00	1'858'800.00	1'747'036.90	1'747'036.90
720	Abwasserentsorgung	1'943'481.63	1'943'481.63	1'858'800.00	1'858'800.00	1'747'036.90	1'747'036.90
7201	Abwasserentsorgung [Gemeindebetrieb]	1'943'481.63	1'943'481.63	1'858'800.00	1'858'800.00	1'747'036.90	1'747'036.90
3010.01	Löhne des Verwaltungs- und Betriebspersonals	140'875.15		153'200.00		154'530.91	
3010.09	Lohnausfallentschädigungen, UVG, KTG, EO,	-117.40				-4'429.25	
3040.01	Betreuungszulagen	759.00		1'000.00		755.80	
3050.01	AG-Beiträge AHV, IV, EO, ALV	9'104.95		9'900.00		9'712.85	
3052.01	AG-Beiträge Pensionskasse	10'590.70		11'400.00		11'506.55	
3053.01	AG-Beiträge Unfallversicherung	2'225.20		1'800.00		2'336.25	
3054.01	AG-Beiträge Familienausgleichskasse	2'112.85		2'500.00		2'314.15	
3055.01	AG-Beiträge Krankentaggeldversicherung	1'416.55		1'700.00		1'537.40	
3101.20	Bau-, Unterhalts- und Verbrauchsmaterial			5'000.00		51.25	
3111.20	Anschaffungen Maschinen, Geräte und Fahrzeuge	790.01					
3120.20	Ver- und Entsorgung Liegenschaften VV	2'621.73		3'000.00		4'438.25	
3130.01	Telefon, Porti, Post- und Bankspesen	647.63		500.00		632.55	
3130.02	Mitglieder-, Verbands- und sonstige Beiträge	600.00		600.00		600.00	
3130.20	Dienstleistungen Dritter, Allgemeiner Sachaufwand	42'472.15		12'000.00		6'000.00	
3131.20	Planungen und Projektierung Dritter	8'004.12		15'000.00		10'450.23	
3132.20	Allg. Verwaltungsaufwand, Dienstleistungen, Honorare	7'453.52		5'000.00		21'037.79	
3134.20	Sachversicherungen			100.00			
3137.01	Steuern und Abgaben	325.00		400.00		460.00	
3143.20	Dienstleistungen Dritter für baulichen Unterhalt	26'786.08		30'000.00		11'214.11	
3170.01	Reisekosten und Spesen	1'023.70		200.00		756.35	
3180.20	Wertberichtigung gefährdeter Guthaben	-10'900.00				-13'100.00	
3181.20	Tatsächliche Forderungsverluste Abwasserentsorgung	-45.37		3'000.00		359.34	
3300.30	Planmässige Abschreibungen übriger Tiefbauten VV	69'371.38		73'600.00		61'203.03	
3320.90	Planmässige Abschreibungen übrige immaterielle Anlagen	127'345.82		24'000.00		4'950.02	
3409.01	Übrige Passivzinsen					131.00	
3510.12	Einlage WE in SF Abwasser	366'094.90		205'000.00		274'179.00	
3510.52	Einlage Anschlussgebühren in WE SF Abwasser	351'030.10		300'000.00		220'991.00	

Erfolgsrechnung

		Rechnung 2024		Budget 2024		Rechnung 2023	
		Aufwand	Ertrag	Aufwand	Ertrag	Aufwand	Ertrag
3612.13	SF / interne Verrechnung Betriebs- und Verwaltungskosten	70'437.55		65'000.00		77'265.50	
3632.11	Kostenbeiträge an Gemeinden	3'761.42		9'000.00		4'142.01	
3635.20	Beitrag an ZALA AG	706'577.76		700'000.00		667'764.11	
4240.20	Verbrauchsgebühren Abwasser		533'686.05		500'000.00		531'071.05
4240.21	Grundgebühren Abwasser		844'860.65		800'000.00		824'550.75
4240.22	Gebühren Grosseinleiter Abwasser		50'000.00		60'000.00		40'000.00
4240.52	Anschlussgebühren Abwasser		351'030.10		300'000.00		220'991.00
4260.21	Beitrag an Unterhalt Sammelkanäle		27'297.55		25'000.00		27'297.55
4260.22	Rückerstattungen ZALA AG		10'151.90		20'000.00		-24'299.50
4409.01	Übrige Zinsen		7'084.00		6'200.00		11'273.00
4510.12	Entnahme WE aus SF Abwasser		119'371.38		147'600.00		116'153.05
9010.12	Abschluss SF Abwasser; Ertragsüberschuss	2'117.13		225'900.00		215'246.70	
73	Abfall	685'797.92	685'797.92	722'300.00	722'300.00	677'009.45	677'009.45
730	Abfall	685'797.92	685'797.92	722'300.00	722'300.00	677'009.45	677'009.45
7301	Abfall [Gemeindebetrieb]	685'797.92	685'797.92	722'300.00	722'300.00	677'009.45	677'009.45
3010.01	Löhne des Verwaltungs- und Betriebspersonals	100'984.30		101'600.00		102'976.43	
3010.09	Lohnausfallentschädigungen, UVG, KTG, EO,	-195.70				-4'504.60	
3040.01	Betreuungszulagen	675.00		900.00		811.20	
3050.01	AG-Beiträge AHV, IV, EO, ALV	6'523.80		6'500.00		6'379.25	
3052.01	AG-Beiträge Pensionskasse	7'569.25		7'700.00		7'387.45	
3053.01	AG-Beiträge Unfallversicherung	1'703.30		1'400.00		1'776.85	
3054.01	AG-Beiträge Familienausgleichskasse	1'513.70		1'700.00		1'539.15	
3055.01	AG-Beiträge Krankentaggeldversicherung	1'012.90		1'200.00		1'034.60	
3101.30	Bau-, Unterhalts- und Verbrauchsmaterial	5'293.94		40'000.00		6'160.95	
3101.31	Kehrichtsäcke und Gebührenmarken	4'852.64		5'500.00		6'685.66	
3102.30	Drucksachen, Publikationen	1'370.85		5'000.00		1'196.14	
3130.01	Telefon, Porti, Post- und Bankspesen	1'638.91		1'500.00		1'592.56	
3130.30	Dienstleistungen Dritter, Allgemeiner Sachaufwand	13'592.00		5'000.00		3'867.50	
3130.32	Grüngutentsorgung, Abfuhr- und Deponiekosten	121'317.40		130'000.00		99'991.84	
3130.33	Sammel- und Transportkosten ordentliche Kehrichtabfuhr	127'349.12		125'000.00		100'959.17	
3130.34	Deponiegebühren Hauskehricht	147'736.48		150'000.00		149'475.76	
3130.35	Altpapiersammlungen, Entschädigung Schulen	4'340.60		5'000.00		4'705.25	
3130.36	Häckseldienst	2'671.13		5'000.00		2'557.56	
3130.37	Altglasentsorgung	1'087.42		2'000.00		1'159.52	
3130.38	Entsorgung Sonderabfall	18'653.93		27'500.00		15'662.18	
3134.01	Sachversicherungen	1'000.00					
3137.01	Steuern und Abgaben	160.00		200.00		160.00	

Erfolgsrechnung

		Rechnung 2024		Budget 2024		Rechnung 2023	
		Aufwand	Ertrag	Aufwand	Ertrag	Aufwand	Ertrag
3170.01	Reisekosten und Spesen	554.25		200.00		386.65	
3180.30	Wertberichtigung gefährdeter Guthaben	-2'900.00				-800.00	
3181.30	Tatsächliche Forderungsverluste Abfallentsorgung	1'234.52		1'000.00		469.27	
3199.30	Vorsteuerkürzungen MWST			4'000.00			
3300.30	Planmässige Abschreibungen übriger Tiefbauten VV	959.52		300.00		760.91	
3300.40	Planmässige Abschreibungen Hochbauten VV	1'555.00		3'600.00		1'555.00	
3300.91	Planmässige Abschreibungen VV HRM1 (12 Jahre)	5'007.00		5'000.00		5'007.00	
3612.13	SF / interne Verrechnung Betriebs- und Verwaltungskosten	50'492.15		57'500.00		51'488.20	
3632.30	Beitrag an Gemeinde Rohrbach für Kadaversammelstelle	21'941.40		20'000.00		18'553.62	
3632.31	Beiträge an Deponien Gemeinden	4'604.97		8'000.00		3'100.83	
4240.30	Gebühren Hauskehricht, Säcke, Container		306'523.76		260'000.00		303'619.55
4240.31	Grundgebühren Kehricht		291'708.00		280'000.00		288'142.00
4240.32	Gebühren Häckseldienst		2'424.60		5'000.00		2'354.85
4240.33	Gebühren Grüngut		58'988.00		53'000.00		56'858.15
4240.34	Gebühren Kadaversammelstelle		19'180.40		20'000.00		19'582.40
4240.35	Dienstleistungsertrag Abfall		1'772.70				323.75
4250.31	Verkaufserlös Altpapier		3'397.90		5'000.00		4'705.25
4260.30	Rückerstattungen Abfallentsorgung		496.06				
4409.01	Übrige Zinsen		757.00		500.00		874.00
4451.30	AVAG, Dividende		549.50		550.00		549.50
9010.13	Abschluss SF Abfall; Ertragsüberschuss	31'498.14				84'913.55	
9011.13	Abschluss SF Abfall; Aufwandüberschuss				98'250.00		
74	Verbauungen	151'543.90	19'470.35	113'950.00	4'950.00	94'110.55	
	Nettoaufwand		132'073.55		109'000.00		94'110.55
741	Gewässerverbauungen	151'543.90	19'470.35	101'950.00	4'950.00	94'110.55	
	Nettoaufwand		132'073.55		97'000.00		94'110.55
7410	Gewässerverbauungen	151'543.90	19'470.35	101'950.00	4'950.00	94'110.55	
3130.02	Mitglieder-, Verbands- und sonstige Beiträge	60.00		100.00		60.00	
3130.03	Allgemeiner Sachaufwand, Dienstleistungen Dritter			200.00			
3142.01	Unterhalt Wasserbau	46'854.60		15'000.00		3'327.70	
3300.20	Planmässige Abschreibungen Wasserbau VV	28'412.80		30'700.00		28'896.60	
3300.91	Planmässige Abschreibungen VV HRM1 (12 Jahre)	41'569.00		41'600.00		41'569.00	
3910.02	Interne Verrechnung von Dienstleistungen Werkhofpersonal	30'627.50		10'000.00		16'035.25	
3940.01	Interne Verrechnung von kalk. Zinsen + Finanzerfolg	4'020.00		4'350.00		4'222.00	
4250.01	Erlös aus Verkäufen		4'320.00				
4631.01	Beiträge von Kanton		15'150.35		4'950.00		

Erfolgsrechnung

		Rechnung 2024		Budget 2024		Rechnung 2023	
		Aufwand	Ertrag	Aufwand	Ertrag	Aufwand	Ertrag
745	Naturgefahren			12'000.00			
	Nettoaufwand				12'000.00		
7450	Naturgefahren			12'000.00			
3134.01	Sachversicherungen			12'000.00			
77	Übriger Umweltschutz	160'977.80	20'710.95	186'250.00	24'800.00	197'672.15	27'240.20
	Nettoaufwand		140'266.85		161'450.00		170'431.95
771	Friedhof und Bestattung	140'618.10	18'842.00	150'600.00	22'800.00	165'322.05	25'418.00
	Nettoaufwand		121'776.10		127'800.00		139'904.05
7710	Friedhof und Bestattung allgemein	140'618.10	18'842.00	150'600.00	22'800.00	165'322.05	25'418.00
3101.01	Betriebs- und Verbrauchsmaterial	82.20				26.45	
3101.05	Betriebs- und Verbrauchsmaterial Friedhofanlage	1'184.80		3'500.00		12'027.15	
3119.01	Übrige nicht aktivierbare Anlagen	12'892.00		6'000.00		5'587.40	
3120.01	Ver- und Entsorgung Liegenschaften VV	12'141.30		8'000.00		13'968.00	
3130.03	Allgemeiner Sachaufwand, Dienstleistungen Dritter	6'807.75		8'000.00		8'357.50	
3132.01	Honorare für externe Berater, Fachexperten	1'362.05		2'000.00		3'053.30	
3134.01	Sachversicherungen	437.45		500.00		407.30	
3140.02	Dienstleistungen Dritter für Gräberräumung					134.40	
3140.03	Baulicher Unterhalt Dritter für Anlage inkl. Mulden und	12'984.80		16'000.00		10'692.10	
3140.05	Dienstleistungen Dritter für Bepflanzungen	1'192.05		800.00		1'196.50	
3140.06	Grabpflege für Dritte	812.00		1'000.00		145.00	
3144.01	Unterhalt Hochbauten, Gebäude Lieg VV	636.70		1'500.00		1'705.55	
3181.01	Tatsächliche Forderungsverluste					225.75	
3300.30	Planmässige Abschreibungen übriger Tiefbauten VV	1'965.00		2'000.00		1'965.00	
3300.91	Planmässige Abschreibungen VV HRM1 (12 Jahre)	8'928.00		9'000.00		8'929.00	
3893.01	Einlagen in Vorfinanzierungen des EK					123.00	
3910.02	Interne Verrechnung von Dienstleistungen Werkhofpersonal	78'890.00		91'900.00		96'444.65	
3940.01	Interne Verrechnung von kalk. Zinsen + Finanzerfolg	302.00		400.00		334.00	
4240.02	Gebühren für Familiengräber				5'500.00		
4240.03	Bestattungsgebühren für Auswärtige		350.00		5'500.00		1'850.00
4240.04	Benützungsgebühren Leichenhalle		160.00		600.00		320.00
4240.05	Gebühren für Schriftplatten und Namensschilder		1'020.00		1'500.00		780.00
4240.06	Bestattungsgebühren Einheimische		16'500.00		9'500.00		22'200.00
4409.01	Übrige Zinsen		161.00		200.00		268.00
4893.01	Entnahme aus Vorfinanzierungen des EK		651.00				
779	Umweltschutz	20'359.70	1'868.95	35'650.00	2'000.00	32'350.10	1'822.20

Erfolgsrechnung

		Rechnung 2024		Budget 2024		Rechnung 2023	
		Aufwand	Ertrag	Aufwand	Ertrag	Aufwand	Ertrag
	Nettoaufwand		18'490.75		33'650.00		30'527.90
7790	Umweltschutz		1'868.95		2'000.00		1'822.20
4699.10	Rückverteilung CO2-Abgabe		1'868.95		2'000.00		1'822.20
7791	Öffentliche Toilettenanlagen	6'533.00		19'900.00		16'333.30	
3300.91	Planmässige Abschreibungen VV HRM1 (12 Jahre)	1'192.00		1'200.00		1'193.00	
3632.01	Beiträge an Gemeinden	1'087.00		14'400.00		10'870.30	
3660.50	Planmässige Abschreibungen Investitionsbeiträge an private	4'000.00		4'000.00		4'000.00	
3940.01	Interne Verrechnung von kalk. Zinsen + Finanzerfolg	254.00		300.00		270.00	
7792	Hundetoiletten	13'826.70		15'750.00		16'016.80	
3101.01	Betriebs- und Verbrauchsmaterial	2'052.80		2'500.00		2'607.40	
3119.01	Übrige nicht aktivierbare Anlagen	1'836.70				1'608.80	
3130.03	Allgemeiner Sachaufwand, Dienstleistungen Dritter			250.00			
3910.02	Interne Verrechnung von Dienstleistungen Werkhofpersonal	9'937.20		13'000.00		11'800.60	
79	Raumordnung	283'256.00	50'615.00	321'450.00		274'550.15	
	Nettoaufwand		232'641.00		321'450.00		274'550.15
790	Raumordnung	283'256.00	50'615.00	321'450.00		274'550.15	
	Nettoaufwand		232'641.00		321'450.00		274'550.15
7900	Raumordnung allgemein	128'048.30	50'000.00	154'350.00		125'476.05	
3010.01	Löhne des Verwaltungs- und Betriebspersonals	68'125.40		65'800.00		60'790.85	
3040.01	Betreuungszulagen			100.00		48.00	
3050.01	AG-Beiträge AHV, IV, EO, ALV	4'349.00		4'300.00		3'880.25	
3052.01	AG-Beiträge Pensionskasse	6'148.15		6'300.00		5'400.45	
3053.01	AG-Beiträge Unfallversicherung	526.30		500.00		477.85	
3054.01	AG-Beiträge Familienausgleichskasse	1'022.30		1'100.00		912.75	
3055.01	AG-Beiträge Krankentaggeldversicherung	774.80		800.00		632.85	
3102.01	Drucksachen, Publikationen	378.10		1'000.00		1'705.10	
3130.03	Allgemeiner Sachaufwand, Dienstleistungen Dritter	8'151.15		20'000.00		13'887.15	
3170.01	Reisekosten und Spesen	1'200.70		300.00		851.10	
3300.91	Planmässige Abschreibungen VV HRM1 (12 Jahre)	4'358.00		4'400.00		4'358.00	
3320.90	Planmässige Abschreibungen übrige immaterielle Anlagen	32'397.40		49'250.00		31'929.70	
3940.01	Interne Verrechnung von kalk. Zinsen + Finanzerfolg	617.00		500.00		602.00	
4260.01	Rückerstattungen und Kostenbeteiligungen Dritter		50'000.00				
7901	Entwicklungskonzepte	114'925.05	615.00	125'100.00		108'870.95	

Erfolgsrechnung

		Rechnung 2024		Budget 2024		Rechnung 2023	
		Aufwand	Ertrag	Aufwand	Ertrag	Aufwand	Ertrag
3010.01	Löhne des Verwaltungs- und Betriebspersonals	40'168.60		37'000.00		38'722.75	
3050.01	AG-Beiträge AHV, IV, EO, ALV	2'559.55		2'400.00		2'468.20	
3052.01	AG-Beiträge Pensionskasse	3'355.75		3'300.00		3'146.75	
3053.01	AG-Beiträge Unfallversicherung	311.85		300.00		304.15	
3054.01	AG-Beiträge Familienausgleichskasse	602.95		600.00		580.85	
3055.01	AG-Beiträge Krankentaggeldversicherung	452.10		500.00		433.65	
3130.02	Mitglieder-, Verbands- und sonstige Beiträge	60'000.00		76'000.00		60'000.00	
3130.03	Allgemeiner Sachaufwand, Dienstleistungen Dritter	2'291.75		2'500.00		2'283.25	
3170.01	Reisekosten und Spesen	725.60		500.00		931.35	
3910.01	Interne Verrechnung von Dienstleistungen	4'456.90		2'000.00			
4260.01	Rückerstattungen und Kostenbeteiligungen Dritter		615.00				
7907	Regionalkonferenzen	40'282.65		42'000.00		40'203.15	
3632.02	Beiträge an Gemeindeverbände	40'282.65		42'000.00		40'203.15	
8	Volkswirtschaft	73'859.45	861'943.54	94'710.00	1'184'000.00	79'635.71	1'157'093.18
	Nettoertrag	788'084.09		1'089'290.00		1'077'457.47	
81	Landwirtschaft	1'336.85		6'510.00		3'444.20	
	Nettoaufwand		1'336.85		6'510.00		3'444.20
811	Verwaltung, Vollzug und Kontrolle	1'336.85		6'510.00		3'444.20	
	Nettoaufwand		1'336.85		6'510.00		3'444.20
8110	Verwaltung, Vollzug und Kontrolle	1'336.85		6'510.00		3'444.20	
3010.01	Löhne des Verwaltungs- und Betriebspersonals	1'062.60		4'000.00		2'865.85	
3053.01	AG-Beiträge Unfallversicherung	2.85		10.00		6.95	
3170.01	Reisekosten und Spesen	271.40		1'500.00		571.40	
3637.01	Beiträge an private Haushalte			1'000.00			
84	Tourismus	26'966.80		31'000.00		27'268.00	
	Nettoaufwand		26'966.80		31'000.00		27'268.00
840	Tourismus	26'966.80		31'000.00		27'268.00	
	Nettoaufwand		26'966.80		31'000.00		27'268.00
8400	Tourismus	26'966.80		31'000.00		27'268.00	
3130.02	Mitglieder-, Verbands- und sonstige Beiträge	26'966.80		31'000.00		27'268.00	
85	Industrie, Gewerbe, Handel	41'629.90	17'458.26	52'200.00	23'000.00	44'997.61	14'211.20

Erfolgsrechnung

		Rechnung 2024		Budget 2024		Rechnung 2023	
		Aufwand	Ertrag	Aufwand	Ertrag	Aufwand	Ertrag
	Nettoaufwand		24'171.64		29'200.00		30'786.41
850	Industrie, Gewerbe, Handel	41'629.90	17'458.26	52'200.00	23'000.00	44'997.61	14'211.20
	Nettoaufwand		24'171.64		29'200.00		30'786.41
8500	Industrie, Gewerbe, Handel	41'629.90	17'458.26	52'200.00	23'000.00	44'997.61	14'211.20
3010.01	Löhne des Verwaltungs- und Betriebspersonals	6'851.60		6'700.00		4'721.56	
3010.09	Lohnausfallentschädigungen, UVG, KTG, EO,					-167.75	
3040.01	Betreuungszulagen					43.20	
3050.01	AG-Beiträge AHV, IV, EO, ALV	442.70		500.00		295.45	
3052.01	AG-Beiträge Pensionskasse	360.20		400.00		131.90	
3053.01	AG-Beiträge Unfallversicherung	59.50		100.00		39.60	
3054.01	AG-Beiträge Familienausgleichskasse	103.30		200.00		70.75	
3055.01	AG-Beiträge Krankentaggeldversicherung	89.70		100.00		60.35	
3101.01	Betriebs- und Verbrauchsmaterial	182.45		500.00			
3102.01	Drucksachen, Publikationen	975.50		1'000.00		971.90	
3111.01	Anschaffung Maschinen, Geräte und Fahrzeuge	4'150.00					
3119.01	Übrige nicht aktivierbare Anlagen	54.05		500.00			
3130.02	Mitglieder-, Verbands- und sonstige Beiträge	420.00		800.00		429.00	
3130.03	Allgemeiner Sachaufwand, Dienstleistungen Dritter	906.00					
3160.01	Mieten und Benützungsgebühren Liegenschaften	1'297.20		1'700.00		5'160.05	
3170.01	Reisekosten und Spesen	309.65		1'000.00		630.00	
3181.01	Tatsächliche Forderungsverluste	45.00					
3636.01	Beiträge an private Organisationen ohne Erwerbszweck	13'280.55		15'100.00		17'470.25	
3910.02	Interne Verrechnung von Dienstleistungen Werkhofpersonal	12'102.50		20'000.00		15'141.35	
3920.01	Interne Verrechnung von Pacht, Mieten und Benützungskosten			3'600.00			
4240.01	Benützungsgebühren und Dienstleistungen		16'783.26		22'000.00		13'491.20
4260.01	Rückerstattungen und Kostenbeteiligungen Dritter		675.00		1'000.00		720.00
87	Brennstoffe und Energie		551'146.23		655'000.00		612'499.98
	Nettoertrag	551'146.23		655'000.00		612'499.98	
871	Elektrizität		551'146.23		655'000.00		612'499.98
	Nettoertrag	551'146.23		655'000.00		612'499.98	
8710	Elektrizität allgemein		551'146.23		655'000.00		612'499.98
4120.01	Konzessionen		331'146.23		375'000.00		342'499.98
4450.01	Erträge aus Darlehen VV		80'000.00		100'000.00		60'000.00

Erfolgsrechnung

		Rechnung 2024		Budget 2024		Rechnung 2023	
		Aufwand	Ertrag	Aufwand	Ertrag	Aufwand	Ertrag
4451.01	Dividenden und andere Ausschüttungen von Gewinnanteilen von		140'000.00		180'000.00		210'000.00
89	Sonstige gewerbliche Betriebe	3'925.90	293'339.05	5'000.00	506'000.00	3'925.90	530'382.00
	Nettoertrag	289'413.15		501'000.00		526'456.10	
890	Sonstige gewerbliche Betriebe	3'925.90	293'339.05	5'000.00	506'000.00	3'925.90	530'382.00
	Nettoertrag	289'413.15		501'000.00		526'456.10	
8900	Sonstige gewerbliche Betriebe	3'925.90	293'339.05	5'000.00	506'000.00	3'925.90	530'382.00
3137.01	Steuern und Abgaben	3'925.90		5'000.00		3'925.90	
4407.01	Zinsen langfristige Finanzanlagen		37'500.00		30'000.00		37'500.00
4420.01	Dividenden aus Anlagen FV		167'500.00		392'000.00		406'000.00
4430.02	Baurechtszinsen Liegenschaften FV		88'339.05		84'000.00		86'882.00
9	Finanzen und Steuern	3'044'373.28	16'280'789.70	1'755'575.00	14'844'662.20	3'299'412.29	15'564'006.96
	Nettoertrag	13'236'416.42		13'089'087.20		12'264'594.67	
91	Steuern	169'400.17	12'408'149.60	113'900.00	10'739'835.00	204'127.05	11'421'070.25
	Nettoertrag	12'238'749.43		10'625'935.00		11'216'943.20	
910	Steuern	169'400.17	12'408'149.60	113'900.00	10'739'835.00	204'127.05	11'421'070.25
	Nettoertrag	12'238'749.43		10'625'935.00		11'216'943.20	
9100	Allgemeine Gemeindesteuern	143'778.37	10'575'006.50	112'400.00	9'132'935.00	197'492.05	9'720'861.70
3180.01	Wertberichtigungen auf Forderungen (Delkredere)	14'610.00				40'960.00	
3181.01	Tatsächliche Forderungsverluste	129'168.37		112'400.00		156'532.05	
4000.01	Einkommenssteuer		7'898'000.05		7'294'787.00		7'353'667.40
4000.20	Nachsteuern und Bussen Einkommenssteuer		5'934.10				5'519.90
4000.40	Aktive Steuerauscheidungen Einkommen		125'863.30		110'700.00		111'316.30
4000.50	Passive Steuerauscheidungen Einkommen		-103'179.75		-111'300.00		-137'476.55
4000.60	Pauschale Steueranrechnung natürliche Personen		-6'705.70		-3'500.00		-5'835.75
4001.01	Vermögenssteuern		950'257.30		880'848.00		918'257.45
4001.40	Aktive Steuerauscheidungen Vermögenssteuern		44'265.35		34'900.00		37'287.05
4001.50	Passive Steuerauscheidungen Vermögenssteuern		-43'848.65		-38'900.00		-49'205.05
4002.01	Quellensteuer		292'772.50		200'000.00		369'180.00
4002.11	Quellensteuer ausserhalb der Ertragsabrechnung (BGSA, Grenzgänger)		2'241.40				1'346.65
4010.01	Gewinnsteuern		1'310'577.75		714'800.00		962'727.35
4010.40	Aktive Steuerauscheidungen Gewinnsteuern		351'126.20		194'400.00		325'336.45

Erfolgsrechnung

		Rechnung 2024		Budget 2024		Rechnung 2023	
		Aufwand	Ertrag	Aufwand	Ertrag	Aufwand	Ertrag
4010.50	Passive Steuerauscheidungen Gewinnsteuern		-258'115.80		-156'000.00		-174'724.05
4011.01	Kapitalsteuern		5'903.10		9'600.00		2'875.10
4011.40	Aktive Steuerauscheidungen Kapitalsteuern		509.10		3'200.00		684.80
4011.50	Passive Steuerauscheidungen Kapitalsteuern		-593.75		-1'100.00		-95.35
4019.01	Holdingsteuern				500.00		
9101	Sondersteuern	9'419.35	667'584.75		450'000.00	-2'214.70	553'995.50
3180.01	Wertberichtigungen auf Forderungen (Delkredere)	9'250.00				-5'430.00	
3181.01	Tatsächliche Forderungsverluste	169.35				3'215.30	
4000.80	Lotteriegewinnsteuern		980.00				
4022.01	Grundstückgewinnsteuern		332'050.35		200'000.00		213'981.65
4022.10	Sonderveranlagungen		334'554.40		250'000.00		340'013.85
9102	Liegenschaftssteuern	14'097.05	1'136'038.35		1'128'100.00	7'422.25	1'116'973.05
3180.01	Wertberichtigungen auf Forderungen (Delkredere)	13'670.00				6'760.00	
3181.01	Tatsächliche Forderungsverluste	427.05				662.25	
4021.01	Liegenschaftssteuer		723'163.30		710'700.00		711'719.40
4021.02	Liegenschaftssteuern JP		412'875.05		417'400.00		405'253.65
9103	Hundetaxe	2'105.40	29'520.00	1'500.00	28'800.00	1'427.45	29'240.00
3102.01	Drucksachen, Publikationen	228.25		200.00		227.45	
3181.01	Tatsächliche Forderungsverluste	1'877.15		1'300.00		1'200.00	
4033.01	Hundetaxe		29'520.00		28'800.00		29'240.00
93	Finanz- und Lastenausgleich	926'505.00	2'005'737.00	956'175.00	2'429'660.00	936'193.00	2'080'608.00
	Nettoertrag	1'079'232.00		1'473'485.00		1'144'415.00	
930	Finanz- und Lastenausgleich	926'505.00	2'005'737.00	956'175.00	2'429'660.00	936'193.00	2'080'608.00
	Nettoertrag	1'079'232.00		1'473'485.00		1'144'415.00	
9300	Finanz- und Lastenausgleich	926'505.00	2'005'737.00	956'175.00	2'429'660.00	936'193.00	2'080'608.00
3621.60	Gemeindeanteil LA neue Aufgabenteilung	926'505.00		956'175.00		936'193.00	
4612.13	SF / interne Verrechnung Betriebs- und Verwaltungskosten		9'000.00		9'000.00		9'000.00
4621.50	Zuschuss Mindestausstattung		467'160.00		640'267.00		525'046.00
4621.60	Soziodemografischer Zuschuss		77'677.00		82'100.00		82'130.00
4622.70	Zuschuss Disparitätenabbau		1'451'900.00		1'698'293.00		1'464'432.00
95	Ertragsanteile, übrige		87'125.10		87'000.00		95'358.75
	Nettoertrag	87'125.10		87'000.00		95'358.75	

Erfolgsrechnung

		Rechnung 2024		Budget 2024		Rechnung 2023	
		Aufwand	Ertrag	Aufwand	Ertrag	Aufwand	Ertrag
950	Ertragsanteile, übrige		87'125.10		87'000.00		95'358.75
	Nettoertrag	87'125.10		87'000.00		95'358.75	
9500	Ertragsanteile, übrige		87'125.10		87'000.00		95'358.75
4024.01	Erbschaftssteuer		11'339.05		40'000.00		22'743.05
4029.01	Eingang abgeschriebener Steuern		25'287.05				24'760.60
4600.01	Ertragsanteile an Direkter Bundessteuer		50'499.00		47'000.00		47'855.10
96	Vermögens- und Schuldenverwaltung	691'154.35	1'217'278.00	685'500.00	917'685.00	695'965.05	1'404'469.96
	Nettoertrag	526'123.65		232'185.00		708'504.91	
961	Zinsen	308'116.82	176'545.99	249'400.00	121'850.00	243'594.64	183'469.80
	Nettoaufwand		131'570.83		127'550.00		60'124.84
9610	Zinsen	308'116.82	176'545.99	249'400.00	121'850.00	243'594.64	183'469.80
3130.03	Allgemeiner Sachaufwand, Dienstleistungen Dritter	1'718.19		2'000.00		6'656.05	
3181.01	Tatsächliche Forderungsverluste	3'986.10				2'463.60	
3401.01	Zinsen kurzfristige Schulden	249'938.03		200'000.00		170'524.44	
3406.01	Zinsen langfristige Schulden	26'500.00		26'600.00		26'568.00	
3409.01	Übrige Passivzinsen	19'377.00		15'800.00		28'785.00	
3499.02	Vergütungszinsen an Steuerpflichtige	6'597.50		5'000.00		8'597.55	
4400.01	Zinsen flüssige Mittel		614.36				502.45
4401.01	Zinsen Forderungen und Kontokorrente		11'663.88				646.40
4401.02	Verzugszinsen auf Steuern		42'295.45		20'000.00		38'194.40
4402.01	Zinsen kurzfristige Finanzanlagen		23'277.80				2'846.65
4407.01	Zinsen langfristige Finanzanlagen		1'507.50		1'500.00		1'507.50
4409.01	Übrige Zinsen				3'300.00		10.40
4940.01	Interne Verrechnung von kalk. Zinsen + Finanzerfolg		97'187.00		97'050.00		139'762.00
962	Emmissionskosten		1'011.00				
	Nettoertrag	1'011.00					
9620	Emmissionskosten		1'011.00				
4401.01	Zinsen Forderungen und Kontokorrente		1'011.00				
963	Liegenschaften des Finanzvermögens	334'902.78	358'665.77	415'100.00	428'735.00	430'880.81	494'788.21
	Nettoertrag	23'762.99		13'635.00		63'907.40	
9630	Liegenschaften des Finanzvermögens	334'902.78	358'665.77	415'100.00	428'735.00	430'880.81	494'788.21
3010.01	Löhne des Verwaltungs- und Betriebspersonals	13'350.13		24'900.00		12'738.91	

Erfolgsrechnung

		Rechnung 2024		Budget 2024		Rechnung 2023	
		Aufwand	Ertrag	Aufwand	Ertrag	Aufwand	Ertrag
3010.09	Lohnausfallentschädigungen, UVG, KTG, EO,	-3'232.03				-3.84	
3040.01	Betreuungszulagen	106.33		200.00		177.99	
3050.01	AG-Beiträge AHV, IV, EO, ALV	807.54		1'800.00		795.28	
3052.01	AG-Beiträge Pensionskasse	1'107.83		2'100.00		979.90	
3053.01	AG-Beiträge Unfallversicherung	97.88		300.00		95.89	
3054.01	AG-Beiträge Familienausgleichskasse	187.10		600.00		184.25	
3055.01	AG-Beiträge Krankentaggeldversicherung	114.98		400.00		109.96	
3111.01	Anschaffung Maschinen, Geräte und Fahrzeuge	560.00				404.60	
3132.01	Honorare für externe Berater, Fachexperten	5'792.45		39'000.00			
3134.01	Sachversicherungen	168.00					
3144.01	Unterhalt Hochbauten, Gebäude Lieg VV			6'800.00		1'559.60	
3170.01	Reisekosten und Spesen	39.91				15.42	
3430.01	Baulicher Unterhalt Liegenschaften FV	100'028.21		132'600.00		171'923.80	
3431.01	Nicht baulicher Unterhalt Liegenschaften FV	24'599.45					
3439.01	Übriger Liegenschaftsaufwand FV	56'619.05		60'800.00		64'583.90	
3439.02	Verbrauchsmaterial	2'893.10		3'000.00		1'500.95	
3439.03	Versicherungsprämien	11'436.30		11'250.00		10'511.80	
3439.04	Telefongebühren	199.40		600.00		599.40	
3893.01	Einlagen in Vorfinanzierungen des EK	95'500.00		98'000.00		97'160.00	
3910.02	Interne Verrechnung von Dienstleistungen Werkhofpersonal	1'772.15		10'400.00		600.00	
3940.01	Interne Verrechnung von kalk. Zinsen + Finanzerfolg	22'755.00		22'350.00		66'943.00	
4260.01	Rückerstattungen und Kostenbeteiligungen Dritter		2'662.80				3'378.40
4430.01	Miet- und Pachtzinsen Liegenschaften FV		186'062.00		223'090.00		204'608.00
4430.02	Baurechtszinsen Liegenschaften FV		30'488.35		32'805.00		32'440.90
4432.01	Benützungsgebühren Liegenschaften FV		11'095.00		10'500.00		11'382.00
4439.01	Nebenkosten Liegenschaften FV		39'686.60		26'180.00		40'543.95
4439.02	Umsatzbeteiligungen Liegenschaften FV		5'047.75				
4612.12	SF / interne Verrechnung Pacht, Mieten, Benützungskosten				1'200.00		1'200.00
4893.01	Entnahme aus Vorfinanzierungen des EK		13'400.00		78'400.00		67'900.00
4920.01	Interne Verrechnung von Pacht, Mieten und Benützungskosten		70'223.27		56'560.00		133'334.96
969	Finanzvermögen	48'134.75	681'055.24	21'000.00	367'100.00	21'489.60	726'211.95
	Nettoertrag	632'920.49		346'100.00		704'722.35	
9690	Finanzvermögen	48'134.75	681'055.24	21'000.00	367'100.00	21'489.60	726'211.95
3130.01	Telefon, Porti, Post- und Bankspesen	17'467.75		21'000.00		21'489.60	
3440.01	Wertberichtigungen Finanzanlagen FV	30'667.00					
4407.01	Zinsen langfristige Finanzanlagen		749.05		100.00		
4410.01	Realisierte Gewinne aus Vermögensverwaltungsmandat		158'591.00		350'000.00		149'948.00

Erfolgsrechnung

		Rechnung 2024		Budget 2024		Rechnung 2023	
		Aufwand	Ertrag	Aufwand	Ertrag	Aufwand	Ertrag
4420.01	Dividenden aus Anlagen FV		9'015.00		7'000.00		9'371.25
4440.01	Marktwertanpassung Wertschriften FV		512'700.19		10'000.00		566'892.70
99	Nicht aufgeteilte Posten	1'257'313.76	562'500.00		670'482.20	1'463'127.19	562'500.00
	Nettoaufwand		694'813.76				900'627.19
	Nettoertrag			670'482.20			
990	Nicht aufgeteilte Posten	236'064.00				944'780.00	
	Nettoaufwand		236'064.00				944'780.00
9900	Nicht aufgeteilte Posten	236'064.00				944'780.00	
3894.01	Einlage in finanzpolitische Reserven	236'064.00				944'780.00	
995	Neutrale Aufwendungen und Erträge		562'500.00		562'500.00		562'500.00
	Nettoertrag	562'500.00		562'500.00		562'500.00	
9950	Neutrale Aufwendungen und Erträge		562'500.00		562'500.00		562'500.00
4898.01	Entnahmen übriges Eigenkapital		562'500.00		562'500.00		562'500.00
999	Abschluss	1'021'249.76			107'982.20	518'347.19	
	Nettoaufwand		1'021'249.76				518'347.19
	Nettoertrag			107'982.20			
9990	Abschluss	1'021'249.76			107'982.20	518'347.19	
3180.01	Wertberichtigungen auf Forderungen (Delkredere)	4'200.00				-7'400.00	
9000.01	Ertragsüberschuss Allgemeiner Haushalt	1'017'049.76				525'747.19	
9001.01	Aufwandüberschuss Allgemeiner Haushalt				107'982.20		

Erfolgsrechnung

		Rechnung 2024		Budget 2024		Rechnung 2023	
		Aufwand	Ertrag	Aufwand	Ertrag	Aufwand	Ertrag
	Erfolgsrechnung	26'318'318.29	26'318'318.29	25'598'112.20	25'598'112.20	25'457'717.93	25'457'717.93
3	Aufwand	25'151'051.54		25'167'447.20		24'449'481.68	
30	Personalaufwand	3'486'220.42		3'850'450.00		3'593'361.53	
300	Behörden und Kommissionen	188'040.75		221'140.00		185'065.20	
3000	Löhne, Tag- und Sitzungsgelder an Behörden und Kom..	188'040.75		221'140.00		185'065.20	
3000.01	Löhne, Tag- und Sitzungsgelder an Behörden und Kommis..	188'040.75		221'140.00		185'065.20	
301	Löhne des Verwaltungs- und Betriebspersonals	2'720'553.95		2'935'500.00		2'805'696.60	
3010	Löhne des Verwaltungs- und Betriebspersonals	2'720'553.95		2'935'500.00		2'805'696.60	
3010.01	Löhne des Verwaltungs- und Betriebspersonals	2'608'815.15		2'762'600.00		2'697'386.90	
3010.02	Feuerwehr Sold, Funktionsentschädigungen, Taggelder für ..	161'990.00		172'900.00		159'962.50	
3010.09	Lohnausfallentschädigungen, UVG, KTG, EO,	-50'251.20				-51'652.80	
304	Zulagen	21'906.86		29'000.00		26'138.55	
3040	Kinder- und Ausbildungszulagen	15'288.10		21'200.00		17'582.20	
3040.01	Betreuungszulagen	15'288.10		21'200.00		17'582.20	
3049	Übrige Zulagen	6'618.76		7'800.00		8'556.35	
3049.01	Übrige Zulagen (Dienstkleider)	6'618.76		7'800.00		8'556.35	
305	Arbeitgeberbeiträge	471'392.50		512'060.00		472'426.15	
3050	AG-Beitr.AHV,IV,EO,ALV,Verwaltungskosten	175'883.00		186'900.00		180'622.55	
3050.01	AG-Beiträge AHV, IV, EO, ALV	175'883.00		186'900.00		180'622.55	
3052	AG-Beiträge an Pensionskassen	197'220.95		219'900.00		190'197.90	
3052.01	AG-Beiträge Pensionskasse	197'220.95		219'900.00		190'197.90	
3053	AG-Beiträge an Unfallversicherungen	30'181.65		25'360.00		31'077.15	
3053.01	AG-Beiträge Unfallversicherung	30'181.65		25'360.00		31'077.15	
3054	AG-Beiträge an Familienausgleichskasse	40'945.25		47'900.00		42'728.95	
3054.01	AG-Beiträge Familienausgleichskasse	40'945.25		47'900.00		42'728.95	

Erfolgsrechnung

		Rechnung 2024		Budget 2024		Rechnung 2023	
		Aufwand	Ertrag	Aufwand	Ertrag	Aufwand	Ertrag
3055	AG-Beiträge an Krankentaggeldvers.	27'161.65		32'000.00		27'799.60	
3055.01	AG-Beiträge Krankentaggeldversicherung	27'161.65		32'000.00		27'799.60	
309	Übriger Personalaufwand	84'326.36		152'750.00		104'035.03	
3090	Aus- und Weiterbildung des Personals	33'848.06		92'250.00		63'093.47	
3090.01	Aus- und Weiterbildung	31'152.13		90'250.00		52'432.05	
3090.10	Aus- und Weiterbildung	2'695.93		2'000.00		10'661.42	
3091	Personalwerbung	28'372.65		10'500.00		15'318.25	
3091.01	Personalwerbung	28'372.65		10'500.00		15'318.25	
3099	Übriger Personalaufwand	22'105.65		50'000.00		25'623.31	
3099.01	Übriger Personalaufwand	22'105.65		50'000.00		25'623.31	
31	Sach- und übriger Betriebsaufwand	4'570'929.55		5'045'879.20		4'058'768.53	
310	Material- und Warenaufwand	502'712.00		690'020.00		531'541.73	
3100	Büromaterial	14'424.70		17'500.00		10'647.80	
3100.01	Büromaterial	14'424.70		17'500.00		10'647.80	
3101	Betriebs-, Verbrauchsmaterial	192'373.53		338'900.00		218'751.29	
3101.01	Betriebs- und Verbrauchsmaterial	90'367.55		176'900.00		106'715.84	
3101.02	Betriebs- und Verbrauchsmaterial Signalisation	7'239.70		20'000.00		4'385.20	
3101.03	Verbrauchsmaterial Fahrzeuge, Maschinen und Werkzeuge	48'497.26		43'000.00		47'992.25	
3101.04	Betriebs- und Verbrauchsmaterial Strassensignalisation	2'446.10		5'000.00		239.10	
3101.05	Betriebs- und Verbrauchsmaterial Friedhofanlage	1'184.80		3'500.00		12'027.15	
3101.10	Betriebs- und Verbrauchsmaterial	32'491.54		40'000.00		34'493.89	
3101.20	Bau-, Unterhalts- und Verbrauchsmaterial			5'000.00		51.25	
3101.30	Bau-, Unterhalts- und Verbrauchsmaterial	5'293.94		40'000.00		6'160.95	
3101.31	Kehrriechsäcke und Gebührenmarken	4'852.64		5'500.00		6'685.66	
3102	Drucksachen, Publikationen	29'306.80		39'700.00		31'993.09	
3102.01	Drucksachen, Publikationen	27'935.95		34'700.00		30'796.95	
3102.30	Drucksachen, Publikationen	1'370.85		5'000.00		1'196.14	
3103	Fachliteratur, Zeitschriften	1'434.00		2'475.00		1'431.00	
3103.01	Fachliteratur, Zeitschriften	1'434.00		2'475.00		1'431.00	

Erfolgsrechnung

		Rechnung 2024		Budget 2024		Rechnung 2023	
		Aufwand	Ertrag	Aufwand	Ertrag	Aufwand	Ertrag
3104	Lehrmittel	229'116.09		231'900.00		225'829.05	
3104.01	Schul- / Büromaterial und Drucksachen	170'926.20		166'000.00		166'610.45	
3104.02	Verbrauchsmaterial textiles Gestalten	10'665.19		15'600.00		13'907.55	
3104.03	Verbrauchsmaterial technisches Gestalten	14'105.40		12'900.00		13'088.35	
3104.05	Anschaffungen Bibliothek	3'916.70		4'300.00		4'248.55	
3104.07	Schul- / Büromaterial und Drucksachen IBEM	302.85		1'300.00		338.20	
3104.08	Verbrauchsmaterial textiles/technisches Gestalten	18'344.71		21'000.00		21'895.90	
3104.09	Schulmaterial und Lehrmittel Integrative Förderung IBEM	489.00		500.00		475.35	
3104.10	Schulmaterial Logopädie IBEM	849.80		500.00		112.00	
3104.11	Schulmaterial Psychomotorik IBEM	750.14		800.00		437.75	
3104.13	Schulmaterial Schulsozialarbeit	3'080.15		3'000.00		3'268.15	
3104.14	Schulmaterial RIK+	5'685.95		6'000.00		1'446.80	
3105	Lebensmittel	21'103.15		40'445.00		20'968.55	
3105.01	Lebensmittel Hauswirtschaft	19'606.75		30'500.00		20'907.60	
3105.02	Lebensmittel WAH RIK+	1'496.40		9'945.00		60.95	
3109	Übriger Material- und Warenaufwand	14'953.73		19'100.00		21'920.95	
3109.01	Übriger Material- und Warenaufwand	14'374.23		18'500.00		21'490.20	
3109.02	Übriger Material- und Warenaufwand RIK+	579.50		600.00		430.75	
311	Nicht aktivierbare Anlagen	370'511.65		459'975.00		397'912.33	
3110	Büromöbel und Geräte	58'557.79		90'015.00		104'421.65	
3110.01	Anschaffung Büromöbel und Geräte	58'557.79		90'015.00		104'421.65	
3111	Maschinen, Geräte und Fahrzeuge	132'500.69		143'560.00		109'195.38	
3111.01	Anschaffung Maschinen, Geräte und Fahrzeuge	119'259.48		130'560.00		101'876.76	
3111.10	Anschaffung Mobilien	6'029.83		5'000.00		1'668.43	
3111.11	Anschaffung Wasserzähler	6'421.37		8'000.00		5'650.19	
3111.20	Anschaffungen Maschinen, Geräte und Fahrzeuge	790.01					
3112	Kleider, Wäsche, Vorhänge	14'988.65		41'000.00		61'190.25	
3112.01	Anschaffung Kleider	14'988.65		41'000.00		61'190.25	
3113	Hardware	148'315.57		171'000.00		115'326.55	
3113.01	Anschaffung Hardware	144'982.15		168'000.00		111'123.45	
3113.02	Anschaffung Hardware RIK+	557.10		3'000.00		4'203.10	
3113.10	Anschaffung Hardware	2'776.32					

Erfolgsrechnung

		Rechnung 2024		Budget 2024		Rechnung 2023	
		Aufwand	Ertrag	Aufwand	Ertrag	Aufwand	Ertrag
3118	Immateriellen Anlagen			6'000.00		382.30	
3118.01	Anschaffung Software			6'000.00		382.30	
3119	Übrige nicht aktivierbare Anlagen	16'148.95		8'400.00		7'396.20	
3119.01	Übrige nicht aktivierbare Anlagen	16'148.95		8'400.00		7'396.20	
312	Ver- und Entsorgung Liegenschaften Verwaltungsverm..	524'097.01		502'800.00		482'816.36	
3120	Ver- und Entsorgung Liegenschaften Verwaltungsverm..	524'097.01		502'800.00		482'816.36	
3120.01	Ver- und Entsorgung Liegenschaften VV	425'978.90		414'800.00		380'251.33	
3120.02	Energie Strassenbeleuchtung	31'131.85		35'000.00		28'459.65	
3120.10	Ver- und Entsorgung Liegenschaften VV	64'364.53		50'000.00		69'667.13	
3120.20	Ver- und Entsorgung Liegenschaften VV	2'621.73		3'000.00		4'438.25	
313	Dienstleistungen und Honorare	1'585'849.96		1'529'180.00		1'185'398.24	
3130	Dienstleistungen Dritter	1'403'656.00		1'254'330.00		988'930.12	
3130.01	Telefon, Porti, Post- und Bankspesen	94'478.09		102'500.00		84'895.71	
3130.02	Mitglieder-, Verbands- und sonstige Beiträge	186'114.13		219'680.00		149'956.25	
3130.03	Allgemeiner Sachaufwand, Dienstleistungen Dritter	431'254.05		266'350.00		172'811.10	
3130.04	Gebühren Fremdenpolizei	32'301.80		31'000.00		27'635.30	
3130.05	Gebühren Einbürgerungen	2'300.00		5'000.00		3'450.00	
3130.06	Gebühren Zivilstandsämter	234.80		3'500.00		5'304.10	
3130.07	Gebühren Baubewilligungen	69'428.40		55'000.00		60'475.30	
3130.08	Schülertransporte	76'947.05		81'300.00		77'350.80	
3130.10	Dienstleistungen Dritter, Allgemeiner Sachaufwand	21'112.97		20'000.00		10'518.74	
3130.11	Katasternachführung	10'264.48		8'500.00		12'154.04	
3130.20	Dienstleistungen Dritter, Allgemeiner Sachaufwand	42'472.15		12'000.00		6'000.00	
3130.30	Dienstleistungen Dritter, Allgemeiner Sachaufwand	13'592.00		5'000.00		3'867.50	
3130.32	Grüngutentsorgung, Abfuhr- und Deponiekosten	121'317.40		130'000.00		99'991.84	
3130.33	Sammel- und Transportkosten ordentliche Kehrriichtabfuhr	127'349.12		125'000.00		100'959.17	
3130.34	Deponiegebühren Hauskehrriicht	147'736.48		150'000.00		149'475.76	
3130.35	Altpapiersammlungen, Entschädigung Schulen	4'340.60		5'000.00		4'705.25	
3130.36	Häckseldienst	2'671.13		5'000.00		2'557.56	
3130.37	Altglasentsorgung	1'087.42		2'000.00		1'159.52	
3130.38	Entsorgung Sonderabfall	18'653.93		27'500.00		15'662.18	
3131	Planungen und Projektierungen Dritter	8'004.12		22'000.00		26'577.43	
3131.01	Planungen und Projektierungen Dritter			2'000.00		16'127.20	

Erfolgsrechnung

		Rechnung 2024		Budget 2024		Rechnung 2023	
		Aufwand	Ertrag	Aufwand	Ertrag	Aufwand	Ertrag
3131.10	Planungen und Projektierung Dritter			5'000.00			
3131.20	Planungen und Projektierung Dritter	8'004.12		15'000.00		10'450.23	
3132	Honor.ext.Berater,Gutachter,Fachexp.etc.	40'389.74		116'000.00		50'709.24	
3132.01	Honorare für externe Berater, Fachexperten	32'936.22		111'000.00		29'671.45	
3132.20	Allg. Verwaltungsaufwand, Dienstleistungen, Honorare	7'453.52		5'000.00		21'037.79	
3134	Sachversicherungsprämien	117'599.70		120'250.00		104'952.80	
3134.01	Sachversicherungen	110'244.40		112'850.00		98'074.33	
3134.10	Sachversicherungen	7'355.30		7'300.00		6'878.47	
3134.20	Sachversicherungen			100.00			
3137	Steuern und Abgaben	16'200.40		16'600.00		14'228.65	
3137.01	Steuern und Abgaben	16'200.40		16'600.00		14'228.65	
314	Baulicher Unterhalt und betrieblicher Unterhalt	772'583.07		972'950.00		663'545.98	
3140	Unterhalt an Grundstücken	37'530.25		63'500.00		56'598.00	
3140.01	Unterhalt an Grundstücken	22'541.40		45'700.00		44'430.00	
3140.02	Dienstleistungen Dritter für Gräberräumung					134.40	
3140.03	Baulicher Unterhalt Dritter für Anlage inkl. Mulden und	12'984.80		16'000.00		10'692.10	
3140.05	Dienstleistungen Dritter für Bepflanzungen	1'192.05		800.00		1'196.50	
3140.06	Grabpflege für Dritte	812.00		1'000.00		145.00	
3141	Unterhalt Strassen/Verkehrswege	250'253.95		304'700.00		238'765.35	
3141.01	Unterhalt Strassen	126'413.30		150'000.00		105'719.25	
3141.02	Unterhalt Strassenmarkierung	2'769.15		12'000.00		13'146.80	
3141.03	Unterhalt Schneeräumung	25'219.00		30'000.00		6'932.85	
3141.04	Unterhalt öffentliche Beleuchtung	95'852.50		112'700.00		112'966.45	
3142	Unterhalt Wasserbau	46'854.60		15'000.00		3'327.70	
3142.01	Unterhalt Wasserbau	46'854.60		15'000.00		3'327.70	
3143	Unterhalt übrige Tiefbauten	120'253.97		117'000.00		50'809.47	
3143.10	Dienstleistungen Dritter für baulichen Unterhalt	78'054.90		70'000.00		27'986.63	
3143.11	Dienstleistungen Dritter für Unterhalt und Reparaturen	15'412.99		17'000.00		11'608.73	
3143.20	Dienstleistungen Dritter für baulichen Unterhalt	26'786.08		30'000.00		11'214.11	
3144	Unterhalt Hochbauten, Gebäude	317'690.30		472'750.00		314'045.46	
3144.01	Unterhalt Hochbauten, Gebäude Lieg VV	317'690.30		472'750.00		314'045.46	

Erfolgsrechnung

		Rechnung 2024		Budget 2024		Rechnung 2023	
		Aufwand	Ertrag	Aufwand	Ertrag	Aufwand	Ertrag
315	Unterhalt Mobilien und immaterielle Anlagen	261'469.44		330'020.00		266'051.08	
3150	Unterhalt Büromöbel und Geräte	1'655.90		4'400.00		6'030.40	
3150.01	Unterhalt Büromöbel und Bürogeräte (exkl. Computer, Druc..	1'655.90		4'400.00		6'030.40	
3151	Unterhalt Apparate,Maschinen,Geräte,Fahrzeuge,Werk..	92'280.54		113'470.00		92'268.38	
3151.01	Unterhalt Maschinen, Geräte, Fahrzeuge, Werkzeug	90'645.15		110'470.00		88'650.50	
3151.10	Dienstleistungen Dritter für Unterhalt und Reparaturen	1'635.39		3'000.00		3'617.88	
3153	Informatik-Unterhalt (Hardware)	851.30		10'000.00		9'611.50	
3153.01	Unterhalt Hardware	851.30		10'000.00		9'611.50	
3158	Unterhalt immaterielle Anlagen	166'681.70		202'150.00		158'140.80	
3158.01	Unterhalt Software	166'681.70		202'150.00		158'140.80	
316	Mieten, Leasing, Pachten, Benützungsgebühren	182'823.20		203'269.20		162'206.40	
3160	Miete und Pacht Liegenschaften	143'995.60		166'369.20		134'300.35	
3160.01	Mieten und Benützungsgebühren Liegenschaften	143'995.60		151'369.20		119'742.65	
3160.10	Mietzinsen			15'000.00		14'557.70	
3161	Mieten, Benützungskosten Anlagen	12'757.25		8'700.00		5'704.70	
3161.01	Mieten und Benützungsgebühren von Mobilien, Maschinen ..	12'757.25		8'700.00		5'704.70	
3162	Raten für operatives Leasing	26'070.35		28'200.00		22'201.35	
3162.01	Leasingraten von Sachanlagen	26'070.35		28'200.00		22'201.35	
317	Spesenentschädigungen	157'611.21		179'415.00		135'378.15	
3170	Reisekosten und Spesen	41'644.56		60'590.00		42'180.10	
3170.01	Reisekosten und Spesen	41'574.66		60'590.00		42'180.10	
3170.02	Reisekosten und Spesen SSA	69.90					
3171	Exkursionen, Schulreisen und Lager	115'966.65		118'825.00		93'198.05	
3171.01	Exkursionen, Schulreisen und Lager	81'715.80		105'425.00		81'667.25	
3171.02	Schulkosten Campus Perspektiven	32'000.05		11'400.00		11'400.00	
3171.03	Exkursionen, Schulreisen und Lager RIK+	2'250.80		2'000.00		130.80	
318	Wertberichtigungen auf Forderungen	173'978.51		125'750.00		204'617.86	

Erfolgsrechnung

		Rechnung 2024		Budget 2024		Rechnung 2023	
		Aufwand	Ertrag	Aufwand	Ertrag	Aufwand	Ertrag
3180	Wertberichtigungen auf Forderungen	27'810.00				28'100.00	
3180.01	Wertberichtigungen auf Forderungen (Delkredere)	41'610.00				36'100.00	
3180.10	Wertberichtigung gefährdeter Guthaben					5'900.00	
3180.20	Wertberichtigung gefährdeter Guthaben	-10'900.00				-13'100.00	
3180.30	Wertberichtigung gefährdeter Guthaben	-2'900.00				-800.00	
3181	Tatsächliche Forderungsverluste	146'168.51		125'750.00		176'517.86	
3181.01	Tatsächliche Forderungsverluste	144'975.39		120'750.00		175'501.80	
3181.10	Tatsächliche Forderungsverluste Wasserversorgung	3.97		1'000.00		187.45	
3181.20	Tatsächliche Forderungsverluste Abwasserentsorgung	-45.37		3'000.00		359.34	
3181.30	Tatsächliche Forderungsverluste Abfallentsorgung	1'234.52		1'000.00		469.27	
319	Verschiedener Betriebsaufwand	39'293.50		52'500.00		29'300.40	
3199	Übriger Betriebsaufwand	39'293.50		52'500.00		29'300.40	
3199.01	Übriger Betriebsaufwand	39'293.50		48'500.00		29'300.40	
3199.30	Vorsteuerkürzungen MWST			4'000.00			
33	Abschreibungen Verwaltungsvermögen	2'192'490.15		2'103'030.00		1'886'398.81	
330	Sachanlagen VV	1'932'626.58		2'004'730.00		1'817'753.29	
3300	Planmässige Abschreibungen Sachanlagen	1'932'626.58		2'004'730.00		1'817'753.29	
3300.10	Planmässige Abschreibungen Strassen / Verkehrswege VV	141'807.42		154'550.00		121'370.80	
3300.20	Planmässige Abschreibungen Wasserbau VV	28'412.80		30'700.00		28'896.60	
3300.30	Planmässige Abschreibungen übriger Tiefbauten VV	103'040.55		116'050.00		92'149.54	
3300.40	Planmässige Abschreibungen Hochbauten VV	648'138.96		679'200.00		610'371.20	
3300.60	Planmässige Abschreibungen Mobilien VV	203'775.75		226'450.00		155'439.70	
3300.90	Planmässige Abschreibungen übrige Sachanlagen	49'603.10		39'450.00		51'667.45	
3300.91	Planmässige Abschreibungen VV HRM1 (12 Jahre)	757'848.00		758'330.00		757'858.00	
332	Abschreibungen immaterielle Anlagen	259'863.57		98'300.00		68'645.52	
3320	Planmässige Abschreibungen immaterielle Anlagen	259'863.57		98'300.00		68'645.52	
3320.90	Planmässige Abschreibungen übrige immaterielle Anlagen	259'863.57		98'300.00		68'645.52	
34	Finanzaufwand	528'855.04		456'450.00		483'725.84	
340	Zinsaufwand	295'815.03		243'200.00		226'008.44	

Erfolgsrechnung

		Rechnung 2024		Budget 2024		Rechnung 2023	
		Aufwand	Ertrag	Aufwand	Ertrag	Aufwand	Ertrag
3401	Verzinsung kurzfristige Finanzverbindlichkeiten	249'938.03		200'000.00		170'524.44	
3401.01	Zinsen kurzfristige Schulden	249'938.03		200'000.00		170'524.44	
3406	Verzinsung langfristige Finanzverbindlichkeiten	26'500.00		26'600.00		26'568.00	
3406.01	Zinsen langfristige Schulden	26'500.00		26'600.00		26'568.00	
3409	Übrige Passivzinsen	19'377.00		16'600.00		28'916.00	
3409.01	Übrige Passivzinsen	19'377.00		16'600.00		28'916.00	
343	Liegenschaftsaufwand Finanzvermögen	195'775.51		208'250.00		249'119.85	
3430	Baulicher Unterhalt Liegenschaften FV	100'028.21		132'600.00		171'923.80	
3430.01	Baulicher Unterhalt Liegenschaften FV	100'028.21		132'600.00		171'923.80	
3431	Nicht baulicher Unterhalt Liegenschaften FV	24'599.45					
3431.01	Nicht baulicher Unterhalt Liegenschaften FV	24'599.45					
3439	Übriger Liegenschaftsaufwand FV	71'147.85		75'650.00		77'196.05	
3439.01	Übriger Liegenschaftsaufwand FV	56'619.05		60'800.00		64'583.90	
3439.02	Verbrauchsmaterial	2'893.10		3'000.00		1'500.95	
3439.03	Versicherungsprämien	11'436.30		11'250.00		10'511.80	
3439.04	Telefongebühren	199.40		600.00		599.40	
344	Wertberichtigungen Anlagen FV	30'667.00					
3440	Wertberichtigungen Finanzanlagen FV	30'667.00					
3440.01	Wertberichtigungen Finanzanlagen FV	30'667.00					
349	Verschiedener Finanzaufwand	6'597.50		5'000.00		8'597.55	
3499	Übriger Finanzaufwand	6'597.50		5'000.00		8'597.55	
3499.02	Vergütungszinsen an Steuerpflichtige	6'597.50		5'000.00		8'597.55	
35	Einlagen in Fonds und Spezialfinanzierungen	1'132'255.49		885'000.00		910'300.49	
351	Einlagen in Fonds und Spezialfinanzierungen im EK	1'132'255.49		885'000.00		910'300.49	
3510	Einlagen in Spezialfinanzierungen EK	1'132'255.49		885'000.00		910'300.49	
3510.11	Einlage WE in SF Wasser	243'900.79		280'000.00		325'620.63	

Erfolgsrechnung

		Rechnung 2024		Budget 2024		Rechnung 2023	
		Aufwand	Ertrag	Aufwand	Ertrag	Aufwand	Ertrag
3510.12	Einlage WE in SF Abwasser	366'094.90		205'000.00		274'179.00	
3510.51	Einlage Anschlussgebühren in WE SF Wasser	171'229.70		100'000.00		89'509.86	
3510.52	Einlage Anschlussgebühren in WE SF Abwasser	351'030.10		300'000.00		220'991.00	
36	Transferaufwand	11'750'972.97		11'568'693.00		11'322'056.82	
361	Entschädigungen an Gemeinwesen	6'553'120.50		6'242'275.00		6'346'527.80	
3611	Entschädigungen an Kantone und Konkordate	6'087'004.05		5'785'325.00		5'851'844.10	
3611.01	Entschädigungen an Kanton	6'087'004.05		5'785'325.00		5'851'844.10	
3612	Entschädigungen an Gemeinden und Gemeindeverbän..	466'116.45		456'950.00		494'683.70	
3612.01	Entschädigungen an Gemeinden und Gemeindeverbände	176'812.60		216'950.00		233'925.35	
3612.11	SF / interne Verrechnung Dienstleistungen	19'853.05		6'000.00		5'249.90	
3612.12	SF / interne Verrechnung Pacht, Mieten, Benützungskosten	37'040.00		12'700.00		23'533.35	
3612.13	SF / interne Verrechnung Betriebs- und Verwaltungskosten	232'410.80		221'300.00		231'975.10	
362	Finanz- und Lastenausgleich	1'327'865.20		1'406'683.00		1'341'281.00	
3621	Finanz- und Lastenausgleich an Kanton	1'327'865.20		1'406'683.00		1'341'281.00	
3621.01	Finanz- und Lastenausgleich an Kanton	401'360.20		450'508.00		405'088.00	
3621.60	Gemeindeanteil LA neue Aufgabenteilung	926'505.00		956'175.00		936'193.00	
363	Beiträge an Gemeinwesen und Dritte	3'820'889.27		3'870'535.00		3'585'151.02	
3631	Beiträge an Kantone und Konkordate	1'241'274.55		1'251'950.00		1'226'329.10	
3631.01	Beiträge an Kanton	1'213'114.00		1'222'650.00		1'198'193.00	
3631.10	Wasserszins an Kanton	28'160.55		29'300.00		28'136.10	
3632	Beiträge an Gemeinden und Gemeindeverbände	708'462.86		768'035.00		749'788.36	
3632.01	Beiträge an Gemeinden	310'845.57		352'135.00		410'849.75	
3632.02	Beiträge an Gemeindeverbände	367'309.50		378'900.00		313'142.15	
3632.11	Kostenbeiträge an Gemeinden	3'761.42		9'000.00		4'142.01	
3632.30	Beitrag an Gemeinde Rohrbach für Kadaversammelstelle	21'941.40		20'000.00		18'553.62	
3632.31	Beiträge an Deponien Gemeinden	4'604.97		8'000.00		3'100.83	
3635	Beiträge an private Unternehmungen	1'106'515.21		911'600.00		907'414.11	
3635.01	Beiträge an private Unternehmungen	399'937.45		211'600.00		239'650.00	
3635.20	Beitrag an ZALA AG	706'577.76		700'000.00		667'764.11	

Erfolgsrechnung

		Rechnung 2024		Budget 2024		Rechnung 2023	
		Aufwand	Ertrag	Aufwand	Ertrag	Aufwand	Ertrag
3636	Beiträge an private Organisationen ohne Erwerbszweck	756'795.15		915'950.00		689'877.10	
3636.01	Beiträge an private Organisationen ohne Erwerbszweck	756'795.15		915'950.00		689'877.10	
3637	Beiträge an private Haushalte	7'841.50		23'000.00		11'742.35	
3637.01	Beiträge an private Haushalte	7'841.50		23'000.00		11'742.35	
366	Abschreibungen Investitionsbeiträge	49'098.00		49'200.00		49'097.00	
3660	Planmässige Abschreibungen Investitionsbeiträge	49'098.00		49'200.00		49'097.00	
3660.10	Planmässige Abschreibungen Investitionsbeiträge an Kanton	6'960.00		7'000.00		6'960.00	
3660.50	Planmässige Abschreibungen Investitionsbeiträge an private	29'660.00		29'700.00		29'660.00	
3660.70	Planmässige Abschreibungen Investitionsbeiträge	12'478.00		12'500.00		12'477.00	
38	Ausserordentlicher Aufwand	421'673.00		188'100.00		1'132'244.00	
389	Einlagen in das Eigenkapital	421'673.00		188'100.00		1'132'244.00	
3893	Einlagen in Vorfinanzierungen des EK	185'609.00		188'100.00		187'464.00	
3893.01	Einlagen in Vorfinanzierungen des EK	185'609.00		188'100.00		187'464.00	
3894	Einlagen in finanzpolitische Reserven	236'064.00				944'780.00	
3894.01	Einlage in finanzpolitische Reserven	236'064.00				944'780.00	
39	Interne Verrechnungen	1'067'654.92		1'069'845.00		1'062'625.66	
391	Dienstleistungen	392'176.95		485'050.00		398'273.00	
3910	Interne Verrechnung von Dienstleistungen	392'176.95		485'050.00		398'273.00	
3910.01	Interne Verrechnung von Dienstleistungen	4'456.90		2'000.00			
3910.02	Interne Verrechnung von Dienstleistungen Werkhofpersonal	387'720.05		483'050.00		398'273.00	
392	Pacht, Mieten, Benützungskosten	516'407.02		426'265.00		461'645.56	
3920	Interne Verrechnung von Pacht, Mieten, Benützungsko..	516'407.02		426'265.00		461'645.56	
3920.01	Interne Verrechnung von Pacht, Mieten und Benützungsko..	516'407.02		426'265.00		461'645.56	
393	Betriebs- und Verwaltungskosten	61'883.95		61'480.00		62'945.10	
3930	Interne Verrechnung von Betriebs- und Verwaltungsko..	61'883.95		61'480.00		62'945.10	
3930.01	Interne Verrechnung von Betriebs- und Verwaltungskosten	61'883.95		61'480.00		62'945.10	

Erfolgsrechnung

		Rechnung 2024		Budget 2024		Rechnung 2023	
		Aufwand	Ertrag	Aufwand	Ertrag	Aufwand	Ertrag
394	Kalk. Zinsen + Finanzerfolg	97'187.00		97'050.00		139'762.00	
3940	Interne Verrechnung von kalk. Zinsen und Finanzerfolg	97'187.00		97'050.00		139'762.00	
3940.01	Interne Verrechnung von kalk. Zinsen + Finanzerfolg	97'187.00		97'050.00		139'762.00	
4	Ertrag		26'318'318.29		25'391'880.00		25'457'717.93
40	Fiskalertrag		12'444'775.70		10'779'835.00		11'468'573.90
400	Direkte Steuern natürliche Personen		9'166'579.90		8'367'535.00		8'604'057.40
4000	Einkommenssteuern natürliche Personen		7'920'892.00		7'290'687.00		7'327'191.30
4000.01	Einkommenssteuer		7'898'000.05		7'294'787.00		7'353'667.40
4000.20	Nachsteuern und Bussen Einkommenssteuer		5'934.10				5'519.90
4000.40	Aktive Steuerauscheidungen Einkommen		125'863.30		110'700.00		111'316.30
4000.50	Passive Steuerauscheidungen Einkommen		-103'179.75		-111'300.00		-137'476.55
4000.60	Pauschale Steueranrechnung natürliche Personen		-6'705.70		-3'500.00		-5'835.75
4000.80	Lotteriegewinnsteuern		980.00				
4001	Vermögenssteuern natürliche Personen		950'674.00		876'848.00		906'339.45
4001.01	Vermögenssteuern		950'257.30		880'848.00		918'257.45
4001.40	Aktive Steuerauscheidungen Vermögenssteuern		44'265.35		34'900.00		37'287.05
4001.50	Passive Steuerauscheidungen Vermögenssteuern		-43'848.65		-38'900.00		-49'205.05
4002	Quellensteuern natürliche Personen		295'013.90		200'000.00		370'526.65
4002.01	Quellensteuer		292'772.50		200'000.00		369'180.00
4002.11	Quellensteuer ausserhalb der Ertragsabrechnung (BGSA, ..		2'241.40				1'346.65
401	Direkte Steuern juristische Personen		1'409'406.60		765'400.00		1'116'804.30
4010	Gewinnsteuern juristische Personen		1'403'588.15		753'200.00		1'113'339.75
4010.01	Gewinnsteuern		1'310'577.75		714'800.00		962'727.35
4010.40	Aktive Steuerauscheidungen Gewinnsteuern		351'126.20		194'400.00		325'336.45
4010.50	Passive Steuerauscheidungen Gewinnsteuern		-258'115.80		-156'000.00		-174'724.05
4011	Kapitalsteuern juristische Personen		5'818.45		11'700.00		3'464.55
4011.01	Kapitalsteuern		5'903.10		9'600.00		2'875.10
4011.40	Aktive Steuerauscheidungen Kapitalsteuern		509.10		3'200.00		684.80
4011.50	Passive Steuerauscheidungen Kapitalsteuern		-593.75		-1'100.00		-95.35

Erfolgsrechnung

		Rechnung 2024		Budget 2024		Rechnung 2023	
		Aufwand	Ertrag	Aufwand	Ertrag	Aufwand	Ertrag
4019	Übrige direkte Steuern juristische Personen				500.00		
4019.01	Holdingsteuern				500.00		
402	Übrige direkte Steuern		1'839'269.20		1'618'100.00		1'718'472.20
4021	Grundsteuern		1'136'038.35		1'128'100.00		1'116'973.05
4021.01	Liegenschaftssteuer		723'163.30		710'700.00		711'719.40
4021.02	Liegenschaftssteuern JP		412'875.05		417'400.00		405'253.65
4022	Vermögensgewinnsteuern		666'604.75		450'000.00		553'995.50
4022.01	Grundstückgewinnsteuern		332'050.35		200'000.00		213'981.65
4022.10	Sonderveranlagungen		334'554.40		250'000.00		340'013.85
4024	Erbschafts- und Schenkungssteuern		11'339.05		40'000.00		22'743.05
4024.01	Erbschaftssteuer		11'339.05		40'000.00		22'743.05
4029	Eingang abgeschriebene Steuern		25'287.05				24'760.60
4029.01	Eingang abgeschriebener Steuern		25'287.05				24'760.60
403	Besitz- und Aufwandsteuern		29'520.00		28'800.00		29'240.00
4033	Hundesteuer		29'520.00		28'800.00		29'240.00
4033.01	Hundetaxe		29'520.00		28'800.00		29'240.00
41	Regalien und Konzessionen		331'146.23		375'000.00		342'499.98
412	Konzessionen		331'146.23		375'000.00		342'499.98
4120	Konzessionen		331'146.23		375'000.00		342'499.98
4120.01	Konzessionen		331'146.23		375'000.00		342'499.98
42	Entgelte		4'574'903.42		4'256'050.00		4'134'390.91
420	Ersatzabgaben		215'631.95		216'000.00		233'891.15
4200	Ersatzabgaben		215'631.95		216'000.00		233'891.15
4200.01	Feuerwehersatzabgabe		234'677.15		216'000.00		233'891.15
4200.03	Parkplatzersatzabgabe		-19'045.20				

Erfolgsrechnung

		Rechnung 2024		Budget 2024		Rechnung 2023	
		Aufwand	Ertrag	Aufwand	Ertrag	Aufwand	Ertrag
421	Gebühren für Amtshandlungen		246'863.05		180'500.00		193'781.25
4210	Gebühren für Amtshandlungen		246'863.05		180'500.00		193'781.25
4210.01	Gebühren für Amtshandlungen		19'809.30		26'500.00		27'245.95
4210.04	Gebühren Einwohnerkontrolle		51'769.80		48'000.00		50'534.10
4210.05	Gebühren Einbürgerungen		3'150.00		6'000.00		6'300.00
4210.07	Gebühren Baubewilligungen		172'133.95		100'000.00		109'701.20
424	Benützungsgebühren u.Dienstleistungen		3'825'661.97		3'625'500.00		3'441'677.41
4240	Benützungsgebühren und Dienstleistungen		3'825'661.97		3'625'500.00		3'441'677.41
4240.01	Benützungsgebühren und Dienstleistungen		217'430.11		199'900.00		83'409.50
4240.02	Gebühren für Familiengräber				5'500.00		
4240.03	Bestattungsgebühren für Auswärtige		350.00		5'500.00		1'850.00
4240.04	Benützungsgebühren Leichenhalle		160.00		600.00		320.00
4240.05	Gebühren für Schriftplatten und Namensschilder		1'020.00		1'500.00		780.00
4240.06	Bestattungsgebühren Einheimische		16'500.00		9'500.00		22'200.00
4240.10	Dienstleistungsertrag Wasser		20'113.50		25'000.00		21'273.95
4240.12	Verbrauchsgebühren Wasser		365'711.05		400'000.00		374'049.30
4240.13	Grundgebühren Wasser		572'973.35		600'000.00		560'791.30
4240.20	Verbrauchsgebühren Abwasser		533'686.05		500'000.00		531'071.05
4240.21	Grundgebühren Abwasser		844'860.65		800'000.00		824'550.75
4240.22	Gebühren Grosseinleiter Abwasser		50'000.00		60'000.00		40'000.00
4240.30	Gebühren Hauskehricht, Säcke, Container		306'523.76		260'000.00		303'619.55
4240.31	Grundgebühren Kehricht		291'708.00		280'000.00		288'142.00
4240.32	Gebühren Häckseldienst		2'424.60		5'000.00		2'354.85
4240.33	Gebühren Grüngut		58'988.00		53'000.00		56'858.15
4240.34	Gebühren Kadaversammelstelle		19'180.40		20'000.00		19'582.40
4240.35	Dienstleistungsertrag Abfall		1'772.70				323.75
4240.51	Anschlussgebühren Wasser		171'229.70		100'000.00		89'509.86
4240.52	Anschlussgebühren Abwasser		351'030.10		300'000.00		220'991.00
425	Erlös aus Verkäufen		49'253.05		42'600.00		125'808.35
4250	Verkäufe		49'253.05		42'600.00		125'808.35
4250.01	Erlös aus Verkäufen		26'491.05		17'600.00		94'274.00
4250.12	Materialverkauf		19'364.10		20'000.00		26'829.10
4250.31	Verkaufserlös Altpapier		3'397.90		5'000.00		4'705.25
426	Rückerstattungen		192'773.40		131'050.00		117'932.75

Erfolgsrechnung

		Rechnung 2024		Budget 2024		Rechnung 2023	
		Aufwand	Ertrag	Aufwand	Ertrag	Aufwand	Ertrag
4260	Rückerstattungen und Kostenbeteiligungen Dritter		192'773.40		131'050.00		117'932.75
4260.01	Rückerstattungen und Kostenbeteiligungen Dritter		150'427.89		76'050.00		114'934.70
4260.10	Rückerstattungen Wasserversorgung		4'400.00		10'000.00		
4260.21	Beitrag an Unterhalt Sammelkanäle		27'297.55		25'000.00		27'297.55
4260.22	Rückerstattungen ZALA AG		10'151.90		20'000.00		-24'299.50
4260.30	Rückerstattungen Abfallentsorgung		496.06				
427	Bussen		44'720.00		60'400.00		21'300.00
4270	Bussen		44'720.00		60'400.00		21'300.00
4270.01	Bussen		44'720.00		60'400.00		21'300.00
44	Finanzertrag		1'864'112.03		1'824'235.00		2'162'349.60
440	Zinsertrag		136'661.04		70'700.00		108'590.80
4400	Marktwertanpassungen Wertschriften		614.36				502.45
4400.01	Zinsen flüssige Mittel		614.36				502.45
4401	Zinsen Forderungen und Kontokorrente		54'970.33		20'000.00		38'840.80
4401.01	Zinsen Forderungen und Kontokorrente		12'674.88				646.40
4401.02	Verzugszinsen auf Steuern		42'295.45		20'000.00		38'194.40
4402	Zinsen kurzfristige Finanzanlagen		23'277.80				2'846.65
4402.01	Zinsen kurzfristige Finanzanlagen		23'277.80				2'846.65
4407	Zinsen langfristige Finanzanlagen		39'756.55		31'600.00		39'007.50
4407.01	Zinsen langfristige Finanzanlagen		39'756.55		31'600.00		39'007.50
4409	Übrige Zinsen von Finanzvermögen		18'042.00		19'100.00		27'393.40
4409.01	Übrige Zinsen		18'042.00		19'100.00		27'393.40
441	Realisierte Gewinne FV		158'591.00		350'000.00		149'948.00
4410	Gewinne aus Verkäufen von Finanzanlagen FV		158'591.00		350'000.00		149'948.00
4410.01	Realisierte Gewinne aus Vermögensverwaltungsmandat		158'591.00		350'000.00		149'948.00
442	Beteiligungsertrag FV		176'515.00		399'000.00		415'371.25

Erfolgsrechnung

		Rechnung 2024		Budget 2024		Rechnung 2023	
		Aufwand	Ertrag	Aufwand	Ertrag	Aufwand	Ertrag
4420	Dividenden		176'515.00		399'000.00		415'371.25
4420.01	Dividenden aus Anlagen FV		176'515.00		399'000.00		415'371.25
443	Liegenschaftsertrag Finanzvermögen		360'718.75		376'575.00		375'856.85
4430	Pacht- und Mietzinse Liegenschaften FV		304'889.40		339'895.00		323'930.90
4430.01	Miet- und Pachtzinsen Liegenschaften FV		186'062.00		223'090.00		204'608.00
4430.02	Baurechtszinsen Liegenschaften FV		118'827.40		116'805.00		119'322.90
4432	Vergütung für Benützungen Liegenschaften FV		11'095.00		10'500.00		11'382.00
4432.01	Benützungsgebühren Liegenschaften FV		11'095.00		10'500.00		11'382.00
4439	Übriger Liegenschaftsertrag FV		44'734.35		26'180.00		40'543.95
4439.01	Nebenkosten Liegenschaften FV		39'686.60		26'180.00		40'543.95
4439.02	Umsatzbeteiligungen Liegenschaften FV		5'047.75				
444	Wertberichtigungen Anlagen FV		546'500.19		10'000.00		566'892.70
4440	Marktwertanpassungen Wertschriften		512'700.19		10'000.00		566'892.70
4440.01	Marktwertanpassung Wertschriften FV		512'700.19		10'000.00		566'892.70
4449	Marktwertanpassungen übr.Sachanlagen		33'800.00				
4449.01	Marktwertanpassungen übr. Sachanlagen		33'800.00				
445	Finanzertrag aus Darlehen und Beteiligungen VV		220'549.50		358'550.00		336'549.50
4450	Erträge aus Darlehen VV		80'000.00		100'000.00		60'000.00
4450.01	Erträge aus Darlehen VV		80'000.00		100'000.00		60'000.00
4451	Erträge aus Beteiligungen VV		140'549.50		258'550.00		276'549.50
4451.01	Dividenden und andere Ausschüttungen von Gewinnanteile..		140'000.00		258'000.00		276'000.00
4451.30	AVAG, Dividende		549.50		550.00		549.50
447	Liegenschaftenertrag VV		264'576.55		259'410.00		209'140.50
4470	Pacht- und Mietzinse Liegenschaften VV		215'527.30		207'450.00		153'991.15
4470.01	Pacht- und Mietzinse Liegenschaften VV		215'527.30		207'450.00		153'991.15
4472	Vergütung für Benützungen Liegenschaften VV		26'384.00		28'460.00		36'490.05
4472.01	Vergütung für Benützungen Liegenschaften VV		26'384.00		28'460.00		36'490.05

Erfolgsrechnung

		Rechnung 2024		Budget 2024		Rechnung 2023	
		Aufwand	Ertrag	Aufwand	Ertrag	Aufwand	Ertrag
4479	Übrige Erträge Liegenschaften VV		22'665.25		23'500.00		18'659.30
4479.01	Übrige Erträge Liegenschaften VV		22'665.25		23'500.00		18'659.30
45	Entnahmen Fonds u.Spezialfinanzierungen		193'195.18		226'750.00		183'388.65
451	Entnahmen aus Fonds und Spezialfinanzierungen EK		193'195.18		226'750.00		183'388.65
4510	Entnahmen aus Spezialfinanzierungen des EK		193'195.18		226'750.00		183'388.65
4510.11	Entnahme WE aus SF Wasser		73'823.80		79'150.00		67'235.60
4510.12	Entnahme WE aus SF Abwasser		119'371.38		147'600.00		116'153.05
46	Transferertrag		5'166'719.86		6'095'465.00		5'404'761.23
460	Ertragsanteile		50'499.00		47'000.00		47'855.10
4600	Anteil an Bundeserträgen		50'499.00		47'000.00		47'855.10
4600.01	Ertragsanteile an Direkter Bundessteuer		50'499.00		47'000.00		47'855.10
461	Entschädigungen von Gemeinwesen		2'461'760.54		2'916'550.00		2'596'606.78
4610	Entschädigungen vom Bund		152'946.75		90'000.00		74'394.00
4610.01	Entschädigungen von Bund		152'946.75		90'000.00		74'394.00
4611	Entschädigungen von Kantonen und Konkordaten		509'211.19		574'400.00		449'754.13
4611.01	Entschädigungen von Kanton		443'733.99		514'400.00		446'554.13
4611.02	Entschädigungen von Kanton RIK+		65'477.20		60'000.00		3'200.00
4612	Entschädigungen von Gemeinden und Gemeindeverbä..		1'799'602.60		2'252'150.00		2'072'458.65
4612.01	Entschädigungen von Gemeinden		1'510'298.75		2'012'150.00		1'811'700.30
4612.11	SF / interne Verrechnung Dienstleistungen		19'853.05		6'000.00		5'249.90
4612.12	SF / interne Verrechnung Pacht, Mieten, Benützungskosten		37'040.00		12'700.00		23'533.35
4612.13	SF / interne Verrechnung Betriebs- und Verwaltungskosten		232'410.80		221'300.00		231'975.10
462	Finanz- und Lastenausgleich		1'996'737.00		2'420'660.00		2'071'608.00
4621	Finanz- und Lastenausgleich von Kantonen und Konko..		544'837.00		722'367.00		607'176.00
4621.50	Zuschuss Mindestausstattung		467'160.00		640'267.00		525'046.00
4621.60	Soziodemografischer Zuschuss		77'677.00		82'100.00		82'130.00

Erfolgsrechnung

		Rechnung 2024		Budget 2024		Rechnung 2023	
		Aufwand	Ertrag	Aufwand	Ertrag	Aufwand	Ertrag
4622	Finanz- und Lastenausgleich von Gemeinden und Gem..		1'451'900.00		1'698'293.00		1'464'432.00
4622.70	Zuschuss Disparitätenabbau		1'451'900.00		1'698'293.00		1'464'432.00
463	Beiträge von Gemeinwesen und Dritten		655'854.37		709'255.00		686'869.15
4630	Beiträge vom Bund		17'674.50		3'500.00		3'500.00
4630.01	Beiträge vom Bund		17'674.50		3'500.00		3'500.00
4631	Beiträge von Kantonen und Konkordaten		46'269.45		37'150.00		31'067.75
4631.01	Beiträge von Kanton		46'269.45		37'150.00		31'067.75
4632	Beiträge von Gemeinden und Gemeindeverbänden		450'738.42		470'105.00		511'017.40
4632.01	Beiträge von Gemeinden		450'022.27		470'105.00		509'342.15
4632.02	Beiträge von Gemeindeverbände		716.15				1'675.25
4634	Beiträge von öffentlichen Unternehmungen		141'172.00		198'500.00		141'284.00
4634.01	Beiträge von öffentlichen Unternehmen		141'172.00		198'500.00		141'284.00
469	Übriger Transferertrag		1'868.95		2'000.00		1'822.20
4699	Rückverteilungen		1'868.95		2'000.00		1'822.20
4699.10	Rückverteilung CO2-Abgabe		1'868.95		2'000.00		1'822.20
48	Ausserordentlicher Ertrag		675'810.95		764'700.00		699'128.00
489	Entnahmen aus dem Eigenkapital		675'810.95		764'700.00		699'128.00
4893	Entnahmen aus Vorfinanzierungen des EK		113'310.95		202'200.00		136'628.00
4893.01	Entnahme aus Vorfinanzierungen des EK		113'310.95		202'200.00		136'628.00
4898	Entnahmen übriges Eigenkapital		562'500.00		562'500.00		562'500.00
4898.01	Entnahmen übriges Eigenkapital		562'500.00		562'500.00		562'500.00
49	Interne Verrechnungen		1'067'654.92		1'069'845.00		1'062'625.66
491	Dienstleistungen		392'176.95		485'050.00		398'273.00
4910	Interne Verrechnung von Dienstleistungen		392'176.95		485'050.00		398'273.00
4910.01	Interne Verrechnung von Dienstleistungen		4'456.90		2'000.00		
4910.02	Interne Verrechnung von Dienstleistungen Werkhofpersonal		387'720.05		483'050.00		398'273.00

Erfolgsrechnung

		Rechnung 2024		Budget 2024		Rechnung 2023	
		Aufwand	Ertrag	Aufwand	Ertrag	Aufwand	Ertrag
492	Pacht, Mieten, Benützungskosten		516'407.02		426'265.00		461'645.56
4920	Interne Verrechnung von Pacht, Mieten, Benützungsko..		516'407.02		426'265.00		461'645.56
4920.01	Interne Verrechnung von Pacht, Mieten und Benützungsko..		516'407.02		426'265.00		461'645.56
493	Betriebs- und Verwaltungskosten		61'883.95		61'480.00		62'945.10
4930	Interne Verrechnung von Betriebs- und Verwaltungsko..		61'883.95		61'480.00		62'945.10
4930.01	Interne Verrechnung von Betriebs- und Verwaltungskosten		61'883.95		61'480.00		62'945.10
494	Kalk. Zinsen + Finanzerfolg		97'187.00		97'050.00		139'762.00
4940	Interne Verrechnung von kalk. Zinsen und Finanzerfolg		97'187.00		97'050.00		139'762.00
4940.01	Interne Verrechnung von kalk. Zinsen + Finanzerfolg		97'187.00		97'050.00		139'762.00
9	Abschlusskonten	1'167'266.75		430'665.00	206'232.20	1'008'236.25	
90	Abschluss Erfolgsrechnung	1'167'266.75		430'665.00	206'232.20	1'008'236.25	
900	Abschluss Erfolgsrechnung	1'167'266.75		430'665.00	206'232.20	1'008'236.25	
9000	Ertragsüberschuss	1'017'049.76				525'747.19	
9000.01	Ertragsüberschuss Allgemeiner Haushalt	1'017'049.76				525'747.19	
9001	Aufwandüberschuss				107'982.20		
9001.01	Aufwandüberschuss Allgemeiner Haushalt				107'982.20		
9010	Abschluss SF und Fonds im EK, Ertragsüberschuss	150'216.99		430'665.00		482'489.06	
9010.01	Abschluss SF und Fonds im EK; Ertragsüberschuss	9'903.20		6'165.00		46'586.31	
9010.11	Abschluss SF Wasser; Ertragsüberschuss	106'698.52		198'600.00		135'742.50	
9010.12	Abschluss SF Abwasser; Ertragsüberschuss	2'117.13		225'900.00		215'246.70	
9010.13	Abschluss SF Abfall; Ertragsüberschuss	31'498.14				84'913.55	
9011	Abschluss SF und Fonds im EK, Aufwandüberschuss				98'250.00		
9011.13	Abschluss SF Abfall; Aufwandüberschuss				98'250.00		

Investitionsrechnung

		Rechnung 2024		Budget 2024		Rechnung 2023	
		Ausgaben	Einnahmen	Ausgaben	Einnahmen	Ausgaben	Einnahmen
0	INVESTITIONSRECHNUNG	3'504'804.55	3'504'804.55	3'580'000.00	3'580'000.00	3'930'814.81	3'930'814.81
00	Allgemeine Verwaltung	131'250.00	56'040.00			114'722.05	
	Nettoausgaben		75'210.00				114'722.05
02	Allgemeine Dienste	131'250.00	56'040.00			114'722.05	
	Nettoausgaben		75'210.00				114'722.05
0220	Allgemeine Dienste	131'250.00	56'040.00			114'722.05	
5090.01	#Anschaffung Notstromaggregate					114'722.05	
5520.01	Aktien Anzeiger Oberaargau AG	131'250.00					
6320.01	Auflösung Anzeiger Trachselwald Plus		56'040.00				
1	Öffentliche Ordnung und Sicherheit, Verteidigung	218'239.75		250'000.00		200'000.00	
	Nettoausgaben		218'239.75		250'000.00		200'000.00
15	Feuerwehr	218'239.75		250'000.00		200'000.00	
	Nettoausgaben		218'239.75		250'000.00		200'000.00
150	Feuerwehr	218'239.75		250'000.00		200'000.00	
	Nettoergebnis		218'239.75		250'000.00		200'000.00
	Nettoausgaben		218'239.75		250'000.00		200'000.00
1506	Regionale Feuerwehrorganisation	218'239.75		250'000.00		200'000.00	
5060.08	Anschaffung Rüstfahrzeug	218'239.75		250'000.00		200'000.00	
2	Bildung	1'017'093.96	6'384.00	1'045'000.00		297'733.30	
	Nettoausgaben		1'010'709.96		1'045'000.00		297'733.30
21	Obligatorische Schule	1'017'093.96	6'384.00	1'045'000.00		297'733.30	
	Nettoausgaben		1'010'709.96		1'045'000.00		
213	Oberstufe	880'384.61	6'384.00	1'045'000.00		277'534.50	
	Nettoergebnis		874'000.61		1'045'000.00		297'733.30
	Nettoausgaben		874'000.61		1'045'000.00		277'534.50
217	Schulliegenschaften	136'709.35				20'198.80	

Investitionsrechnung

		Rechnung 2024		Budget 2024		Rechnung 2023	
		Ausgaben	Einnahmen	Ausgaben	Einnahmen	Ausgaben	Einnahmen
	Nettoergebnis		136'709.35				297'733.30
	Nettoausgaben		136'709.35				20'198.80
2170	Schulliegenschaften	880'384.61	6'384.00	1'045'000.00		277'534.50	
5040.20	TH Dornacker, Ersatz sanitäre Anlagen (Duschen usw.)	638'862.56		580'000.00		16'939.60	
5040.22	SH Städtli, Sanierung Windfang	454.60		100'000.00			
5040.23	#SH Schwarzenbach, Umbau Schulküche und KG					5'412.40	
5040.24	SH Schwarzenbach, Ersatz Heizung	110'245.00		70'000.00		7'000.50	
5040.25	SH Schwarzenbach, Sanierung TH-Boden inkl. Malerarbeiten	96'620.05		100'000.00			
5040.28	SH Schwarzenbach, Ersatz sanitäre Anlagen	9'695.20		45'000.00		17'071.05	
5040.29	#SH Oberdorfstr. 4, Umbau IBH für Schule (Baukosten)					40'802.00	
5040.30	*SH Hofmatt, Erweiterung			100'000.00			
5040.31	*SH Schwarzenbach, Erweiterung			50'000.00			
5040.32	Verkehrsgarten Dornacker Sanierung (Liegenschaft)	24'507.20					
5060.02	#SH Schwarzenbach, Umbau Schulküche und KG					97'918.15	
5060.03	#SH Oberdorfstr. 4, Umbau IBH für Schule (Mobiliar)					16'178.55	
5090.01	#TH Dornacker, PV-Anlage					76'212.25	
6350.01	#TH-Dornacker, PV-Anlage Förderbeitrag Pronovo AG		6'384.00				
219	Obligatorische Schule	136'709.35				20'198.80	
	Nettoergebnis		136'709.35				297'733.30
	Nettoausgaben		136'709.35				20'198.80
2198	Volksschule, nicht aufteilbares	136'709.35				20'198.80	
5290.01	Schulraumplanung	136'709.35				20'198.80	
6	Verkehr und Nachrichtenübermittlung	978'565.77	32'879.90	730'000.00	34'000.00	2'085'422.60	
	Nettoausgaben		945'685.87		696'000.00		2'085'422.60
61	Strassenverkehr	978'565.77	32'879.90	730'000.00	34'000.00	2'085'422.60	
	Nettoausgaben		945'685.87		696'000.00		579'062.80
615	Gemeindestrassen	-2'770.65	32'879.90		34'000.00	1'506'359.80	
	Nettoergebnis	35'650.55		34'000.00			2'085'422.60
	Nettoausgaben						1'506'359.80

Investitionsrechnung

		Rechnung 2024		Budget 2024		Rechnung 2023	
		Ausgaben	Einnahmen	Ausgaben	Einnahmen	Ausgaben	Einnahmen
6150	Gemeindestrassen	908'326.77		730'000.00		579'062.80	
5010.10	#Hohlenstrasse, Sanierung	2'370.05				32'416.15	
5010.12	Silostrasse, Sanierung inkl. Trottoir-Verbreiterung (Bernstrasse - Roggenweg)	457'378.57		400'000.00		165'923.00	
5010.14	Bubenbergstrasse; Sanierung	38'697.60		30'000.00		6'346.05	
5010.18	Haldenstrasse; Sanierung	2'879.10				157'121.70	
5010.36	#Tannenweg, Sanierung Strasse	2'480.95				52'354.70	
5010.39	#Tschäppel, Erschliessung und Strassenverbreiterung	158.10				72'902.30	
5010.41	Silostrasse, Ersatz öffentliche Beleuchtung	12'545.50				10'570.65	
5010.42	Haldenstrasse, Ersatz öffentliche Beleuchtung					33'550.35	
5010.43	Luzernstrasse, Sanierung Fussgängerbrücke	27'100.05					
5010.46	Wiesenstrasse, Sanierung Strasse	16'021.05		20'000.00			
5010.49	Ringstrasse, Sanierung Strasse	9'239.75		20'000.00			
5010.50	Verkehrsgarten Dornacker, Sanierung Belag	8'898.70		40'000.00		46'109.10	
5010.51	Bühl, Ersatz Brücke					1'768.80	
5010.52	#Silostrasse, BLS Bahnübergang Ersatz Schranke	71'935.00					
5060.02	#Ersatz Wischmaschine	258'622.35		220'000.00			
6155	Parkplätze	73'009.65					
5060.01	#Einführung Parkplatzbewirtschaftung	73'009.65					
619	Strassen, übriges	-2'770.65	32'879.90		34'000.00	1'506'359.80	
	Nettoergebnis	35'650.55		34'000.00			2'085'422.60
	Nettoausgaben						1'506'359.80
6191	Werkhof	-2'770.65	32'879.90		34'000.00	1'506'359.80	
5040.03	#Werkhof Kauf Industriestrasse 9	-2'770.65				1'317'670.65	
5090.01	#Neubau Werkhof, Solaranlage					188'689.15	
6360.01	#Neubau Werkhof, Einnahmen Solaranlage		32'879.90		34'000.00		
7	Umweltschutz und Raumordnung	948'415.37	115'935.80	1'353'000.00	168'000.00	1'217'936.86	15'000.00
	Nettoausgaben		832'479.57		1'185'000.00		1'202'936.86
71	Wasserversorgung	209'472.65	18'000.00	502'000.00		637'414.60	15'000.00
	Nettoausgaben		191'472.65		502'000.00		622'414.60
710	Wasserversorgung	209'472.65	18'000.00	502'000.00		637'414.60	15'000.00
	Nettoergebnis		191'472.65		502'000.00		622'414.60

Investitionsrechnung

		Rechnung 2024		Budget 2024		Rechnung 2023	
		Ausgaben	Einnahmen	Ausgaben	Einnahmen	Ausgaben	Einnahmen
Nettoausgaben			191'472.65		502'000.00		622'414.60
7101	Wasserversorgung (Gemeindebetrieb)	209'472.65	18'000.00	502'000.00		637'414.60	15'000.00
5031.04	#Hohlen- bis Bubenbergstrasse; Neubau Wasserleitung	9'000.00				19'374.84	
5031.06	Haldenstrasse; Ersatz Wasserleitung					51'809.84	
5031.08	Silostrasse; Ersatz Wasserleitung	62'178.83		100'000.00		149'109.57	
5031.10	Bubenbergstrasse; Sanierung Wasserleitung	4'111.86		5'000.00		1'444.80	
5031.11	Wiesenstrasse; Sanierung Wasserleitung	4'622.16		15'000.00			
5031.28	#Tannenweg, Sanierung Wasserleitung	708.64				14'128.65	
5031.30	Versorgungssicherheit mit Zell, Hüs wil	1'131.27		26'000.00		38'036.31	
5031.31	Kammernmoos, Erschliessung Wasserleitung	775.63				4'782.31	
5031.35	#Eriswilstrasse, Sanierung Wasserleitung	114'348.19		341'000.00		358'728.28	
5031.36	Ringstrasse, Sanierung Wasserleitung	6'696.07		15'000.00			
5031.37	Langenthalstrasse, Ersatz Wasserleitung	5'900.00					
6310.19	#Kantonsbeitrag Hydrantennetzerneuerung Hohlenstrasse		12'000.00				
6310.22	Kantonsbeitrag Hydrantennetzerweiterung Kammernmoos						15'000.00
6310.24	#Kantonsbeitrag Hydrantennetzerweiterung Eriswilstrasse		6'000.00				
72	Abwasserentsorgung	720'137.20	87'056.00	806'000.00	128'000.00	473'493.05	
	Nettoausgaben		633'081.20		678'000.00		473'493.05
720	Abwasserentsorgung	720'137.20	87'056.00	806'000.00	128'000.00	473'493.05	
	Nettoergebnis		633'081.20		678'000.00		473'493.05
	Nettoausgaben		633'081.20		678'000.00		473'493.05
7201	Abwasserentsorgung (Gemeindebetrieb)	720'137.20	87'056.00	806'000.00	128'000.00	473'493.05	
5032.03	Zustandserfassung private Abwasseranlagen (ZpA)	117'731.82		150'000.00		123'851.02	
5032.09	Haldenstrasse; Sanierung Abwasserleitung					68'345.17	
5032.11	#Hohlenstrasse; Sanierung Kanalisation	2'200.60				15'852.23	
5032.13	Bubenbergstrasse; Sanierung	8'059.36		5'000.00		2'831.06	
5032.17	Silostrasse; Sanierung Abwasserleitung	555'034.93		300'000.00		94'530.05	
5032.20	Wiesenstrasse; Sanierung Abwasserleitung (Relining)	6'933.40		20'000.00			
5032.36	#Tannenweg, Ersatz Abwasserleitung	531.38				19'998.15	
5032.39	#Tschäppel, Ersatz Abwasserleitung					65'133.47	
5032.40	Kammernmoos, Erschliessung Abwasserleitung	2'993.64				11'153.16	
5032.41	GEP-Landwirtschaft Bühl	3'134.14		117'000.00		32'165.04	
5032.42	GEP-Landwirtschaft Schweinbrunnenberg			150'000.00			
5032.44	#GEP-Massnahmen 2022					21'700.60	
5032.45	GEP-Schweinbrunnenberg	22'917.93				17'933.10	

Investitionsrechnung

		Rechnung 2024		Budget 2024		Rechnung 2023	
		Ausgaben	Einnahmen	Ausgaben	Einnahmen	Ausgaben	Einnahmen
5290.01	*			64'000.00			
5292.01	GEP-Überprüfung	600.00					
6310.20	Kantonsbeitrag an Zustandserfassung privater Abwasseranlagen		75'500.00		128'000.00		
6310.23	#Kantonsbeitrag an GEP Landwirtschaft Tschäppel-Nyffenegg		11'556.00				
73	Abfall	7'557.52		20'000.00	10'000.00	18'781.91	
	Nettoausgaben		7'557.52		10'000.00		18'781.91
730	Abfall	7'557.52		20'000.00	10'000.00	18'781.91	
	Nettoergebnis		7'557.52		10'000.00		18'781.91
	Nettoausgaben		7'557.52		10'000.00		18'781.91
7301	Abfall (Gemeindebetrieb)	7'557.52		20'000.00	10'000.00	18'781.91	
5033.02	Haldenstrasse; Abfallsammelstelle					11'022.01	
5033.04	Deponie Schweinbrunnen, Sanierung	7'557.52		20'000.00		7'759.90	
6300.02	Deponie Schweinbrunnen, Bundesbeitrag Sanierung				10'000.00		
74	Verbauungen	7'496.60	10'879.80			9'838.60	
	Nettoausgaben						9'838.60
	Nettoeinnahmen	3'383.20					
741	Gewässerverbauungen	7'496.60	10'879.80			9'838.60	
	Nettoergebnis						9'838.60
	Nettoausgaben						9'838.60
7410	Gewässerverbauungen	7'496.60	10'879.80			9'838.60	
5020.08	Renaturierung Rotbach ab Ammonbrücke	7'496.60				9'838.60	
6310.07	#Renaturierung Rotmatt, Subvention Kanton		10'879.80				
79	Raumordnung	3'751.40		25'000.00	30'000.00	78'408.70	
	Nettoausgaben		3'751.40				78'408.70
	Nettoeinnahmen			5'000.00			
790	Raumordnung	3'751.40		25'000.00	30'000.00	78'408.70	
	Nettoergebnis		3'751.40	5'000.00			78'408.70

Investitionsrechnung

		Rechnung 2024		Budget 2024		Rechnung 2023	
		Ausgaben	Einnahmen	Ausgaben	Einnahmen	Ausgaben	Einnahmen
Nettoausgaben			3'751.40				78'408.70
7900	Raumordnung allgemein	3'751.40		25'000.00	30'000.00	78'408.70	
5290.03	Richtplanverfahren 2022	3'751.40		25'000.00		78'408.70	
6310.01	Richtplanverfahren 2022, Beiträge Kanton				30'000.00		
9	Finanzen und Steuern	211'239.70	3'293'564.85	202'000.00	3'378'000.00	15'000.00	3'915'814.81
	Nettoeinnahmen	3'082'325.15		3'176'000.00		3'900'814.81	
99	Nicht aufgeteilte Posten	211'239.70	3'293'564.85	202'000.00	3'378'000.00	15'000.00	3'915'814.81
	Nettoeinnahmen	3'082'325.15		3'176'000.00		3'900'814.81	
999	Abschluss	211'239.70	3'293'564.85	202'000.00	3'378'000.00	15'000.00	3'915'814.81
	Nettoergebnis	3'082'325.15		3'176'000.00		3'900'814.81	
	Nettoeinnahmen	3'082'325.15		3'176'000.00		3'900'814.81	
9990	Abschluss	211'239.70	3'293'564.85	202'000.00	3'378'000.00	15'000.00	3'915'814.81
5900.01	Passivierte Einnahmen	211'239.70		202'000.00		15'000.00	
6900.01	Aktivierte Ausgaben		3'293'564.85		3'378'000.00		3'915'814.81

Investitionsrechnung

		Rechnung 2024		Budget 2024		Rechnung 2023	
		Ausgaben	Einnahmen	Ausgaben	Einnahmen	Ausgaben	Einnahmen
	Investitionsrechnung	3'504'804.55	3'504'804.55	3'580'000.00	3'580'000.00	3'930'814.81	3'930'814.81
5	Investitionsausgaben	3'504'804.55		3'580'000.00		3'930'814.81	
50	Sachanlagen	3'021'254.10		3'289'000.00		3'817'207.31	
5010	Strassen/Verkehrswege	649'704.42		510'000.00		579'062.80	
5010.00	Strassen / Verkehrswege	649'704.42		510'000.00		579'062.80	
5020	Wasserbau	7'496.60				9'838.60	
5020.00	Wasserbau	7'496.60				9'838.60	
5031	Tiefbauten Wasserversorgung	209'472.65		502'000.00		637'414.60	
5031.00	Tiefbauten Wasserversorgung	209'472.65		502'000.00		637'414.60	
5032	Tiefbauten Abwasserentsorgung	719'537.20		742'000.00		473'493.05	
5032.00	Tiefbauten Abwasserentsorgung	719'537.20		742'000.00		473'493.05	
5033	Tiefbauten Abfall	7'557.52		20'000.00		18'781.91	
5033.00	Übrige Tiefbauten Abfall	7'557.52		20'000.00		18'781.91	
5040	Hochbauten	877'613.96		1'045'000.00		1'404'896.20	
5040.00	Hochbauten allgemein	877'613.96		1'045'000.00		1'404'896.20	
5060	Mobilien	549'871.75		470'000.00		314'096.70	
5060.00	Mobilien, Maschinen, Geräte, Fahrzeuge allgemein	549'871.75		470'000.00		314'096.70	
5090	Übrige Sachanlagen					379'623.45	
5090.00	Übrige Sachanlagen Allg. Haushalt					379'623.45	
52	Immaterielle Anlagen	141'060.75		89'000.00		98'607.50	
5290	Übrige immaterielle Anlagen	141'060.75		89'000.00		98'607.50	
5290.00	Übrige immaterielle Anlagen (Allgemeiner Haushalt)	140'460.75		89'000.00		98'607.50	
5292.00	Übrige Immaterielle Anlagen Abwasserentsorgung	600.00					
55	Beteiligungen und Grundkapitalien	131'250.00					
5520	Beteiligungen an Gemeinden und Gemeindeverbände	131'250.00					

Investitionsrechnung

		Rechnung 2024		Budget 2024		Rechnung 2023	
		Ausgaben	Einnahmen	Ausgaben	Einnahmen	Ausgaben	Einnahmen
5520.00	Beteiligungen an Gemeinden und Gemeindeverbänden	131'250.00					
59	Übertrag an Bilanz	211'239.70		202'000.00		15'000.00	
5900	Passivierte Einnahmen	211'239.70		202'000.00		15'000.00	
5900.01	Passivierte Einnahmen	211'239.70		202'000.00		15'000.00	
6	Investitionseinnahmen		3'504'804.55		3'580'000.00		3'930'814.81
63	Investitionsbeiträge für eigene Rechnung		211'239.70		202'000.00		15'000.00
6300	Investitionsbeiträge vom Bund				10'000.00		
6300.00	Investitionsbeiträge Bund				10'000.00		
6310	Investitionsbeiträge von Kantonen u.Konkordaten		115'935.80		158'000.00		15'000.00
6310.00	Investitionsbeiträge Kanton		115'935.80		158'000.00		15'000.00
6320	Inv.beiträge von Gemeinden & Gde.verbände		56'040.00				
6320.00	Investitionsbeiträge von Gemeinden und Gemeindeverbän..		56'040.00				
6350	Investitionsbeiträge privaten Unternehmungen		6'384.00				
6350.00	Investitionsbeiträge von privaten Unternehmungen		6'384.00				
6360	Inv.beiträge von priv.Org.o.Erwerbszweck		32'879.90		34'000.00		
6360.00	Investitionsbeiträge von privaten Organisationen ohne Erw..		32'879.90		34'000.00		
69	Übertrag an Bilanz		3'293'564.85		3'378'000.00		3'915'814.81
6900	Aktivierte Ausgaben		3'293'564.85		3'378'000.00		3'915'814.81
6900.01	Aktivierte Ausgaben		3'293'564.85		3'378'000.00		3'915'814.81
	Nettoinvestitionen	3'082'325.15		3'176'000.00		3'900'814.81	