



Budget 2026

huttwil 
natürlich mittendrin

Inhalt

0	Auf einen Blick (<i>Management Summary</i>)	IV
1	Rechnungslegungsgrundsätze Harmonisiertes Rechnungslegungsmodell 2 (HRM2)	V
1.1.	Allgemeines	V
1.2.	Abschreibungen	V
1.3.	Investitionsrechnung / Aktivierungsgrenze	V
2	Erläuterungen	VI
2.1	Allgemeines	VI
2.2	Erfolgsrechnung	VI
2.2.1	Grundsätzliches	VI
2.2.2	Erläuterung zur Entwicklung Personalaufwand	VI
2.2.3	Erläuterung zur Entwicklung Sachaufwand	VII
2.2.4	Erläuterungen zur Entwicklung Finanzaufwand	VII
2.2.5	Erläuterungen zur Entwicklung Transferaufwand	VII
2.2.6	Erläuterung zur Entwicklung Steuerertrag	VII
2.2.7	Erläuterungen zur Entwicklung des ausserordentlichen Aufwandes und Ertrages	VII
2.2.8	Erläuterungen zur Entwicklung des Transferertrages	VII
2.2.9	Erläuterung zur Entwicklung Entnahmen Fonds und Spezialfinanzierungen	VIII
2.3	Investitionsrechnung	IX
3	Ergebnis	XI
3.1	Übersicht Gesamtergebnis	XI
3.2	Gesamtergebnis Gemeinde	XII
3.3	Ergebnis gebührenfinanzierte Spezialfinanzierungen	XII
4	Erfolgsrechnung	XIII
4.1	Zusammenzug Erfolgsrechnung, Gliederung nach Sachgruppen	XIII
4.2	Zusammenzug Erfolgsrechnung, Gliederung nach Funktionen	XIV

4.3	Erfolgsrechnung, Gliederung nach Funktionen	XV
5	Investitionsrechnung	XXI
5.1	Zusammenzug Investitionsrechnung, Gliederung nach Funktionen	XXI
6	Eigenkapitalnachweis	XXII
6.1	Auswertungen	XXII
6.2	Kommentare zu den Auswertungen	XXIII
6.2.1	Eigenkapitalnachweis	XXIII
7	Antrag des Gemeinderates	XXIV
8	Genehmigung Budget	XXV
9	Anhänge	XXVI

Vorbericht Budget 2026

0 Auf einen Blick (Management Summary)

Der **Gesamthaushalt** schliesst mit einem **Ertragsüberschuss von CHF 75'746.00** ab. Der Allgemeine Haushalt weist einen Ertragsüberschuss von CHF 136'648.00 aus. Die Spezialfinanzierungen schliessen mit einem Aufwandüberschuss von CHF -60'902.00 ab.

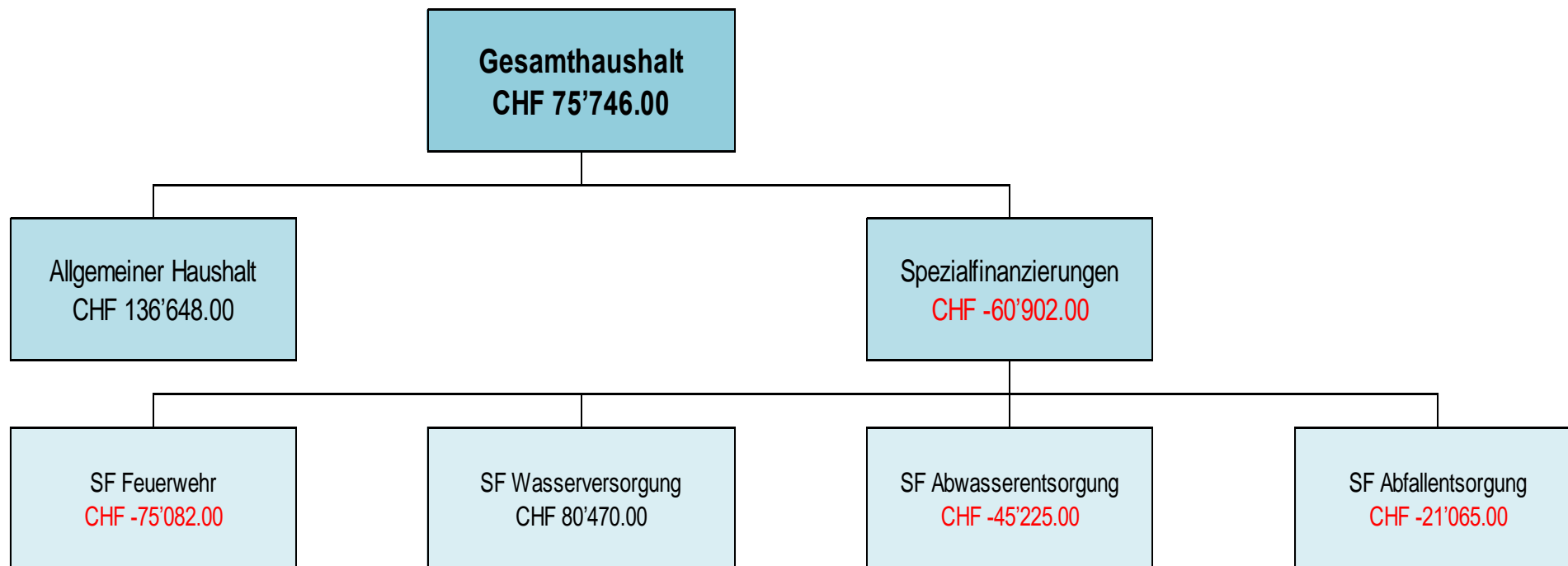

Steuern

Die **Gemeindesteuieranlage von 1.69 Einheiten** und die **Liegenschaftssteuer von 1.2 ‰** der amtlichen Werte bleiben gegenüber 2025 unverändert. Ein **Steueranlagezehntel** beträgt rund **CHF 660'813.00**.

1 Rechnungslegungsgrundsätze Harmonisiertes Rechnungslegungsmodell 2 (HRM2)

1.1. Allgemeines

Das Budget 2026 wurde nach dem neuen Rechnungslegungsmodell HRM2, gemäss Art. 70 Gemeindegesetz, erstellt.

In Anlehnung an die Rechnungslegung der Privatwirtschaft wird die Erfolgsrechnung dreistufig geführt. Im Erfolgs- und Finanzierungsausweis erfolgt die Darstellung nach jeweiliger Finanzierung.

1.2. Abschreibungen

Bestehendes Verwaltungsvermögen

Das am 1.1.2016 bestehende Verwaltungsvermögen von CHF 9'501'782.55 (exkl. Darlehen und Beteiligungen) wurde zu Buchwerten in HRM2 übernommen und wird innert 12 Jahren, d.h. ab dem Rechnungsjahr 2016 bis und mit Rechnungsjahr 2027 linear abgeschrieben. Dies ergibt bei einem Abschreibungssatz von 8.35 % rund CHF 793'000.00 jährlich.

Neues Verwaltungsvermögen

Auf neuen Vermögenswerten werden mit HRM2 die planmässigen Abschreibungen nach Anlagekategorien und Nutzungsdauer (Anhang 2 der Gemeindeverordnung) berechnet. Die Abschreibungen erfolgen linear nach Nutzungsdauer.

Zusätzliche Abschreibungen (Art. 84 GV)

Die Vorschriften über die zusätzlichen Abschreibungen wurden mit der Änderung der Gemeindeverordnung vom 13. November 2024 zehn Jahre nach der Einführung des HRM2 aufgehoben. Die Auflösung des Kontos zusätzliche Abschreibungen in der Bilanz (finanzpolitische Reserve) passiert einmalig zu Gunsten des Bilanzüberschusses im Jahr 2026.

1.3. Investitionsrechnung / Aktivierungsgrenze

Der Gemeinderat belastet einzelne Ausgaben mit Investitionscharakter bis zum Betrag von **CHF 50'000.00 (Aktivierungsgrenze)** der Erfolgsrechnung. Er verfolgt dabei eine konstante Praxis.

2 Erläuterungen

2.1 Allgemeines

Das Budget 2026 basiert auf nachstehenden Prognoseannahmen und Zuwachsraten.

	2024	2025	2026
Bevölkerung	5'267	5'218	5'268
Steuerpflichtige	3'160	3'235	3'266
Einkommenssteuer Natürlich Personen		1.50%	1.50%
Vermögenssteuer Natürliche Personen		1.50%	1.50%
Gewinnsteuer Juristische Personen		Ø der letzten 3 Jahre	Ø der letzten 3 Jahre
Personalaufwand		2.50%	2.00%
Sachaufwand		0.00%	1.00%

2.2 Erfolgsrechnung

2.2.1 Grundsätzliches

Die Zahlungen in die Lastenausgleiche steigen von Jahr zu Jahr aufgrund der steigenden Einwohnerzahlen. Ebenfalls steigt der Abschreibungsaufwand als Folge der hohen Investitionen. Zudem sinken die Ablieferungen der IBH AG, weil einerseits steuerbefreite öffentliche Aufgaben wie die Elektrizitätsversorgung keine Dividenden mehr ausschütten dürfen und andererseits die Rückführung von Eigenkapitalreserven an die Gemeinde aufgrund der Entwicklungen im Bereich Stromhandel nicht möglich sind. Das Ergebnis aus dem Bereich IBH AG fällt trotzdem besser aus, weil die Vorschriften der Rechnungslegung HRM2 verlangen, dass die Spezialfinanzierung "Übertrag Verwaltungsvermögen IBH AG", erfolgswirksam während 16 Jahren, abgebaut werden muss. Dies führt zu einer Verbesserung des Rechnungsergebnisses der Gemeinde von CHF 562'500.00.

2.2.2 Erläuterung zur Entwicklung Personalaufwand (Sachgruppe 30)

Der Personalaufwand steigt gegenüber dem Budget 2025 um CHF 207'230.00 oder 5.09 %. Der Mehraufwand ist insbesondere auf die Lohnentwicklung bei den jüngeren Mitarbeitenden, die Erhöhung der Stellenprozente im Bereich Bildung und die temporäre Einstellung von Hauswartzpersonal, infolge von krankheitsbedingten Ausfällen, zurückzuführen.

2.2.3 Erläuterung zur Entwicklung Sachaufwand (*Sachgruppe 31*)

Im Bereich Sach- und Betriebsaufwand ist ein Mehraufwand von CHF 275'771.00 oder 5.39% gegenüber dem Budget 2025 zu verzeichnen. Dies ist zur Hauptsache auf grössere Unterhaltskosten bei den Hochbauten und Gebäuden des Verwaltungsvermögens zurückzuführen.

2.2.4 Erläuterungen zur Entwicklung Finanzaufwand (*Sachgruppe 34*)

Im Finanzaufwand resultiert ein Minderaufwand von CHF 295'250.00 oder 40.55% gegenüber dem Budget 2025. Dieser Minderaufwand ist auf die gegenwärtig tiefen Zinsen bei kurzfristigen Darlehen und auf tieferen Liegenschaftsaufwand im Finanzvermögen zurückzuführen.

2.2.5 Erläuterungen zur Entwicklung Transferaufwand (*Sachgruppe 36*)

Beim Transferaufwand resultiert ein Mehraufwand von CHF 251'512.60 oder 2.07% gegenüber dem Budget 2025. Für die Lehrgelhaltskosten ist insgesamt ein Mehraufwand von CHF 79'000.00 budgetiert.

2.2.6 Erläuterung zur Entwicklung Steuerertrag (*Sachgruppe 40*)

Bei den Einkommens- und Vermögenssteuern der natürlichen Personen wurde im Vergleich zum Budget 2025 mit einem Wachstum von 1.50% gerechnet. Bei den Gewinn- und Kapitalsteuern der juristischen Personen wurde mit dem Durchschnitt der letzten drei Jahre gerechnet. Beim gesamten Fiskalertrag (direkte Steuern natürliche und juristische Personen) resultiert gegenüber dem Budget 2025 ein Mehrertrag von Total CHF 1'099'248.00. Auf Grund der heutigen Erkenntnisse fällt die Entwicklung der Steuererträge im Jahr 2025 höher aus, als im Budget angenommen. Zudem wurde für die Budgetierung 2026 die Steuerprognose des Kantons für Huttwil, Stand per 30. Juni 2025, angewandt.

2.2.7 Erläuterungen zur Entwicklung des ausserordentlichen Aufwandes und Ertrages (*Sachgruppe 38/48*)

Der ausserordentliche Ertrag ist zur Hauptsache auf die erfolgswirksame Auflösung der Spezialfinanzierung "Übertrag Verwaltungsvermögen IBH AG" zurückzuführen wie unter Ziffer 2.2.1 erwähnt. Dieser führt lediglich zu einem besseren Ergebnis, nicht aber zu einer höheren Selbstfinanzierung.

2.2.8 Erläuterungen zur Entwicklung des Transferertrages (*Sachgruppe 46*)

Die Gemeinde hat gemäss Berechnung des Kantons Anspruch auf einen Zuschuss Mindestausstattung. Die Mindestausstattung ist eine zusätzliche Hilfe für finanzschwache Gemeinden. Mit dem Zuschuss sollen sie in die Lage versetzt werden, ein Grundangebot an öffentlichen Gütern und Dienstleistungen aufrecht zu erhalten. Anspruch auf eine Mindestausstattung haben Gemeinden, deren HEI (Harmonisierter Steuerertragsindex) nach dem Disparitätenabbau, einen vom Regierungsrat innerhalb einer Bandbreite von 75 bis 90 liegenden Mindestwert, nicht erreichen. Der HEI der Gemeinde beträgt

nach dem Disparitätenabbau 83.39%, daher beträgt die Mindestausstattung im Budgetjahr 2026 voraussichtlich CHF 405'478.00.

2.2.9 Erläuterung zur Entwicklung Entnahmen Fonds und Spezialfinanzierungen (*Sachgruppe 35/45*)

Die Entnahmen aus den Fonds und Spezialfinanzierungen zeigen einen Mehrertrag von CHF 78'931.00. Die Einnahmen setzen sich aufgrund der geplanten Investitionen aus den Abschreibungen in den Bereichen Wasser und Abwasser zusammen.

2.3 Investitionsrechnung

Den Bruttoinvestitionen von CHF 5'437'000.00 stehen Einnahmen von CHF 878'000.00 gegenüber. Die **Nettoinvestitionen betragen somit CHF 4'559'000.00.**

Die grössten **Bruttoinvestitionen** betreffen folgende Projekte.

Zivilschutz

Umnutzung ZSA Lindenstrasse 21b	CHF	380'000.00
---------------------------------	-----	------------

Schulliegenschaften

SH Schwarzenbach, Ersatz sanitäre Anlagen	CHF	150'000.00
Bernstrasse 78, Ersatz Heizung	CHF	130'000.00
Neuhausstrasse 15, Sanierung Schwingkeller	CHF	150'000.00
Schulraumplanung	CHF	700'000.00

Sport

Mobiles Kunstrasenfeld	CHF	150'000.00
------------------------	-----	------------

Gemeindestrassen

Bubenbergstrasse, Sanierung	CHF	550'000.00
Wiesenstrasse, Sanierung Strasse	CHF	430'000.00
Ringstrasse, Sanierung Strasse	CHF	250'000.00

Wasserversorgung

Bubenbergstrasse, Sanierung Wasserleitung	CHF	124'000.00
Wiesenstrasse, Sanierung Wasserleitung	CHF	180'000.00
Versorgungssicherheit mit Zell, Hüswil	CHF	100'000.00
Innere Schlüecht, Sanierung Wasserleitung	CHF	175'000.00
Ringstrasse, Sanierung Wasserleitung	CHF	185'000.00
Ersatz Wasserzähler (Umstellung Fernablesung)	CHF	175'000.00

Abwasserversorgung

Bubenbergstrasse, Sanierung Abwasserleitung	CHF	238'000.00
Wiesenstrasse, Sanierung Abwasserleitung (Relining)	CHF	250'000.00
GEP-Landwirtschaft Bühl	CHF	192'000.00
GEP-Landwirtschaft Schweinbrunnenberg	CHF	260'000.00

3 Ergebnis

3.1 Übersicht Gesamtergebnis

Bezeichnung	Allgemeiner Haushalt	Wasser	Abwasser	Abfall	Feuerwehr	Gesamthaushalt
Erfolgsrechnung						
Betrieblicher Aufwand	-21'068'770.00	-1'183'991.00	-2'092'095.00	-700'415.00	-349'532.00	-25'394'803.00
Betrieblicher Ertrag	19'477'200.00	1'258'761.00	2'039'770.00	678'000.00	271'450.00	23'725'181.00
Ergebnis aus betrieblicher Tätigkeit	-1'591'570.00	74'770.00	-52'325.00	-22'415.00	-78'082.00	-1'669'622.00
Finanzaufwand	-432'800.00	0.00	0.00	0.00	0.00	-432'800.00
Finanzertrag	1'703'307.00	5'700.00	7'100.00	1'350.00	3'000.00	1'720'457.00
Ergebnis aus Finanzierung	1'270'507.00	5'700.00	7'100.00	1'350.00	3'000.00	1'287'657.00
Operatives Ergebnis	-321'063.00	80'470.00	-45'225.00	-21'065.00	-75'082.00	-381'965.00
Ausserordentlicher Aufwand	-185'500.00	0.00	0.00	0.00	0.00	-185'500.00
Ausserordentlicher Ertrag	643'211.00	0.00	0.00	0.00	0.00	643'211.00
Ausserordentliches Ergebnis	457'711.00	0.00	0.00	0.00	0.00	457'711.00
Gesamtergebnis Erfolgsrechnung	136'648.00	80'470.00	-45'225.00	-21'065.00	-75'082.00	75'746.00
Investitionsrechnung						
Investitionsausgaben	-3'251'000.00	-1'050'000.00	-1'035'000.00	-101'000.00	0.00	-5'437'000.00
Investitionseinnahmen	670'000.00	0.00	196'000.00	12'000.00	0.00	878'000.00
Ergebnis Investitionsrechnung	-2'581'000.00	-1'050'000.00	-839'000.00	-89'000.00	0.00	-4'559'000.00
Finanzierungsergebnis						
Selbstfinanzierung						
Gesamtergebnis Erfolgsrechnung	136'648.00	80'470.00	-45'225.00	-21'065.00	-75'082.00	75'746.00
Abschreibungen Verwaltungsvermögen	1'917'643.00	48'761.00	214'770.00	5'515.00	3'439.00	2'190'128.00
Einlagen Fonds und Spezialfinanzierungen	0.00	415'130.00	717'125.00	0.00	0.00	1'132'255.00
Entnahmen Fonds und Spezialfinanzierungen	0.00	-102'761.00	-264'770.00	0.00	0.00	-367'531.00
Abschreibungen Investitionsbeiträge	49'098.00	0.00	0.00	0.00	0.00	49'098.00
Einlagen in das Eigenkapital	185'500.00	0.00	0.00	0.00	0.00	185'500.00
Entnahmen aus dem Eigenkapital	-643'211.00	0.00	0.00	0.00	0.00	-643'211.00
Selbstfinanzierung	1'645'678.00	441'600.00	621'900.00	-15'550.00	-71'643.00	2'621'985.00
Nettoinvestitionen	-2'581'000.00	-1'050'000.00	-839'000.00	-89'000.00	0.00	-4'559'000.00
Finanzierungsergebnis	-935'322.00	-608'400.00	-217'100.00	-104'550.00	-71'643.00	-1'937'015.00

3.2 Gesamtergebnis Gemeinde

Die Selbstfinanzierung der Gemeinde ist aufgrund der Investitionsprojekte, tieferen Einnahmen aus Dividenden und höheren Ausgaben ungenügend, was aus vorstehender Tabelle deutlich ersichtlich ist. Das verbesserte Ergebnis resultiert hauptsächlich aus den höheren budgetierten Steuererträgen. Die Finanzkraft von Huttwil hat sich zwar verbessert, bleibt aber im kantonalen Vergleich schwach. Die vorgesehenen Investitionen können nicht aus selbsterarbeiteten Mitteln finanziert werden, sondern sind entweder aus Vermögensverzehr oder Kreditaufnahmen zu finanzieren.

3.3 Ergebnis gebührenfinanzierte Spezialfinanzierungen

Wasserversorgung

Die SF Wasserversorgung schliesst mit einem **Überschuss von CHF 80'470.00**, welcher dem Konto SF Wasserversorgung (Rechnungsausgleich) gutgeschrieben wird.

Abwasserentsorgung

Die SF Abwasserentsorgung schliesst mit einem **Defizit von CHF 45'225.00**, welches dem Konto SF Abwasserentsorgung (Rechnungsausgleich) entnommen wird.

Abfallentsorgung

Die SF Abfallentsorgung schliesst mit einem **Defizit von CHF 21'065.00**, welches dem Konto SF Abfallentsorgung (Rechnungsausgleich) entnommen wird.

Feuerwehr

Die SF Feuerwehr Gemeinde Huttwil schliesst mit einem **Defizit von CHF 75'082.00**, welches dem Konto SF Feuerwehr Huttwil (Rechnungsausgleich) entnommen wird.

4 Erfolgsrechnung

4.1 Zusammenzug Erfolgsrechnung, Gliederung nach Sachgruppen

Gliederung nach Sachgruppen		Budget 2026		Budget 2025		Rechnung 2024	
Konto	Bezeichnung	Aufwand	Ertrag	Aufwand	Ertrag	Aufwand	Ertrag
	Erfolgsrechnung	27'187'856.00	27'187'856.00	26'812'221.40	26'812'221.40	26'318'318.29	26'318'318.29
3	Aufwand	26'970'738.00		26'635'521.40		25'151'051.54	
30	Personalaufwand	4'277'130.00		4'069'900.00		3'486'220.42	
31	Sach- und übriger Betriebsaufwand	5'395'375.00		5'119'604.00		4'570'929.55	
33	Abschreibungen Verwaltungsvermögen	2'190'128.00		2'265'980.00		2'192'490.15	
34	Finanzaufwand	432'800.00		728'050.00		528'855.04	
35	Einlagen in Fonds und Spezialfinanzierungen	1'132'255.00		1'000'200.00		1'132'255.49	
36	Transferaufwand	12'399'915.00		12'148'402.40		11'750'972.97	
38	Ausserordentlicher Aufwand	185'500.00		188'400.00		421'673.00	
39	Interne Verrechnungen	957'635.00		1'114'985.00		1'067'654.92	
4	Ertrag		27'046'484.00		26'412'527.00		26'318'318.29
40	Fiskalertrag		12'951'107.00		11'851'859.00		12'444'775.70
41	Regalien und Konzessionen		305'000.00		325'000.00		331'146.23
42	Entgelte		4'520'400.00		4'393'460.00		4'574'903.42
44	Finanzertrag		1'720'457.00		1'864'960.00		1'864'112.03
45	Entnahmen Fonds u. Spezialfinanzierungen		367'531.00		288'600.00		193'195.18
46	Transferertrag		5'581'143.00		5'702'363.00		5'166'719.86
48	Ausserordentlicher Ertrag		643'211.00		871'300.00		675'810.95
49	Interne Verrechnungen		957'635.00		1'114'985.00		1'067'654.92
9	Abschlusskonten	217'118.00	141'372.00	176'700.00	399'694.40	1'167'266.75	
90	Abschluss Erfolgsrechnung	217'118.00	141'372.00	176'700.00	399'694.40	1'167'266.75	

4.2 Zusammenzug Erfolgsrechnung, Gliederung nach Funktionen

Gliederung nach Funktionen		Budget 2026		Budget 2025		Rechnung 2024	
Konto	Bezeichnung	Aufwand	Ertrag	Aufwand	Ertrag	Aufwand	Ertrag
	ERFOLGSRECHNUNG	27'187'856.00	27'187'856.00	26'812'221.40	26'812'221.40	26'318'318.29	26'318'318.29
00	Allgemeine Verwaltung	1'989'216.00	348'480.00	1'866'750.00	305'680.00	1'559'569.15	345'956.94
	Nettoaufwand		1'640'736.00		1'561'070.00		1'213'612.21
1	Öffentliche Ordnung und Sicherheit, Verteidigung	2'074'854.00	1'556'191.00	2'232'466.00	1'458'506.00	1'967'551.43	1'401'953.52
	Nettoaufwand		518'663.00		773'960.00		565'597.91
2	Bildung	7'124'122.00	2'419'237.00	6'712'662.40	2'400'235.00	6'940'291.30	2'302'039.70
	Nettoaufwand		4'704'885.00		4'312'427.40		4'638'251.60
3	Kultur, Sport und Freizeit, Kirche	1'416'196.00	23'000.00	1'454'360.00	63'000.00	1'411'473.85	6'522.35
	Nettoaufwand		1'393'196.00		1'391'360.00		1'404'951.50
4	Gesundheit	34'260.00	3'900.00	36'050.00	900.00	29'001.60	3'992.30
	Nettoaufwand		30'360.00		35'150.00		25'009.30
5	Soziale Sicherheit	5'545'784.00	446'100.00	5'545'705.00	449'300.00	4'753'045.35	328'469.04
	Nettoaufwand		5'099'684.00		5'096'405.00		4'424'576.31
6	Verkehr und Nachrichtenübermittlung	2'347'642.00	822'200.00	2'265'674.00	911'640.00	2'080'140.38	832'620.10
	Nettoaufwand		1'525'442.00		1'354'034.00		1'247'520.28
7	Umweltschutz und Raumordnung	4'684'922.00	4'104'771.00	4'477'160.00	3'873'750.00	4'459'012.50	3'954'031.10
	Nettoaufwand		580'151.00		603'410.00		504'981.40
8	Volkswirtschaft	91'300.00	721'200.00	100'400.00	671'700.00	73'859.45	861'943.54
	Nettoertrag		629'900.00		571'300.00		788'084.09
9	Finanzen und Steuern	1'879'560.00	16'742'777.00	2'120'994.00	16'677'510.40	3'044'373.28	16'280'789.70
	Nettoertrag		14'863'217.00		14'556'516.40		13'236'416.42

4.3 Erfolgsrechnung, Gliederung nach Funktionen

Die wichtigsten Zahlen der Erfolgsrechnung im Vergleich zum Budget 2025.

Gliederung nach Funktionen		Budget 2026		Budget 2025		Rechnung 2024	
Konto	Bezeichnung	Aufwand	Ertrag	Aufwand	Ertrag	Aufwand	Ertrag
	ERFOLGSRECHNUNG	27'187'856.00	27'187'856.00	26'812'221.40	26'812'221.40	26'318'318.29	26'318'318.29
00	Allgemeine Verwaltung	1'989'216.00	348'480.00	1'866'750.00	305'680.00	1'559'569.15	345'956.94
	Nettoaufwand		1'640'736.00		1'561'070.00		1'213'612.21

Allgemeine Dienste

- Die Besoldungen wurden mit einem Zuschlag von 2 % berechnet.
- Bei den Ausgaben sind aufgrund der Teuerung mit etwas höheren Kosten zu rechnen.

Gliederung nach Funktionen		Budget 2026		Budget 2025		Rechnung 2024	
Konto	Bezeichnung	Aufwand	Ertrag	Aufwand	Ertrag	Aufwand	Ertrag
	ERFOLGSRECHNUNG	27'187'856.00	27'187'856.00	26'812'221.40	26'812'221.40	26'318'318.29	26'318'318.29
1	Öffentliche Ordnung und Sicherheit, Verteidigung	2'074'854.00	1'556'191.00	2'232'466.00	1'458'506.00	1'967'551.43	1'401'953.52
	Nettoaufwand		518'663.00		773'960.00		565'597.91

Allgemeines Rechtswesen

- Die Besoldungen wurden mit einem Zuwachs von 2 % berechnet.
- Die Dienstleistungen durch Dritte für die Bauabteilung können wegen der Anstellung eines neuen Bauverwalters reduziert werden.

Feuerwehr

- Der Beitrag an die Regionale Feuerwehr Huttwil beläuft sich auf CHF 274'393.00 und liegt etwas höher als im Vorjahr (Budget 2025 CHF 243'781.00).

Gliederung nach Funktionen		Budget 2026		Budget 2025		Rechnung 2024	
Konto	Bezeichnung	Aufwand	Ertrag	Aufwand	Ertrag	Aufwand	Ertrag
	ERFOLGSRECHNUNG	27'187'856.00	27'187'856.00	26'812'221.40	26'812'221.40	26'318'318.29	26'318'318.29
2	Bildung	7'124'122.00	2'419'237.00	6'712'662.40	2'400'235.00	6'940'291.30	2'302'039.70
	Nettoaufwand		4'704'885.00		4'312'427.40		4'638'251.60

Kindergarten, Primarstufe, Sekundarstufe

- Die Kosten für die obligatorische Schule steigen um 9.31% und betragen netto CHF 4'495'585.00 (Budget 2025 CHF 4'112'477.40). Die Lehrgelohnkosten steigen gegenüber dem Budget 2025 um CHF 79'000.00.
- Die Gehaltskosten der Lehrpersonen werden, basierend auf den Pensenmeldungen sowie der Anzahl Schülerinnen und Schüler der Schule Huttwil, durch den Kanton via Lastenausgleich erhoben.
- Den angeschlossenen Gemeinden werden die Beiträge an die Betriebskosten, Schulinfrastrukturkosten und Gehaltskosten Lehrpersonen basierend auf der Anzahl Schülerinnen und Schüler, welche in der Gemeinde Huttwil die Schule besuchen, in Rechnung gestellt. Entsprechend den Schülerzahlen sind diese Kosten grösseren Schwankungen unterworfen.

Schulliegenschaften

- Die Besoldungen wurden mit einem Zuwachs von 2% berechnet und beinhalten zusätzlich die Mehrkosten für temporäre Anstellungen infolge krankheitsbedingter Ausfälle.
- Im Budgetjahr 2026 sind für den Unterhalt an Gebäuden CHF 356'280.00 vorgesehen (Budget 2025 CHF 214'700.00).

Gliederung nach Funktionen		Budget 2026		Budget 2025		Rechnung 2024	
Konto	Bezeichnung	Aufwand	Ertrag	Aufwand	Ertrag	Aufwand	Ertrag
	ERFOLGSRECHNUNG	27'187'856.00	27'187'856.00	26'812'221.40	26'812'221.40	26'318'318.29	26'318'318.29
3	Kultur, Sport und Freizeit, Kirche	1'416'196.00	23'000.00	1'454'360.00	63'000.00	1'411'473.85	6'522.35
	Nettoaufwand		1'393'196.00		1'391'360.00		1'404'951.50

Es sind nur geringe Kostenveränderungen festzustellen.

Gliederung nach Funktionen		Budget 2026		Budget 2025		Rechnung 2024	
Konto	Bezeichnung	Aufwand	Ertrag	Aufwand	Ertrag	Aufwand	Ertrag
	ERFOLGSRECHNUNG	27'187'856.00	27'187'856.00	26'812'221.40	26'812'221.40	26'318'318.29	26'318'318.29
4	Gesundheit	34'260.00	3'900.00	36'050.00	900.00	29'001.60	3'992.30
	Nettoaufwand		30'360.00		35'150.00		25'009.30

Es sind nur geringe Kostenveränderungen festzustellen.

Gliederung nach Funktionen		Budget 2026		Budget 2025		Rechnung 2024	
Konto	Bezeichnung	Aufwand	Ertrag	Aufwand	Ertrag	Aufwand	Ertrag
	ERFOLGSRECHNUNG	27'187'856.00	27'187'856.00	26'812'221.40	26'812'221.40	26'318'318.29	26'318'318.29
5	Soziale Sicherheit	5'545'784.00	446'100.00	5'545'705.00	449'300.00	4'753'045.35	328'469.04
	Nettoaufwand		5'099'684.00		5'096'405.00		4'424'576.31

Ergänzungsleistungen AHV / IV

- Die Entschädigung an den Kanton für die Ergänzungsleistung beträgt CHF 1'198'048.00 (Budget 2025 CHF 1'285'148.00). Pro EinwohnerIn werden CHF 232.00 (Budget 2025 CHF 244.00) im Lastenausgleich in Rechnung gestellt.

Leistungen an Familien allgemein

- Die Gesamtkosten für die Betriebsbeiträge an die KiTA Huttwil und Umgebung sowie an den Tageselternverein werden ab dem Budget 2026 gesamthaft in dieser Dienststelle ausgewiesen. Die Budgetkosten 2026 belaufen sich gesamthaft auf CHF 510'000.00 und sind praktisch identisch wie beim Budget 2025. Der Kanton übernimmt für die Betreuungsgutscheine 80% (CHF 400'000.00) und die Anschlussgemeinden zusammen CHF 22'500.00 (Budget 2025 ebenfalls CHF 22'500.00).

Regionaler Sozialdienst

- Der Beitrag an den Sozialdienst Region Trachselwald ist mit CHF 312'000.00 veranschlagt, analog dem Budget 2025.

Lastenausgleich Sozialhilfe

- Aufgrund der Einwohnerzahl steigt die Entschädigung an den Kanton für die Sozialhilfe und beträgt CHF 3'299'796.00 (Budget 2025 CHF 3'244'472.00). Die Kosten werden pro EinwohnerIn ermittelt und betragen aktuell CHF 639.00/EinwohnerIn (Budget 2025 CHF 616.00/EinwohnerIn).

Gliederung nach Funktionen		Budget 2026		Budget 2025		Rechnung 2024	
Konto	Bezeichnung	Aufwand	Ertrag	Aufwand	Ertrag	Aufwand	Ertrag
	ERFOLGSRECHNUNG	27'187'856.00	27'187'856.00	26'812'221.40	26'812'221.40	26'318'318.29	26'318'318.29
6	Verkehr und Nachrichtenübermittlung	2'347'642.00	822'200.00	2'265'674.00	911'640.00	2'080'140.38	832'620.10
	Nettoaufwand		1'525'442.00		1'354'034.00		1'247'520.28

Gemeindestrassen

- Die Besoldungen des Werkhofpersonals wurden mit einem Zuwachs von 2% berechnet.
- Die Budgetierung 2026 der internen Verrechnungen von Dienstleistungen durch das Werkhofpersonals im Gesamtbetrag von CHF 371'200.00 (Budget 2025 CHF 468'100.00) basieren auf der Jahresrechnung 2024.

Privatstrassen

- Im Budget 2026 sind CHF 60'000.00 für Strassenbeiträge an Privatstrassen vorgesehen (Budget 2025 CHF 10'000.00).

Gemeindeanteil Öffentlicher Verkehr

- Die Kosten für den Lastenausgleich öffentlicher Verkehr sinken um CHF 14'616.00 auf CHF 435'228.00 (Budget 2025 CHF 449'844.00).

Gliederung nach Funktionen		Budget 2026		Budget 2025		Rechnung 2024	
Konto	Bezeichnung	Aufwand	Ertrag	Aufwand	Ertrag	Aufwand	Ertrag
	ERFOLGSRECHNUNG	27'187'856.00	27'187'856.00	26'812'221.40	26'812'221.40	26'318'318.29	26'318'318.29
7	Umweltschutz und Raumordnung	4'684'922.00	4'104'771.00	4'477'160.00	3'873'750.00	4'459'012.50	3'954'031.10
	Nettoaufwand		580'151.00		603'410.00		504'981.40

Spezialfinanzierungen Wasserversorgung, Abwasserentsorgung, Abfallentsorgung

- Die Erläuterungen zu den Ergebnissen der Spezialfinanzierungen sind unter Ziffer 3.3 zu finden.

Gliederung nach Funktionen		Budget 2026		Budget 2025		Rechnung 2024	
Konto	Bezeichnung	Aufwand	Ertrag	Aufwand	Ertrag	Aufwand	Ertrag
	ERFOLGSRECHNUNG	27'187'856.00	27'187'856.00	26'812'221.40	26'812'221.40	26'318'318.29	26'318'318.29
8	Volkswirtschaft	91'300.00	721'200.00	100'400.00	671'700.00	73'859.45	861'943.54
	Nettoertrag	629'900.00		571'300.00		788'084.09	

Elektrizität

- Die Konzessionsabgabe Elektrizität der IBH AG sinkt gegenüber dem Budget 2025 um CHF 20'000.00 auf CHF 305'000.00 (Budget 2025 CHF 325'000.00). Dies ist auf den starken Zubau von Solaranlagen zurück zu führen, welcher tiefere Erträge aus dem Bereich Netznutzung zur Folge hat.
- Für die Dividenden der Kieswerk Hüswil AG und der Beton AG wurde für das Jahr 2026 ein Gesamtbetrag von CHF 242'000.00 budgetiert (Budget 2025 CHF 177'000.00).
- Wie in Ziffer 2.2.1 erwähnt wird die Spezialfinanzierung "Übertrag Verwaltungsvermögen IBH AG" über 16 Jahre aufgelöst. Diese Entnahmen müssen gemäss Kontenplan AGR in den Bereich 9950 neutrale Aufwendungen und Erträge verschoben werden.

Gliederung nach Funktionen		Budget 2026		Budget 2025		Rechnung 2024	
Konto	Bezeichnung	Aufwand	Ertrag	Aufwand	Ertrag	Aufwand	Ertrag
	ERFOLGSRECHNUNG	27'187'856.00	27'187'856.00	26'812'221.40	26'812'221.40	26'318'318.29	26'318'318.29
9	Finanzen und Steuern	1'879'560.00	16'742'777.00	2'120'994.00	16'677'510.40	3'044'373.28	16'280'789.70
	Nettoertrag	14'863'217.00		14'556'516.40		13'236'416.42	

Steuern

Die Berechnungen basieren auf den unter 2.1 erwähnten Prognoseannahmen und Zuwachsraten.

- Die Allgemeinen Gemeindesteuern weisen einen Nettoertrag von CHF 10'929'667.00 auf (Budget 2025 CHF 9'982'259.00). Aufgrund der Ergebnisse 2024 wurde die Prognose gegenüber dem Budget 2025 nach oben korrigiert.

Finanz- und Lastenausgleich

- Der Gemeindeanteil Lastenausgleich neue Aufgabenteilung beträgt CHF 945'012.00 (Budget 2025 CHF 958'594.00).
- Der soziodemografische Zuschuss beträgt CHF 83'400.00 (Budget 2025 CHF 83'600.00).
- Der Zuschuss Disparitätenabbau beträgt CHF 1'516'497.00 (Budget 2025 CHF 1'577'635.00).
- Der Zuschuss Mindestausstattung beträgt CHF 405'478.00 (Budget 2025 CHF 598'463.00).

•

Liegenschaften des Finanzvermögens

- Für den baulichen Unterhalt wurden CHF 132'450.00 budgetiert (Budget 2025 CHF 382'450.00). Die Differenz zum Vorjahresbudget 2025 ist mit der Fenstersanierung bei der Liegenschaft Spitalstrasse 14 (CHF 220'000.00) zu erklären.

5 Investitionsrechnung

5.1 Zusammenzug Investitionsrechnung, Gliederung nach Funktionen

		Budget 2026		Budget 2025		Rechnung 2024	
		Ausgaben	Einnahmen	Ausgaben	Einnahmen	Ausgaben	Einnahmen
	INVESTITIONSRECHNUNG	6'315'000.00	6'315'000.00	4'040'000.00	4'040'000.00	3'504'804.55	3'504'804.55
00	Allgemeine Verwaltung					131'250.00	56'040.00
	Nettoausgaben						75'210.00
1	Öffentliche Ordnung und Sicherheit, Verteidigung	380'000.00	380'000.00	150'000.00		218'239.75	
	Nettoausgaben				150'000.00		218'239.75
2	Bildung	1'130'000.00		350'000.00		1'017'093.96	6'384.00
	Nettoausgaben		1'130'000.00		350'000.00		1'010'709.96
3	Kultur, Sport und Freizeit, Kirche	150'000.00					
	Nettoausgaben		150'000.00				
6	Verkehr und Nachrichtenübermittlung	1'516'000.00	290'000.00	1'403'000.00	250'000.00	978'565.77	32'879.90
	Nettoausgaben		1'226'000.00		1'153'000.00		945'685.87
7	Umweltschutz und Raumordnung	2'261'000.00	208'000.00	1'789'000.00	98'000.00	948'415.37	115'935.80
	Nettoausgaben		2'053'000.00		1'691'000.00		832'479.57
9	Finanzen und Steuern	878'000.00	5'437'000.00	348'000.00	3'692'000.00	211'239.70	3'293'564.85
	Nettoeinnahmen	4'559'000.00		3'344'000.00		3'082'325.15	

Details der Nettoinvestitionen

Allgemeiner Haushalt	CHF	2'581'000.00
SF Wasserversorgung	CHF	1'050'000.00
SF Abwasserentsorgung	CHF	839'000.00
SF Abfallentsorgung	CHF	89'000.00
SF Feuerwehr	CHF	0.00
Total Nettoinvestitionen	CHF	4'559'000.00

6 Eigenkapitalnachweis

6.1 Auswertungen

Eigenkapitalnachweis	Bestand	Veränderung	Veränderung	Bestand
	01.01.2025	2025	2026	31.12.2026
Spezialfinanzierungen				
SF Uebertrag Verwaltungsvermögen Ind. Betriebe Huttwil	3'937'498	-562'500	-562'500	2'812'498
SF Feuerwehr Eigenkapital	1'075'544	-21'481	-75'082	978'981
SF Wasserversorgung Eigenkapital	6'701	89'200	80'470	176'371
SF Abwasserentsorgung Eigenkapital	1'924'733	81'850	-45'225	1'961'358
SF Abfallentsorgung Eigenkapital	391'274	5'650	-21'065	375'859
Vorfinanzierungen im Eigenkapital				
SF Reparatur- und Erneuerungsfinanzierung	944'366	-82'000	95'500	957'866
Liegenschaften Finanzvermögen				
SF Parkplatzersatzabgaben	17'379	200	-	17'579
SF Grabunterhalt	53'137	-	-500	52'637
SF Feuerwehr Region Huttwil, Werterhalt	735'411	-38'800	9'789	706'400
SF Wasserversorgung Werterhalt	3'706'231	324'700	312'369	4'343'300
SF Abwasserentsorgung Werterhalt	6'195'214	386'900	452'355	7'034'469
Weiteres Eigenkapital				
Zusätzliche Abschreibungen	6'984'059	-	-6'984'059	-
Neubewertungsreserve Finanzvermögen	9'085'219	-	-	9'085'219
Schwankungsreserven Vermögensmandat	-	-	-	-
Schwankungsreserven	3'071'603	-	-	3'071'603
Bilanzüberschuss / -fehlbetrag	30'521'902	-378'213	7'120'707	37'264'396
Neues Eigenkapital	68'650'273	-194'494	382'759	68'838'538

6.2 Kommentare zu den Auswertungen

6.2.1 Eigenkapitalnachweis

Das Eigenkapital wird kontenplanmässig detailliert dargestellt.

Die Vorschriften der Rechnungslegung HRM2 verlangen, dass die Spezialfinanzierung "Übertrag Verwaltungsvermögen IBH AG", erfolgswirksam während 16 Jahren, das heisst bis und mit dem Jahr 2031, abgebaut werden muss.

Durch die Ergebnisse der Spezialfinanzierungen und Vorfinanzierungen sowie dem budgetierten Ertragsüberschuss nimmt das Eigenkapital im Budgetjahr 2026 zu.

Die Einlagen in das Eigenkapital Vorfinanzierungen (Werterhalt) bei den Spezialfinanzierungen Wasser, Abwasser und Feuerwehr Region Huttwil erfahren eine Zunahme. Das neu geltende Recht wurde insoweit angepasst, dass neu auch für den Unterhalt in der Wasserversorgung und Abwasserentsorgung, welcher über die Erfolgsrechnung gebucht wird, Entnahmen erfolgen dürfen.

Die Vorschriften über die zusätzlichen Abschreibungen wurden mit der Änderung der Gemeindeverordnung vom 13. November 2024 zehn Jahre nach der Einführung des HRM2 aufgehoben. Die Auflösung des Kontos zusätzliche Abschreibungen in der Bilanz (finanzpolitische Reserve) passiert einmalig durch die Verschiebung von Eigenkapital zu Gunsten des Bilanzüberschusses im Jahr 2026. Insgesamt beeinflusst dieser Transfer die Entwicklung des Eigenkapitals somit nicht.

Insgesamt nimmt das Eigenkapital um CHF 188'265.00 zu (betrachtet über die Jahre 2025/2026, gemäss Tabelle oben).

7 Antrag des Gemeinderates

- a) Genehmigung Steueranlage 1.69 für die Gemeindesteuern
- b) Genehmigung Steueranlage 1.2 ‰ für die Liegenschaftssteuern
- c) Genehmigung Feuerwehrdienstersatzabgabe 4.0%
- d) Genehmigung Budget 2026, bestehend aus

Gesamthaushalt	CHF	31'377'241.00	CHF	31'452'987.00
Überschuss / Defizit			CHF	75'746.00
Allgemeiner Haushalt	CHF	27'051'208.00	CHF	27'187'856.00
Überschuss / Defizit			CHF	136'648.00
SF Wasserversorgung	CHF	1'183'991.00	CHF	1'264'461.00
Überschuss / Defizit			CHF	80'470.00
SF Abwasserentsorgung	CHF	2'092'095.00	CHF	2'046'870.00
Überschuss / Defizit			CHF	-45'225.00
SF Abfallentsorgung	CHF	700'415.00	CHF	679'350.00
Überschuss / Defizit			CHF	-21'065.00
SF Feuerwehr	CHF	349'532.00	CHF	274'450.00
Überschuss / Defizit			CHF	-75'082.00

Den Stimmberechtigten wird beantragt, das vorliegende Budget 2026, an der Gemeindeversammlung vom 03. Dezember 2025 zu genehmigen.

Huttwil, 13. Oktober 2025

Gemeinderat Huttwil



Adrian Wüthrich
Präsident



Martin Jampen
Sekretär

Finanzverwaltung



Matthias Ettlín
Finanzverwalter

8 Genehmigung Budget

Die Stimmberechtigten der Einwohnergemeinde Huttwil genehmigten das Budget 2026 am 03. Dezember 2025, an der Gemeindeversammlung, gemäss dem Antrag des Gemeinderates mit einem **Überschuss im Gesamthaushalt von total CHF 75'746.00, davon resultiert ein Überschuss im allgemeinen Haushalt von CHF 136'648.00.**

Huttwil, 3. Dezember 2025

Einwohnergemeinde Huttwil



Adrian Wüthrich
Präsident



Martin Jampen
Sekretär

9 Anhänge

	Seite
9.1 Übersicht Gesamthaushalt	1
9.2 Übersicht Allgemeiner Haushalt	2
9.3 Übersicht Wasserversorgung	3
9.4 Übersicht Abwasserentsorgung	4
9.5 Übersicht Abfallentsorgung	5
9.6 Übersicht Feuerwehr	6
9.7 Zusammenzug Erfolgsrechnung, nach Funktionen	7
9.8 Zusammenzug Erfolgsrechnung, nach Sachgruppen	8
9.9 Zusammenzug Investitionsrechnung, nach Funktionen	9
9.10 Zusammenzug Investitionsrechnung, nach Sachgruppen	10
9.11 Erfolgsrechnung, nach Funktionen	11 - 49
9.12 Erfolgsrechnung, nach Sachgruppen	50 - 67
9.13 Investitionsrechnung, nach Funktionen	68 - 73
9.14 Investitionsrechnung, nach Sachgruppen	74 - 75

Übersicht Gesamthaushalt

	Budget 2026	Budget 2025	Rechnung 2024
Erfolgsrechnung			
Betrieblicher Aufwand	25'394'803.00	24'604'086.40	23'132'868.58
Betrieblicher Ertrag	23'725'181.00	22'561'282.00	22'710'740.39
Ergebnis aus betrieblicher Tätigkeit	-1'669'622.00	-2'042'804.40	-422'128.19
Finanzaufwand	432'800.00	728'050.00	528'855.04
Finanzertrag	1'720'457.00	1'864'960.00	1'864'112.03
Ergebnis aus Finanzierung	1'287'657.00	1'136'910.00	1'335'256.99
Operatives Ergebnis	-381'965.00	-905'894.40	913'128.80
Ausserordentlicher Aufwand	185'500.00	188'400.00	421'673.00
Ausserordentlicher Ertrag	643'211.00	871'300.00	675'810.95
Ausserordentliches Ergebnis	457'711.00	682'900.00	254'137.95
Gesamtergebnis Erfolgsrechnung	75'746.00	-222'994.40	1'167'266.75
Investitionsrechnung			
Investitionsausgaben	5'437'000.00	3'692'000.00	3'293'564.85
Investitionseinnahmen	878'000.00	348'000.00	211'239.70
Ergebnis Investitionsrechnung	-4'559'000.00	-3'344'000.00	-3'082'325.15
Finanzierungsergebnis			
Gesamtergebnis Erfolgsrechnung	75'746.00	-222'994.40	1'167'266.75
Abschreibungen Verwaltungsvermögen	2'190'128.00	2'265'980.00	2'192'490.15
Einlagen Fonds u. Spezialfinanzierungen	1'132'255.00	1'000'200.00	1'132'255.49
Entnahmen Fonds u. Spezialfinanzierungen	-367'531.00	-288'600.00	-193'195.18
Wertberichtigungen Darlehen VV	0.00	0.00	0.00
Wertberichtigungen Beteiligungen VV	0.00	0.00	0.00
Abschreibungen Investitionsbeiträge	49'098.00	49'200.00	49'098.00
Einlagen in das Eigenkapital	185'500.00	188'400.00	421'673.00
Entnahmen aus dem Eigenkapital	-643'211.00	-871'300.00	-675'810.95
Aufwertung Verwaltungsvermögen	0.00	0.00	0.00
Selbstfinanzierung	2'621'985.00	2'120'885.60	4'093'777.26
Nettoinvestitionen			
Ergebnis Investitionsrechnung	-4'559'000.00	-3'344'000.00	-3'082'325.15
Finanzierungsergebnis	-1'937'015.00	-1'223'114.40	1'011'452.11
(+ = Finanzierungsüberschuss / - = Finanzierungsfehlbetrag)			

Allgemeiner Haushalt

	Budget 2026	Budget 2025	Rechnung 2024
Erfolgsrechnung			
Betrieblicher Aufwand	21'068'770.00	20'649'655.40	19'182'388.62
Betrieblicher Ertrag	19'477'200.00	18'480'732.00	18'626'868.94
Ergebnis aus betrieblicher Tätigkeit	-1'591'570.00	-2'168'923.40	-555'519.68
Finanzaufwand	432'800.00	727'400.00	528'855.04
Finanzertrag	1'703'307.00	1'835'210.00	1'847'286.53
Ergebnis aus Finanzierung	1'270'507.00	1'107'810.00	1'318'431.49
Operatives Ergebnis	-321'063.00	-1'061'113.40	762'911.81
Ausserordentlicher Aufwand	185'500.00	188'400.00	421'673.00
Ausserordentlicher Ertrag	643'211.00	871'300.00	675'810.95
Ausserordentliches Ergebnis	457'711.00	682'900.00	254'137.95
Gesamtergebnis Erfolgsrechnung	136'648.00	-378'213.40	1'017'049.76
Investitionsrechnung			
Investitionsausgaben	3'251'000.00	1'903'000.00	2'356'397.48
Investitionseinnahmen	670'000.00	250'000.00	106'183.70
Ergebnis Investitionsrechnung	-2'581'000.00	-1'653'000.00	-2'250'213.78
Finanzierungsergebnis			
Selbstfinanzierung			
Gesamtergebnis Erfolgsrechnung	136'648.00	-378'213.40	1'017'049.76
Abschreibungen Verwaltungsvermögen	1'917'643.00	2'062'530.00	1'965'051.78
Wertberichtigungen Darlehen VV	0.00	0.00	0.00
Wertberichtigungen Beteiligungen VV	0.00	0.00	0.00
Abschreibungen Investitionsbeiträge	49'098.00	49'200.00	49'098.00
Einlagen in das Eigenkapital	185'500.00	188'400.00	421'673.00
Entnahmen aus dem Eigenkapital	-643'211.00	-871'300.00	-675'810.95
Aufwertung Verwaltungsvermögen	0.00	0.00	0.00
Selbstfinanzierung	1'645'678.00	1'050'616.60	2'777'061.59
Nettoinvestitionen			
Ergebnis Investitionsrechnung	-2'581'000.00	-1'653'000.00	-2'250'213.78
Finanzierungsergebnis	-935'322.00	-602'383.40	526'847.81
(+ = Finanzierungsüberschuss / - = Finanzierungsfehlbetrag)			

Wasserversorgung

	Budget 2026	Budget 2025	Rechnung 2024
Erfolgsrechnung			
Betrieblicher Aufwand	1'183'991.00	1'178'400.00	1'127'256.73
Betrieblicher Ertrag	1'258'761.00	1'256'800.00	1'228'305.25
Ergebnis aus betrieblicher Tätigkeit	74'770.00	78'400.00	101'048.52
Finanzaufwand	0.00	0.00	0.00
Finanzertrag	5'700.00	10'800.00	5'650.00
Ergebnis aus Finanzierung	5'700.00	10'800.00	5'650.00
Operatives Ergebnis	80'470.00	89'200.00	106'698.52
Ausserordentlicher Aufwand	0.00	0.00	0.00
Ausserordentlicher Ertrag	0.00	0.00	0.00
Ausserordentliches Ergebnis	0.00	0.00	0.00
Gesamtergebnis Erfolgsrechnung	80'470.00	89'200.00	106'698.52
Investitionsrechnung			
Investitionsausgaben	1'050'000.00	895'000.00	209'472.65
Investitionseinnahmen	0.00	0.00	18'000.00
Ergebnis Investitionsrechnung	-1'050'000.00	-895'000.00	-191'472.65
Finanzierungsergebnis			
Selbstfinanzierung			
Gesamtergebnis Erfolgsrechnung	80'470.00	89'200.00	106'698.52
Abschreibungen Verwaltungsvermögen	48'761.00	51'300.00	19'760.65
Einlagen Fonds u. Spezialfinanzierungen	415'130.00	426'000.00	415'130.49
Entnahmen Fonds u. Spezialfinanzierungen	-102'761.00	-101'300.00	-73'823.80
Wertberichtigungen Darlehen VV	0.00	0.00	0.00
Wertberichtigungen Beteiligungen VV	0.00	0.00	0.00
Abschreibungen Investitionsbeiträge	0.00	0.00	0.00
Einlagen in das Eigenkapital	0.00	0.00	0.00
Entnahmen aus dem Eigenkapital	0.00	0.00	0.00
Aufwertung Verwaltungsvermögen	0.00	0.00	0.00
Selbstfinanzierung	441'600.00	465'200.00	467'765.86
Nettoinvestitionen			
Ergebnis Investitionsrechnung	-1'050'000.00	-895'000.00	-191'472.65
Finanzierungsergebnis	-608'400.00	-429'800.00	276'293.21
(+ = Finanzierungsüberschuss / - = Finanzierungsfehlbetrag)			

Abwasserentsorgung

	Budget 2026	Budget 2025	Rechnung 2024
Erfolgsrechnung			
Betrieblicher Aufwand	2'092'095.00	1'813'300.00	1'941'364.50
Betrieblicher Ertrag	2'039'770.00	1'882'300.00	1'936'397.63
Ergebnis aus betrieblicher Tätigkeit	-52'325.00	69'000.00	-4'966.87
Finanzaufwand	0.00	150.00	0.00
Finanzertrag	7'100.00	13'000.00	7'084.00
Ergebnis aus Finanzierung	7'100.00	12'850.00	7'084.00
Operatives Ergebnis	-45'225.00	81'850.00	2'117.13
Ausserordentlicher Aufwand	0.00	0.00	0.00
Ausserordentlicher Ertrag	0.00	0.00	0.00
Ausserordentliches Ergebnis	0.00	0.00	0.00
Gesamtergebnis Erfolgsrechnung	-45'225.00	81'850.00	2'117.13
Investitionsrechnung			
Investitionsausgaben	1'035'000.00	768'000.00	720'137.20
Investitionseinnahmen	196'000.00	66'000.00	87'056.00
Ergebnis Investitionsrechnung	-839'000.00	-702'000.00	-633'081.20
Finanzierungsergebnis			
Selbstfinanzierung			
Gesamtergebnis Erfolgsrechnung	-45'225.00	81'850.00	2'117.13
Abschreibungen Verwaltungsvermögen	214'770.00	137'300.00	196'717.20
Einlagen Fonds u. Spezialfinanzierungen	717'125.00	574'200.00	717'125.00
Entnahmen Fonds u. Spezialfinanzierungen	-264'770.00	-187'300.00	-119'371.38
Wertberichtigungen Darlehen VV	0.00	0.00	0.00
Wertberichtigungen Beteiligungen VV	0.00	0.00	0.00
Abschreibungen Investitionsbeiträge	0.00	0.00	0.00
Einlagen in das Eigenkapital	0.00	0.00	0.00
Entnahmen aus dem Eigenkapital	0.00	0.00	0.00
Aufwertung Verwaltungsvermögen	0.00	0.00	0.00
Selbstfinanzierung	621'900.00	606'050.00	796'587.95
Nettoinvestitionen			
Ergebnis Investitionsrechnung	-839'000.00	-702'000.00	-633'081.20
Finanzierungsergebnis	-217'100.00	-95'950.00	163'506.75
(+ = Finanzierungsüberschuss / - = Finanzierungsfehlbetrag)			

Abfallentsorgung

	Budget 2026	Budget 2025	Rechnung 2024
Erfolgsrechnung			
Betrieblicher Aufwand	700'415.00	671'800.00	654'299.78
Betrieblicher Ertrag	678'000.00	676'000.00	684'491.42
Ergebnis aus betrieblicher Tätigkeit	-22'415.00	4'200.00	30'191.64
Finanzierung			
Finanzaufwand	0.00	0.00	0.00
Finanzertrag	1'350.00	1'450.00	1'306.50
Ergebnis aus Finanzierung	1'350.00	1'450.00	1'306.50
Operatives Ergebnis	-21'065.00	5'650.00	31'498.14
Ausserordentliches Ergebnis			
Ausserordentlicher Aufwand	0.00	0.00	0.00
Ausserordentlicher Ertrag	0.00	0.00	0.00
Ausserordentliches Ergebnis	0.00	0.00	0.00
Gesamtergebnis Erfolgsrechnung	-21'065.00	5'650.00	31'498.14
Investitionsrechnung			
Investitionsausgaben	101'000.00	76'000.00	7'557.52
Investitionseinnahmen	12'000.00	32'000.00	0.00
Ergebnis Investitionsrechnung	-89'000.00	-44'000.00	-7'557.52
Finanzierungsergebnis			
Selbstfinanzierung			
Gesamtergebnis Erfolgsrechnung	-21'065.00	5'650.00	31'498.14
Abschreibungen Verwaltungsvermögen	5'515.00	8'400.00	7'521.52
Einlagen Fonds u. Spezialfinanzierungen	0.00	0.00	0.00
Entnahmen Fonds u. Spezialfinanzierungen	0.00	0.00	0.00
Wertberichtigungen Darlehen VV	0.00	0.00	0.00
Wertberichtigungen Beteiligungen VV	0.00	0.00	0.00
Abschreibungen Investitionsbeiträge	0.00	0.00	0.00
Einlagen in das Eigenkapital	0.00	0.00	0.00
Entnahmen aus dem Eigenkapital	0.00	0.00	0.00
Aufwertung Verwaltungsvermögen	0.00	0.00	0.00
Selbstfinanzierung	-15'550.00	14'050.00	39'019.66
Nettoinvestitionen			
Ergebnis Investitionsrechnung	-89'000.00	-44'000.00	-7'557.52
Finanzierungsergebnis	-104'550.00	-29'950.00	31'462.14
(+ = Finanzierungsüberschuss / - = Finanzierungsfehlbetrag)			

Feuerwehr

	Budget 2026	Budget 2025	Rechnung 2024
Erfolgsrechnung			
Betrieblicher Aufwand	349'532.00	290'931.00	227'558.95
Betrieblicher Ertrag	271'450.00	265'450.00	234'677.15
Ergebnis aus betrieblicher Tätigkeit	-78'082.00	-25'481.00	7'118.20
Finanzaufwand	0.00	500.00	0.00
Finanzertrag	3'000.00	4'500.00	2'785.00
Ergebnis aus Finanzierung	3'000.00	4'000.00	2'785.00
Operatives Ergebnis	-75'082.00	-21'481.00	9'903.20
Ausserordentlicher Aufwand	0.00	0.00	0.00
Ausserordentlicher Ertrag	0.00	0.00	0.00
Ausserordentliches Ergebnis	0.00	0.00	0.00
Gesamtergebnis Erfolgsrechnung	-75'082.00	-21'481.00	9'903.20
Investitionsrechnung			
Investitionsausgaben	0.00	50'000.00	0.00
Investitionseinnahmen	0.00	0.00	0.00
Ergebnis Investitionsrechnung	0.00	-50'000.00	0.00
Finanzierungsergebnis			
Selbstfinanzierung			
Gesamtergebnis Erfolgsrechnung	-75'082.00	-21'481.00	9'903.20
Abschreibungen Verwaltungsvermögen	3'439.00	6'450.00	3'439.00
Einlagen Fonds u. Spezialfinanzierungen	0.00	0.00	0.00
Entnahmen Fonds u. Spezialfinanzierungen	0.00	0.00	0.00
Wertberichtigungen Darlehen VV	0.00	0.00	0.00
Wertberichtigungen Beteiligungen VV	0.00	0.00	0.00
Abschreibungen Investitionsbeiträge	0.00	0.00	0.00
Einlagen in das Eigenkapital	0.00	0.00	0.00
Entnahmen aus dem Eigenkapital	0.00	0.00	0.00
Aufwertung Verwaltungsvermögen	0.00	0.00	0.00
Selbstfinanzierung	-71'643.00	-15'031.00	13'342.20
Nettoinvestitionen			
Ergebnis Investitionsrechnung	0.00	-50'000.00	0.00
Finanzierungsergebnis	-71'643.00	-65'031.00	13'342.20
(+ = Finanzierungsüberschuss / - = Finanzierungsfehlbetrag)			

Erfolgsrechnung

Gliederung nach Funktionen		Budget 2026		Budget 2025		Rechnung 2024	
Konto	Bezeichnung	Aufwand	Ertrag	Aufwand	Ertrag	Aufwand	Ertrag
	ERFOLGSRECHNUNG	27'187'856.00	27'187'856.00	26'812'221.40	26'812'221.40	26'318'318.29	26'318'318.29
00	Allgemeine Verwaltung Nettoaufwand	1'989'216.00	348'480.00 1'640'736.00	1'866'750.00	305'680.00 1'561'070.00	1'559'569.15	345'956.94 1'213'612.21
1	Öffentliche Ordnung und Sicherheit, Verteidigung Nettoaufwand	2'074'854.00	1'556'191.00 518'663.00	2'232'466.00	1'458'506.00 773'960.00	1'967'551.43	1'401'953.52 565'597.91
2	Bildung Nettoaufwand	7'124'122.00	2'419'237.00 4'704'885.00	6'712'662.40	2'400'235.00 4'312'427.40	6'940'291.30	2'302'039.70 4'638'251.60
3	Kultur, Sport und Freizeit, Kirche Nettoaufwand	1'416'196.00	23'000.00 1'393'196.00	1'454'360.00	63'000.00 1'391'360.00	1'411'473.85	6'522.35 1'404'951.50
4	Gesundheit Nettoaufwand	34'260.00	3'900.00 30'360.00	36'050.00	900.00 35'150.00	29'001.60	3'992.30 25'009.30
5	Soziale Sicherheit Nettoaufwand	5'545'784.00	446'100.00 5'099'684.00	5'545'705.00	449'300.00 5'096'405.00	4'753'045.35	328'469.04 4'424'576.31
6	Verkehr und Nachrichtenübermittlung Nettoaufwand	2'347'642.00	822'200.00 1'525'442.00	2'265'674.00	911'640.00 1'354'034.00	2'080'140.38	832'620.10 1'247'520.28
7	Umweltschutz und Raumordnung Nettoaufwand	4'684'922.00	4'104'771.00 580'151.00	4'477'160.00	3'873'750.00 603'410.00	4'459'012.50	3'954'031.10 504'981.40
8	Volkswirtschaft Nettoertrag	91'300.00 629'900.00	721'200.00	100'400.00 571'300.00	671'700.00	73'859.45 788'084.09	861'943.54
9	Finanzen und Steuern Nettoertrag	1'879'560.00 14'863'217.00	16'742'777.00	2'120'994.00 14'556'516.40	16'677'510.40	3'044'373.28 13'236'416.42	16'280'789.70

Erfolgsrechnung

Gliederung nach Sachgruppen		Budget 2026		Budget 2025		Rechnung 2024	
Konto	Bezeichnung	Aufwand	Ertrag	Aufwand	Ertrag	Aufwand	Ertrag
	Erfolgsrechnung	27'187'856.00	27'187'856.00	26'812'221.40	26'812'221.40	26'318'318.29	26'318'318.29
3	Aufwand	26'970'738.00		26'635'521.40		25'151'051.54	
30	Personalaufwand	4'277'130.00		4'069'900.00		3'486'220.42	
31	Sach- und übriger Betriebsaufwand	5'395'375.00		5'119'604.00		4'570'929.55	
33	Abschreibungen Verwaltungsvermögen	2'190'128.00		2'265'980.00		2'192'490.15	
34	Finanzaufwand	432'800.00		728'050.00		528'855.04	
35	Einlagen in Fonds und Spezialfinanzierungen	1'132'255.00		1'000'200.00		1'132'255.49	
36	Transferaufwand	12'399'915.00		12'148'402.40		11'750'972.97	
38	Ausserordentlicher Aufwand	185'500.00		188'400.00		421'673.00	
39	Interne Verrechnungen	957'635.00		1'114'985.00		1'067'654.92	
4	Ertrag		27'046'484.00		26'412'527.00		26'318'318.29
40	Fiskalertrag		12'951'107.00		11'851'859.00		12'444'775.70
41	Regalien und Konzessionen		305'000.00		325'000.00		331'146.23
42	Entgelte		4'520'400.00		4'393'460.00		4'574'903.42
44	Finanzertrag		1'720'457.00		1'864'960.00		1'864'112.03
45	Entnahmen Fonds u. Spezialfinanzierungen		367'531.00		288'600.00		193'195.18
46	Transferertrag		5'581'143.00		5'702'363.00		5'166'719.86
48	Ausserordentlicher Ertrag		643'211.00		871'300.00		675'810.95
49	Interne Verrechnungen		957'635.00		1'114'985.00		1'067'654.92
9	Abschlusskonten	217'118.00	141'372.00	176'700.00	399'694.40	1'167'266.75	
90	Abschluss Erfolgsrechnung	217'118.00	141'372.00	176'700.00	399'694.40	1'167'266.75	

Investitionsrechnung

		Ausgaben	Budget 2026 Einnahmen	Ausgaben	Budget 2025 Einnahmen	Ausgaben	Rechnung 2024 Einnahmen
	INVESTITIONSRECHNUNG	6'315'000.00	6'315'000.00	4'040'000.00	4'040'000.00	3'504'804.55	3'504'804.55
00	Allgemeine Verwaltung Nettoausgaben					131'250.00	56'040.00 75'210.00
1	Öffentliche Ordnung und Sicherheit, Verteidigung Nettoausgaben	380'000.00	380'000.00	150'000.00	150'000.00	218'239.75	218'239.75
2	Bildung Nettoausgaben	1'130'000.00	1'130'000.00	350'000.00	350'000.00	1'017'093.96	6'384.00 1'010'709.96
3	Kultur, Sport und Freizeit, Kirche Nettoausgaben	150'000.00	150'000.00				
6	Verkehr und Nachrichtenübermittlung Nettoausgaben	1'516'000.00	290'000.00 1'226'000.00	1'403'000.00	250'000.00 1'153'000.00	978'565.77	32'879.90 945'685.87
7	Umweltschutz und Raumordnung Nettoausgaben	2'261'000.00	208'000.00 2'053'000.00	1'789'000.00	98'000.00 1'691'000.00	948'415.37	115'935.80 832'479.57
9	Finanzen und Steuern Nettoeinnahmen	878'000.00 4'559'000.00	5'437'000.00	348'000.00 3'344'000.00	3'692'000.00	211'239.70 3'082'325.15	3'293'564.85

Investitionsrechnung

		Aufwand	Budget 2026 Einnahmen	Ausgaben	Budget 2025 Einnahmen	Ausgaben	Rechnung 2024 Einnahmen
	Investitionsrechnung	6'315'000.00	6'315'000.00	4'040'000.00	4'040'000.00	3'504'804.55	3'504'804.55
5	Investitionsausgaben	6'315'000.00		4'040'000.00		3'504'804.55	
50	Sachanlagen	4'573'000.00		3'607'000.00		3'021'254.10	
52	Immaterielle Anlagen	864'000.00		85'000.00		141'060.75	
55	Beteiligungen und Grundkapitalien					131'250.00	
59	Übertrag an Bilanz	878'000.00		348'000.00		211'239.70	
6	Investitionseinnahmen		6'315'000.00		4'040'000.00		3'504'804.55
63	Investitionsbeiträge für eigene Rechnung		878'000.00		348'000.00		211'239.70
69	Übertrag an Bilanz		5'437'000.00		3'692'000.00		3'293'564.85
	Nettoinvestitionen	4'559'000.00		3'344'000.00		3'082'325.15	

Erfolgsrechnung

Gliederung nach Funktionen		Budget 2026		Budget 2025		Rechnung 2024	
Konto	Bezeichnung	Aufwand	Ertrag	Aufwand	Ertrag	Aufwand	Ertrag
	ERFOLGSRECHNUNG	27'187'856.00	27'187'856.00	26'812'221.40	26'812'221.40	26'318'318.29	26'318'318.29
00	Allgemeine Verwaltung	1'989'216.00	348'480.00	1'866'750.00	305'680.00	1'559'569.15	345'956.94
	Nettoaufwand		1'640'736.00		1'561'070.00		1'213'612.21
01	Legislative und Exekutive	300'700.00		301'700.00		242'610.85	
	Nettoaufwand		300'700.00		301'700.00		242'610.85
011	Legislative	82'200.00		70'100.00		74'613.55	
	Nettoaufwand		82'200.00		70'100.00		74'613.55
0110	Legislative	82'200.00		70'100.00		74'613.55	
3000.01	Löhne, Tag- und Sitzungsgelder an Behörden und Kommissionen	8'500.00		8'500.00		7'485.00	
3050.01	AG-Beiträge AHV, IV, EO, ALV	300.00		200.00		211.60	
3053.01	AG-Beiträge Unfallversicherung	100.00		100.00		35.55	
3054.01	AG-Beiträge Familienausgleichskasse	100.00		100.00		49.80	
3055.01	AG-Beiträge Krankentaggeldversicherung	100.00		100.00		43.90	
3102.01	Drucksachen, Publikationen	14'000.00		14'000.00		13'853.55	
3130.01	Telefon, Porti, Post- und Bankspesen	22'500.00		19'000.00		20'736.25	
3130.02	Mitglieder-, Verbands- und sonstige Beiträge	2'600.00		2'600.00		2'504.50	
3130.03	Allgemeiner Sachaufwand, Dienstleistungen Dritter	11'500.00		7'000.00		16'745.75	
3132.01	Honorare für externe Berater, Fachexperten	20'000.00		16'000.00		10'269.50	
3158.01	Unterhalt Software	500.00		500.00		502.30	
3160.01	Mieten und Benützungsgebühren Liegenschaften	1'000.00		1'000.00		1'250.00	
3170.01	Reisekosten und Spesen	1'000.00		1'000.00		925.85	
012	Exekutive	218'500.00		231'600.00		167'997.30	
	Nettoaufwand		218'500.00		231'600.00		167'997.30
0120	Exekutive	218'500.00		231'600.00		167'997.30	
3000.01	Löhne, Tag- und Sitzungsgelder an Behörden und Kommissionen	140'000.00		140'000.00		115'900.20	
3050.01	AG-Beiträge AHV, IV, EO, ALV	7'800.00		7'400.00		6'423.55	
3052.01	AG-Beiträge Pensionskasse	4'500.00		4'300.00		3'966.40	
3053.01	AG-Beiträge Unfallversicherung	400.00		400.00		283.85	
3054.01	AG-Beiträge Familienausgleichskasse	1'700.00		1'700.00		1'540.70	
3055.01	AG-Beiträge Krankentaggeldversicherung	100.00		100.00		35.20	
3090.01	Aus- und Weiterbildung	5'000.00		6'000.00			

Erfolgsrechnung

Gliederung nach Funktionen		Budget 2026		Budget 2025		Rechnung 2024	
Konto	Bezeichnung	Aufwand	Ertrag	Aufwand	Ertrag	Aufwand	Ertrag
3099.01	Übriger Personalaufwand	4'000.00		4'000.00			
3170.01	Reisekosten und Spesen	10'000.00		14'000.00		623.90	
3199.01	Übriger Betriebsaufwand	45'000.00		53'700.00		39'223.50	
02	Allgemeine Dienste	1'688'516.00	348'480.00	1'565'050.00	305'680.00	1'316'958.30	345'956.94
	Nettoaufwand		1'340'036.00		1'259'370.00		971'001.36
022	Allgemeine Dienste	1'394'686.00	333'980.00	1'315'850.00	290'480.00	1'087'179.05	326'446.49
	Nettoaufwand		1'060'706.00		1'025'370.00		760'732.56
0220	Allgemeine Dienste, übrige	1'394'686.00	333'980.00	1'315'850.00	290'480.00	1'087'179.05	326'446.49
3010.01	Löhne des Verwaltungs- und Betriebspersonals	690'200.00		592'000.00		491'935.05	
3010.09	Lohnausfallentschädigungen, UVG, KTG, EO, Mutterschaftsentschädigung					-653.35	
3040.01	Betreuungszulagen	2'000.00		2'400.00		1'681.40	
3050.01	AG-Beiträge AHV, IV, EO, ALV	44'200.00		37'900.00		31'106.25	
3052.01	AG-Beiträge Pensionskasse	47'400.00		36'500.00		33'392.75	
3053.01	AG-Beiträge Unfallversicherung	4'900.00		3'500.00		4'175.45	
3054.01	AG-Beiträge Familienausgleichskasse	10'400.00		9'500.00		7'278.50	
3055.01	AG-Beiträge Krankentaggeldversicherung	6'300.00		6'600.00		5'675.65	
3090.01	Aus- und Weiterbildung	40'000.00		40'000.00		7'390.00	
3091.01	Personalwerbung	15'000.00		20'000.00		28'327.55	
3099.01	Übriger Personalaufwand	11'000.00		10'000.00		6'297.30	
3100.01	Büromaterial	12'000.00		13'000.00		10'412.30	
3102.01	Drucksachen, Publikationen	9'000.00		10'000.00		9'023.25	
3103.01	Fachliteratur, Zeitschriften	500.00		500.00		459.00	
3110.01	Anschaffung Büromöbel und Geräte	9'000.00		9'000.00		8'822.40	
3113.01	Anschaffung Hardware	32'000.00		45'000.00		95'637.35	
3118.01	Anschaffung Software	60'000.00		55'000.00			
3130.01	Telefon, Porti, Post- und Bankspesen	42'000.00		42'000.00		35'645.18	
3130.02	Mitglieder-, Verbands- und sonstige Beiträge	14'350.00		12'400.00		9'557.05	
3130.03	Allgemeiner Sachaufwand, Dienstleistungen Dritter	30'000.00		30'000.00		28'007.67	
3134.01	Sachversicherungen	15'540.00		15'540.00		15'321.25	
3151.01	Unterhalt Maschinen, Geräte, Fahrzeuge, Werkzeug	2'000.00		2'000.00		138.00	
3153.01	Unterhalt Hardware	10'000.00		10'000.00		820.65	
3158.01	Unterhalt Software	135'000.00		160'000.00		119'548.50	
3162.01	Leasingraten von Sachanlagen	10'000.00		10'000.00		7'322.55	
3170.01	Reisekosten und Spesen	22'000.00		25'000.00		5'881.65	
3171.01	Exkursionen, Schulreisen und Lager					68.80	
3181.01	Tatsächliche Forderungsverluste	200.00		500.00		150.00	

Erfolgsrechnung

Gliederung nach Funktionen		Budget 2026		Budget 2025		Rechnung 2024	
Konto	Bezeichnung	Aufwand	Ertrag	Aufwand	Ertrag	Aufwand	Ertrag
3300.90	Planmässige Abschreibungen übrige Sachanlagen	31'007.00		31'000.00		31'008.00	
3300.91	Planmässige Abschreibungen VV HRM1 (12 Jahre)	289.00		300.00		289.00	
3611.01	Entschädigungen an Kanton	80'000.00		80'000.00		79'472.60	
3910.02	Interne Verrechnung von Dienstleistungen Werkhofpersonal	8'000.00		6'000.00		12'592.30	
3940.01	Interne Verrechnung von kalk. Zinsen + Finanzerfolg	400.00		210.00		395.00	
4210.01	Gebühren für Amtshandlungen		500.00		500.00		130.00
4240.01	Benützungsgebühren und Dienstleistungen		2'500.00		2'500.00		2'640.00
4250.01	Erlös aus Verkäufen		2'000.00		2'000.00		2'275.30
4260.01	Rückerstattungen und Kostenbeteiligungen Dritter		10'000.00		10'000.00		12'202.19
4611.01	Entschädigungen von Kanton		8'600.00		2'000.00		8'368.00
4612.11	SF / interne Verrechnung Dienstleistungen		20'000.00		5'000.00		19'163.30
4612.12	SF / interne Verrechnung Pacht, Mieten, Benützungskosten		10'400.00		9'200.00		10'400.00
4612.13	SF / interne Verrechnung Betriebs- und Verwaltungskosten		222'500.00		210'800.00		223'410.80
4910.01	Interne Verrechnung von Dienstleistungen Verwaltungsaufwand		5'000.00		2'000.00		4'456.90
4930.01	Interne Verrechnung von Betriebs- und Verwaltungskosten (ohne DL)		52'480.00		46'480.00		43'400.00
029	Verwaltungsliegenschaften	293'830.00	14'500.00	249'200.00	15'200.00	229'779.25	19'510.45
	Nettoaufwand		279'330.00		234'000.00		210'268.80
0290	Verwaltungsliegenschaften	293'830.00	14'500.00	249'200.00	15'200.00	229'779.25	19'510.45
3010.01	Löhne des Verwaltungs- und Betriebspersonals	76'900.00		56'300.00		43'958.20	
3040.01	Betreuungszulagen			1'800.00		971.95	
3050.01	AG-Beiträge AHV, IV, EO, ALV	5'000.00		3'600.00		2'845.70	
3052.01	AG-Beiträge Pensionskasse	7'200.00		5'300.00		3'641.10	
3053.01	AG-Beiträge Unfallversicherung	700.00		400.00		375.80	
3054.01	AG-Beiträge Familienausgleichskasse	1'200.00		900.00		659.15	
3055.01	AG-Beiträge Krankentaggeldversicherung	700.00		700.00		397.80	
3090.01	Aus- und Weiterbildung	1'250.00		2'750.00			
3099.01	Übriger Personalaufwand	100.00		100.00			
3101.01	Betriebs- und Verbrauchsmaterial	2'500.00		3'500.00		2'156.60	
3111.01	Anschaffung Maschinen, Geräte und Fahrzeuge	1'700.00		1'000.00		648.00	
3120.01	Ver- und Entsorgung Liegenschaften VV	42'400.00		46'000.00		45'429.15	
3130.03	Allgemeiner Sachaufwand, Dienstleistungen Dritter	48'000.00		21'800.00		19'875.30	
3134.01	Sachversicherungen	3'400.00		3'200.00		3'385.40	
3144.01	Unterhalt Hochbauten, Gebäude Lieg VV	51'150.00		39'850.00		50'750.40	
3158.01	Unterhalt Software	5'000.00		9'500.00			
3170.01	Reisekosten und Spesen					61.70	
3300.40	Planmässige Abschreibungen Hochbauten VV	3'943.00		4'000.00		3'943.00	

Erfolgsrechnung

Gliederung nach Funktionen		Budget 2026		Budget 2025		Rechnung 2024	
Konto	Bezeichnung	Aufwand	Ertrag	Aufwand	Ertrag	Aufwand	Ertrag
3300.90	Planmässige Abschreibungen übrige Sachanlagen			7'500.00		7'416.00	
3300.91	Planmässige Abschreibungen VV HRM1 (12 Jahre)	38'487.00		38'500.00		38'487.00	
3612.11	SF / interne Verrechnung Dienstleistungen	200.00					
3910.02	Interne Verrechnung von Dienstleistungen Werkhofpersonal	3'000.00		1'500.00		3'971.00	
3940.01	Interne Verrechnung von kalk. Zinsen + Finanzerfolg	1'000.00		1'000.00		806.00	
4260.01	Rückerstattungen und Kostenbeteiligungen Dritter						5'766.50
4612.12	SF / interne Verrechnung Pacht, Mieten, Benützungskosten				1'200.00		
4920.01	Interne Verrechnung von Pacht, Mieten und Benützungskosten		2'000.00		2'000.00		1'260.00
4930.01	Interne Verrechnung von Betriebs- und Verwaltungskosten (ohne DL)		12'500.00		12'000.00		12'483.95
1	Öffentliche Ordnung und Sicherheit, Verteidigung	2'074'854.00	1'556'191.00	2'232'466.00	1'458'506.00	1'967'551.43	1'401'953.52
	Nettoaufwand		518'663.00		773'960.00		565'597.91
11	Öffentliche Sicherheit	118'960.00	27'300.00	147'310.00	22'300.00	144'091.80	27'356.15
	Nettoaufwand		91'660.00		125'010.00		116'735.65
111	Polizei	118'960.00	27'300.00	147'310.00	22'300.00	144'091.80	27'356.15
	Nettoaufwand		91'660.00		125'010.00		116'735.65
1110	Polizei	118'960.00	27'300.00	147'310.00	22'300.00	144'091.80	27'356.15
3000.01	Löhne, Tag- und Sitzungsgelder an Behörden und Kommissionen	13'500.00		13'500.00		12'850.00	
3010.01	Löhne des Verwaltungs- und Betriebspersonals	50'700.00		76'600.00		76'930.05	
3010.09	Lohnausfallentschädigungen, UVG, KTG, EO, Mutterschaftsentschädigung					-871.15	
3040.01	Betreuungszulagen	500.00		800.00		780.00	
3050.01	AG-Beiträge AHV, IV, EO, ALV	3'300.00		4'900.00		5'564.75	
3052.01	AG-Beiträge Pensionskasse	3'700.00		5'200.00		4'995.70	
3053.01	AG-Beiträge Unfallversicherung	400.00		500.00		664.20	
3054.01	AG-Beiträge Familienausgleichskasse	800.00		1'300.00		1'307.05	
3055.01	AG-Beiträge Krankentaggeldversicherung	500.00		900.00		961.40	
3130.02	Mitglieder-, Verbands- und sonstige Beiträge	800.00		800.00		781.55	
3130.03	Allgemeiner Sachaufwand, Dienstleistungen Dritter	6'000.00		6'000.00		4'493.65	
3170.01	Reisekosten und Spesen	1'100.00		1'100.00		761.15	
3181.01	Tatsächliche Forderungsverluste			50.00			
3631.01	Beiträge an Kanton	22'500.00		21'000.00		20'240.00	
3910.02	Interne Verrechnung von Dienstleistungen Werkhofpersonal	1'700.00		1'700.00		1'189.50	

Erfolgsrechnung

Gliederung nach Funktionen		Budget 2026		Budget 2025		Rechnung 2024	
Konto	Bezeichnung	Aufwand	Ertrag	Aufwand	Ertrag	Aufwand	Ertrag
3920.01	Interne Verrechnung von Pacht, Mieten und Benützungskosten	960.00		960.00		960.00	
3930.01	Interne Verrechnung von Betriebs- und Verwaltungskosten (ohne DL)	12'500.00		12'000.00		12'483.95	
4210.01	Gebühren für Amtshandlungen		8'000.00		8'000.00		6'591.50
4240.01	Benützungsgebühren und Dienstleistungen		15'000.00		10'000.00		15'211.55
4250.01	Erlös aus Verkäufen		300.00		300.00		1'750.55
4260.01	Rückerstattungen und Kostenbeteiligungen Dritter		4'000.00		4'000.00		3'802.55
014	Allgemeines Rechtswesen	467'000.00	241'000.00	641'300.00	194'000.00	526'357.28	240'141.55
	Nettoaufwand		226'000.00		447'300.00		286'215.73
0140	Allgemeines Rechtswesen	467'000.00	241'000.00	641'300.00	194'000.00	526'357.28	240'141.55
	Nettoaufwand		226'000.00		447'300.00		286'215.73
1400	Allgemeines Rechtswesen	467'000.00	241'000.00	641'300.00	194'000.00	526'357.28	240'141.55
3010.01	Löhne des Verwaltungs- und Betriebspersonals	222'600.00		274'700.00		176'434.25	
3010.09	Lohnausfallentschädigungen, UVG, KTG, EO, Mutterschaftsentschädigung					-326.70	
3040.01	Betreuungszulagen	700.00		300.00		468.05	
3050.01	AG-Beiträge AHV, IV, EO, ALV	14'300.00		17'600.00		10'957.95	
3052.01	AG-Beiträge Pensionskasse	16'900.00		21'800.00		10'626.05	
3053.01	AG-Beiträge Unfallversicherung	1'500.00		1'700.00		1'415.50	
3054.01	AG-Beiträge Familienausgleichskasse	3'400.00		4'400.00		2'543.15	
3055.01	AG-Beiträge Krankentaggeldversicherung	2'100.00		3'100.00		2'182.60	
3102.01	Drucksachen, Publikationen	200.00		200.00			
3130.03	Allgemeiner Sachaufwand, Dienstleistungen Dritter			50'000.00		200'883.35	
3130.04	Gebühren Fremdenpolizei	30'000.00		30'000.00		32'301.80	
3130.05	Gebühren Einbürgerungen	4'000.00		4'000.00		2'300.00	
3130.06	Gebühren Zivilstandsämter	500.00		3'500.00		234.80	
3130.07	Gebühren Baubewilligungen	80'000.00		70'000.00		69'428.40	
3132.01	Honorare für externe Berater, Fachexperten	80'800.00		150'000.00		5'844.62	
3170.01	Reisekosten und Spesen			2'000.00		987.75	
3181.01	Tatsächliche Forderungsverluste	1'500.00		1'000.00		1'587.96	
3611.01	Entschädigungen an Kanton	8'500.00		7'000.00		8'487.75	
4210.01	Gebühren für Amtshandlungen		15'000.00		18'000.00		13'087.80
4210.03	Gebühren Amtliche Vermessung		10'000.00				
4210.04	Gebühren Einwohnerkontrolle		50'000.00		50'000.00		51'769.80
4210.05	Gebühren Einbürgerungen		6'000.00		6'000.00		3'150.00
4210.07	Gebühren Baubewilligungen		160'000.00		120'000.00		172'133.95

Erfolgsrechnung

Gliederung nach Funktionen		Budget 2026		Budget 2025		Rechnung 2024	
Konto	Bezeichnung	Aufwand	Ertrag	Aufwand	Ertrag	Aufwand	Ertrag
15	Feuerwehr	1'170'121.00	1'170'121.00	1'109'406.00	1'109'406.00	912'716.67	912'716.67
150	Feuerwehr	1'170'121.00	1'170'121.00	1'109'406.00	1'109'406.00	912'716.67	912'716.67
1500	Feuerwehr	349'532.00	349'532.00	291'431.00	291'431.00	237'462.15	237'462.15
3101.01	Betriebs- und Verbrauchsmaterial	1'000.00		1'000.00			
3120.01	Ver- und Entsorgung Liegenschaften VV	2'300.00		2'400.00		2'288.50	
3134.01	Sachversicherungen	700.00		650.00		646.77	
3144.01	Unterhalt Hochbauten, Gebäude Lieg VV	60'200.00		17'650.00			
3180.01	Wertberichtigungen auf Forderungen (Delkredere)			1'000.00		-120.00	
3181.01	Tatsächliche Forderungsverluste	7'500.00		9'000.00		7'435.41	
3300.40	Planmässige Abschreibungen Hochbauten VV	3'439.00		6'450.00		3'439.00	
3409.01	Übrige Passivzinsen			500.00			
3612.13	SF / interne Verrechnung Betriebs- und Verwaltungskosten			9'000.00		9'000.00	
3632.01	Beiträge an Gemeinden	274'393.00		243'781.00		204'869.27	
4200.01	Feuerwehrrersatzabgabe		236'000.00		230'000.00		234'677.15
4409.01	Übrige Zinsen		3'000.00		4'500.00		2'785.00
4612.01	Entschädigungen von Gemeinden		35'450.00		35'450.00		
9010.01	Abschluss SF und Fonds im EK; Ertragsüberschuss					9'903.20	
9011.01	Abschluss SF und Fonds im EK; Aufwandüberschuss		75'082.00		21'481.00		
1506	Regionale Feuerwehrorganisation	820'589.00	820'589.00	817'975.00	817'975.00	675'254.52	675'254.52
3000.01	Löhne, Tag- und Sitzungsgelder an Behörden und Kommissionen	12'800.00		12'800.00		10'465.55	
3010.01	Löhne des Verwaltungs- und Betriebspersonals	37'600.00		42'700.00		42'412.55	
3010.02	Feuerwehr Sold, Funktionsentschädigungen, Taggelder für Kurse	176'800.00		175'200.00		161'990.00	
3010.09	Lohnausfallentschädigungen, UVG, KTG, EO, Mutterschaftsentschädigung					-217.80	
3040.01	Betreuungszulagen	700.00		700.00		627.00	
3050.01	AG-Beiträge AHV, IV, EO, ALV	4'300.00		2'800.00		5'295.90	
3052.01	AG-Beiträge Pensionskasse	4'300.00		3'600.00		3'033.00	
3053.01	AG-Beiträge Unfallversicherung	300.00		300.00		529.55	
3054.01	AG-Beiträge Familienausgleichskasse	600.00		700.00		1'232.80	
3055.01	AG-Beiträge Krankentaggeldversicherung	400.00		500.00		542.20	
3090.01	Aus- und Weiterbildung	21'400.00		33'500.00		15'597.53	
3099.01	Übriger Personalaufwand	11'800.00		5'500.00		4'088.65	
3100.01	Büromaterial	1'980.00		1'950.00		1'380.00	
3101.01	Betriebs- und Verbrauchsmaterial	39'050.00		15'260.00		10'213.30	

Erfolgsrechnung

Gliederung nach Funktionen		Budget 2026		Budget 2025		Rechnung 2024	
Konto	Bezeichnung	Aufwand	Ertrag	Aufwand	Ertrag	Aufwand	Ertrag
3102.01	Drucksachen, Publikationen	1'600.00		3'600.00		2'606.50	
3103.01	Fachliteratur, Zeitschriften	1'850.00		1'950.00		975.00	
3111.01	Anschaffung Maschinen, Geräte und Fahrzeuge	57'805.00		35'150.00		17'234.95	
3112.01	Anschaffung Kleider	41'400.00		41'000.00		14'988.65	
3130.01	Telefon, Porti, Post- und Bankspesen	4'460.00		4'340.00		4'248.54	
3130.02	Mitglieder-, Verbands- und sonstige Beiträge	4'050.00		4'050.00		2'781.65	
3130.03	Allgemeiner Sachaufwand, Dienstleistungen Dritter	15'000.00		15'000.00		30'854.50	
3134.01	Sachversicherungen	17'300.00		17'400.00		17'141.40	
3137.01	Steuern und Abgaben	3'000.00		3'000.00		4'316.80	
3151.01	Unterhalt Maschinen, Geräte, Fahrzeuge, Werkzeug	61'750.00		57'500.00		55'372.75	
3160.01	Mieten und Benützungsgebühren Liegenschaften	58'070.00		57'935.00		56'420.00	
3161.01	Mieten und Benützungsgebühren von Mobilien, Maschinen und Anlagen	2'200.00		1'200.00		954.00	
3170.01	Reisekosten und Spesen	11'100.00		10'040.00		10'391.50	
3181.01	Tatsächliche Forderungsverluste			300.00			
3300.60	Planmässige Abschreibungen Mobilien VV	73'124.00		128'800.00		80'214.75	
3612.01	Entschädigungen an Gemeinden und Gemeindeverbände	35'450.00		35'450.00			
3612.11	SF / interne Verrechnung Dienstleistungen	20'000.00		5'000.00		19'163.30	
3612.12	SF / interne Verrechnung Pacht, Mieten, Benützungskosten	10'400.00		10'750.00		10'400.00	
3893.01	Einlagen in Vorfinanzierungen des EK	90'000.00		90'000.00		90'000.00	
4240.01	Benützungsgebühren und Dienstleistungen		10'000.00		10'000.00		6'976.60
4250.01	Erlös aus Verkäufen		8'000.00		8'000.00		4'446.00
4260.01	Rückerstattungen und Kostenbeteiligungen Dritter		26'800.00		26'800.00		19'855.00
4270.01	Bussen		400.00		400.00		180.00
4409.01	Übrige Zinsen		1'500.00		1'500.00		1'496.00
4612.01	Entschädigungen von Gemeinden		3'000.00		3'000.00		3'018.90
4632.01	Beiträge von Gemeinden		550'978.00		497'275.00		417'895.27
4634.01	Beiträge von öffentlichen Unternehmen		139'700.00		142'200.00		141'172.00
4893.01	Entnahme aus Vorfinanzierungen des EK		80'211.00		128'800.00		80'214.75
16	Verteidigung	318'773.00	117'770.00	334'450.00	132'800.00	384'385.68	221'739.15
	Nettoaufwand		201'003.00		201'650.00		162'646.53
161	Militärische Verteidigung	172'786.00	98'200.00	204'900.00	89'200.00	240'836.53	197'985.00
	Nettoaufwand		74'586.00		115'700.00		42'851.53
1610	Militärische Verteidigung	172'786.00	98'200.00	204'900.00	89'200.00	240'836.53	197'985.00
3010.01	Löhne des Verwaltungs- und Betriebspersonals	20'300.00		3'600.00		3'739.15	
3010.09	Lohnausfallentschädigungen, UVG, KTG, EO, Mutterschaftsentschädigung					-108.90	

Erfolgsrechnung

Gliederung nach Funktionen		Budget 2026		Budget 2025		Rechnung 2024	
Konto	Bezeichnung	Aufwand	Ertrag	Aufwand	Ertrag	Aufwand	Ertrag
3040.01	Betreuungszulagen	200.00		100.00		97.50	
3050.01	AG-Beiträge AHV, IV, EO, ALV	1'300.00		300.00		235.10	
3052.01	AG-Beiträge Pensionskasse	1'800.00		300.00		240.80	
3053.01	AG-Beiträge Unfallversicherung	400.00		100.00		31.65	
3054.01	AG-Beiträge Familienausgleichskasse	400.00		100.00		55.90	
3055.01	AG-Beiträge Krankentaggeldversicherung	200.00		100.00		47.65	
3101.01	Betriebs- und Verbrauchsmaterial	4'400.00		4'000.00		1'520.50	
3102.01	Drucksachen, Publikationen	500.00		400.00		238.70	
3111.01	Anschaffung Maschinen, Geräte und Fahrzeuge	400.00		400.00		810.10	
3119.01	Übrige nicht aktivierbare Anlagen	500.00		500.00		22.50	
3120.01	Ver- und Entsorgung Liegenschaften VV	11'400.00		9'500.00		11'195.50	
3130.02	Mitglieder-, Verbands- und sonstige Beiträge	6'750.00		6'750.00		6'750.00	
3130.03	Allgemeiner Sachaufwand, Dienstleistungen Dritter	50.00		50.00			
3134.01	Sachversicherungen	600.00		500.00		507.08	
3144.01	Unterhalt Hochbauten, Gebäude Lieg VV	5'500.00		6'000.00		2'478.15	
3151.01	Unterhalt Maschinen, Geräte, Fahrzeuge, Werkzeug	1'400.00		1'400.00		708.60	
3170.01	Reisekosten und Spesen	800.00		800.00		746.50	
3300.30	Planmässige Abschreibungen übriger Tiefbauten VV	10'984.00		11'000.00		10'984.00	
3300.40	Planmässige Abschreibungen Hochbauten VV	3'439.00		3'500.00		3'439.00	
3300.91	Planmässige Abschreibungen VV HRM1 (12 Jahre)	463.00		500.00		463.00	
3611.01	Entschädigungen an Kanton	1'000.00				1'166.00	
3910.02	Interne Verrechnung von Dienstleistungen Werkhofpersonal	40'000.00		70'000.00		37'435.30	
3920.01	Interne Verrechnung von Pacht, Mieten und Benützungskosten	58'500.00		83'500.00		156'642.75	
3940.01	Interne Verrechnung von kalk. Zinsen + Finanzerfolg	1'500.00		1'500.00		1'390.00	
4240.01	Benützungsgebühren und Dienstleistungen		4'000.00		3'000.00		4'379.20
4250.01	Erlös aus Verkäufen						40.00
4260.01	Rückerstattungen und Kostenbeteiligungen Dritter						476.55
4610.01	Entschädigungen von Bund		80'000.00		80'000.00		152'946.75
4920.01	Interne Verrechnung von Pacht, Mieten und Benützungskosten		14'200.00		6'200.00		40'142.50
162	Zivile Verteidigung	145'987.00	19'570.00	129'550.00	43'600.00	143'549.15	23'754.15
	Nettoaufwand		126'417.00		85'950.00		119'795.00
1620	Zivilschutz	145'987.00	19'570.00	129'550.00	43'600.00	143'549.15	23'754.15
3101.01	Betriebs- und Verbrauchsmaterial	500.00		500.00		182.00	
3120.01	Ver- und Entsorgung Liegenschaften VV	20'200.00		20'200.00		15'367.90	
3130.03	Allgemeiner Sachaufwand, Dienstleistungen Dritter	1'000.00		1'000.00			
3134.01	Sachversicherungen	2'700.00		2'400.00		2'435.60	

Erfolgsrechnung

Gliederung nach Funktionen		Budget 2026		Budget 2025		Rechnung 2024	
Konto	Bezeichnung	Aufwand	Ertrag	Aufwand	Ertrag	Aufwand	Ertrag
3144.01	Unterhalt Hochbauten, Gebäude Lieg VV	12'450.00		4'050.00		20'803.95	
3151.01	Unterhalt Maschinen, Geräte, Fahrzeuge, Werkzeug	700.00		700.00		858.30	
3160.01	Mieten und Benützungsgebühren Liegenschaften	600.00		600.00		600.00	
3300.91	Planmässige Abschreibungen VV HRM1 (12 Jahre)	11'637.00		11'700.00		11'637.00	
3632.01	Beiträge an Gemeinden	88'000.00		88'000.00		83'886.00	
3910.02	Interne Verrechnung von Dienstleistungen Werkhofpersonal			200.00			
3920.01	Interne Verrechnung von Pacht, Mieten und Benützungskosten	8'000.00				7'638.40	
3940.01	Interne Verrechnung von kalk. Zinsen + Finanzerfolg	200.00		200.00		140.00	
4240.01	Benützungsgebühren und Dienstleistungen		3'000.00		3'000.00		4'780.00
4470.01	Pacht- und Mietzinse Liegenschaften VV		1'170.00		200.00		168.00
4611.01	Entschädigungen von Kanton		900.00		900.00		900.00
4630.01	Beiträge vom Bund		3'500.00		3'500.00		9'500.00
4632.02	Beiträge von Gemeindeverbände						716.15
4920.01	Interne Verrechnung von Pacht, Mieten und Benützungskosten		11'000.00		36'000.00		7'690.00
2	Bildung	7'124'122.00	2'419'237.00	6'712'662.40	2'400'235.00	6'940'291.30	2'302'039.70
	Nettoaufwand		4'704'885.00		4'312'427.40		4'638'251.60
21	Obligatorische Schule	6'908'822.00	2'413'237.00	6'506'712.40	2'394'235.00	6'745'387.65	2'295'631.70
	Nettoaufwand		4'495'585.00		4'112'477.40		4'449'755.95
211	Eingangsstufe	479'750.00	10'600.00	425'900.00	10'000.00	439'544.17	19'216.00
	Nettoaufwand		469'150.00		415'900.00		420'328.17
2110	Kindergarten	479'750.00	10'600.00	425'900.00	10'000.00	439'544.17	19'216.00
3090.01	Aus- und Weiterbildung	800.00		800.00			
3104.01	Schul- / Büromaterial und Drucksachen	6'600.00		6'600.00		6'174.95	
3104.08	Verbrauchsmaterial textiles/technisches Gestalten					2'254.50	
3109.01	Übriger Material- und Warenaufwand	4'700.00		4'500.00		4'715.78	
3110.01	Anschaffung Büromöbel und Geräte	7'000.00		6'000.00		4'137.19	
3113.01	Anschaffung Hardware	2'000.00		4'000.00		529.10	
3130.01	Telefon, Porti, Post- und Bankspesen	400.00		300.00		586.85	
3130.03	Allgemeiner Sachaufwand, Dienstleistungen Dritter	1'000.00		1'000.00		726.80	
3130.08	Schülertransporte	97'500.00		70'000.00		66'107.45	
3134.01	Sachversicherungen	250.00		250.00		230.00	
3151.01	Unterhalt Maschinen, Geräte, Fahrzeuge, Werkzeug	700.00		500.00		772.10	
3158.01	Unterhalt Software	1'700.00		1'700.00		1'678.50	
3162.01	Leasingraten von Sachanlagen	500.00		1'200.00		469.25	

Erfolgsrechnung

Gliederung nach Funktionen		Budget 2026		Budget 2025		Rechnung 2024	
Konto	Bezeichnung	Aufwand	Ertrag	Aufwand	Ertrag	Aufwand	Ertrag
3170.01	Reisekosten und Spesen	300.00		1'500.00		156.65	
3171.01	Exkursionen, Schulreisen und Lager	600.00		550.00		598.70	
3611.01	Entschädigungen an Kanton	349'000.00		327'000.00		350'406.35	
3612.01	Entschädigungen an Gemeinden und Gemeindeverbände	6'700.00					
4612.01	Entschädigungen von Gemeinden		10'600.00		10'000.00		19'216.00
212	Primarstufe	1'351'714.00	90'300.00	1'367'200.00	155'300.00	1'778'876.16	238'894.25
	Nettoaufwand		1'261'414.00		1'211'900.00		1'539'981.91
2120	Primarstufe	1'351'714.00	90'300.00	1'367'200.00	155'300.00	1'778'876.16	238'894.25
3090.01	Aus- und Weiterbildung	3'500.00		3'500.00		1'601.60	
3099.01	Übriger Personalaufwand	3'000.00		3'000.00		1'321.30	
3104.01	Schul- / Büromaterial und Drucksachen	85'000.00		83'000.00		85'356.45	
3104.05	Anschaffungen Bibliothek	3'900.00		3'900.00		3'893.65	
3104.08	Verbrauchsmaterial textiles/technisches Gestalten	21'000.00		21'000.00		15'983.81	
3105.01	Lebensmittel Hauswirtschaft	3'900.00		5'100.00		934.55	
3109.01	Übriger Material- und Warenaufwand	9'000.00		9'000.00		5'767.20	
3110.01	Anschaffung Büromöbel und Geräte	26'150.00		26'500.00		25'734.75	
3113.01	Anschaffung Hardware	23'000.00		27'000.00		10'820.80	
3130.01	Telefon, Porti, Post- und Bankspesen	1'500.00				1'540.70	
3130.03	Allgemeiner Sachaufwand, Dienstleistungen Dritter	11'000.00		13'000.00		7'787.00	
3130.08	Schülertransporte	6'000.00		4'000.00		4'166.00	
3134.01	Sachversicherungen	1'300.00		1'300.00		1'296.00	
3151.01	Unterhalt Maschinen, Geräte, Fahrzeuge, Werkzeug	7'000.00		5'000.00		4'452.50	
3158.01	Unterhalt Software	10'000.00		12'000.00		9'404.95	
3162.01	Leasingraten von Sachanlagen	10'000.00		9'000.00		9'811.05	
3170.01	Reisekosten und Spesen	3'000.00		3'000.00		1'993.70	
3171.01	Exkursionen, Schulreisen und Lager	23'800.00		23'800.00		21'770.10	
3300.60	Planmässige Abschreibungen Mobilien VV	22'164.00		49'500.00		49'417.00	
3611.01	Entschädigungen an Kanton	1'041'000.00		1'019'000.00		1'486'157.25	
3612.01	Entschädigungen an Gemeinden und Gemeindeverbände	36'000.00		45'000.00		29'251.80	
3940.01	Interne Verrechnung von kalk. Zinsen + Finanzerfolg	500.00		600.00		414.00	
4250.01	Erlös aus Verkäufen		1'000.00		100.00		1'843.70
4260.01	Rückerstattungen und Kostenbeteiligungen Dritter		4'000.00		4'000.00		3'724.30
4611.01	Entschädigungen von Kanton				11'000.00		9'890.25
4612.01	Entschädigungen von Gemeinden		85'300.00		140'200.00		223'436.00
213	Oberstufe	1'824'799.00	1'689'900.00	1'802'684.00	1'608'300.00	1'730'227.79	1'292'786.30
	Nettoaufwand		134'899.00		194'384.00		437'441.49

Erfolgsrechnung

Gliederung nach Funktionen		Budget 2026		Budget 2025		Rechnung 2024	
Konto	Bezeichnung	Aufwand	Ertrag	Aufwand	Ertrag	Aufwand	Ertrag
2130	Sekundarstufe I	1'824'799.00	1'689'900.00	1'802'684.00	1'608'300.00	1'730'227.79	1'292'786.30
3090.01	Aus- und Weiterbildung	10'700.00		6'500.00		-870.00	
3099.01	Übriger Personalaufwand	2'200.00		2'400.00		1'998.35	
3104.01	Schul- / Büromaterial und Drucksachen	72'200.00		75'700.00		78'961.25	
3104.02	Verbrauchsmaterial textiles Gestalten	13'500.00		13'500.00		10'665.19	
3104.03	Verbrauchsmaterial technisches Gestalten	12'500.00		13'500.00		14'105.40	
3104.05	Anschaffungen Bibliothek	400.00		400.00		23.05	
3104.08	Verbrauchsmaterial textiles/technisches Gestalten					106.40	
3104.14	Schulmaterial RIK+	6'000.00		6'000.00		5'685.95	
3105.01	Lebensmittel Hauswirtschaft	20'000.00		24'000.00		18'672.20	
3105.02	Lebensmittel WAH RIK+	9'945.00		9'945.00		1'496.40	
3109.01	Übriger Material- und Warenaufwand	6'800.00		6'800.00		2'884.55	
3109.02	Übriger Material- und Warenaufwand RIK+	600.00		600.00		579.50	
3110.01	Anschaffung Büromöbel und Geräte	37'000.00		39'200.00		14'444.90	
3113.01	Anschaffung Hardware	41'000.00		45'000.00		37'994.90	
3113.02	Anschaffung Hardware RIK+	2'500.00		1'500.00		557.10	
3130.01	Telefon, Porti, Post- und Bankspesen	1'200.00		1'300.00		1'085.15	
3130.02	Mitglieder-, Verbands- und sonstige Beiträge			100.00			
3130.03	Allgemeiner Sachaufwand, Dienstleistungen Dritter	3'500.00		4'500.00		1'973.45	
3130.08	Schülertransporte	8'800.00		10'514.00		6'673.60	
3134.01	Sachversicherungen	1'500.00		1'500.00		1'485.00	
3151.01	Unterhalt Maschinen, Geräte, Fahrzeuge, Werkzeug	9'500.00		12'500.00		10'189.50	
3158.01	Unterhalt Software	8'000.00		12'000.00		7'279.15	
3160.01	Mieten und Benützungsgebühren Liegenschaften	37'400.00		35'000.00		32'044.10	
3162.01	Leasingraten von Sachanlagen	8'500.00		8'000.00		8'467.50	
3170.01	Reisekosten und Spesen	3'600.00		3'600.00		2'832.15	
3171.01	Exkursionen, Schulreisen und Lager	46'475.00		72'475.00		32'853.20	
3171.03	Exkursionen, Schulreisen und Lager RIK+	4'900.00		2'000.00		2'250.80	
3181.01	Tatsächliche Forderungsverluste					130.00	
3300.91	Planmässige Abschreibungen VV HRM1 (12 Jahre)	2'049.00		2'100.00		2'049.00	
3611.01	Entschädigungen an Kanton	1'337'000.00		1'302'000.00		1'341'080.65	
3612.01	Entschädigungen an Gemeinden und Gemeindeverbände	117'000.00		90'000.00		92'504.40	
3940.01	Interne Verrechnung von kalk. Zinsen + Finanzerfolg	30.00		50.00		25.00	
4250.01	Erlös aus Verkäufen		7'900.00		9'300.00		8'515.50
4611.01	Entschädigungen von Kanton		50'000.00				37'342.50
4611.02	Entschädigungen von Kanton RIK+		57'000.00		57'000.00		65'477.20
4612.01	Entschädigungen von Gemeinden		1'575'000.00		1'542'000.00		1'181'451.10
214	Musikschulen	130'890.00		124'748.40		159'921.15	
	Nettoaufwand		130'890.00		124'748.40		159'921.15

Erfolgsrechnung

Gliederung nach Funktionen		Budget 2026		Budget 2025		Rechnung 2024	
Konto	Bezeichnung	Aufwand	Ertrag	Aufwand	Ertrag	Aufwand	Ertrag
2140	Musikschule	130'890.00		124'748.40		159'921.15	
3636.01	Beiträge an private Organisationen ohne Erwerbszweck	115'330.00		109'188.40		149'837.30	
3920.01	Interne Verrechnung von Pacht, Mieten und Benützungskosten	15'480.00		15'480.00		10'083.85	
3930.01	Interne Verrechnung von Betriebs- und Verwaltungskosten (ohne DL)	80.00		80.00			
217	Schulliegenschaften	2'509'864.00	453'937.00	2'212'080.00	475'235.00	2'063'540.24	564'947.45
	Nettoaufwand		2'055'927.00		1'736'845.00		1'498'592.79
2170	Schulliegenschaften	2'509'864.00	453'937.00	2'212'080.00	475'235.00	2'063'540.24	564'947.45
3010.01	Löhne des Verwaltungs- und Betriebspersonals	644'000.00		480'700.00		508'694.77	
3010.09	Lohnausfallentschädigungen, UVG, KTG, EO, Mutterschaftsentschädigung	-21'100.00				-32'535.17	
3040.01	Betreuungszulagen	3'300.00		5'700.00		3'691.27	
3050.01	AG-Beiträge AHV, IV, EO, ALV	41'700.00		31'200.00		30'486.06	
3052.01	AG-Beiträge Pensionskasse	48'500.00		39'700.00		41'477.87	
3053.01	AG-Beiträge Unfallversicherung	5'200.00		3'400.00		3'698.12	
3054.01	AG-Beiträge Familienausgleichskasse	9'900.00		8'100.00		7'063.25	
3055.01	AG-Beiträge Krankentaggeldversicherung	6'500.00		5'700.00		4'409.62	
3090.01	Aus- und Weiterbildung	2'000.00		1'750.00		360.00	
3099.01	Übriger Personalaufwand	2'200.00		2'400.00		544.00	
3101.01	Betriebs- und Verbrauchsmaterial	42'500.00		36'000.00		29'512.20	
3111.01	Anschaffung Maschinen, Geräte und Fahrzeuge	22'000.00		32'350.00		18'644.00	
3120.01	Ver- und Entsorgung Liegenschaften VV	312'250.00		294'800.00		311'329.00	
3130.01	Telefon, Porti, Post- und Bankspesen	1'900.00		2'000.00		2'544.50	
3132.01	Honorare für externe Berater, Fachexperten	5'000.00		5'000.00		4'869.90	
3134.01	Sachversicherungen	35'300.00		31'200.00		34'400.30	
3140.01	Unterhalt an Grundstücken	36'000.00		50'200.00		22'541.40	
3144.01	Unterhalt Hochbauten, Gebäude Lieg VV	356'280.00		214'700.00		182'937.80	
3151.01	Unterhalt Maschinen, Geräte, Fahrzeuge, Werkzeug	4'000.00		4'400.00		4'173.40	
3170.01	Reisekosten und Spesen	1'500.00		600.00		1'859.59	
3181.01	Tatsächliche Forderungsverluste					-1.00	
3300.40	Planmässige Abschreibungen Hochbauten VV	385'542.00		395'700.00		345'541.61	
3300.60	Planmässige Abschreibungen Mobilien VV	16'294.00		16'300.00		16'294.00	
3300.90	Planmässige Abschreibungen übrige Sachanlagen	3'475.00		3'900.00		3'475.00	
3300.91	Planmässige Abschreibungen VV HRM1 (12 Jahre)	378'623.00		378'630.00		378'623.00	
3612.11	SF / interne Verrechnung Dienstleistungen	300.00					
3910.02	Interne Verrechnung von Dienstleistungen Werkhofpersonal	143'800.00		141'000.00		116'291.75	

Erfolgsrechnung

Gliederung nach Funktionen		Budget 2026		Budget 2025		Rechnung 2024	
Konto	Bezeichnung	Aufwand	Ertrag	Aufwand	Ertrag	Aufwand	Ertrag
3940.01	Interne Verrechnung von kalk. Zinsen + Finanzerfolg	22'900.00		26'650.00		22'614.00	
4260.01	Rückerstattungen und Kostenbeteiligungen Dritter		3'700.00		19'860.00		4'606.65
4449.01	Marktwertanpassungen übr. Sachanlagen						33'800.00
4470.01	Pacht- und Mietzinse Liegenschaften VV		103'932.00		101'020.00		91'957.85
4472.01	Vergütung für Benützungen Liegenschaften VV		10'700.00		16'060.00		26'384.00
4479.01	Übrige Erträge Liegenschaften VV		11'700.00		11'760.00		11'368.95
4920.01	Interne Verrechnung von Pacht, Mieten und Benützungskosten		323'905.00		326'535.00		396'830.00
218	Tagesbetreuung	213'455.00	96'500.00	163'455.00	76'000.00	167'681.25	114'113.25
	Nettoaufwand		116'955.00		87'455.00		53'568.00
2180	Tagesbetreuung	213'455.00	96'500.00	163'455.00	76'000.00	167'681.25	114'113.25
3110.01	Anschaffung Büromöbel und Geräte	10'000.00		10'000.00			
3130.03	Allgemeiner Sachaufwand, Dienstleistungen Dritter	11'000.00		1'000.00			
3130.08	Schülertransporte	9'100.00		9'100.00			
3134.01	Sachversicherungen	1'000.00		1'000.00		949.40	
3137.01	Steuern und Abgaben	200.00		200.00		127.85	
3161.01	Mieten und Benützungsgebühren von Mobilien, Maschinen und Anlagen					8'160.00	
3636.01	Beiträge an private Organisationen ohne Erwerbszweck	114'500.00		74'500.00		91'346.00	
3910.02	Interne Verrechnung von Dienstleistungen Werkhofpersonal	1'000.00		1'000.00		181.75	
3920.01	Interne Verrechnung von Pacht, Mieten und Benützungskosten	66'655.00		66'655.00		66'916.25	
4240.01	Benützungsgebühren und Dienstleistungen		500.00				621.75
4260.01	Rückerstattungen und Kostenbeteiligungen Dritter		6'000.00		6'000.00		6'000.00
4611.01	Entschädigungen von Kanton		90'000.00		70'000.00		99'317.00
4630.01	Beiträge vom Bund						8'174.50
219	Obligatorische Schule	398'350.00	72'000.00	410'645.00	69'400.00	405'596.89	65'674.45
	Nettoaufwand		326'350.00		341'245.00		339'922.44
2190	Schulleitung und Schulverwaltung					1'309.25	
3109.01	Übriger Material- und Warenaufwand					380.35	
3130.01	Telefon, Porti, Post- und Bankspesen					928.90	
2197	Schulsozialdienst	162'800.00	60'000.00	160'000.00	55'000.00	146'618.10	52'922.45
3010.01	Löhne des Verwaltungs- und Betriebspersonals	118'600.00		115'000.00		115'521.35	
3010.09	Lohnausfallentschädigungen, UVG, KTG, EO, Mutterschaftsentschädigung					-7'216.65	

Erfolgsrechnung

Gliederung nach Funktionen		Budget 2026		Budget 2025		Rechnung 2024	
Konto	Bezeichnung	Aufwand	Ertrag	Aufwand	Ertrag	Aufwand	Ertrag
3040.01	Betreuungszulagen	1'200.00		1'000.00		954.00	
3050.01	AG-Beiträge AHV, IV, EO, ALV	7'600.00		7'400.00		7'041.95	
3052.01	AG-Beiträge Pensionskasse	10'200.00		11'000.00		9'046.40	
3053.01	AG-Beiträge Unfallversicherung	1'000.00		800.00		924.90	
3054.01	AG-Beiträge Familienausgleichskasse	1'800.00		1'900.00		1'631.65	
3055.01	AG-Beiträge Krankentaggeldversicherung	1'100.00		1'300.00		1'426.10	
3090.01	Aus- und Weiterbildung	2'000.00		2'000.00		50.00	
3099.01	Übriger Personalaufwand	300.00		500.00		270.25	
3101.01	Betriebs- und Verbrauchsmaterial	500.00		2'000.00		98.30	
3104.13	Schulmaterial Schulsozialarbeit	4'000.00		3'600.00		3'080.15	
3110.01	Anschaffung Büromöbel und Geräte	500.00		500.00		79.70	
3170.01	Reisekosten und Spesen	1'000.00				710.00	
3920.01	Interne Verrechnung von Pacht, Mieten und Benützungskosten	4'000.00		4'000.00		4'000.00	
3930.01	Interne Verrechnung von Betriebs- und Verwaltungskosten (ohne DL)	9'000.00		9'000.00		9'000.00	
4611.01	Entschädigungen von Kanton		15'000.00		10'000.00		10'940.00
4612.01	Entschädigungen von Gemeinden		45'000.00		45'000.00		41'982.45
2198	Nicht Aufteilbares, Volks-, Tagesschule	235'550.00	12'000.00	250'645.00	14'400.00	257'669.54	12'752.00
3000.01	Löhne, Tag- und Sitzungsgelder an Behörden und Kommissionen	16'000.00		16'000.00		15'030.00	
3010.01	Löhne des Verwaltungs- und Betriebspersonals	44'500.00		17'300.00		6'208.90	
3050.01	AG-Beiträge AHV, IV, EO, ALV	2'900.00		1'200.00		1'118.15	
3052.01	AG-Beiträge Pensionskasse	4'400.00		1'700.00			
3053.01	AG-Beiträge Unfallversicherung	400.00		200.00		51.75	
3054.01	AG-Beiträge Familienausgleichskasse	700.00		300.00		259.05	
3055.01	AG-Beiträge Krankentaggeldversicherung	400.00		200.00			
3090.01	Aus- und Weiterbildung	1'000.00		1'000.00		400.00	
3099.01	Übriger Personalaufwand	5'500.00		7'400.00		6'507.80	
3104.01	Schul- / Büromaterial und Drucksachen	500.00		500.00		433.55	
3104.07	Schul- / Büromaterial und Drucksachen IBEM	1'300.00		1'300.00		302.85	
3104.09	Schulmaterial und Lehrmittel Integrative Förderung IBEM	500.00		500.00		489.00	
3104.10	Schulmaterial Logopädie IBEM	1'200.00		1'000.00		849.80	
3104.11	Schulmaterial Psychomotorik IBEM	1'000.00		1'000.00		750.14	
3109.01	Übriger Material- und Warenaufwand			1'000.00		626.35	
3110.01	Anschaffung Büromöbel und Geräte	19'000.00		21'595.00		5'338.85	
3118.01	Anschaffung Software			1'000.00			
3119.01	Übrige nicht aktivierbare Anlagen	1'400.00		1'400.00		1'343.70	
3130.01	Telefon, Porti, Post- und Bankspesen			800.00		596.10	

Erfolgsrechnung

Gliederung nach Funktionen		Budget 2026		Budget 2025		Rechnung 2024	
Konto	Bezeichnung	Aufwand	Ertrag	Aufwand	Ertrag	Aufwand	Ertrag
3132.01	Honorare für externe Berater, Fachexperten	5'000.00		4'000.00		4'797.70	
3134.01	Sachversicherungen	1'750.00		1'750.00		1'718.75	
3150.01	Unterhalt Büromöbel und Bürogeräte (exkl. Computer, Drucker)	4'400.00		8'400.00		1'655.90	
3151.01	Unterhalt Maschinen, Geräte, Fahrzeuge, Werkzeug	300.00					
3153.01	Unterhalt Hardware					30.65	
3158.01	Unterhalt Software	16'000.00		20'000.00		14'911.10	
3160.01	Mieten und Benützungsgebühren Liegenschaften	16'000.00		16'000.00		3'750.00	
3170.01	Reisekosten und Spesen	4'000.00		4'000.00		2'873.15	
3171.01	Exkursionen, Schulreisen und Lager	25'000.00		25'000.00		26'425.00	
3171.02	Schulkosten Campus Perspektiven	33'000.00		30'000.00		32'000.05	
3320.90	Planmässige Abschreibungen übrige immaterielle Anlagen			31'800.00		100'120.35	
3632.01	Beiträge an Gemeinden	5'000.00		10'000.00		4'703.90	
3920.01	Interne Verrechnung von Pacht, Mieten und Benützungskosten	24'000.00		24'000.00		23'981.00	
3940.01	Interne Verrechnung von kalk. Zinsen + Finanzerfolg	400.00		300.00		396.00	
4240.01	Benützungsgebühren und Dienstleistungen		1'500.00		400.00		1'710.00
4260.01	Rückerstattungen und Kostenbeteiligungen Dritter		500.00		1'500.00		
4611.01	Entschädigungen von Kanton		2'500.00		1'500.00		3'840.00
4612.01	Entschädigungen von Gemeinden		7'500.00		11'000.00		7'202.00
29	Übriges Bildungswesen	215'300.00	6'000.00	205'950.00	6'000.00	194'903.65	6'408.00
	Nettoaufwand		209'300.00		199'950.00		188'495.65
291	Verwaltung	215'300.00	6'000.00	205'950.00	6'000.00	194'903.65	6'408.00
	Nettoaufwand		209'300.00		199'950.00		188'495.65
2910	Verwaltung	215'300.00	6'000.00	205'950.00	6'000.00	194'903.65	6'408.00
3010.01	Löhne des Verwaltungs- und Betriebspersonals	128'000.00		124'000.00		121'958.20	
3040.01	Betreuungszulagen	400.00		2'000.00		345.60	
3050.01	AG-Beiträge AHV, IV, EO, ALV	8'200.00		8'000.00		7'959.70	
3052.01	AG-Beiträge Pensionskasse	12'200.00		11'800.00		11'304.50	
3053.01	AG-Beiträge Unfallversicherung	1'000.00		1'500.00		1'046.75	
3054.01	AG-Beiträge Familienausgleichskasse	2'000.00		2'000.00		1'844.15	
3055.01	AG-Beiträge Krankentaggeldversicherung	1'200.00		1'400.00		1'236.90	
3090.01	Aus- und Weiterbildung	1'000.00		1'000.00		150.00	
3091.01	Personalwerbung	500.00		500.00		45.10	
3099.01	Übriger Personalaufwand	200.00		200.00			
3100.01	Büromaterial	2'700.00		2'500.00		2'632.40	
3110.01	Anschaffung Büromöbel und Geräte	2'200.00		2'200.00			

Erfolgsrechnung

Gliederung nach Funktionen		Budget 2026		Budget 2025		Rechnung 2024	
Konto	Bezeichnung	Aufwand	Ertrag	Aufwand	Ertrag	Aufwand	Ertrag
3130.01	Telefon, Porti, Post- und Bankspesen	1'000.00		1'500.00		273.60	
3130.02	Mitglieder-, Verbands- und sonstige Beiträge	1'000.00		150.00		185.00	
3130.03	Allgemeiner Sachaufwand, Dienstleistungen Dritter	700.00		700.00		481.90	
3158.01	Unterhalt Software	5'000.00		5'000.00		6'393.55	
3170.01	Reisekosten und Spesen	2'000.00		1'500.00		1'976.40	
3170.02	Reisekosten und Spesen SSA					69.90	
3930.01	Interne Verrechnung von Betriebs- und Verwaltungskosten (ohne DL)	46'000.00		40'000.00		37'000.00	
4260.01	Rückerstattungen und Kostenbeteiligungen Dritter						408.00
4930.01	Interne Verrechnung von Betriebs- und Verwaltungskosten (ohne DL)		6'000.00		6'000.00		6'000.00
3	Kultur, Sport und Freizeit, Kirche Nettoaufwand	1'416'196.00	23'000.00 1'393'196.00	1'454'360.00	63'000.00 1'391'360.00	1'411'473.85	6'522.35 1'404'951.50
31	Kulturerbe Nettoaufwand	12'400.00	12'400.00	12'400.00	12'400.00	12'400.00	12'400.00
311	Museen und bildende Kunst Nettoaufwand	12'400.00	12'400.00	12'400.00	12'400.00	12'400.00	12'400.00
3110	Museen und bildende Kunst	12'400.00		12'400.00		12'400.00	
3636.01	Beiträge an private Organisationen ohne Erwerbszweck	2'500.00		2'500.00		2'500.00	
3920.01	Interne Verrechnung von Pacht, Mieten und Benützungskosten	9'900.00		9'900.00		9'900.00	
32	Kultur, übrige Nettoaufwand	463'580.00	3'000.00 460'580.00	495'310.00	3'000.00 492'310.00	534'283.32	4'242.75 530'040.57
321	Bibliotheken Nettoaufwand	100'000.00	100'000.00	100'000.00	100'000.00	99'939.00	99'939.00
3210	Bibliotheken	100'000.00		100'000.00		99'939.00	
3632.02	Beiträge an Gemeindeverbände	96'600.00		96'600.00		96'539.00	
3930.01	Interne Verrechnung von Betriebs- und Verwaltungskosten (ohne DL)	3'400.00		3'400.00		3'400.00	
322	Konzert und Theater Nettoaufwand	33'000.00	33'000.00	33'000.00	33'000.00	36'500.00	36'500.00

Erfolgsrechnung

Gliederung nach Funktionen		Budget 2026		Budget 2025		Rechnung 2024	
Konto	Bezeichnung	Aufwand	Ertrag	Aufwand	Ertrag	Aufwand	Ertrag
3220	Konzert und Theater	33'000.00		33'000.00		36'500.00	
3130.02	Mitglieder-, Verbands- und sonstige Beiträge	4'000.00		4'000.00		4'000.00	
3160.01	Mieten und Benützungsgebühren Liegenschaften	29'000.00		29'000.00		32'500.00	
329	Kultur	330'580.00	3'000.00	362'310.00	3'000.00	397'844.32	4'242.75
	Nettoaufwand		327'580.00		359'310.00		393'601.57
3290	Übrige Kultur	330'580.00	3'000.00	362'310.00	3'000.00	397'844.32	4'242.75
3000.01	Löhne, Tag- und Sitzungsgelder an Behörden und Kommissionen			5'200.00		5'110.00	
3010.01	Löhne des Verwaltungs- und Betriebspersonals	19'100.00		33'900.00		26'370.30	
3050.01	AG-Beiträge AHV, IV, EO, ALV	1'300.00		2'200.00		2'034.85	
3052.01	AG-Beiträge Pensionskasse	1'200.00		2'100.00		1'541.90	
3053.01	AG-Beiträge Unfallversicherung	200.00		300.00		237.15	
3054.01	AG-Beiträge Familienausgleichskasse	300.00		600.00		471.00	
3055.01	AG-Beiträge Krankentaggeldversicherung	200.00		400.00		345.55	
3101.01	Betriebs- und Verbrauchsmaterial	7'500.00		7'500.00		6'106.75	
3130.02	Mitglieder-, Verbands- und sonstige Beiträge	30'030.00		34'730.00		66'190.50	
3170.01	Reisekosten und Spesen					261.85	
3632.01	Beiträge an Gemeinden					12'177.65	
3632.02	Beiträge an Gemeindeverbände	18'000.00		18'000.00			
3635.01	Beiträge an private Unternehmungen	2'000.00		2'000.00		1'800.00	
3636.01	Beiträge an private Organisationen ohne Erwerbszweck	52'300.00		52'300.00		49'081.15	
3910.02	Interne Verrechnung von Dienstleistungen Werkhofpersonal	7'000.00		7'000.00		6'360.90	
3920.01	Interne Verrechnung von Pacht, Mieten und Benützungskosten	191'450.00		196'080.00		219'754.77	
4240.01	Benützungsgebühren und Dienstleistungen		3'000.00		3'000.00		4'242.75
33	Medien	10'000.00	20'000.00	18'000.00	60'000.00	6'963.65	
	Nettoaufwand						6'963.65
	Nettoertrag	10'000.00		42'000.00			
332	Massenmedien	10'000.00	20'000.00	18'000.00	60'000.00	6'963.65	
	Nettoaufwand						6'963.65
	Nettoertrag	10'000.00		42'000.00			
3320	Massenmedien	10'000.00		18'000.00	7'000.00	6'963.65	
3102.01	Drucksachen, Publikationen			8'000.00			
3158.01	Unterhalt Software	10'000.00		10'000.00		6'963.65	
4250.01	Erlös aus Verkäufen				7'000.00		

Erfolgsrechnung

Gliederung nach Funktionen		Budget 2026		Budget 2025		Rechnung 2024	
Konto	Bezeichnung	Aufwand	Ertrag	Aufwand	Ertrag	Aufwand	Ertrag
3321	Antennen- und Kabelanlagen [Gemeindeb]		20'000.00		53'000.00		
4451.01	Dividenden und andere Ausschüttungen von Gewinnanteilen von Anlagen VV		20'000.00		53'000.00		
34	Sport und Freizeit	922'943.00		921'350.00		850'567.88	2'279.60
	Nettoaufwand		922'943.00		921'350.00		848'288.28
341	Sport	717'999.00		689'500.00		684'229.00	2'279.60
	Nettoaufwand		717'999.00		689'500.00		681'949.40
3410	Sport	717'999.00		689'500.00		684'229.00	2'279.60
3111.01	Anschaffung Maschinen, Geräte und Fahrzeuge					280.00	
3130.03	Allgemeiner Sachaufwand, Dienstleistungen Dritter	10'000.00		10'000.00			
3134.01	Sachversicherungen	6'400.00		5'600.00		6'047.45	
3144.01	Unterhalt Hochbauten, Gebäude Lieg VV	46'200.00		29'400.00		16'644.10	
3300.40	Planmässige Abschreibungen Hochbauten VV	222'508.00		216'600.00		216'508.00	
3300.91	Planmässige Abschreibungen VV HRM1 (12 Jahre)	20'891.00		20'900.00		20'891.00	
3635.01	Beiträge an private Unternehmungen	388'000.00		388'000.00		398'137.45	
3910.02	Interne Verrechnung von Dienstleistungen Werkhofpersonal	10'000.00		5'000.00		12'487.00	
3940.01	Interne Verrechnung von kalk. Zinsen + Finanzerfolg	14'000.00		14'000.00		13'234.00	
4260.01	Rückerstattungen und Kostenbeteiligungen Dritter						2'279.60
342	Freizeit	204'944.00		231'850.00		166'338.88	
	Nettoaufwand		204'944.00		231'850.00		166'338.88
3420	Freizeit	204'944.00		231'850.00		166'338.88	
3101.01	Betriebs- und Verbrauchsmaterial	18'800.00		18'800.00		3'352.48	
3111.01	Anschaffung Maschinen, Geräte und Fahrzeuge			7'500.00			
3130.01	Telefon, Porti, Post- und Bankspesen	600.00				547.95	
3130.02	Mitglieder-, Verbands- und sonstige Beiträge	6'750.00		6'750.00		1'263.80	
3134.01	Sachversicherungen	1'200.00		1'200.00		1'140.70	
3144.01	Unterhalt Hochbauten, Gebäude Lieg VV			20'000.00		11'586.75	
3300.60	Planmässige Abschreibungen Mobilien VV	15'011.00		15'000.00		15'011.00	
3300.91	Planmässige Abschreibungen VV HRM1 (12 Jahre)	6'383.00		6'400.00		6'383.00	
3636.01	Beiträge an private Organisationen ohne Erwerbszweck	70'000.00		70'000.00		54'020.00	
3910.02	Interne Verrechnung von Dienstleistungen Werkhofpersonal	70'000.00		70'000.00		63'881.20	
3920.01	Interne Verrechnung von Pacht, Mieten und Benützungskosten	15'500.00		15'500.00		8'550.00	
3940.01	Interne Verrechnung von kalk. Zinsen + Finanzerfolg	700.00		700.00		602.00	

Erfolgsrechnung

Gliederung nach Funktionen		Budget 2026		Budget 2025		Rechnung 2024	
Konto	Bezeichnung	Aufwand	Ertrag	Aufwand	Ertrag	Aufwand	Ertrag
35	Kirchen und religiöse Angelenheiten	7'273.00		7'300.00		7'259.00	
	Nettoaufwand		7'273.00		7'300.00		7'259.00
350	Kirchen und religiöse Angelegenheit	7'273.00		7'300.00		7'259.00	
	Nettoaufwand		7'273.00		7'300.00		7'259.00
3500	Kirchen und religiöse Angelegenheiten	7'273.00		7'300.00		7'259.00	
3300.91	Planmässige Abschreibungen VV HRM1 (12 Jahre)	7'173.00		7'200.00		7'173.00	
3940.01	Interne Verrechnung von kalk. Zinsen + Finanzerfolg	100.00		100.00		86.00	
4	Gesundheit	34'260.00	3'900.00	36'050.00	900.00	29'001.60	3'992.30
	Nettoaufwand		30'360.00		35'150.00		25'009.30
43	Gesundheit	34'260.00	3'900.00	36'050.00	900.00	29'001.60	3'992.30
	Nettoaufwand		30'360.00		35'150.00		25'009.30
432	Krankheitsbekämpfung, übrige	1'500.00					
	Nettoaufwand		1'500.00				
4320	Krankheitsbekämpfung, übrige	1'500.00					
3101.01	Betriebs- und Verbrauchsmaterial	1'500.00					
433	Schulgesundheitsdienst	30'600.00	3'000.00	33'900.00		26'966.25	3'092.30
	Nettoaufwand		27'600.00		33'900.00		23'873.95
4330	Schulgesundheitsdienst	10'300.00		11'300.00		7'525.00	
3102.01	Drucksachen, Publikationen	300.00		300.00			
3130.03	Allgemeiner Sachaufwand, Dienstleistungen Dritter	10'000.00		11'000.00		7'525.00	
4331	Schulzahnpflege	20'300.00	3'000.00	22'600.00		19'441.25	3'092.30
3010.01	Löhne des Verwaltungs- und Betriebspersonals	800.00		800.00		660.00	
3053.01	AG-Beiträge Unfallversicherung					1.15	
3101.01	Betriebs- und Verbrauchsmaterial	200.00		500.00			
3102.01	Drucksachen, Publikationen	200.00		200.00			
3130.01	Telefon, Porti, Post- und Bankspesen					120.00	
3130.03	Allgemeiner Sachaufwand, Dienstleistungen Dritter	19'000.00		21'000.00		18'630.00	
3170.01	Reisekosten und Spesen	100.00		100.00		30.10	
4612.01	Entschädigungen von Gemeinden		3'000.00				3'092.30

Erfolgsrechnung

Gliederung nach Funktionen		Budget 2026		Budget 2025		Rechnung 2024	
Konto	Bezeichnung	Aufwand	Ertrag	Aufwand	Ertrag	Aufwand	Ertrag
434	Lebensmittelkontrolle	2'160.00	900.00	2'150.00	900.00	2'035.35	900.00
	Nettoaufwand		1'260.00		1'250.00		1'135.35
4340	Lebensmittelkontrolle	2'160.00	900.00	2'150.00	900.00	2'035.35	900.00
3010.01	Löhne des Verwaltungs- und Betriebspersonals	1'300.00		1'300.00		1'300.00	
3053.01	AG-Beiträge Unfallversicherung	10.00				3.25	
3101.01	Betriebs- und Verbrauchsmaterial	100.00		100.00			
3102.01	Drucksachen, Publikationen	650.00		650.00		632.10	
3130.02	Mitglieder-, Verbands- und sonstige Beiträge	100.00		100.00		100.00	
4612.01	Entschädigungen von Gemeinden		900.00		900.00		900.00
5	Soziale Sicherheit	5'545'784.00	446'100.00	5'545'705.00	449'300.00	4'753'045.35	328'469.04
	Nettoaufwand		5'099'684.00		5'096'405.00		4'424'576.31
53	Alter + Hinterlassene	1'301'748.00	23'600.00	1'376'048.00	26'800.00	1'269'585.20	23'805.80
	Nettoaufwand		1'278'148.00		1'349'248.00		1'245'779.40
531	Alters- und Hinterlassenenversicherung AHV	93'500.00	23'600.00	80'700.00	26'800.00	94'138.20	23'805.80
	Nettoaufwand		69'900.00		53'900.00		70'332.40
5310	Alters- und Hinterlassenenversicherung AHV	93'500.00	23'600.00	80'700.00	26'800.00	94'138.20	23'805.80
3010.01	Löhne des Verwaltungs- und Betriebspersonals	75'500.00		64'200.00		77'982.60	
3040.01	Betreuungszulagen	200.00					
3050.01	AG-Beiträge AHV, IV, EO, ALV	4'900.00		4'200.00		5'048.80	
3052.01	AG-Beiträge Pensionskasse	5'200.00		4'700.00		3'950.90	
3053.01	AG-Beiträge Unfallversicherung	600.00		500.00		667.60	
3054.01	AG-Beiträge Familienausgleichskasse	1'200.00		1'100.00		1'169.20	
3055.01	AG-Beiträge Krankentaggeldversicherung	700.00		800.00		1'022.65	
3170.01	Reisekosten und Spesen	200.00		200.00		174.70	
3632.01	Beiträge an Gemeinden	5'000.00		5'000.00		4'121.75	
4631.01	Beiträge von Kanton		23'000.00		26'200.00		23'205.80
4632.01	Beiträge von Gemeinden		600.00		600.00		600.00
532	Ergänzungsleistungen AHV / IV	1'198'048.00		1'285'148.00		1'175'447.00	
	Nettoaufwand		1'198'048.00		1'285'148.00		1'175'447.00
5320	Ergänzungsleistungen AHV / IV	1'198'048.00		1'285'148.00		1'175'447.00	
3631.01	Beiträge an Kanton	1'198'048.00		1'285'148.00		1'175'447.00	
535	Leistungen an das Alter	10'200.00		10'200.00			

Erfolgsrechnung

Gliederung nach Funktionen		Budget 2026		Budget 2025		Rechnung 2024	
Konto	Bezeichnung	Aufwand	Ertrag	Aufwand	Ertrag	Aufwand	Ertrag
	Nettoaufwand		10'200.00		10'200.00		
5350	Leistungen an das Alter	10'200.00		10'200.00			
3636.01	Beiträge an private Organisationen ohne Erwerbszweck	10'200.00		10'200.00			
54	Familie und Jugend	613'220.00	422'500.00	594'135.00	422'500.00	420'417.15	304'663.24
	Nettoaufwand		190'720.00		171'635.00		115'753.91
541	Familienzulagen	25'820.00		26'335.00		17'427.00	
	Nettoaufwand		25'820.00		26'335.00		17'427.00
5410	Familienzulagen	25'820.00		26'335.00		17'427.00	
3631.01	Beiträge an Kanton	25'820.00		26'335.00		17'427.00	
544	Jugendschutz	36'500.00		34'500.00		33'132.00	
	Nettoaufwand		36'500.00		34'500.00		33'132.00
5440	Jugendschutz allgemein	36'500.00		34'500.00		33'132.00	
3636.01	Beiträge an private Organisationen ohne Erwerbszweck	30'000.00		30'000.00		31'872.00	
3920.01	Interne Verrechnung von Pacht, Mieten und Benützungskosten	6'500.00		4'500.00		1'260.00	
545	Leistungen an Familien	550'900.00	422'500.00	533'300.00	422'500.00	369'858.15	304'663.24
	Nettoaufwand		128'400.00		110'800.00		65'194.91
5450	Leistungen an Familien allgemein	543'900.00	422'500.00	11'500.00		636.30	
3010.01	Löhne des Verwaltungs- und Betriebspersonals	27'600.00					
3040.01	Betreuungszulagen	100.00					
3050.01	AG-Beiträge AHV, IV, EO, ALV	1'800.00					
3052.01	AG-Beiträge Pensionskasse	1'800.00					
3053.01	AG-Beiträge Unfallversicherung	300.00					
3054.01	AG-Beiträge Familienausgleichskasse	500.00					
3055.01	AG-Beiträge Krankentaggeldversicherung	300.00					
3130.02	Mitglieder-, Verbands- und sonstige Beiträge	1'500.00		1'500.00		200.00	
3636.01	Beiträge an private Organisationen ohne Erwerbszweck	510'000.00		10'000.00		436.30	
4611.01	Entschädigungen von Kanton		400'000.00				
4632.01	Beiträge von Gemeinden		22'500.00				
5451	Kinderkrippen und Kinderhorte	7'000.00		314'400.00	246'500.00	237'213.10	172'075.83
3010.01	Löhne des Verwaltungs- und Betriebspersonals			6'500.00			

Erfolgsrechnung

Gliederung nach Funktionen		Budget 2026		Budget 2025		Rechnung 2024	
Konto	Bezeichnung	Aufwand	Ertrag	Aufwand	Ertrag	Aufwand	Ertrag
3050.01	AG-Beiträge AHV, IV, EO, ALV			500.00			
3053.01	AG-Beiträge Unfallversicherung			100.00			
3054.01	AG-Beiträge Familienausgleichskasse			200.00			
3055.01	AG-Beiträge Krankentaggeldversicherung			100.00			
3636.01	Beiträge an private Organisationen ohne Erwerbszweck	2'200.00		302'200.00		232'413.10	
3920.01	Interne Verrechnung von Pacht, Mieten und Benützungskosten	4'800.00		4'800.00		4'800.00	
4611.01	Entschädigungen von Kanton				240'000.00		172'075.83
4632.01	Beiträge von Gemeinden				6'500.00		
5458	Tageselternverein			207'400.00	176'000.00	132'008.75	132'587.41
3010.01	Löhne des Verwaltungs- und Betriebspersonals			6'500.00			
3050.01	AG-Beiträge AHV, IV, EO, ALV			500.00			
3053.01	AG-Beiträge Unfallversicherung			100.00			
3054.01	AG-Beiträge Familienausgleichskasse			200.00			
3055.01	AG-Beiträge Krankentaggeldversicherung			100.00			
3636.01	Beiträge an private Organisationen ohne Erwerbszweck			200'000.00		132'008.75	
4611.01	Entschädigungen von Kanton				160'000.00		101'060.41
4632.01	Beiträge von Gemeinden				16'000.00		31'527.00
57	Sozialhilfe und Asylwesen	3'630'816.00		3'575'522.00		3'063'043.00	
	Nettoaufwand		3'630'816.00		3'575'522.00		3'063'043.00
572	Wirtschaftliche Hilfe	13'500.00		13'500.00		6'909.35	
	Nettoaufwand		13'500.00		13'500.00		6'909.35
5721	Freiwillige wirtschaftliche Hilfe	13'500.00		13'500.00		6'909.35	
3130.03	Allgemeiner Sachaufwand, Dienstleistungen Dritter	1'500.00		1'500.00		1'500.00	
3637.01	Beiträge an private Haushalte	12'000.00		12'000.00		5'409.35	
579	Sozialhilfe	3'617'316.00		3'562'022.00		3'056'133.65	
	Nettoaufwand		3'617'316.00		3'562'022.00		3'056'133.65
5790	Sozialhilfe	5'520.00		5'550.00		5'412.35	
3000.01	Löhne, Tag- und Sitzungsgelder an Behörden und Kommissionen	5'000.00		5'000.00		5'000.00	
3050.01	AG-Beiträge AHV, IV, EO, ALV	400.00		400.00		325.30	
3053.01	AG-Beiträge Unfallversicherung	20.00		50.00		11.70	
3054.01	AG-Beiträge Familienausgleichskasse	100.00		100.00		75.35	

Erfolgsrechnung

Gliederung nach Funktionen		Budget 2026		Budget 2025		Rechnung 2024	
Konto	Bezeichnung	Aufwand	Ertrag	Aufwand	Ertrag	Aufwand	Ertrag
5796	Regionaler Sozialdienst	312'000.00		312'000.00		230'487.85	
3632.02	Beiträge an Gemeindeverbände	312'000.00		312'000.00		230'487.85	
5799	Lastenausgleich Sozialhilfe	3'299'796.00		3'244'472.00		2'820'233.45	
3611.01	Entschädigungen an Kanton	3'299'796.00		3'244'472.00		2'820'233.45	
6	Verkehr und Nachrichtenübermittlung	2'347'642.00	822'200.00	2'265'674.00	911'640.00	2'080'140.38	832'620.10
	Nettoaufwand		1'525'442.00		1'354'034.00		1'247'520.28
61	Strassenverkehr	1'839'914.00	822'200.00	1'755'630.00	911'640.00	1'623'723.78	802'620.10
	Nettoaufwand		1'017'714.00		843'990.00		821'103.68
615	Gemeindestrassen	1'563'231.00	648'800.00	1'547'230.00	730'800.00	1'430'570.03	626'100.55
	Nettoaufwand		914'431.00		816'430.00		804'469.48
6150	Gemeindestrassen	1'474'018.00	449'700.00	1'464'030.00	546'600.00	1'362'316.44	475'546.45
3000.01	Löhne, Tag- und Sitzungsgelder an Behörden und Kommissionen	22'500.00		22'500.00		16'200.00	
3010.01	Löhne des Verwaltungs- und Betriebspersonals	364'200.00		371'300.00		339'929.75	
3010.09	Lohnausfallentschädigungen, UVG, KTG, EO, Mutterschaftsentschädigung					-2'361.45	
3040.01	Betreuungszulagen	1'900.00		2'100.00		2'088.00	
3049.01	Übrige Zulagen (Dienstkleider)	9'000.00		9'000.00		4'982.40	
3050.01	AG-Beiträge AHV, IV, EO, ALV	23'400.00		23'800.00		22'429.35	
3052.01	AG-Beiträge Pensionskasse	27'500.00		26'800.00		24'156.60	
3053.01	AG-Beiträge Unfallversicherung	4'500.00		5'800.00		7'458.25	
3054.01	AG-Beiträge Familienausgleichskasse	5'500.00		6'000.00		5'205.25	
3055.01	AG-Beiträge Krankentaggeldversicherung	3'300.00		4'100.00		3'033.30	
3090.01	Aus- und Weiterbildung	13'000.00		8'500.00		6'473.00	
3099.01	Übriger Personalaufwand	1'250.00		2'250.00		1'078.00	
3101.01	Betriebs- und Verbrauchsmaterial	50'600.00		52'000.00		32'823.16	
3101.02	Betriebs- und Verbrauchsmaterial Signalisation	16'000.00		10'000.00		7'239.70	
3101.03	Verbrauchsmaterial Fahrzeuge, Maschinen und Werkzeuge	45'000.00		48'000.00		48'497.26	
3101.04	Betriebs- und Verbrauchsmaterial Strassensignalisation	2'500.00		2'500.00		2'446.10	
3111.01	Anschaffung Maschinen, Geräte und Fahrzeuge	34'000.00		10'000.00		35'061.50	
3120.02	Energie Strassenbeleuchtung	32'000.00		32'000.00		31'131.85	
3130.01	Telefon, Porti, Post- und Bankspesen	1'200.00		1'200.00		3'546.75	
3130.02	Mitglieder-, Verbands- und sonstige Beiträge	1'230.00		1'230.00		1'222.05	
3130.03	Allgemeiner Sachaufwand, Dienstleistungen Dritter	43'000.00		13'000.00		17'947.15	
3131.01	Planungen und Projektierungen Dritter	2'000.00		2'000.00			

Erfolgsrechnung

Gliederung nach Funktionen		Budget 2026		Budget 2025		Rechnung 2024	
Konto	Bezeichnung	Aufwand	Ertrag	Aufwand	Ertrag	Aufwand	Ertrag
3134.01	Sachversicherungen	17'250.00		17'500.00		18'055.45	
3137.01	Steuern und Abgaben	7'000.00		7'000.00		6'521.45	
3141.01	Unterhalt Strassen	130'000.00		150'000.00		126'413.30	
3141.02	Unterhalt Strassenmarkierung	12'000.00		12'000.00		2'769.15	
3141.03	Unterhalt Schneeräumung	42'000.00		30'000.00		25'219.00	
3141.04	Unterhalt öffentliche Beleuchtung	30'000.00		40'000.00		95'852.50	
3151.01	Unterhalt Maschinen, Geräte, Fahrzeuge, Werkzeug	14'000.00		14'000.00		13'980.00	
3161.01	Mieten und Benützungsgebühren von Mobilien, Maschinen und Anlagen	7'500.00		7'500.00		3'643.25	
3170.01	Reisekosten und Spesen	2'000.00		2'000.00		2'391.85	
3199.01	Übriger Betriebsaufwand			800.00		70.00	
3300.10	Planmässige Abschreibungen Strassen / Verkehrswege VV	193'808.00		193'400.00		141'807.42	
3300.60	Planmässige Abschreibungen Mobilien VV	34'727.00		50'000.00		34'726.35	
3300.91	Planmässige Abschreibungen VV HRM1 (12 Jahre)	214'555.00		214'600.00		214'555.00	
3612.11	SF / interne Verrechnung Dienstleistungen	500.00		500.00		689.75	
3660.10	Planmässige Abschreibungen Investitionsbeiträge an Kanton	6'960.00		7'000.00		6'960.00	
3660.50	Planmässige Abschreibungen Investitionsbeiträge an private Unternehmen	25'660.00		25'700.00		25'660.00	
3660.70	Planmässige Abschreibungen Investitionsbeiträge	12'478.00		12'500.00		12'478.00	
3940.01	Interne Verrechnung von kalk. Zinsen + Finanzerfolg	20'000.00		25'450.00		19'936.00	
4240.01	Benützungsgebühren und Dienstleistungen		45'000.00		45'000.00		54'179.90
4250.01	Erlös aus Verkäufen						3'300.00
4260.01	Rückerstattungen und Kostenbeteiligungen Dritter		25'000.00		25'000.00		22'433.20
4612.13	SF / interne Verrechnung Betriebs- und Verwaltungskosten		2'500.00		2'500.00		
4631.01	Beiträge von Kanton		6'000.00		6'000.00		7'913.30
4910.02	Interne Verrechnung von Dienstleistungen Werkhofpersonal		371'200.00		468'100.00		387'720.05
6155	Parkplätze	89'213.00	199'100.00	83'200.00	184'200.00	68'253.59	150'554.10
3101.01	Betriebs- und Verbrauchsmaterial			2'000.00		482.60	
3111.01	Anschaffung Maschinen, Geräte und Fahrzeuge					4'806.30	
3120.01	Ver- und Entsorgung Liegenschaften VV	1'000.00		1'000.00		685.35	
3130.03	Allgemeiner Sachaufwand, Dienstleistungen Dritter	80'000.00		80'000.00		53'947.69	
3300.60	Planmässige Abschreibungen Mobilien VV	8'113.00				8'112.65	
3893.01	Einlagen in Vorfinanzierungen des EK			200.00		109.00	
3940.01	Interne Verrechnung von kalk. Zinsen + Finanzerfolg	100.00				110.00	
4200.03	Parkplatzersatzabgabe						-19'045.20
4240.01	Benützungsgebühren und Dienstleistungen		134'000.00		124'000.00		105'905.10
4270.01	Bussen		65'000.00		60'000.00		44'540.00
4409.01	Übrige Zinsen		100.00		200.00		109.00
4893.01	Entnahme aus Vorfinanzierungen des EK						19'045.20

Erfolgsrechnung

Gliederung nach Funktionen		Budget 2026		Budget 2025		Rechnung 2024	
Konto	Bezeichnung	Aufwand	Ertrag	Aufwand	Ertrag	Aufwand	Ertrag
618	Privatstrassen	60'000.00		10'000.00		2'432.15	
	Nettoaufwand		60'000.00		10'000.00		2'432.15
6180	Privatstrassen	60'000.00		10'000.00		2'432.15	
3637.01	Beiträge an private Haushalte	60'000.00		10'000.00		2'432.15	
619	Strassen, übriges	216'683.00	173'400.00	198'400.00	180'840.00	190'721.60	176'519.55
	Nettoaufwand		43'283.00		17'560.00		14'202.05
6191	Werkhof	216'683.00	173'400.00	198'400.00	180'840.00	190'721.60	176'519.55
3010.01	Löhne des Verwaltungs- und Betriebspersonals	11'100.00					
3050.01	AG-Beiträge AHV, IV, EO, ALV	800.00					
3053.01	AG-Beiträge Unfallversicherung	100.00					
3054.01	AG-Beiträge Familienausgleichskasse	200.00					
3055.01	AG-Beiträge Krankentaggeldversicherung	100.00					
3101.01	Betriebs- und Verbrauchsmaterial	4'600.00		5'000.00		1'569.05	
3110.01	Anschaffung Büromöbel und Geräte	4'500.00		2'000.00			
3111.01	Anschaffung Maschinen, Geräte und Fahrzeuge					1'072.75	
3120.01	Ver- und Entsorgung Liegenschaften VV	26'200.00		45'000.00		27'542.20	
3134.01	Sachversicherungen	4'000.00		3'700.00		3'878.40	
3144.01	Unterhalt Hochbauten, Gebäude Lieg VV	38'700.00		14'700.00		31'852.45	
3160.01	Mieten und Benützungsgebühren Liegenschaften	16'200.00		16'200.00		16'134.30	
3300.40	Planmässige Abschreibungen Hochbauten VV	73'714.00		73'800.00		73'713.35	
3300.90	Planmässige Abschreibungen übrige Sachanlagen	7'705.00		9'500.00		7'704.10	
3300.91	Planmässige Abschreibungen VV HRM1 (12 Jahre)	16'244.00		16'300.00		16'244.00	
3910.02	Interne Verrechnung von Dienstleistungen Werkhofpersonal	1'500.00		4'000.00			
3920.01	Interne Verrechnung von Pacht, Mieten und Benützungskosten	1'920.00		1'000.00		1'920.00	
3940.01	Interne Verrechnung von kalk. Zinsen + Finanzerfolg	9'100.00		7'200.00		9'091.00	
4260.01	Rückerstattungen und Kostenbeteiligungen Dritter		8'000.00		15'000.00		14'920.55
4470.01	Pacht- und Mietzinse Liegenschaften VV		126'980.00		127'900.00		123'401.45
4479.01	Übrige Erträge Liegenschaften VV		9'480.00		9'000.00		11'296.30
4612.12	SF / interne Verrechnung Pacht, Mieten, Benützungskosten		25'340.00		25'340.00		26'640.00
4920.01	Interne Verrechnung von Pacht, Mieten und Benützungskosten		3'600.00		3'600.00		261.25
62	Öffentlicher Verkehr	507'728.00		510'044.00		456'416.60	30'000.00
	Nettoaufwand		507'728.00		510'044.00		426'416.60

Erfolgsrechnung

Gliederung nach Funktionen		Budget 2026		Budget 2025		Rechnung 2024	
Konto	Bezeichnung	Aufwand	Ertrag	Aufwand	Ertrag	Aufwand	Ertrag
622	Regionalverkehr	70'000.00		60'000.00		55'056.40	30'000.00
	Nettoaufwand		70'000.00		60'000.00		25'056.40
6220	Regionalverkehr	70'000.00		60'000.00		55'056.40	30'000.00
3612.01	Entschädigungen an Gemeinden und Gemeindeverbände	70'000.00		60'000.00		55'056.40	
4612.01	Entschädigungen von Gemeinden						30'000.00
629	Öffentlicher Verkehr	437'728.00		450'044.00		401'360.20	
	Nettoaufwand		437'728.00		450'044.00		401'360.20
6290	Öffentlicher Verkehr	2'500.00		200.00			
3181.01	Tatsächliche Forderungsverluste			200.00			
3635.01	Beiträge an private Unternehmungen	2'500.00					
6291	Gemeindeanteil Öffentlicher Verkehr	435'228.00		449'844.00		401'360.20	
3621.01	Finanz- und Lastenausgleich an Kanton	435'228.00		449'844.00		401'360.20	
7	Umweltschutz und Raumordnung	4'684'922.00	4'104'771.00	4'477'160.00	3'873'750.00	4'459'012.50	3'954'031.10
	Nettoaufwand		580'151.00		603'410.00		504'981.40
71	Wasserversorgung	1'264'461.00	1'264'461.00	1'267'600.00	1'267'600.00	1'233'955.25	1'233'955.25
710	Wasserversorgung	1'264'461.00	1'264'461.00	1'267'600.00	1'267'600.00	1'233'955.25	1'233'955.25
7101	Wasserversorgung [Gemeindebetrieb]	1'264'461.00	1'264'461.00	1'267'600.00	1'267'600.00	1'233'955.25	1'233'955.25
3010.01	Löhne des Verwaltungs- und Betriebspersonals	191'500.00		234'000.00		203'362.25	
3010.09	Lohnausfallentschädigungen, UVG, KTG, EO, Mutterschaftsentschädigung					-2'414.90	
3040.01	Betreuungszulagen	3'300.00		2'000.00		2'043.00	
3049.01	Übrige Zulagen (Dienstkleider)	1'000.00		1'000.00		1'636.36	
3050.01	AG-Beiträge AHV, IV, EO, ALV	12'300.00		15'000.00		13'010.50	
3052.01	AG-Beiträge Pensionskasse	14'900.00		19'500.00		16'715.10	
3053.01	AG-Beiträge Unfallversicherung	2'400.00		3'200.00		3'642.60	
3054.01	AG-Beiträge Familienausgleichskasse	2'900.00		3'800.00		3'017.10	
3055.01	AG-Beiträge Krankentaggeldversicherung	1'800.00		2'600.00		1'940.10	
3090.10	Aus- und Weiterbildung	3'000.00		3'000.00		2'695.93	
3099.01	Übriger Personalaufwand	400.00		400.00			
3101.01	Betriebs- und Verbrauchsmaterial					33.16	
3101.10	Betriebs- und Verbrauchsmaterial	52'000.00		40'000.00		32'491.54	
3111.01	Anschaffung Maschinen, Geräte und Fahrzeuge	5'000.00		5'000.00		35'991.88	

Erfolgsrechnung

Gliederung nach Funktionen		Budget 2026		Budget 2025		Rechnung 2024	
Konto	Bezeichnung	Aufwand	Ertrag	Aufwand	Ertrag	Aufwand	Ertrag
3111.10	Anschaffung Mobilien			1'000.00		6'029.83	
3111.11	Anschaffung Wasserzähler	5'000.00		8'000.00		6'421.37	
3113.10	Anschaffung Hardware	3'000.00				2'776.32	
3120.10	Ver- und Entsorgung Liegenschaften VV	59'000.00		59'000.00		64'364.53	
3130.01	Telefon, Porti, Post- und Bankspesen	3'050.00		3'050.00		2'323.33	
3130.02	Mitglieder-, Verbands- und sonstige Beiträge	2'110.00		2'110.00		2'531.23	
3130.10	Dienstleistungen Dritter, Allgemeiner Sachaufwand	87'000.00		50'000.00		21'112.97	
3130.11	Katasternachführung	12'000.00		12'000.00		10'264.48	
3134.10	Sachversicherungen	7'900.00		7'700.00		7'355.30	
3137.01	Steuern und Abgaben	900.00		1'100.00		823.40	
3143.10	Dienstleistungen Dritter für baulichen Unterhalt	70'000.00		50'000.00		78'054.90	
3143.11	Dienstleistungen Dritter für Unterhalt und Reparaturen Wasserzähler	17'000.00		17'000.00		15'412.99	
3151.10	Dienstleistungen Dritter für Unterhalt und Reparaturen Fahrzeuge	3'500.00		6'000.00		1'635.39	
3170.01	Reisekosten und Spesen					1'809.31	
3170.10	Spesenentschädigungen	1'000.00		1'000.00			
3180.10	Wertberichtigung gefährdeter Guthaben			6'000.00			
3181.10	Tatsächliche Forderungsverluste Wasserversorgung			1'000.00		3.97	
3300.30	Planmässige Abschreibungen übriger Tiefbauten VV	48'761.00		51'300.00		19'760.65	
3510.11	Einlage WE in SF Wasser	315'130.00		326'000.00		243'900.79	
3510.51	Einlage Anschlussgebühren in WE SF Wasser	100'000.00		100'000.00		171'229.70	
3612.12	SF / interne Verrechnung Pacht, Mieten, Benützungskosten	26'340.00		26'340.00		26'640.00	
3612.13	SF / interne Verrechnung Betriebs- und Verwaltungskosten	102'500.00		90'800.00		102'481.10	
3631.10	Wasserzins an Kanton	29'300.00		29'500.00		28'160.55	
4240.10	Dienstleistungsertrag Wasser		25'000.00		25'000.00		20'113.50
4240.12	Verbrauchsgebühren Wasser		400'000.00		400'000.00		365'711.05
4240.13	Grundgebühren Wasser		600'000.00		600'000.00		572'973.35
4240.51	Anschlussgebühren Wasser		100'000.00		100'000.00		171'229.70
4250.12	Materialverkauf		20'000.00		20'000.00		19'364.10
4260.10	Rückerstattungen Wasserversorgung		10'000.00		10'000.00		4'400.00
4409.01	Übrige Zinsen		5'700.00		10'800.00		5'650.00
4510.11	Entnahme WE aus SF Wasser Wasserversorgung		102'761.00		101'300.00		73'823.80
4612.11	SF / interne Verrechnung Dienstleistungen		1'000.00		500.00		689.75
9010.11	Abschluss SF Wasser; Ertragsüberschuss	80'470.00		89'200.00		106'698.52	
72	Abwasserentsorgung	2'092'095.00	2'092'095.00	1'895'300.00	1'895'300.00	1'943'481.63	1'943'481.63
720	Abwasserentsorgung	2'092'095.00	2'092'095.00	1'895'300.00	1'895'300.00	1'943'481.63	1'943'481.63

Erfolgsrechnung

Gliederung nach Funktionen		Budget 2026		Budget 2025		Rechnung 2024	
Konto	Bezeichnung	Aufwand	Ertrag	Aufwand	Ertrag	Aufwand	Ertrag
7201	Abwasserentsorgung [Gemeindebetrieb]	2'092'095.00	2'092'095.00	1'895'300.00	1'895'300.00	1'943'481.63	1'943'481.63
3010.01	Löhne des Verwaltungs- und Betriebspersonals	164'100.00		172'100.00		140'875.15	
3010.09	Lohnausfallentschädigungen, UVG, KTG, EO, Mutterschaftsentschädigung					-117.40	
3040.01	Betreuungszulagen	600.00		1'000.00		759.00	
3050.01	AG-Beiträge AHV, IV, EO, ALV	10'500.00		11'100.00		9'104.95	
3052.01	AG-Beiträge Pensionskasse	12'400.00		13'400.00		10'590.70	
3053.01	AG-Beiträge Unfallversicherung	1'500.00		2'500.00		2'225.20	
3054.01	AG-Beiträge Familienausgleichskasse	2'500.00		2'800.00		2'112.85	
3055.01	AG-Beiträge Krankentaggeldversicherung	1'500.00		1'900.00		1'416.55	
3101.20	Bau-, Unterhalts- und Verbrauchsmaterial	5'000.00		5'000.00			
3111.20	Anschaffungen Maschinen, Geräte und Fahrzeuge	1'000.00				790.01	
3120.20	Ver- und Entsorgung Liegenschaften VV	3'000.00		5'000.00		2'621.73	
3130.01	Telefon, Porti, Post- und Bankspesen	650.00		700.00		647.63	
3130.02	Mitglieder-, Verbands- und sonstige Beiträge	600.00		600.00		600.00	
3130.20	Dienstleistungen Dritter, Allgemeiner Sachaufwand	76'500.00		55'000.00		42'472.15	
3131.20	Planungen und Projektierung Dritter	20'000.00		15'000.00		8'004.12	
3132.20	Allg. Verwaltungsaufwand, Dienstleistungen, Honorare			15'000.00		7'453.52	
3137.01	Steuern und Abgaben	500.00		500.00		325.00	
3143.20	Dienstleistungen Dritter für baulichen Unterhalt	30'000.00		20'000.00		26'786.08	
3170.01	Reisekosten und Spesen	850.00		200.00		1'023.70	
3180.20	Wertberichtigung gefährdeter Guthaben					-10'900.00	
3181.20	Tatsächliche Forderungsverluste Abwasserentsorgung			1'000.00		-45.37	
3300.30	Planmässige Abschreibungen übriger Tiefbauten VV	85'372.00		92'300.00		69'371.38	
3320.90	Planmässige Abschreibungen übrige immaterielle Anlagen	129'398.00		45'000.00		127'345.82	
3409.01	Übrige Passivzinsen			150.00			
3510.12	Einlage WE in SF Abwasser	417'125.00		274'200.00		366'094.90	
3510.52	Einlage Anschlussgebühren in WE SF Abwasser	300'000.00		300'000.00		351'030.10	
3612.13	SF / interne Verrechnung Betriebs- und Verwaltungskosten	70'000.00		70'000.00		70'437.55	
3632.11	Kostenbeiträge an Gemeinden	9'000.00		9'000.00		3'761.42	
3635.20	Beitrag an ZALA AG	750'000.00		700'000.00		706'577.76	
4240.20	Verbrauchsgebühren Abwasser		530'000.00		500'000.00		533'686.05
4240.21	Grundgebühren Abwasser		840'000.00		800'000.00		844'860.65
4240.22	Gebühren Grosseinleiter Abwasser		60'000.00		50'000.00		50'000.00
4240.52	Anschlussgebühren Abwasser		300'000.00		300'000.00		351'030.10
4260.21	Beitrag an Unterhalt Sammelkanäle		25'000.00		25'000.00		27'297.55
4260.22	Rückerstattungen ZALA AG		20'000.00		20'000.00		10'151.90
4409.01	Übrige Zinsen		7'100.00		13'000.00		7'084.00
4510.12	Entnahme WE aus SF Abwasser		264'770.00		187'300.00		119'371.38
9010.12	Abschluss SF Abwasser; Ertragsüberschuss			81'850.00		2'117.13	

Erfolgsrechnung

Gliederung nach Funktionen		Budget 2026		Budget 2025		Rechnung 2024	
Konto	Bezeichnung	Aufwand	Ertrag	Aufwand	Ertrag	Aufwand	Ertrag
9011.12	Abschluss SF Abwasser; Aufwandüberschuss		45'225.00				
73	Abfall	700'415.00	700'415.00	677'450.00	677'450.00	685'797.92	685'797.92
730	Abfall	700'415.00	700'415.00	677'450.00	677'450.00	685'797.92	685'797.92
7301	Abfall [Gemeindebetrieb]	700'415.00	700'415.00	677'450.00	677'450.00	685'797.92	685'797.92
3010.01	Löhne des Verwaltungs- und Betriebspersonals	123'900.00		117'600.00		100'984.30	
3010.09	Lohnausfallentschädigungen, UVG, KTG, EO, Mutterschaftsentschädigung					-195.70	
3040.01	Betreuungszulagen	1'700.00		1'000.00		675.00	
3050.01	AG-Beiträge AHV, IV, EO, ALV	8'000.00		7'600.00		6'523.80	
3052.01	AG-Beiträge Pensionskasse	8'900.00		8'900.00		7'569.25	
3053.01	AG-Beiträge Unfallversicherung	1'600.00		2'000.00		1'703.30	
3054.01	AG-Beiträge Familienausgleichskasse	1'900.00		1'900.00		1'513.70	
3055.01	AG-Beiträge Krankentaggeldversicherung	1'200.00		1'300.00		1'012.90	
3101.30	Bau-, Unterhalts- und Verbrauchsmaterial	5'000.00		5'000.00		5'293.94	
3101.31	Kehrichtsäcke und Gebührenmarken	5'500.00		10'500.00		4'852.64	
3102.30	Drucksachen, Publikationen	2'700.00		3'700.00		1'370.85	
3130.01	Telefon, Porti, Post- und Bankspesen	1'500.00		1'500.00		1'638.91	
3130.30	Dienstleistungen Dritter, Allgemeiner Sachaufwand	4'300.00		5'000.00		13'592.00	
3130.32	Grüngutentsorgung, Abfuhr- und Deponiekosten	130'000.00		100'000.00		121'317.40	
3130.33	Sammel- und Transportkosten ordentliche Kehrichtabfuhr	130'000.00		130'000.00		127'349.12	
3130.34	Deponiegebühren Hauskehricht	150'000.00		150'000.00		147'736.48	
3130.35	Altpapiersammlungen, Entschädigung Schulen	5'000.00		5'000.00		4'340.60	
3130.36	Häckseldienst	3'000.00		5'000.00		2'671.13	
3130.37	Altglasentsorgung	1'500.00		2'000.00		1'087.42	
3130.38	Entsorgung Sonderabfall	27'000.00		24'500.00		18'653.93	
3134.01	Sachversicherungen					1'000.00	
3137.01	Steuern und Abgaben	200.00		200.00		160.00	
3170.01	Reisekosten und Spesen	200.00		200.00		554.25	
3180.30	Wertberichtigung gefährdeter Guthaben					-2'900.00	
3181.30	Tatsächliche Forderungsverluste Abfallentsorgung	1'300.00		1'000.00		1'234.52	
3199.30	Vorsteuerkürzungen MWST			1'000.00			
3300.30	Planmässige Abschreibungen übriger Tiefbauten VV	3'960.00		800.00		959.52	
3300.40	Planmässige Abschreibungen Hochbauten VV	1'555.00		2'600.00		1'555.00	
3300.91	Planmässige Abschreibungen VV HRM1 (12 Jahre)			5'000.00		5'007.00	
3612.13	SF / interne Verrechnung Betriebs- und Verwaltungskosten	52'500.00		52'500.00		50'492.15	
3632.30	Beitrag an Gemeinde Rohrbach für Kadaversammelstelle	20'000.00		20'000.00		21'941.40	
3632.31	Beiträge an Deponien Gemeinden	8'000.00		6'000.00		4'604.97	

Erfolgsrechnung

Gliederung nach Funktionen		Budget 2026		Budget 2025		Rechnung 2024	
Konto	Bezeichnung	Aufwand	Ertrag	Aufwand	Ertrag	Aufwand	Ertrag
4240.30	Gebühren Hauskehricht, Säcke, Container		300'000.00		300'000.00		306'523.76
4240.31	Grundgebühren Kehricht		290'000.00		290'000.00		291'708.00
4240.32	Gebühren Häckseldienst		3'000.00		5'000.00		2'424.60
4240.33	Gebühren Grüngut		60'000.00		56'000.00		58'988.00
4240.34	Gebühren Kadaversammelstelle		20'000.00		20'000.00		19'180.40
4240.35	Dienstleistungsertrag Abfall						1'772.70
4250.31	Verkaufserlös Altpapier		5'000.00		5'000.00		3'397.90
4260.30	Rückerstattungen Abfallentsorgung						496.06
4409.01	Übrige Zinsen		800.00		900.00		757.00
4451.30	AVAG, Dividende		550.00		550.00		549.50
9010.13	Abschluss SF Abfall; Ertragsüberschuss			5'650.00		31'498.14	
9011.13	Abschluss SF Abfall; Aufwandüberschuss		21'065.00				
74	Verbauungen	159'232.00	25'000.00	117'840.00	12'000.00	151'543.90	19'470.35
	Nettoaufwand		134'232.00		105'840.00		132'073.55
741	Gewässerverbauungen	147'232.00	25'000.00	105'840.00	12'000.00	151'543.90	19'470.35
	Nettoaufwand		122'232.00		93'840.00		132'073.55
7410	Gewässerverbauungen	147'232.00	25'000.00	105'840.00	12'000.00	151'543.90	19'470.35
3130.02	Mitglieder-, Verbands- und sonstige Beiträge	150.00		90.00		60.00	
3142.01	Unterhalt Wasserbau	43'000.00		15'000.00		46'854.60	
3300.20	Planmässige Abschreibungen Wasserbau VV	28'413.00		28'900.00		28'412.80	
3300.91	Planmässige Abschreibungen VV HRM1 (12 Jahre)	41'569.00		41'600.00		41'569.00	
3910.02	Interne Verrechnung von Dienstleistungen Werkhofpersonal	30'000.00		16'000.00		30'627.50	
3940.01	Interne Verrechnung von kalk. Zinsen + Finanzerfolg	4'100.00		4'250.00		4'020.00	
4250.01	Erlös aus Verkäufen						4'320.00
4611.01	Entschädigungen von Kanton		25'000.00		12'000.00		
4631.01	Beiträge von Kanton						15'150.35
745	Naturgefahren	12'000.00		12'000.00			
	Nettoaufwand		12'000.00		12'000.00		
7450	Naturgefahren	12'000.00		12'000.00			
3134.01	Sachversicherungen	12'000.00		12'000.00			
77	Übriger Umweltschutz	216'895.00	22'800.00	208'270.00	21'400.00	160'977.80	20'710.95
	Nettoaufwand		194'095.00		186'870.00		140'266.85
771	Friedhof und Bestattung	181'143.00	20'800.00	171'750.00	19'400.00	140'618.10	18'842.00

Erfolgsrechnung

Gliederung nach Funktionen		Budget 2026		Budget 2025		Rechnung 2024	
Konto	Bezeichnung	Aufwand	Ertrag	Aufwand	Ertrag	Aufwand	Ertrag
	Nettoaufwand		160'343.00		152'350.00		121'776.10
7710	Friedhof und Bestattung allgemein	181'143.00	20'800.00	171'750.00	19'400.00	140'618.10	18'842.00
3010.01	Löhne des Verwaltungs- und Betriebspersonals	46'700.00					
3040.01	Betreuungszulagen	500.00					
3050.01	AG-Beiträge AHV, IV, EO, ALV	3'000.00					
3052.01	AG-Beiträge Pensionskasse	4'000.00					
3053.01	AG-Beiträge Unfallversicherung	800.00					
3054.01	AG-Beiträge Familienausgleichskasse	700.00					
3055.01	AG-Beiträge Krankentaggeldversicherung	500.00					
3101.01	Betriebs- und Verbrauchsmaterial	500.00		500.00		82.20	
3101.05	Betriebs- und Verbrauchsmaterial Friedhofanlage (Ressort Öffentliche Sicherheit)	3'500.00		3'500.00		1'184.80	
3119.01	Übrige nicht aktivierbare Anlagen	11'000.00		6'000.00		12'892.00	
3120.01	Ver- und Entsorgung Liegenschaften VV	14'500.00		14'500.00		12'141.30	
3130.03	Allgemeiner Sachaufwand, Dienstleistungen Dritter	8'000.00		8'000.00		6'807.75	
3132.01	Honorare für externe Berater, Fachexperten	1'500.00		1'000.00		1'362.05	
3134.01	Sachversicherungen	550.00		500.00		437.45	
3140.03	Baulicher Unterhalt Dritter für Anlage inkl. Mulden und Kompostplatz	13'000.00		16'000.00		12'984.80	
3140.05	Dienstleistungen Dritter für Bepflanzungen	1'000.00		1'000.00		1'192.05	
3140.06	Grabpflege für Dritte	1'000.00		1'000.00		812.00	
3144.01	Unterhalt Hochbauten, Gebäude Lieg VV	34'200.00		4'900.00		636.70	
3181.01	Tatsächliche Forderungsverluste			500.00			
3300.30	Planmässige Abschreibungen übriger Tiefbauten VV	1'965.00		2'000.00		1'965.00	
3300.91	Planmässige Abschreibungen VV HRM1 (12 Jahre)	8'928.00		9'000.00		8'928.00	
3893.01	Einlagen in Vorfinanzierungen des EK			200.00			
3910.02	Interne Verrechnung von Dienstleistungen Werkhofpersonal	25'000.00		102'800.00		78'890.00	
3940.01	Interne Verrechnung von kalk. Zinsen + Finanzerfolg	300.00		350.00		302.00	
4240.02	Gebühren für Familiengräber		5'500.00		5'500.00		
4240.03	Bestattungsgebühren für Auswärtige		1'000.00		2'000.00		350.00
4240.04	Benützungsgebühren Leichenhalle		400.00		600.00		160.00
4240.05	Gebühren für Schriftplatten und Namensschilder		1'200.00		1'500.00		1'020.00
4240.06	Bestattungsgebühren Einheimische		12'000.00		9'500.00		16'500.00
4409.01	Übrige Zinsen		200.00		300.00		161.00
4893.01	Entnahme aus Vorfinanzierungen des EK		500.00				651.00
779	Umweltschutz	35'752.00	2'000.00	36'520.00	2'000.00	20'359.70	1'868.95
	Nettoaufwand		33'752.00		34'520.00		18'490.75

Erfolgsrechnung

Gliederung nach Funktionen		Budget 2026		Budget 2025		Rechnung 2024	
Konto	Bezeichnung	Aufwand	Ertrag	Aufwand	Ertrag	Aufwand	Ertrag
7790	Umweltschutz		2'000.00		2'000.00		1'868.95
4699.10	Rückverteilung CO2-Abgabe		2'000.00		2'000.00		1'868.95
7791	Öffentliche Toilettenanlagen	17'852.00		17'370.00		6'533.00	
3300.91	Planmässige Abschreibungen VV HRM1 (12 Jahre)	1'192.00		1'200.00		1'192.00	
3632.01	Beiträge an Gemeinden	12'400.00		11'900.00		1'087.00	
3660.50	Planmässige Abschreibungen Investitionsbeiträge an private Unternehmen	4'000.00		4'000.00		4'000.00	
3940.01	Interne Verrechnung von kalk. Zinsen + Finanzerfolg	260.00		270.00		254.00	
7792	Hundetoiletten	17'900.00		19'150.00		13'826.70	
3101.01	Betriebs- und Verbrauchsmaterial	2'500.00		2'500.00		2'052.80	
3119.01	Übrige nicht aktivierbare Anlagen	3'400.00		3'400.00		1'836.70	
3130.03	Allgemeiner Sachaufwand, Dienstleistungen Dritter			250.00			
3910.02	Interne Verrechnung von Dienstleistungen Werkhofpersonal	12'000.00		13'000.00		9'937.20	
79	Raumordnung	251'824.00		310'700.00		283'256.00	50'615.00
	Nettoaufwand		251'824.00		310'700.00		232'641.00
790	Raumordnung	251'824.00		310'700.00		283'256.00	50'615.00
	Nettoaufwand		251'824.00		310'700.00		232'641.00
7900	Raumordnung allgemein	92'824.00		143'300.00		128'048.30	50'000.00
3010.01	Löhne des Verwaltungs- und Betriebspersonals	30'000.00		64'900.00		68'125.40	
3050.01	AG-Beiträge AHV, IV, EO, ALV	2'000.00		4'200.00		4'349.00	
3052.01	AG-Beiträge Pensionskasse	2'900.00		6'300.00		6'148.15	
3053.01	AG-Beiträge Unfallversicherung	300.00		500.00		526.30	
3054.01	AG-Beiträge Familienausgleichskasse	500.00		1'100.00		1'022.30	
3055.01	AG-Beiträge Krankentaggeldversicherung	300.00		800.00		774.80	
3102.01	Drucksachen, Publikationen	2'000.00		2'500.00		378.10	
3130.03	Allgemeiner Sachaufwand, Dienstleistungen Dritter	20'000.00		20'000.00		8'151.15	
3170.01	Reisekosten und Spesen	1'000.00		1'000.00		1'200.70	
3300.91	Planmässige Abschreibungen VV HRM1 (12 Jahre)	4'358.00		4'400.00		4'358.00	
3320.90	Planmässige Abschreibungen übrige immaterielle Anlagen	28'866.00		37'000.00		32'397.40	
3940.01	Interne Verrechnung von kalk. Zinsen + Finanzerfolg	600.00		600.00		617.00	
4260.01	Rückerstattungen und Kostenbeteiligungen Dritter						50'000.00
7901	Entwicklungskonzepte	117'000.00		125'400.00		114'925.05	615.00
3010.01	Löhne des Verwaltungs- und Betriebspersonals	20'900.00		39'800.00		40'168.60	
3050.01	AG-Beiträge AHV, IV, EO, ALV	1'400.00		2'600.00		2'559.55	

Erfolgsrechnung

Gliederung nach Funktionen		Budget 2026		Budget 2025		Rechnung 2024	
Konto	Bezeichnung	Aufwand	Ertrag	Aufwand	Ertrag	Aufwand	Ertrag
3052.01	AG-Beiträge Pensionskasse	1'900.00		3'500.00		3'355.75	
3053.01	AG-Beiträge Unfallversicherung	200.00		300.00		311.85	
3054.01	AG-Beiträge Familienausgleichskasse	400.00		700.00		602.95	
3055.01	AG-Beiträge Krankentaggeldversicherung	200.00		500.00		452.10	
3130.02	Mitglieder-, Verbands- und sonstige Beiträge	83'000.00		72'000.00		60'000.00	
3130.03	Allgemeiner Sachaufwand, Dienstleistungen Dritter	3'000.00		3'000.00		2'291.75	
3170.01	Reisekosten und Spesen	1'000.00		1'000.00		725.60	
3910.01	Interne Verrechnung von Dienstleistungen Verwaltungsaufwand	5'000.00		2'000.00		4'456.90	
4260.01	Rückerstattungen und Kostenbeteiligungen Dritter						615.00
7907	Regionalkonferenzen	42'000.00		42'000.00		40'282.65	
3632.02	Beiträge an Gemeindeverbände	42'000.00		42'000.00		40'282.65	
8	Volkswirtschaft	91'300.00	721'200.00	100'400.00	671'700.00	73'859.45	861'943.54
	Nettoertrag	629'900.00		571'300.00		788'084.09	
81	Landwirtschaft	4'500.00		6'500.00		1'336.85	
	Nettoaufwand		4'500.00		6'500.00		1'336.85
811	Verwaltung, Vollzug und Kontrolle	4'500.00		6'500.00		1'336.85	
	Nettoaufwand		4'500.00		6'500.00		1'336.85
8110	Verwaltung, Vollzug und Kontrolle	4'500.00		6'500.00		1'336.85	
3010.01	Löhne des Verwaltungs- und Betriebspersonals	2'500.00		4'000.00		1'062.60	
3053.01	AG-Beiträge Unfallversicherung					2.85	
3170.01	Reisekosten und Spesen	1'000.00		1'500.00		271.40	
3632.02	Beiträge an Gemeindeverbände	500.00					
3637.01	Beiträge an private Haushalte	500.00		1'000.00			
84	Tourismus	31'000.00		31'000.00		26'966.80	
	Nettoaufwand		31'000.00		31'000.00		26'966.80
840	Tourismus	31'000.00		31'000.00		26'966.80	
	Nettoaufwand		31'000.00		31'000.00		26'966.80
8400	Tourismus	31'000.00		31'000.00		26'966.80	
3130.02	Mitglieder-, Verbands- und sonstige Beiträge	31'000.00		31'000.00		26'966.80	
85	Industrie, Gewerbe, Handel	55'800.00	15'700.00	57'900.00	15'700.00	41'629.90	17'458.26

Erfolgsrechnung

Gliederung nach Funktionen		Budget 2026		Budget 2025		Rechnung 2024	
Konto	Bezeichnung	Aufwand	Ertrag	Aufwand	Ertrag	Aufwand	Ertrag
	Nettoaufwand		40'100.00		42'200.00		24'171.64
850	Industrie, Gewerbe, Handel	55'800.00	15'700.00	57'900.00	15'700.00	41'629.90	17'458.26
	Nettoaufwand		40'100.00		42'200.00		24'171.64
8500	Industrie, Gewerbe, Handel	55'800.00	15'700.00	57'900.00	15'700.00	41'629.90	17'458.26
3010.01	Löhne des Verwaltungs- und Betriebspersonals	9'500.00		7'100.00		6'851.60	
3040.01	Betreuungszulagen	100.00					
3050.01	AG-Beiträge AHV, IV, EO, ALV	700.00		500.00		442.70	
3052.01	AG-Beiträge Pensionskasse	700.00		400.00		360.20	
3053.01	AG-Beiträge Unfallversicherung	200.00		100.00		59.50	
3054.01	AG-Beiträge Familienausgleichskasse	200.00		200.00		103.30	
3055.01	AG-Beiträge Krankentaggeldversicherung	100.00		100.00		89.70	
3101.01	Betriebs- und Verbrauchsmaterial	1'000.00				182.45	
3102.01	Drucksachen, Publikationen	1'000.00		1'000.00		975.50	
3111.01	Anschaffung Maschinen, Geräte und Fahrzeuge					4'150.00	
3119.01	Übrige nicht aktivierbare Anlagen			1'000.00		54.05	
3130.02	Mitglieder-, Verbands- und sonstige Beiträge	800.00		800.00		420.00	
3130.03	Allgemeiner Sachaufwand, Dienstleistungen Dritter	2'500.00		2'500.00		906.00	
3160.01	Mieten und Benützungsgebühren Liegenschaften	1'500.00		1'700.00		1'297.20	
3170.01	Reisekosten und Spesen	1'000.00		1'000.00		309.65	
3181.01	Tatsächliche Forderungsverluste	100.00		100.00		45.00	
3636.01	Beiträge an private Organisationen ohne Erwerbszweck	17'800.00		17'800.00		13'280.55	
3910.02	Interne Verrechnung von Dienstleistungen Werkhofpersonal	15'000.00		20'000.00		12'102.50	
3920.01	Interne Verrechnung von Pacht, Mieten und Benützungskosten	3'600.00		3'600.00			
4240.01	Benützungsgebühren und Dienstleistungen		15'000.00		15'000.00		16'783.26
4260.01	Rückerstattungen und Kostenbeteiligungen Dritter		700.00		700.00		675.00
87	Brennstoffe und Energie		345'000.00		365'000.00		551'146.23
	Nettoertrag	345'000.00		365'000.00		551'146.23	
871	Elektrizität		345'000.00		365'000.00		551'146.23
	Nettoertrag	345'000.00		365'000.00		551'146.23	
8710	Elektrizität allgemein		345'000.00		365'000.00		551'146.23
4120.01	Konzessionen		305'000.00		325'000.00		331'146.23
4450.01	Erträge aus Darlehen VV		40'000.00		40'000.00		80'000.00
4451.01	Dividenden und andere Ausschüttungen von Gewinnanteilen von Anlagen VV						140'000.00

Erfolgsrechnung

Gliederung nach Funktionen		Budget 2026		Budget 2025		Rechnung 2024	
Konto	Bezeichnung	Aufwand	Ertrag	Aufwand	Ertrag	Aufwand	Ertrag
89	Sonstige gewerbliche Betriebe		360'500.00	5'000.00	291'000.00	3'925.90	293'339.05
	Nettoertrag	360'500.00		286'000.00		289'413.15	
890	Sonstige gewerbliche Betriebe		360'500.00	5'000.00	291'000.00	3'925.90	293'339.05
	Nettoertrag	360'500.00		286'000.00		289'413.15	
8900	Sonstige gewerbliche Betriebe		360'500.00	5'000.00	291'000.00	3'925.90	293'339.05
3137.01	Steuern und Abgaben			5'000.00		3'925.90	
4407.01	Zinsen langfristige Finanzanlagen		30'000.00		30'000.00		37'500.00
4420.01	Dividenden aus Anlagen FV		242'000.00		177'000.00		167'500.00
4430.02	Baurechtszinsen Liegenschaften FV		88'500.00		84'000.00		88'339.05
9	Finanzen und Steuern	1'879'560.00	16'742'777.00	2'120'994.00	16'677'510.40	3'044'373.28	16'280'789.70
	Nettoertrag	14'863'217.00		14'556'516.40		13'236'416.42	
91	Steuern	173'800.00	12'916'107.00	156'300.00	11'811'859.00	169'400.17	12'408'149.60
	Nettoertrag	12'742'307.00		11'655'559.00		12'238'749.43	
910	Steuern	173'800.00	12'916'107.00	156'300.00	11'811'859.00	169'400.17	12'408'149.60
	Nettoertrag	12'742'307.00		11'655'559.00		12'238'749.43	
9100	Allgemeine Gemeindesteuern	145'800.00	11'075'467.00	154'700.00	10'136'959.00	143'778.37	10'575'006.50
3180.01	Wertberichtigungen auf Forderungen (Delkredere)	15'000.00		29'000.00		14'610.00	
3181.01	Tatsächliche Forderungsverluste	130'800.00		125'700.00		129'168.37	
4000.01	Einkommenssteuer		8'500'250.00		7'919'167.00		7'898'000.05
4000.20	Nachsteuern und Bussen Einkommenssteuer		5'000.00				5'934.10
4000.40	Aktive Steuerauscheidungen Einkommen		122'900.00		110'300.00		125'863.30
4000.50	Passive Steuerauscheidungen Einkommen		-112'200.00		-116'000.00		-103'179.75
4000.60	Pauschale Steueranrechnung natürliche Personen		-5'300.00		-4'400.00		-6'705.70
4001.01	Vermögenssteuern		1'022'717.00		988'871.00		950'257.30
4001.40	Aktive Steuerauscheidungen Vermögenssteuern		42'400.00		36'500.00		44'265.35
4001.50	Passive Steuerauscheidungen Vermögenssteuern		-45'300.00		-40'600.00		-43'848.65
4002.01	Quellensteuer		333'500.00		330'000.00		292'772.50
4002.11	Quellensteuer ausserhalb der Ertragsabrechnung (BGSA, Grenzgänger)		2'000.00				2'241.40
4010.01	Gewinnsteuern		1'100'400.00		825'574.00		1'310'577.75
4010.40	Aktive Steuerauscheidungen Gewinnsteuern		328'300.00		265'200.00		351'126.20
4010.50	Passive Steuerauscheidungen Gewinnsteuern		-248'200.00		-188'300.00		-258'115.80
4011.01	Kapitalsteuern		5'400.00		8'547.00		5'903.10

Erfolgsrechnung

Gliederung nach Funktionen		Budget 2026		Budget 2025		Rechnung 2024	
Konto	Bezeichnung	Aufwand	Ertrag	Aufwand	Ertrag	Aufwand	Ertrag
4011.40	Aktive Steuerauscheidungen Kapitalsteuern		1'400.00		2'200.00		509.10
4011.50	Passive Steuerauscheidungen Kapitalsteuern		-300.00		-600.00		-593.75
4019.01	Holdingleistungen				500.00		
4029.01	Eingang abgeschriebener Steuern		22'500.00				
9101	Sondersteuern	10'200.00	646'000.00		500'000.00	9'419.35	667'584.75
3180.01	Wertberichtigungen auf Forderungen (Delkredere)	10'000.00				9'250.00	
3181.01	Tatsächliche Forderungsverluste	200.00				169.35	
4000.80	Lotteriegewinnsteuern		1'000.00				980.00
4022.01	Grundstückgewinnsteuern		335'000.00		200'000.00		332'050.35
4022.10	Sonderveranlagungen		310'000.00		300'000.00		334'554.40
9102	Liegenschaftssteuern	15'500.00	1'164'400.00		1'145'400.00	14'097.05	1'136'038.35
3180.01	Wertberichtigungen auf Forderungen (Delkredere)	15'000.00				13'670.00	
3181.01	Tatsächliche Forderungsverluste	500.00				427.05	
4021.01	Liegenschaftsteuer		733'600.00		721'600.00		723'163.30
4021.02	Liegenschaftssteuern JP		430'800.00		423'800.00		412'875.05
9103	Hundetaxe	2'300.00	30'240.00	1'600.00	29'500.00	2'105.40	29'520.00
3102.01	Drucksachen, Publikationen	300.00		300.00		228.25	
3181.01	Tatsächliche Forderungsverluste	2'000.00		1'300.00		1'877.15	
4033.01	Hundetaxe		30'240.00		29'500.00		29'520.00
93	Finanz- und Lastenausgleich	945'012.00	2'005'375.00	958'594.00	2'268'698.00	926'505.00	2'005'737.00
	Nettoertrag	1'060'363.00		1'310'104.00		1'079'232.00	
930	Finanz- und Lastenausgleich	945'012.00	2'005'375.00	958'594.00	2'268'698.00	926'505.00	2'005'737.00
	Nettoertrag	1'060'363.00		1'310'104.00		1'079'232.00	
9300	Finanz- und Lastenausgleich	945'012.00	2'005'375.00	958'594.00	2'268'698.00	926'505.00	2'005'737.00
3621.60	Gemeindeanteil LA neue Aufgabenteilung	945'012.00		958'594.00		926'505.00	
4612.13	SF / interne Verrechnung Betriebs- und Verwaltungskosten				9'000.00		9'000.00
4621.50	Zuschuss Mindestausstattung		405'478.00		598'463.00		467'160.00
4621.60	Soziodemografischer Zuschuss		83'400.00		83'600.00		77'677.00
4622.70	Zuschuss Disparitätenabbau		1'516'497.00		1'577'635.00		1'451'900.00
95	Ertragsanteile, übrige		85'000.00		85'900.00		87'125.10
	Nettoertrag	85'000.00		85'900.00		87'125.10	
950	Ertragsanteile, übrige		85'000.00		85'900.00		87'125.10

Erfolgsrechnung

Gliederung nach Funktionen		Budget 2026		Budget 2025		Rechnung 2024	
Konto	Bezeichnung	Aufwand	Ertrag	Aufwand	Ertrag	Aufwand	Ertrag
	Nettoertrag	85'000.00		85'900.00		87'125.10	
9500	Ertragsanteile, übrige		85'000.00		85'900.00		87'125.10
4024.01	Erbschaftssteuer		35'000.00		40'000.00		11'339.05
4029.01	Eingang abgeschriebener Steuern						25'287.05
4600.01	Ertragsanteile an Direkter Bundessteuer		50'000.00		45'900.00		50'499.00
96	Vermögens- und Schuldenverwaltung	624'100.00	1'173'795.00	1'006'100.00	1'570'340.00	691'154.35	1'217'278.00
	Nettoertrag	549'695.00		564'240.00		526'123.65	
961	Zinsen	211'000.00	150'690.00	274'600.00	187'630.00	308'116.82	176'545.99
	Nettoaufwand		60'310.00		86'970.00		131'570.83
9610	Zinsen	211'000.00	150'690.00	274'600.00	187'630.00	308'116.82	176'545.99
3130.03	Allgemeiner Sachaufwand, Dienstleistungen Dritter	5'000.00		7'000.00		1'718.19	
3181.01	Tatsächliche Forderungsverluste	4'000.00		2'500.00		3'986.10	
3401.01	Zinsen kurzfristige Schulden	150'000.00		200'000.00		249'938.03	
3406.01	Zinsen langfristige Schulden	26'600.00		26'600.00		26'500.00	
3409.01	Übrige Passivzinsen	18'400.00		29'500.00		19'377.00	
3499.02	Vergütungszinsen an Steuerpflichtige	7'000.00		9'000.00		6'597.50	
4400.01	Zinsen flüssige Mittel		1'000.00		1'000.00		614.36
4401.01	Zinsen Forderungen und Kontokorrente		1'000.00		1'000.00		11'663.88
4401.02	Verzugszinsen auf Steuern		43'000.00		30'000.00		42'295.45
4402.01	Zinsen kurzfristige Finanzanlagen		5'000.00		3'000.00		23'277.80
4407.01	Zinsen langfristige Finanzanlagen		1'500.00		1'500.00		1'507.50
4409.01	Übrige Zinsen				700.00		
4940.01	Interne Verrechnung von kalk. Zinsen + Finanzerfolg		99'190.00		150'430.00		97'187.00
962	Emmissionskosten						1'011.00
	Nettoertrag					1'011.00	
9620	Emmissionskosten						1'011.00
4401.01	Zinsen Forderungen und Kontokorrente						1'011.00
963	Liegenschaften des Finanzvermögens	398'100.00	363'105.00	710'000.00	523'210.00	334'902.78	358'665.77
	Nettoaufwand		34'995.00		186'790.00		
	Nettoertrag					23'762.99	
9630	Liegenschaften des Finanzvermögens	398'100.00	363'105.00	710'000.00	523'210.00	334'902.78	358'665.77
3010.01	Löhne des Verwaltungs- und Betriebspersonals	24'800.00		25'600.00		13'350.13	

Erfolgsrechnung

Gliederung nach Funktionen		Budget 2026		Budget 2025		Rechnung 2024	
Konto	Bezeichnung	Aufwand	Ertrag	Aufwand	Ertrag	Aufwand	Ertrag
3010.09	Lohnausfallentschädigungen, UVG, KTG, EO, Mutterschaftsentschädigung					-3'232.03	
3040.01	Betreuungszulagen	200.00		200.00		106.33	
3050.01	AG-Beiträge AHV, IV, EO, ALV	1'700.00		1'800.00		807.54	
3052.01	AG-Beiträge Pensionskasse	1'000.00		2'200.00		1'107.83	
3053.01	AG-Beiträge Unfallversicherung	300.00		300.00		97.88	
3054.01	AG-Beiträge Familienausgleichskasse	600.00		600.00		187.10	
3055.01	AG-Beiträge Krankentaggeldversicherung	300.00		400.00		114.98	
3111.01	Anschaffung Maschinen, Geräte und Fahrzeuge	1'700.00		1'700.00		560.00	
3132.01	Honorare für externe Berater, Fachexperten	15'000.00		41'000.00		5'792.45	
3134.01	Sachversicherungen					168.00	
3170.01	Reisekosten und Spesen					39.91	
3430.01	Baulicher Unterhalt Liegenschaften FV	132'450.00		382'450.00		100'028.21	
3431.01	Nicht baulicher Unterhalt Liegenschaften FV u.a. Hauswart, Umgebung, Heizung, Lift	25'000.00		63'350.00		24'599.45	
3439.01	Übriger Liegenschaftsaufwand FV u.a. Wasser, Abwasser, Kehricht, Energie, Heizung	59'500.00				56'619.05	
3439.02	Verbrauchsmaterial	3'000.00		3'600.00		2'893.10	
3439.03	Versicherungsprämien	10'250.00		12'300.00		11'436.30	
3439.04	Telefongebühren	600.00		600.00		199.40	
3893.01	Einlagen in Vorfinanzierungen des EK	95'500.00		98'000.00		95'500.00	
3910.02	Interne Verrechnung von Dienstleistungen Werkhofpersonal	3'200.00		8'900.00		1'772.15	
3940.01	Interne Verrechnung von kalk. Zinsen + Finanzerfolg	23'000.00		67'000.00		22'755.00	
4260.01	Rückerstattungen und Kostenbeteiligungen Dritter						2'662.80
4430.01	Miet- und Pachtzinsen Liegenschaften FV		228'060.00		210'970.00		186'062.00
4430.02	Baurechtszinsen Liegenschaften FV		31'225.00		32'920.00		30'488.35
4432.01	Benützungsgebühren Liegenschaften FV		9'000.00		10'500.00		11'095.00
4439.01	Nebenkosten Liegenschaften FV		37'260.00		32'180.00		39'686.60
4439.02	Umsatzbeteiligungen Liegenschaften FV						5'047.75
4612.12	SF / interne Verrechnung Pacht, Mieten, Benützungskosten		1'000.00		1'000.00		
4893.01	Entnahme aus Vorfinanzierungen des EK				180'000.00		13'400.00
4920.01	Interne Verrechnung von Pacht, Mieten und Benützungskosten		56'560.00		55'640.00		70'223.27
969	Finanzvermögen	15'000.00	660'000.00	21'500.00	859'500.00	48'134.75	681'055.24
	Nettoertrag	645'000.00		838'000.00		632'920.49	
9690	Finanzvermögen	15'000.00	660'000.00	21'500.00	859'500.00	48'134.75	681'055.24
3130.01	Telefon, Porti, Post- und Bankspesen	15'000.00		21'500.00		17'467.75	
3440.01	Wertberichtigungen Finanzanlagen FV					30'667.00	

Erfolgsrechnung

Gliederung nach Funktionen		Budget 2026		Budget 2025		Rechnung 2024	
Konto	Bezeichnung	Aufwand	Ertrag	Aufwand	Ertrag	Aufwand	Ertrag
4407.01	Zinsen langfristige Finanzanlagen		500.00				749.05
4410.01	Realisierte Gewinne aus Vermögensverwaltungsmandat		150'000.00		350'000.00		158'591.00
4420.01	Dividenden aus Anlagen FV		9'500.00		9'500.00		9'015.00
4440.01	Marktwertanpassung Wertschriften FV		500'000.00		500'000.00		512'700.19
99	Nicht aufgeteilte Posten	136'648.00	562'500.00		940'713.40	1'257'313.76	562'500.00
	Nettoaufwand						694'813.76
	Nettoertrag	425'852.00		940'713.40			
990	Nicht aufgeteilte Posten					236'064.00	
	Nettoaufwand						236'064.00
9900	Nicht aufgeteilte Posten					236'064.00	
3894.01	Einlage in finanzpolitische Reserven					236'064.00	
995	Neutrale Aufwendungen und Erträge		562'500.00		562'500.00		562'500.00
	Nettoertrag	562'500.00		562'500.00		562'500.00	
9950	Neutrale Aufwendungen und Erträge		562'500.00		562'500.00		562'500.00
4898.01	Entnahmen übriges Eigenkapital		562'500.00		562'500.00		562'500.00
999	Abschluss	136'648.00			378'213.40	1'021'249.76	
	Nettoaufwand		136'648.00				1'021'249.76
	Nettoertrag			378'213.40			
9990	Abschluss	136'648.00			378'213.40	1'021'249.76	
3180.01	Wertberichtigungen auf Forderungen (Delkredere)					4'200.00	
9000.01	Ertragsüberschuss Allgemeiner Haushalt	136'648.00				1'017'049.76	
9001.01	Aufwandüberschuss Allgemeiner Haushalt				378'213.40		

Erfolgsrechnung

Gliederung nach Sachgruppen		Budget 2026		Budget 2025		Rechnung 2024	
Konto	Bezeichnung	Aufwand	Ertrag	Aufwand	Ertrag	Aufwand	Ertrag
	Erfolgsrechnung	27'187'856.00	27'187'856.00	26'812'221.40	26'812'221.40	26'318'318.29	26'318'318.29
3	Aufwand	26'970'738.00		26'635'521.40		25'151'051.54	
30	Personalaufwand	4'277'130.00		4'069'900.00		3'486'220.42	
300	Behörden und Kommissionen	218'300.00		223'500.00		188'040.75	
3000	Löhne, Tag- und Sitzungsgelder an Behörden und Kom..	218'300.00		223'500.00		188'040.75	
3000.01	Löhne, Tag- und Sitzungsgelder an Behörden und Kommis..	218'300.00		223'500.00		188'040.75	
301	Löhne des Verwaltungs- und Betriebspersonals	3'302'600.00		3'107'700.00		2'720'553.95	
3010	Löhne des Verwaltungs- und Betriebspersonals	3'302'600.00		3'107'700.00		2'720'553.95	
3010.01	Löhne des Verwaltungs- und Betriebspersonals	3'146'900.00		2'932'500.00		2'608'815.15	
3010.02	Feuerwehr Sold, Funktionsentschädigungen, Taggelder für ..	176'800.00		175'200.00		161'990.00	
3010.09	Lohnausfallentschädigungen, UVG, KTG, EO,	-21'100.00				-50'251.20	
304	Zulagen	27'600.00		31'100.00		21'906.86	
3040	Kinder- und Ausbildungszulagen	17'600.00		21'100.00		15'288.10	
3040.01	Betreuungszulagen	17'600.00		21'100.00		15'288.10	
3049	Übrige Zulagen	10'000.00		10'000.00		6'618.76	
3049.01	Übrige Zulagen (Dienstkleider)	10'000.00		10'000.00		6'618.76	
305	Arbeitgeberbeiträge	566'530.00		538'650.00		471'392.50	
3050	AG-Beitr.AHV,IV,EO,ALV,Verwaltungskosten	213'100.00		196'900.00		175'883.00	
3050.01	AG-Beiträge AHV, IV, EO, ALV	213'100.00		196'900.00		175'883.00	
3052	AG-Beiträge an Pensionskassen	243'500.00		229'000.00		197'220.95	
3052.01	AG-Beiträge Pensionskasse	243'500.00		229'000.00		197'220.95	
3053	AG-Beiträge an Unfallversicherungen	29'330.00		28'650.00		30'181.65	
3053.01	AG-Beiträge Unfallversicherung	29'330.00		28'650.00		30'181.65	
3054	AG-Beiträge an Familienausgleichskasse	50'500.00		50'300.00		40'945.25	
3054.01	AG-Beiträge Familienausgleichskasse	50'500.00		50'300.00		40'945.25	

Erfolgsrechnung

Gliederung nach Sachgruppen		Budget 2026		Budget 2025		Rechnung 2024	
Konto	Bezeichnung	Aufwand	Ertrag	Aufwand	Ertrag	Aufwand	Ertrag
3055	AG-Beiträge an Krankentaggeldvers.	30'100.00		33'800.00		27'161.65	
3055.01	AG-Beiträge Krankentaggeldversicherung	30'100.00		33'800.00		27'161.65	
309	Übriger Personalaufwand	162'100.00		168'950.00		84'326.36	
3090	Aus- und Weiterbildung des Personals	104'650.00		110'300.00		33'848.06	
3090.01	Aus- und Weiterbildung	101'650.00		107'300.00		31'152.13	
3090.10	Aus- und Weiterbildung	3'000.00		3'000.00		2'695.93	
3091	Personalwerbung	15'500.00		20'500.00		28'372.65	
3091.01	Personalwerbung	15'500.00		20'500.00		28'372.65	
3099	Übriger Personalaufwand	41'950.00		38'150.00		22'105.65	
3099.01	Übriger Personalaufwand	41'950.00		38'150.00		22'105.65	
31	Sach- und übriger Betriebsaufwand	5'395'375.00		5'119'604.00		4'570'929.55	
310	Material- und Warenaufwand	648'275.00		632'855.00		502'712.00	
3100	Büromaterial	16'680.00		17'450.00		14'424.70	
3100.01	Büromaterial	16'680.00		17'450.00		14'424.70	
3101	Betriebs-, Verbrauchsmaterial	312'250.00		275'660.00		192'373.53	
3101.01	Betriebs- und Verbrauchsmaterial	177'750.00		151'160.00		90'367.55	
3101.02	Betriebs- und Verbrauchsmaterial Signalisation	16'000.00		10'000.00		7'239.70	
3101.03	Verbrauchsmaterial Fahrzeuge, Maschinen und Werkzeuge	45'000.00		48'000.00		48'497.26	
3101.04	Betriebs- und Verbrauchsmaterial Strassensignalisation	2'500.00		2'500.00		2'446.10	
3101.05	Betriebs- und Verbrauchsmaterial Friedhofanlage	3'500.00		3'500.00		1'184.80	
3101.10	Betriebs- und Verbrauchsmaterial	52'000.00		40'000.00		32'491.54	
3101.20	Bau-, Unterhalts- und Verbrauchsmaterial	5'000.00		5'000.00			
3101.30	Bau-, Unterhalts- und Verbrauchsmaterial	5'000.00		5'000.00		5'293.94	
3101.31	Kehrriechtsäcke und Gebührenmarken	5'500.00		10'500.00		4'852.64	
3102	Drucksachen, Publikationen	32'450.00		44'850.00		29'306.80	
3102.01	Drucksachen, Publikationen	29'750.00		41'150.00		27'935.95	
3102.30	Drucksachen, Publikationen	2'700.00		3'700.00		1'370.85	
3103	Fachliteratur, Zeitschriften	2'350.00		2'450.00		1'434.00	
3103.01	Fachliteratur, Zeitschriften	2'350.00		2'450.00		1'434.00	

Erfolgsrechnung

Gliederung nach Sachgruppen		Budget 2026		Budget 2025		Rechnung 2024	
Konto	Bezeichnung	Aufwand	Ertrag	Aufwand	Ertrag	Aufwand	Ertrag
3104	Lehrmittel	229'600.00		231'500.00		229'116.09	
3104.01	Schul- / Büromaterial und Drucksachen	164'300.00		165'800.00		170'926.20	
3104.02	Verbrauchsmaterial textiles Gestalten	13'500.00		13'500.00		10'665.19	
3104.03	Verbrauchsmaterial technisches Gestalten	12'500.00		13'500.00		14'105.40	
3104.05	Anschaffungen Bibliothek	4'300.00		4'300.00		3'916.70	
3104.07	Schul- / Büromaterial und Drucksachen IBEM	1'300.00		1'300.00		302.85	
3104.08	Verbrauchsmaterial textiles/technisches Gestalten	21'000.00		21'000.00		18'344.71	
3104.09	Schulmaterial und Lehrmittel Integrative Förderung IBEM	500.00		500.00		489.00	
3104.10	Schulmaterial Logopädie IBEM	1'200.00		1'000.00		849.80	
3104.11	Schulmaterial Psychomotorik IBEM	1'000.00		1'000.00		750.14	
3104.13	Schulmaterial Schulsozialarbeit	4'000.00		3'600.00		3'080.15	
3104.14	Schulmaterial RIK+	6'000.00		6'000.00		5'685.95	
3105	Lebensmittel	33'845.00		39'045.00		21'103.15	
3105.01	Lebensmittel Hauswirtschaft	23'900.00		29'100.00		19'606.75	
3105.02	Lebensmittel WAH RIK+	9'945.00		9'945.00		1'496.40	
3109	Übriger Material- und Warenaufwand	21'100.00		21'900.00		14'953.73	
3109.01	Übriger Material- und Warenaufwand	20'500.00		21'300.00		14'374.23	
3109.02	Übriger Material- und Warenaufwand RIK+	600.00		600.00		579.50	
311	Nicht aktivierbare Anlagen	465'155.00		450'895.00		370'511.65	
3110	Büromöbel und Geräte	115'350.00		116'995.00		58'557.79	
3110.01	Anschaffung Büromöbel und Geräte	115'350.00		116'995.00		58'557.79	
3111	Maschinen, Geräte und Fahrzeuge	128'605.00		102'100.00		132'500.69	
3111.01	Anschaffung Maschinen, Geräte und Fahrzeuge	122'605.00		93'100.00		119'259.48	
3111.10	Anschaffung Mobilien			1'000.00		6'029.83	
3111.11	Anschaffung Wasserzähler	5'000.00		8'000.00		6'421.37	
3111.20	Anschaffungen Maschinen, Geräte und Fahrzeuge	1'000.00				790.01	
3112	Kleider, Wäsche, Vorhänge	41'400.00		41'000.00		14'988.65	
3112.01	Anschaffung Kleider	41'400.00		41'000.00		14'988.65	
3113	Hardware	103'500.00		122'500.00		148'315.57	
3113.01	Anschaffung Hardware	98'000.00		121'000.00		144'982.15	
3113.02	Anschaffung Hardware RIK+	2'500.00		1'500.00		557.10	
3113.10	Anschaffung Hardware	3'000.00				2'776.32	

Erfolgsrechnung

Gliederung nach Sachgruppen		Budget 2026		Budget 2025		Rechnung 2024	
Konto	Bezeichnung	Aufwand	Ertrag	Aufwand	Ertrag	Aufwand	Ertrag
3118	Immateriellen Anlagen	60'000.00		56'000.00			
3118.01	Anschaffung Software	60'000.00		56'000.00			
3119	Übrige nicht aktivierbare Anlagen	16'300.00		12'300.00		16'148.95	
3119.01	Übrige nicht aktivierbare Anlagen	16'300.00		12'300.00		16'148.95	
312	Ver- und Entsorgung Liegenschaften Verwaltungsverm..	524'250.00		529'400.00		524'097.01	
3120	Ver- und Entsorgung Liegenschaften Verwaltungsverm..	524'250.00		529'400.00		524'097.01	
3120.01	Ver- und Entsorgung Liegenschaften VV	430'250.00		433'400.00		425'978.90	
3120.02	Energie Strassenbeleuchtung	32'000.00		32'000.00		31'131.85	
3120.10	Ver- und Entsorgung Liegenschaften VV	59'000.00		59'000.00		64'364.53	
3120.20	Ver- und Entsorgung Liegenschaften VV	3'000.00		5'000.00		2'621.73	
313	Dienstleistungen und Honorare	1'782'470.00		1'739'754.00		1'585'849.96	
3130	Dienstleistungen Dritter	1'490'730.00		1'348'864.00		1'403'656.00	
3130.01	Telefon, Porti, Post- und Bankspesen	96'960.00		99'190.00		94'478.09	
3130.02	Mitglieder-, Verbands- und sonstige Beiträge	190'820.00		181'760.00		186'114.13	
3130.03	Allgemeiner Sachaufwand, Dienstleistungen Dritter	340'750.00		328'300.00		431'254.05	
3130.04	Gebühren Fremdenpolizei	30'000.00		30'000.00		32'301.80	
3130.05	Gebühren Einbürgerungen	4'000.00		4'000.00		2'300.00	
3130.06	Gebühren Zivilstandsämter	500.00		3'500.00		234.80	
3130.07	Gebühren Baubewilligungen	80'000.00		70'000.00		69'428.40	
3130.08	Schülertransporte	121'400.00		93'614.00		76'947.05	
3130.10	Dienstleistungen Dritter, Allgemeiner Sachaufwand	87'000.00		50'000.00		21'112.97	
3130.11	Katasternachführung	12'000.00		12'000.00		10'264.48	
3130.20	Dienstleistungen Dritter, Allgemeiner Sachaufwand	76'500.00		55'000.00		42'472.15	
3130.30	Dienstleistungen Dritter, Allgemeiner Sachaufwand	4'300.00		5'000.00		13'592.00	
3130.32	Grüngutentsorgung, Abfuhr- und Deponiekosten	130'000.00		100'000.00		121'317.40	
3130.33	Sammel- und Transportkosten ordentliche Kehrriichtabfuhr	130'000.00		130'000.00		127'349.12	
3130.34	Deponiegebühren Hauskehrriicht	150'000.00		150'000.00		147'736.48	
3130.35	Altpapiersammlungen, Entschädigung Schulen	5'000.00		5'000.00		4'340.60	
3130.36	Häckseldienst	3'000.00		5'000.00		2'671.13	
3130.37	Altglasentsorgung	1'500.00		2'000.00		1'087.42	
3130.38	Entsorgung Sonderabfall	27'000.00		24'500.00		18'653.93	
3131	Planungen und Projektierungen Dritter	22'000.00		17'000.00		8'004.12	
3131.01	Planungen und Projektierungen Dritter	2'000.00		2'000.00			

Erfolgsrechnung

Gliederung nach Sachgruppen		Budget 2026		Budget 2025		Rechnung 2024	
Konto	Bezeichnung	Aufwand	Ertrag	Aufwand	Ertrag	Aufwand	Ertrag
3131.20	Planungen und Projektierung Dritter	20'000.00		15'000.00		8'004.12	
3132	Honor.ext.Berater,Gutachter,Fachexp.etc.	127'300.00		232'000.00		40'389.74	
3132.01	Honorare für externe Berater, Fachexperten	127'300.00		217'000.00		32'936.22	
3132.20	Allg. Verwaltungsaufwand, Dienstleistungen, Honorare			15'000.00		7'453.52	
3134	Sachversicherungsprämien	130'640.00		124'890.00		117'599.70	
3134.01	Sachversicherungen	122'740.00		117'190.00		110'244.40	
3134.10	Sachversicherungen	7'900.00		7'700.00		7'355.30	
3137	Steuern und Abgaben	11'800.00		17'000.00		16'200.40	
3137.01	Steuern und Abgaben	11'800.00		17'000.00		16'200.40	
314	Baulicher Unterhalt und betrieblicher Unterhalt	1'029'680.00		753'450.00		772'583.07	
3140	Unterhalt an Grundstücken	51'000.00		68'200.00		37'530.25	
3140.01	Unterhalt an Grundstücken	36'000.00		50'200.00		22'541.40	
3140.03	Baulicher Unterhalt Dritter für Anlage inkl. Mulden und	13'000.00		16'000.00		12'984.80	
3140.05	Dienstleistungen Dritter für Bepflanzungen	1'000.00		1'000.00		1'192.05	
3140.06	Grabpflege für Dritte	1'000.00		1'000.00		812.00	
3141	Unterhalt Strassen/Verkehrswege	214'000.00		232'000.00		250'253.95	
3141.01	Unterhalt Strassen	130'000.00		150'000.00		126'413.30	
3141.02	Unterhalt Strassenmarkierung	12'000.00		12'000.00		2'769.15	
3141.03	Unterhalt Schneeräumung	42'000.00		30'000.00		25'219.00	
3141.04	Unterhalt öffentliche Beleuchtung	30'000.00		40'000.00		95'852.50	
3142	Unterhalt Wasserbau	43'000.00		15'000.00		46'854.60	
3142.01	Unterhalt Wasserbau	43'000.00		15'000.00		46'854.60	
3143	Unterhalt übrige Tiefbauten	117'000.00		87'000.00		120'253.97	
3143.10	Dienstleistungen Dritter für baulichen Unterhalt	70'000.00		50'000.00		78'054.90	
3143.11	Dienstleistungen Dritter für Unterhalt und Reparaturen	17'000.00		17'000.00		15'412.99	
3143.20	Dienstleistungen Dritter für baulichen Unterhalt	30'000.00		20'000.00		26'786.08	
3144	Unterhalt Hochbauten, Gebäude	604'680.00		351'250.00		317'690.30	
3144.01	Unterhalt Hochbauten, Gebäude Lieg VV	604'680.00		351'250.00		317'690.30	
315	Unterhalt Mobilien und immaterielle Anlagen	310'450.00		353'100.00		261'469.44	

Erfolgsrechnung

Gliederung nach Sachgruppen		Budget 2026		Budget 2025		Rechnung 2024	
Konto	Bezeichnung	Aufwand	Ertrag	Aufwand	Ertrag	Aufwand	Ertrag
3150	Unterhalt Büromöbel und Geräte	4'400.00		8'400.00		1'655.90	
3150.01	Unterhalt Büromöbel und Bürogeräte (exkl. Computer, Druc..	4'400.00		8'400.00		1'655.90	
3151	Unterhalt Apparate,Maschinen,Geräte,Fahrzeuge,Werk..	104'850.00		104'000.00		92'280.54	
3151.01	Unterhalt Maschinen, Geräte, Fahrzeuge, Werkzeug	101'350.00		98'000.00		90'645.15	
3151.10	Dienstleistungen Dritter für Unterhalt und Reparaturen	3'500.00		6'000.00		1'635.39	
3153	Informatik-Unterhalt (Hardware)	10'000.00		10'000.00		851.30	
3153.01	Unterhalt Hardware	10'000.00		10'000.00		851.30	
3158	Unterhalt immaterielle Anlagen	191'200.00		230'700.00		166'681.70	
3158.01	Unterhalt Software	191'200.00		230'700.00		166'681.70	
316	Mieten, Leasing, Pachten, Benützungsgebühren	198'470.00		194'335.00		182'823.20	
3160	Miete und Pacht Liegenschaften	159'770.00		157'435.00		143'995.60	
3160.01	Mieten und Benützungsgebühren Liegenschaften	159'770.00		157'435.00		143'995.60	
3161	Mieten, Benützungskosten Anlagen	9'700.00		8'700.00		12'757.25	
3161.01	Mieten und Benützungsgebühren von Mobilien, Maschinen ..	9'700.00		8'700.00		12'757.25	
3162	Raten für operatives Leasing	29'000.00		28'200.00		26'070.35	
3162.01	Leasingraten von Sachanlagen	29'000.00		28'200.00		26'070.35	
317	Spesenentschädigungen	203'525.00		230'165.00		157'611.21	
3170	Reisekosten und Spesen	69'750.00		76'340.00		41'644.56	
3170.01	Reisekosten und Spesen	68'750.00		75'340.00		41'574.66	
3170.02	Reisekosten und Spesen SSA					69.90	
3170.10	Spesenentschädigungen	1'000.00		1'000.00			
3171	Exkursionen, Schulreisen und Lager	133'775.00		153'825.00		115'966.65	
3171.01	Exkursionen, Schulreisen und Lager	95'875.00		121'825.00		81'715.80	
3171.02	Schulkosten Campus Perspektiven	33'000.00		30'000.00		32'000.05	
3171.03	Exkursionen, Schulreisen und Lager RIK+	4'900.00		2'000.00		2'250.80	
318	Wertberichtigungen auf Forderungen	188'100.00		180'150.00		173'978.51	
3180	Wertberichtigungen auf Forderungen	40'000.00		36'000.00		27'810.00	
3180.01	Wertberichtigungen auf Forderungen (Delkredere)	40'000.00		30'000.00		41'610.00	

Erfolgsrechnung

Gliederung nach Sachgruppen		Budget 2026		Budget 2025		Rechnung 2024	
Konto	Bezeichnung	Aufwand	Ertrag	Aufwand	Ertrag	Aufwand	Ertrag
3180.10	Wertberichtigung gefährdeter Guthaben			6'000.00			
3180.20	Wertberichtigung gefährdeter Guthaben					-10'900.00	
3180.30	Wertberichtigung gefährdeter Guthaben					-2'900.00	
3181	Tatsächliche Forderungsverluste	148'100.00		144'150.00		146'168.51	
3181.01	Tatsächliche Forderungsverluste	146'800.00		141'150.00		144'975.39	
3181.10	Tatsächliche Forderungsverluste Wasserversorgung			1'000.00		3.97	
3181.20	Tatsächliche Forderungsverluste Abwasserentsorgung			1'000.00		-45.37	
3181.30	Tatsächliche Forderungsverluste Abfallentsorgung	1'300.00		1'000.00		1'234.52	
319	Verschiedener Betriebsaufwand	45'000.00		55'500.00		39'293.50	
3199	Übriger Betriebsaufwand	45'000.00		55'500.00		39'293.50	
3199.01	Übriger Betriebsaufwand	45'000.00		54'500.00		39'293.50	
3199.30	Vorsteuerkürzungen MWST			1'000.00			
33	Abschreibungen Verwaltungsvermögen	2'190'128.00		2'265'980.00		2'192'490.15	
330	Sachanlagen VV	2'031'864.00		2'152'180.00		1'932'626.58	
3300	Planmässige Abschreibungen Sachanlagen	2'031'864.00		2'152'180.00		1'932'626.58	
3300.10	Planmässige Abschreibungen Strassen / Verkehrswege VV	193'808.00		193'400.00		141'807.42	
3300.20	Planmässige Abschreibungen Wasserbau VV	28'413.00		28'900.00		28'412.80	
3300.30	Planmässige Abschreibungen übriger Tiefbauten VV	151'042.00		157'400.00		103'040.55	
3300.40	Planmässige Abschreibungen Hochbauten VV	694'140.00		702'650.00		648'138.96	
3300.60	Planmässige Abschreibungen Mobilien VV	169'433.00		259'600.00		203'775.75	
3300.90	Planmässige Abschreibungen übrige Sachanlagen	42'187.00		51'900.00		49'603.10	
3300.91	Planmässige Abschreibungen VV HRM1 (12 Jahre)	752'841.00		758'330.00		757'848.00	
332	Abschreibungen immaterielle Anlagen	158'264.00		113'800.00		259'863.57	
3320	Planmässige Abschreibungen immaterielle Anlagen	158'264.00		113'800.00		259'863.57	
3320.90	Planmässige Abschreibungen übrige immaterielle Anlagen	158'264.00		113'800.00		259'863.57	
34	Finanzaufwand	432'800.00		728'050.00		528'855.04	
340	Zinsaufwand	195'000.00		256'750.00		295'815.03	
3401	Verzinsung kurzfristige Finanzverbindlichkeiten	150'000.00		200'000.00		249'938.03	
3401.01	Zinsen kurzfristige Schulden	150'000.00		200'000.00		249'938.03	

Erfolgsrechnung

Gliederung nach Sachgruppen		Budget 2026		Budget 2025		Rechnung 2024	
Konto	Bezeichnung	Aufwand	Ertrag	Aufwand	Ertrag	Aufwand	Ertrag
3406	Verzinsung langfristige Finanzverbindlichkeiten	26'600.00		26'600.00		26'500.00	
3406.01	Zinsen langfristige Schulden	26'600.00		26'600.00		26'500.00	
3409	Übrige Passivzinsen	18'400.00		30'150.00		19'377.00	
3409.01	Übrige Passivzinsen	18'400.00		30'150.00		19'377.00	
343	Liegenschaftsaufwand Finanzvermögen	230'800.00		462'300.00		195'775.51	
3430	Baulicher Unterhalt Liegenschaften FV	132'450.00		382'450.00		100'028.21	
3430.01	Baulicher Unterhalt Liegenschaften FV	132'450.00		382'450.00		100'028.21	
3431	Nicht baulicher Unterhalt Liegenschaften FV	25'000.00		63'350.00		24'599.45	
3431.01	Nicht baulicher Unterhalt Liegenschaften FV	25'000.00		63'350.00		24'599.45	
3439	Übriger Liegenschaftsaufwand FV	73'350.00		16'500.00		71'147.85	
3439.01	Übriger Liegenschaftsaufwand FV	59'500.00				56'619.05	
3439.02	Verbrauchsmaterial	3'000.00		3'600.00		2'893.10	
3439.03	Versicherungsprämien	10'250.00		12'300.00		11'436.30	
3439.04	Telefongebühren	600.00		600.00		199.40	
344	Wertberichtigungen Anlagen FV					30'667.00	
3440	Wertberichtigungen Finanzanlagen FV					30'667.00	
3440.01	Wertberichtigungen Finanzanlagen FV					30'667.00	
349	Verschiedener Finanzaufwand	7'000.00		9'000.00		6'597.50	
3499	Übriger Finanzaufwand	7'000.00		9'000.00		6'597.50	
3499.02	Vergütungszinsen an Steuerpflichtige	7'000.00		9'000.00		6'597.50	
35	Einlagen in Fonds und Spezialfinanzierungen	1'132'255.00		1'000'200.00		1'132'255.49	
351	Einlagen in Fonds und Spezialfinanzierungen im EK	1'132'255.00		1'000'200.00		1'132'255.49	
3510	Einlagen in Spezialfinanzierungen EK	1'132'255.00		1'000'200.00		1'132'255.49	
3510.11	Einlage WE in SF Wasser	315'130.00		326'000.00		243'900.79	
3510.12	Einlage WE in SF Abwasser	417'125.00		274'200.00		366'094.90	
3510.51	Einlage Anschlussgebühren in WE SF Wasser	100'000.00		100'000.00		171'229.70	
3510.52	Einlage Anschlussgebühren in WE SF Abwasser	300'000.00		300'000.00		351'030.10	

Erfolgsrechnung

Gliederung nach Sachgruppen		Budget 2026		Budget 2025		Rechnung 2024	
Konto	Bezeichnung	Aufwand	Ertrag	Aufwand	Ertrag	Aufwand	Ertrag
36	Transferaufwand	12'399'915.00		12'148'402.40		11'750'972.97	
361	Entschädigungen an Gemeinwesen	6'664'186.00		6'474'812.00		6'553'120.50	
3611	Entschädigungen an Kantone und Konkordate	6'116'296.00		5'979'472.00		6'087'004.05	
3611.01	Entschädigungen an Kanton	6'116'296.00		5'979'472.00		6'087'004.05	
3612	Entschädigungen an Gemeinden und Gemeindeverbän..	547'890.00		495'340.00		466'116.45	
3612.01	Entschädigungen an Gemeinden und Gemeindeverbände	265'150.00		230'450.00		176'812.60	
3612.11	SF / interne Verrechnung Dienstleistungen	21'000.00		5'500.00		19'853.05	
3612.12	SF / interne Verrechnung Pacht, Mieten, Benützungskosten	36'740.00		37'090.00		37'040.00	
3612.13	SF / interne Verrechnung Betriebs- und Verwaltungskosten	225'000.00		222'300.00		232'410.80	
362	Finanz- und Lastenausgleich	1'380'240.00		1'408'438.00		1'327'865.20	
3621	Finanz- und Lastenausgleich an Kanton	1'380'240.00		1'408'438.00		1'327'865.20	
3621.01	Finanz- und Lastenausgleich an Kanton	435'228.00		449'844.00		401'360.20	
3621.60	Gemeindeanteil LA neue Aufgabenteilung	945'012.00		958'594.00		926'505.00	
363	Beiträge an Gemeinwesen und Dritte	4'306'391.00		4'215'952.40		3'820'889.27	
3631	Beiträge an Kantone und Konkordate	1'275'668.00		1'361'983.00		1'241'274.55	
3631.01	Beiträge an Kanton	1'246'368.00		1'332'483.00		1'213'114.00	
3631.10	Wasserzins an Kanton	29'300.00		29'500.00		28'160.55	
3632	Beiträge an Gemeinden und Gemeindeverbände	890'893.00		862'281.00		708'462.86	
3632.01	Beiträge an Gemeinden	384'793.00		358'681.00		310'845.57	
3632.02	Beiträge an Gemeindeverbände	469'100.00		468'600.00		367'309.50	
3632.11	Kostenbeiträge an Gemeinden	9'000.00		9'000.00		3'761.42	
3632.30	Beitrag an Gemeinde Rohrbach für Kadaversammelstelle	20'000.00		20'000.00		21'941.40	
3632.31	Beiträge an Deponien Gemeinden	8'000.00		6'000.00		4'604.97	
3635	Beiträge an private Unternehmungen	1'142'500.00		1'090'000.00		1'106'515.21	
3635.01	Beiträge an private Unternehmungen	392'500.00		390'000.00		399'937.45	
3635.20	Beitrag an ZALA AG	750'000.00		700'000.00		706'577.76	
3636	Beiträge an private Organisationen ohne Erwerbszweck	924'830.00		878'688.40		756'795.15	
3636.01	Beiträge an private Organisationen ohne Erwerbszweck	924'830.00		878'688.40		756'795.15	

Erfolgsrechnung

Gliederung nach Sachgruppen		Budget 2026		Budget 2025		Rechnung 2024	
Konto	Bezeichnung	Aufwand	Ertrag	Aufwand	Ertrag	Aufwand	Ertrag
3637	Beiträge an private Haushalte	72'500.00		23'000.00		7'841.50	
3637.01	Beiträge an private Haushalte	72'500.00		23'000.00		7'841.50	
366	Abschreibungen Investitionsbeiträge	49'098.00		49'200.00		49'098.00	
3660	Planmässige Abschreibungen Investitionsbeiträge	49'098.00		49'200.00		49'098.00	
3660.10	Planmässige Abschreibungen Investitionsbeiträge an Kanton	6'960.00		7'000.00		6'960.00	
3660.50	Planmässige Abschreibungen Investitionsbeiträge an private	29'660.00		29'700.00		29'660.00	
3660.70	Planmässige Abschreibungen Investitionsbeiträge	12'478.00		12'500.00		12'478.00	
38	Ausserordentlicher Aufwand	185'500.00		188'400.00		421'673.00	
389	Einlagen in das Eigenkapital	185'500.00		188'400.00		421'673.00	
3893	Einlagen in Vorfinanzierungen des EK	185'500.00		188'400.00		185'609.00	
3893.01	Einlagen in Vorfinanzierungen des EK	185'500.00		188'400.00		185'609.00	
3894	Einlagen in finanzpolitische Reserven					236'064.00	
3894.01	Einlage in finanzpolitische Reserven					236'064.00	
39	Interne Verrechnungen	957'635.00		1'114'985.00		1'067'654.92	
391	Dienstleistungen	376'200.00		470'100.00		392'176.95	
3910	Interne Verrechnung von Dienstleistungen	376'200.00		470'100.00		392'176.95	
3910.01	Interne Verrechnung von Dienstleistungen	5'000.00		2'000.00		4'456.90	
3910.02	Interne Verrechnung von Dienstleistungen Werkhofpersonal	371'200.00		468'100.00		387'720.05	
392	Pacht, Mieten, Benützungskosten	411'265.00		429'975.00		516'407.02	
3920	Interne Verrechnung von Pacht, Mieten, Benützungsko..	411'265.00		429'975.00		516'407.02	
3920.01	Interne Verrechnung von Pacht, Mieten und Benützungsko..	411'265.00		429'975.00		516'407.02	
393	Betriebs- und Verwaltungskosten	70'980.00		64'480.00		61'883.95	
3930	Interne Verrechnung von Betriebs- und Verwaltungsko..	70'980.00		64'480.00		61'883.95	
3930.01	Interne Verrechnung von Betriebs- und Verwaltungskosten	70'980.00		64'480.00		61'883.95	
394	Kalk. Zinsen + Finanzerfolg	99'190.00		150'430.00		97'187.00	

Erfolgsrechnung

Gliederung nach Sachgruppen		Budget 2026		Budget 2025		Rechnung 2024	
Konto	Bezeichnung	Aufwand	Ertrag	Aufwand	Ertrag	Aufwand	Ertrag
3940	Interne Verrechnung von kalk. Zinsen und Finanzerfolg	99'190.00		150'430.00		97'187.00	
3940.01	Interne Verrechnung von kalk. Zinsen + Finanzerfolg	99'190.00		150'430.00		97'187.00	
4	Ertrag		27'046'484.00		26'412'527.00		26'318'318.29
40	Fiskalertrag		12'951'107.00		11'851'859.00		12'444'775.70
400	Direkte Steuern natürliche Personen		9'866'967.00		9'223'838.00		9'166'579.90
4000	Einkommenssteuern natürliche Personen		8'511'650.00		7'909'067.00		7'920'892.00
4000.01	Einkommenssteuer		8'500'250.00		7'919'167.00		7'898'000.05
4000.20	Nachsteuern und Bussen Einkommenssteuer		5'000.00				5'934.10
4000.40	Aktive Steuerauscheidungen Einkommen		122'900.00		110'300.00		125'863.30
4000.50	Passive Steuerauscheidungen Einkommen		-112'200.00		-116'000.00		-103'179.75
4000.60	Pauschale Steueranrechnung natürliche Personen		-5'300.00		-4'400.00		-6'705.70
4000.80	Lotteriegewinnsteuern		1'000.00				980.00
4001	Vermögenssteuern natürliche Personen		1'019'817.00		984'771.00		950'674.00
4001.01	Vermögenssteuern		1'022'717.00		988'871.00		950'257.30
4001.40	Aktive Steuerauscheidungen Vermögenssteuern		42'400.00		36'500.00		44'265.35
4001.50	Passive Steuerauscheidungen Vermögenssteuern		-45'300.00		-40'600.00		-43'848.65
4002	Quellensteuern natürliche Personen		335'500.00		330'000.00		295'013.90
4002.01	Quellensteuer		333'500.00		330'000.00		292'772.50
4002.11	Quellensteuer ausserhalb der Ertragsabrechnung (BGSA, ...)		2'000.00				2'241.40
401	Direkte Steuern juristische Personen		1'187'000.00		913'121.00		1'409'406.60
4010	Gewinnsteuern juristische Personen		1'180'500.00		902'474.00		1'403'588.15
4010.01	Gewinnsteuern		1'100'400.00		825'574.00		1'310'577.75
4010.40	Aktive Steuerauscheidungen Gewinnsteuern		328'300.00		265'200.00		351'126.20
4010.50	Passive Steuerauscheidungen Gewinnsteuern		-248'200.00		-188'300.00		-258'115.80
4011	Kapitalsteuern juristische Personen		6'500.00		10'147.00		5'818.45
4011.01	Kapitalsteuern		5'400.00		8'547.00		5'903.10
4011.40	Aktive Steuerauscheidungen Kapitalsteuern		1'400.00		2'200.00		509.10
4011.50	Passive Steuerauscheidungen Kapitalsteuern		-300.00		-600.00		-593.75
4019	Übrige direkte Steuern juristische Personen				500.00		
4019.01	Holdingsteuern				500.00		

Erfolgsrechnung

Gliederung nach Sachgruppen		Budget 2026		Budget 2025		Rechnung 2024	
Konto	Bezeichnung	Aufwand	Ertrag	Aufwand	Ertrag	Aufwand	Ertrag
402	Übrige direkte Steuern		1'866'900.00		1'685'400.00		1'839'269.20
4021	Grundsteuern		1'164'400.00		1'145'400.00		1'136'038.35
4021.01	Liegenschaftssteuer		733'600.00		721'600.00		723'163.30
4021.02	Liegenschaftssteuern JP		430'800.00		423'800.00		412'875.05
4022	Vermögensgewinnsteuern		645'000.00		500'000.00		666'604.75
4022.01	Grundstückgewinnsteuern		335'000.00		200'000.00		332'050.35
4022.10	Sonderveranlagungen		310'000.00		300'000.00		334'554.40
4024	Erbschafts- und Schenkungssteuern		35'000.00		40'000.00		11'339.05
4024.01	Erbschaftssteuer		35'000.00		40'000.00		11'339.05
4029	Eingang abgeschriebene Steuern		22'500.00				25'287.05
4029.01	Eingang abgeschriebener Steuern		22'500.00				25'287.05
403	Besitz- und Aufwandsteuern		30'240.00		29'500.00		29'520.00
4033	Hundesteuer		30'240.00		29'500.00		29'520.00
4033.01	Hundetaxe		30'240.00		29'500.00		29'520.00
41	Regalien und Konzessionen		305'000.00		325'000.00		331'146.23
412	Konzessionen		305'000.00		325'000.00		331'146.23
4120	Konzessionen		305'000.00		325'000.00		331'146.23
4120.01	Konzessionen		305'000.00		325'000.00		331'146.23
42	Entgelte		4'520'400.00		4'393'460.00		4'574'903.42
420	Ersatzabgaben		236'000.00		230'000.00		215'631.95
4200	Ersatzabgaben		236'000.00		230'000.00		215'631.95
4200.01	Feuerwehersatzabgabe		236'000.00		230'000.00		234'677.15
4200.03	Parkplatzersatzabgabe						-19'045.20
421	Gebühren für Amtshandlungen		249'500.00		202'500.00		246'863.05
4210	Gebühren für Amtshandlungen		249'500.00		202'500.00		246'863.05

Erfolgsrechnung

Gliederung nach Sachgruppen		Budget 2026		Budget 2025		Rechnung 2024	
Konto	Bezeichnung	Aufwand	Ertrag	Aufwand	Ertrag	Aufwand	Ertrag
4210.01	Gebühren für Amtshandlungen		23'500.00		26'500.00		19'809.30
4210.03	Gebühren Amtliche Vermessung		10'000.00				
4210.04	Gebühren Einwohnerkontrolle		50'000.00		50'000.00		51'769.80
4210.05	Gebühren Einbürgerungen		6'000.00		6'000.00		3'150.00
4210.07	Gebühren Baubewilligungen		160'000.00		120'000.00		172'133.95
424	Benützungsgebühren u.Dienstleistungen		3'781'600.00		3'681'000.00		3'825'661.97
4240	Benützungsgebühren und Dienstleistungen		3'781'600.00		3'681'000.00		3'825'661.97
4240.01	Benützungsgebühren und Dienstleistungen		233'500.00		215'900.00		217'430.11
4240.02	Gebühren für Familiengräber		5'500.00		5'500.00		
4240.03	Bestattungsgebühren für Auswärtige		1'000.00		2'000.00		350.00
4240.04	Benützungsgebühren Leichenhalle		400.00		600.00		160.00
4240.05	Gebühren für Schriftplatten und Namensschilder		1'200.00		1'500.00		1'020.00
4240.06	Bestattungsgebühren Einheimische		12'000.00		9'500.00		16'500.00
4240.10	Dienstleistungsertrag Wasser		25'000.00		25'000.00		20'113.50
4240.12	Verbrauchsgebühren Wasser		400'000.00		400'000.00		365'711.05
4240.13	Grundgebühren Wasser		600'000.00		600'000.00		572'973.35
4240.20	Verbrauchsgebühren Abwasser		530'000.00		500'000.00		533'686.05
4240.21	Grundgebühren Abwasser		840'000.00		800'000.00		844'860.65
4240.22	Gebühren Grosseinleiter Abwasser		60'000.00		50'000.00		50'000.00
4240.30	Gebühren Hauskehricht, Säcke, Container		300'000.00		300'000.00		306'523.76
4240.31	Grundgebühren Kehricht		290'000.00		290'000.00		291'708.00
4240.32	Gebühren Häckseldienst		3'000.00		5'000.00		2'424.60
4240.33	Gebühren Grüngut		60'000.00		56'000.00		58'988.00
4240.34	Gebühren Kadaversammelstelle		20'000.00		20'000.00		19'180.40
4240.35	Dienstleistungsertrag Abfall						1'772.70
4240.51	Anschlussgebühren Wasser		100'000.00		100'000.00		171'229.70
4240.52	Anschlussgebühren Abwasser		300'000.00		300'000.00		351'030.10
425	Erlös aus Verkäufen		44'200.00		51'700.00		49'253.05
4250	Verkäufe		44'200.00		51'700.00		49'253.05
4250.01	Erlös aus Verkäufen		19'200.00		26'700.00		26'491.05
4250.12	Materialverkauf		20'000.00		20'000.00		19'364.10
4250.31	Verkaufserlös Altpapier		5'000.00		5'000.00		3'397.90
426	Rückererstattungen		143'700.00		167'860.00		192'773.40
4260	Rückerstattungen und Kostenbeteiligungen Dritter		143'700.00		167'860.00		192'773.40

Erfolgsrechnung

Gliederung nach Sachgruppen		Budget 2026		Budget 2025		Rechnung 2024	
Konto	Bezeichnung	Aufwand	Ertrag	Aufwand	Ertrag	Aufwand	Ertrag
4260.01	Rückerstattungen und Kostenbeteiligungen Dritter		88'700.00		112'860.00		150'427.89
4260.10	Rückerstattungen Wasserversorgung		10'000.00		10'000.00		4'400.00
4260.21	Beitrag an Unterhalt Sammelkanäle		25'000.00		25'000.00		27'297.55
4260.22	Rückerstattungen ZALA AG		20'000.00		20'000.00		10'151.90
4260.30	Rückerstattungen Abfallentsorgung						496.06
427	Bussen		65'400.00		60'400.00		44'720.00
4270	Bussen		65'400.00		60'400.00		44'720.00
4270.01	Bussen		65'400.00		60'400.00		44'720.00
44	Finanzertrag		1'720'457.00		1'864'960.00		1'864'112.03
440	Zinsertrag		100'400.00		98'400.00		136'661.04
4400	Marktwertanpassungen Wertschriften		1'000.00		1'000.00		614.36
4400.01	Zinsen flüssige Mittel		1'000.00		1'000.00		614.36
4401	Zinsen Forderungen und Kontokorrente		44'000.00		31'000.00		54'970.33
4401.01	Zinsen Forderungen und Kontokorrente		1'000.00		1'000.00		12'674.88
4401.02	Verzugszinsen auf Steuern		43'000.00		30'000.00		42'295.45
4402	Zinsen kurzfristige Finanzanlagen		5'000.00		3'000.00		23'277.80
4402.01	Zinsen kurzfristige Finanzanlagen		5'000.00		3'000.00		23'277.80
4407	Zinsen langfristige Finanzanlagen		32'000.00		31'500.00		39'756.55
4407.01	Zinsen langfristige Finanzanlagen		32'000.00		31'500.00		39'756.55
4409	Übrige Zinsen von Finanzvermögen		18'400.00		31'900.00		18'042.00
4409.01	Übrige Zinsen		18'400.00		31'900.00		18'042.00
441	Realisierte Gewinne FV		150'000.00		350'000.00		158'591.00
4410	Gewinne aus Verkäufen von Finanzanlagen FV		150'000.00		350'000.00		158'591.00
4410.01	Realisierte Gewinne aus Vermögensverwaltungsmandat		150'000.00		350'000.00		158'591.00
442	Beteiligungsertrag FV		251'500.00		186'500.00		176'515.00
4420	Dividenden		251'500.00		186'500.00		176'515.00
4420.01	Dividenden aus Anlagen FV		251'500.00		186'500.00		176'515.00

Erfolgsrechnung

Gliederung nach Sachgruppen		Budget 2026		Budget 2025		Rechnung 2024	
Konto	Bezeichnung	Aufwand	Ertrag	Aufwand	Ertrag	Aufwand	Ertrag
443	Liegenschaftsertrag Finanzvermögen		394'045.00		370'570.00		360'718.75
4430	Pacht- und Mietzinse Liegenschaften FV		347'785.00		327'890.00		304'889.40
4430.01	Miet- und Pachtzinsen Liegenschaften FV		228'060.00		210'970.00		186'062.00
4430.02	Baurechtszinsen Liegenschaften FV		119'725.00		116'920.00		118'827.40
4432	Vergütung für Benützungen Liegenschaften FV		9'000.00		10'500.00		11'095.00
4432.01	Benützungsgebühren Liegenschaften FV		9'000.00		10'500.00		11'095.00
4439	Übriger Liegenschaftsertrag FV		37'260.00		32'180.00		44'734.35
4439.01	Nebenkosten Liegenschaften FV		37'260.00		32'180.00		39'686.60
4439.02	Umsatzbeteiligungen Liegenschaften FV						5'047.75
444	Wertberichtigungen Anlagen FV		500'000.00		500'000.00		546'500.19
4440	Marktwertanpassungen Wertschriften		500'000.00		500'000.00		512'700.19
4440.01	Marktwertanpassung Wertschriften FV		500'000.00		500'000.00		512'700.19
4449	Marktwertanpassungen übr.Sachanlagen						33'800.00
4449.01	Marktwertanpassungen übr. Sachanlagen						33'800.00
445	Finanzertrag aus Darlehen und Beteiligungen VV		60'550.00		93'550.00		220'549.50
4450	Erträge aus Darlehen VV		40'000.00		40'000.00		80'000.00
4450.01	Erträge aus Darlehen VV		40'000.00		40'000.00		80'000.00
4451	Erträge aus Beteiligungen VV		20'550.00		53'550.00		140'549.50
4451.01	Dividenden und andere Ausschüttungen von Gewinnanteile..		20'000.00		53'000.00		140'000.00
4451.30	AVAG, Dividende		550.00		550.00		549.50
447	Liegenschaftenertrag VV		263'962.00		265'940.00		264'576.55
4470	Pacht- und Mietzinse Liegenschaften VV		232'082.00		229'120.00		215'527.30
4470.01	Pacht- und Mietzinse Liegenschaften VV		232'082.00		229'120.00		215'527.30
4472	Vergütung für Benützungen Liegenschaften VV		10'700.00		16'060.00		26'384.00
4472.01	Vergütung für Benützungen Liegenschaften VV		10'700.00		16'060.00		26'384.00
4479	Übrige Erträge Liegenschaften VV		21'180.00		20'760.00		22'665.25

Erfolgsrechnung

Gliederung nach Sachgruppen		Budget 2026		Budget 2025		Rechnung 2024	
Konto	Bezeichnung	Aufwand	Ertrag	Aufwand	Ertrag	Aufwand	Ertrag
4479.01	Übrige Erträge Liegenschaften VV		21'180.00		20'760.00		22'665.25
45	Entnahmen Fonds u.Spezialfinanzierungen		367'531.00		288'600.00		193'195.18
451	Entnahmen aus Fonds und Spezialfinanzierungen EK		367'531.00		288'600.00		193'195.18
4510	Entnahmen aus Spezialfinanzierungen des EK		367'531.00		288'600.00		193'195.18
4510.11	Entnahme WE aus SF Wasser		102'761.00		101'300.00		73'823.80
4510.12	Entnahme WE aus SF Abwasser		264'770.00		187'300.00		119'371.38
46	Transferertrag		5'581'143.00		5'702'363.00		5'166'719.86
460	Ertragsanteile		50'000.00		45'900.00		50'499.00
4600	Anteil an Bundeserträgen		50'000.00		45'900.00		50'499.00
4600.01	Ertragsanteile an Direkter Bundessteuer		50'000.00		45'900.00		50'499.00
461	Entschädigungen von Gemeinwesen		2'777'490.00		2'696'490.00		2'461'760.54
4610	Entschädigungen vom Bund		80'000.00		80'000.00		152'946.75
4610.01	Entschädigungen von Bund		80'000.00		80'000.00		152'946.75
4611	Entschädigungen von Kantonen und Konkordaten		649'000.00		564'400.00		509'211.19
4611.01	Entschädigungen von Kanton		592'000.00		507'400.00		443'733.99
4611.02	Entschädigungen von Kanton RIK+		57'000.00		57'000.00		65'477.20
4612	Entschädigungen von Gemeinden und Gemeindeverbä..		2'048'490.00		2'052'090.00		1'799'602.60
4612.01	Entschädigungen von Gemeinden		1'765'750.00		1'787'550.00		1'510'298.75
4612.11	SF / interne Verrechnung Dienstleistungen		21'000.00		5'500.00		19'853.05
4612.12	SF / interne Verrechnung Pacht, Mieten, Benützungskosten		36'740.00		36'740.00		37'040.00
4612.13	SF / interne Verrechnung Betriebs- und Verwaltungskosten		225'000.00		222'300.00		232'410.80
462	Finanz- und Lastenausgleich		2'005'375.00		2'259'698.00		1'996'737.00
4621	Finanz- und Lastenausgleich von Kantonen und Konko..		488'878.00		682'063.00		544'837.00
4621.50	Zuschuss Mindestausstattung		405'478.00		598'463.00		467'160.00
4621.60	Soziodemografischer Zuschuss		83'400.00		83'600.00		77'677.00
4622	Finanz- und Lastenausgleich von Gemeinden und Gem..		1'516'497.00		1'577'635.00		1'451'900.00
4622.70	Zuschuss Disparitätenabbau		1'516'497.00		1'577'635.00		1'451'900.00

Erfolgsrechnung

Gliederung nach Sachgruppen		Budget 2026		Budget 2025		Rechnung 2024	
Konto	Bezeichnung	Aufwand	Ertrag	Aufwand	Ertrag	Aufwand	Ertrag
463	Beiträge von Gemeinwesen und Dritten		746'278.00		698'275.00		655'854.37
4630	Beiträge vom Bund		3'500.00		3'500.00		17'674.50
4630.01	Beiträge vom Bund		3'500.00		3'500.00		17'674.50
4631	Beiträge von Kantonen und Konkordaten		29'000.00		32'200.00		46'269.45
4631.01	Beiträge von Kanton		29'000.00		32'200.00		46'269.45
4632	Beiträge von Gemeinden und Gemeindeverbänden		574'078.00		520'375.00		450'738.42
4632.01	Beiträge von Gemeinden		574'078.00		520'375.00		450'022.27
4632.02	Beiträge von Gemeindeverbände						716.15
4634	Beiträge von öffentlichen Unternehmungen		139'700.00		142'200.00		141'172.00
4634.01	Beiträge von öffentlichen Unternehmen		139'700.00		142'200.00		141'172.00
469	Übriger Transferertrag		2'000.00		2'000.00		1'868.95
4699	Rückverteilungen		2'000.00		2'000.00		1'868.95
4699.10	Rückverteilung CO2-Abgabe		2'000.00		2'000.00		1'868.95
48	Ausserordentlicher Ertrag		643'211.00		871'300.00		675'810.95
489	Entnahmen aus dem Eigenkapital		643'211.00		871'300.00		675'810.95
4893	Entnahmen aus Vorfinanzierungen des EK		80'711.00		308'800.00		113'310.95
4893.01	Entnahme aus Vorfinanzierungen des EK		80'711.00		308'800.00		113'310.95
4898	Entnahmen übriges Eigenkapital		562'500.00		562'500.00		562'500.00
4898.01	Entnahmen übriges Eigenkapital		562'500.00		562'500.00		562'500.00
49	Interne Verrechnungen		957'635.00		1'114'985.00		1'067'654.92
491	Dienstleistungen		376'200.00		470'100.00		392'176.95
4910	Interne Verrechnung von Dienstleistungen		376'200.00		470'100.00		392'176.95
4910.01	Interne Verrechnung von Dienstleistungen		5'000.00		2'000.00		4'456.90
4910.02	Interne Verrechnung von Dienstleistungen Werkhofpersonal		371'200.00		468'100.00		387'720.05
492	Pacht, Mieten, Benützungskosten		411'265.00		429'975.00		516'407.02

Erfolgsrechnung

Gliederung nach Sachgruppen		Budget 2026		Budget 2025		Rechnung 2024	
Konto	Bezeichnung	Aufwand	Ertrag	Aufwand	Ertrag	Aufwand	Ertrag
4920	Interne Verrechnung von Pacht, Mieten, Benützungsko..		411'265.00		429'975.00		516'407.02
4920.01	Interne Verrechnung von Pacht, Mieten und Benützungsko..		411'265.00		429'975.00		516'407.02
493	Betriebs- und Verwaltungskosten		70'980.00		64'480.00		61'883.95
4930	Interne Verrechnung von Betriebs- und Verwaltungsko..		70'980.00		64'480.00		61'883.95
4930.01	Interne Verrechnung von Betriebs- und Verwaltungskosten		70'980.00		64'480.00		61'883.95
494	Kalk. Zinsen + Finanzerfolg		99'190.00		150'430.00		97'187.00
4940	Interne Verrechnung von kalk. Zinsen und Finanzerfolg		99'190.00		150'430.00		97'187.00
4940.01	Interne Verrechnung von kalk. Zinsen + Finanzerfolg		99'190.00		150'430.00		97'187.00
9	Abschlusskonten	217'118.00	141'372.00	176'700.00	399'694.40	1'167'266.75	
90	Abschluss Erfolgsrechnung	217'118.00	141'372.00	176'700.00	399'694.40	1'167'266.75	
900	Abschluss Erfolgsrechnung	217'118.00	141'372.00	176'700.00	399'694.40	1'167'266.75	
9000	Ertragsüberschuss	136'648.00				1'017'049.76	
9000.01	Ertragsüberschuss Allgemeiner Haushalt	136'648.00				1'017'049.76	
9001	Aufwandüberschuss				378'213.40		
9001.01	Aufwandüberschuss Allgemeiner Haushalt				378'213.40		
9010	Abschluss SF und Fonds im EK, Ertragsüberschuss	80'470.00		176'700.00		150'216.99	
9010.01	Abschluss SF und Fonds im EK; Ertragsüberschuss					9'903.20	
9010.11	Abschluss SF Wasser; Ertragsüberschuss	80'470.00		89'200.00		106'698.52	
9010.12	Abschluss SF Abwasser; Ertragsüberschuss			81'850.00		2'117.13	
9010.13	Abschluss SF Abfall; Ertragsüberschuss			5'650.00		31'498.14	
9011	Abschluss SF und Fonds im EK, Aufwandüberschuss		141'372.00		21'481.00		
9011.01	Abschluss SF und Fonds im EK; Aufwandüberschuss		75'082.00		21'481.00		
9011.12	Abschluss SF Abwasser; Aufwandüberschuss		45'225.00				
9011.13	Abschluss SF Abfall; Aufwandüberschuss		21'065.00				

Investitionsrechnung

		Ausgaben	Budget 2026 Einnahmen	Ausgaben	Budget 2025 Einnahmen	Ausgaben	Rechnung 2024 Einnahmen
0	INVESTITIONSRECHNUNG	6'315'000.00	6'315'000.00	4'040'000.00	4'040'000.00	3'504'804.55	3'504'804.55
00	Allgemeine Verwaltung Nettoausgaben					131'250.00	56'040.00 75'210.00
02	Allgemeine Dienste Nettoausgaben					131'250.00	56'040.00 75'210.00
022	Allgemeine Dienste					131'250.00	56'040.00
0220	Allgemeine Dienste					131'250.00	56'040.00
5520.01	Aktien Anzeiger Oberaargau AG					131'250.00	
6320.01	Auflösung Anzeiger Trachselwald Plus						56'040.00
1	Öffentliche Ordnung und Sicherheit, Verteidigung Nettoausgaben	380'000.00	380'000.00	150'000.00	150'000.00	218'239.75	218'239.75
15	Feuerwehr Nettoausgaben			150'000.00	150'000.00	218'239.75	218'239.75
150	Feuerwehr			150'000.00		218'239.75	
1500	Feuerwehr			50'000.00			
5040.03	Neubau Feuerwehrmagazin			50'000.00			
1506	Regionale Feuerwehrorganisation			100'000.00		218'239.75	
5060.08	Anschaffung Rüstfahrzeug			100'000.00		218'239.75	
16	Verteidigung	380'000.00	380'000.00				
162	Zivile Verteidigung	380'000.00	380'000.00				
1620	Zivilschutz	380'000.00	380'000.00				
5030.01	Lindenstrasse 21b, ZSA, Umnutzung	380'000.00					
6310.01	Lindenstrasse 21b, ZSA, Umnutzung, Kantonsbeitrag		380'000.00				
2	Bildung Nettoausgaben	1'130'000.00		350'000.00	350'000.00	1'017'093.96	6'384.00 1'010'709.96

Investitionsrechnung

		Budget 2026		Budget 2025		Rechnung 2024	
		Ausgaben	Einnahmen	Ausgaben	Einnahmen	Ausgaben	Einnahmen
21	Obligatorische Schule	1'130'000.00		350'000.00		1'017'093.96	6'384.00
	Nettoausgaben		1'130'000.00		350'000.00		1'010'709.96
217	Schulliegenschaften	1'130'000.00		350'000.00		880'384.61	6'384.00
2170	Schulliegenschaften	1'130'000.00		350'000.00		880'384.61	6'384.00
5040.20	TH Dornacker, Ersatz sanitäre Anlagen (Duschen usw.)					638'862.56	
5040.22	SH Städtli, Sanierung Windfang					454.60	
5040.24	#SH Schwarzenbach, Ersatz Heizung					110'245.00	
5040.25	#SH Schwarzenbach, Sanierung TH-Boden inkl. Malerarbeiten					96'620.05	
5040.28	SH Schwarzenbach, Ersatz sanitäre Anlagen	150'000.00		50'000.00		9'695.20	
5040.30	*SH Hofmatt, Erweiterung			150'000.00			
5040.31	*SH Schwarzenbach, Erweiterung			150'000.00			
5040.32	Verkehrsgarten Dornacker Sanierung (Liegenschaft)					24'507.20	
5040.33	Bernstrasse 78, Ersatz Heizung	130'000.00					
5040.34	Neuhausstrasse 15, Sanierung Schwingkeller	150'000.00					
5290.01	Schulraumplanung	700'000.00					
6350.01	#TH-Dornacker, PV-Anlage Förderbeitrag Pronovo AG						6'384.00
219	Obligatorische Schule					136'709.35	
2198	Volksschule, nicht aufteilbares					136'709.35	
5290.01	Schulraumplanung					136'709.35	
3	Kultur, Sport und Freizeit, Kirche	150'000.00					
	Nettoausgaben		150'000.00				
34	Sport und Freizeit	150'000.00					
	Nettoausgaben		150'000.00				
341	Sport	150'000.00					
3410	Sport	150'000.00					
5030.01	Mobiles Kunstrasenfeld	150'000.00					
6	Verkehr und Nachrichtenübermittlung	1'516'000.00	290'000.00	1'403'000.00	250'000.00	978'565.77	32'879.90
	Nettoausgaben		1'226'000.00		1'153'000.00		945'685.87
61	Strassenverkehr	1'516'000.00	290'000.00	1'403'000.00	250'000.00	978'565.77	32'879.90

Investitionsrechnung

		Budget 2026		Budget 2025		Rechnung 2024	
		Ausgaben	Einnahmen	Ausgaben	Einnahmen	Ausgaben	Einnahmen
Nettoausgaben			1'226'000.00		1'153'000.00		945'685.87
615	Gemeindestrassen	1'516'000.00	290'000.00	1'403'000.00	250'000.00	981'336.42	
6150	Gemeindestrassen	1'516'000.00	290'000.00	1'403'000.00	250'000.00	908'326.77	
5010.10	#Hohlenstrasse, Sanierung					2'370.05	
5010.12	Silostrasse, Sanierung inkl. Trottoir-Verbreiterung (Bernstrasse - Roggenweg)			139'000.00		457'378.57	
5010.14	Bubenbergstrasse; Sanierung	550'000.00		250'000.00		38'697.60	
5010.18	Haldenstrasse; Sanierung					2'879.10	
5010.36	#Tannenweg, Sanierung Strasse					2'480.95	
5010.37	*Bubenbergstrasse, Ersatz öffentliche Beleuchtung			25'000.00			
5010.39	#Tschäppel, Erschliessung und Strassenverbreiterung					158.10	
5010.41	Silostrasse, Ersatz öffentliche Beleuchtung			51'000.00		12'545.50	
5010.43	Luzernstrasse, Sanierung Fussgängerbrücke			480'000.00		27'100.05	
5010.46	Wiesenstrasse, Sanierung Strasse	430'000.00		250'000.00		16'021.05	
5010.49	Ringstrasse, Sanierung Strasse	250'000.00		150'000.00		9'239.75	
5010.50	Verkehrsgarten Dornacker, Sanierung Belag					8'898.70	
5010.51	Bühl, Ersatz Brücke	90'000.00		58'000.00			
5010.52	#Silostrasse, BLS Bahnübergang Ersatz Schranke					71'935.00	
5010.54	Bubenbergstrasse, Sanierung öffentliche Beleuchtung	26'000.00					
5010.55	Fiechtenstrasse, Sanierung Strasse	60'000.00					
5010.56	Hofmattstrasse, Sanierung Strasse	40'000.00					
5010.57	Krummacker, Sanierung Brücke	70'000.00					
5060.02	#Ersatz Wischmaschine					258'622.35	
6370.05	Bubenbergstrasse, Beiträge Privater		290'000.00		250'000.00		
6155	Parkplätze					73'009.65	
5060.01	#Einführung Parkplatzbewirtschaftung					73'009.65	
619	Strassen, übriges					-2'770.65	32'879.90
6191	Werkhof					-2'770.65	32'879.90
5040.03	#Werkhof Kauf Industriestrasse 9					-2'770.65	
6360.01	#Neubau Werkhof, Einnahmen Solaranlage						32'879.90
7	Umweltschutz und Raumordnung	2'261'000.00	208'000.00	1'789'000.00	98'000.00	948'415.37	115'935.80
	Nettoausgaben		2'053'000.00		1'691'000.00		832'479.57
71	Wasserversorgung	1'050'000.00		895'000.00		209'472.65	18'000.00

Investitionsrechnung

		Budget 2026		Budget 2025		Rechnung 2024	
		Ausgaben	Einnahmen	Ausgaben	Einnahmen	Ausgaben	Einnahmen
Nettoausgaben			1'050'000.00		895'000.00		191'472.65
710	Wasserversorgung	1'050'000.00		895'000.00		209'472.65	18'000.00
7101	Wasserversorgung (Gemeindebetrieb)	1'050'000.00		895'000.00		209'472.65	18'000.00
5031.04	#Hohlen- bis Bubenbergstrasse; Neubau Wasserleitung					9'000.00	
5031.08	Silostrasse; Ersatz Wasserleitung			40'000.00		62'178.83	
5031.10	Bubenbergstrasse; Sanierung Wasserleitung	124'000.00		90'000.00		4'111.86	
5031.11	Wiesenstrasse; Sanierung Wasserleitung	180'000.00		100'000.00		4'622.16	
5031.28	#Tannenweg, Sanierung Wasserleitung					708.64	
5031.29	*Friloweg, Ersatz Wasserleitung			40'000.00			
5031.30	Versorgungssicherheit mit Zell, Hüswil	100'000.00		50'000.00		1'131.27	
5031.31	Kammernmoos, Erschliessung Wasserleitung					775.63	
5031.32	Innere Schlüecht, Sanierung Wasserleitung	175'000.00					
5031.35	#Eriswilstrasse, Sanierung Wasserleitung					114'348.19	
5031.36	Ringstrasse, Sanierung Wasserleitung	185'000.00		200'000.00		6'696.07	
5031.37	Langenthalstrasse, Ersatz Wasserleitung			340'000.00		5'900.00	
5031.39	Krummacker, Sanierung Brücke	50'000.00					
5031.40	Fiechtenstrasse, Sanierung Wasserleitung	36'000.00					
5031.41	Ersatz Wasserzähler (Umstellung Fernablesung)	175'000.00					
5290.01	*Überprüfung GWP			35'000.00			
5291.01	Überprüfung GWP	25'000.00					
6310.19	#Kantonsbeitrag Hydrantennetzerneuerung Hohlenstrasse						12'000.00
6310.24	#Kantonsbeitrag Hydrantennetzerweiterung Eriswilstrasse						6'000.00
72	Abwasserentsorgung	1'035'000.00	196'000.00	768'000.00	66'000.00	720'137.20	87'056.00
Nettoausgaben			839'000.00		702'000.00		633'081.20
720	Abwasserentsorgung	1'035'000.00	196'000.00	768'000.00	66'000.00	720'137.20	87'056.00
7201	Abwasserentsorgung (Gemeindebetrieb)	1'035'000.00	196'000.00	768'000.00	66'000.00	720'137.20	87'056.00
5032.03	Zustandserfassung private Abwasseranlagen (ZpA)			50'000.00		117'731.82	
5032.11	#Hohlenstrasse; Sanierung Kanalisation					2'200.60	
5032.13	Bubenbergstrasse; Sanierung	238'000.00		100'000.00		8'059.36	
5032.17	Silostrasse; Sanierung Abwasserleitung			158'000.00		555'034.93	
5032.20	Wiesenstrasse; Sanierung Abwasserleitung (Relining)	250'000.00		200'000.00		6'933.40	
5032.36	#Tannenweg, Ersatz Abwasserleitung					531.38	
5032.40	Kammernmoos, Erschliessung Abwasserleitung					2'993.64	
5032.41	GEP-Landwirtschaft Bühl	192'000.00				3'134.14	
5032.42	GEP-Landwirtschaft Schweinbrunnenberg			260'000.00			

Investitionsrechnung

		Budget 2026		Budget 2025		Rechnung 2024	
		Ausgaben	Einnahmen	Ausgaben	Einnahmen	Ausgaben	Einnahmen
5032.45	GEP-Schweinbrunnenberg	260'000.00				22'917.93	
5032.46	Fiechtenstrasse, Ersatz Abwasserleitung	16'000.00					
5032.47	Hofmattstrasse, Ersatz Abwasserleitung	15'000.00					
5292.01	GEP-Überprüfung	64'000.00				600.00	
6310.20	Kantonsbeitrag an Zustandserfassung privater Abwasseranlagen		40'000.00		50'000.00		75'500.00
6310.23	#Kantonsbeitrag an GEP Landwirtschaft Tschäppel-Nyffenegg						11'556.00
6310.24	GEP-Überarbeitung, Beiträge Dritter				16'000.00		
6310.25	GEP Bühl, Kantonsbeiträge		53'000.00				
6310.26	GEP Schweinbrunnenberg, Kantonsbeiträge		103'000.00				
73	Abfall	101'000.00	12'000.00	76'000.00	32'000.00	7'557.52	
	Nettoausgaben		89'000.00		44'000.00		7'557.52
730	Abfall	101'000.00	12'000.00	76'000.00	32'000.00	7'557.52	
7301	Abfall (Gemeindebetrieb)	101'000.00	12'000.00	76'000.00	32'000.00	7'557.52	
5033.03	Bubenbergstrasse, Abfallsammelstelle	36'000.00		16'000.00			
5033.04	Deponie Schweinbrunnen, Sanierung	65'000.00		60'000.00		7'557.52	
6300.02	Deponie Schweinbrunnen, Bundesbeitrag Sanierung		12'000.00		32'000.00		
74	Verbauungen					7'496.60	10'879.80
	Nettoeinnahmen					3'383.20	
741	Gewässerverbauungen					7'496.60	10'879.80
7410	Gewässerverbauungen					7'496.60	10'879.80
5020.08	Renaturierung Rotbach ab Ammonbrücke					7'496.60	
6310.07	#Renaturierung Rotmatt, Subvention Kanton						10'879.80
79	Raumordnung	75'000.00		50'000.00		3'751.40	
	Nettoausgaben		75'000.00		50'000.00		3'751.40
790	Raumordnung	75'000.00		50'000.00		3'751.40	
7900	Raumordnung allgemein	75'000.00		50'000.00		3'751.40	
5290.03	Richtplanverfahren 2022					3'751.40	
5290.04	Ortsplanungsrevision	75'000.00		50'000.00			

Investitionsrechnung

		Budget 2026		Budget 2025		Rechnung 2024	
		Ausgaben	Einnahmen	Ausgaben	Einnahmen	Ausgaben	Einnahmen
9	Finanzen und Steuern	878'000.00	5'437'000.00	348'000.00	3'692'000.00	211'239.70	3'293'564.85
	Nettoeinnahmen	4'559'000.00		3'344'000.00		3'082'325.15	
99	Nicht aufgeteilte Posten	878'000.00	5'437'000.00	348'000.00	3'692'000.00	211'239.70	3'293'564.85
	Nettoeinnahmen	4'559'000.00		3'344'000.00		3'082'325.15	
999	Abschluss	878'000.00	5'437'000.00	348'000.00	3'692'000.00	211'239.70	3'293'564.85
9990	Abschluss	878'000.00	5'437'000.00	348'000.00	3'692'000.00	211'239.70	3'293'564.85
5900.01	Passivierte Einnahmen	878'000.00		348'000.00		211'239.70	
6900.01	Aktivierete Ausgaben		5'437'000.00		3'692'000.00		3'293'564.85

Investitionsrechnung

		Ausgaben	Budget 2026 Einnahmen	Ausgaben	Budget 2025 Einnahmen	Ausgaben	Rechnung 2024 Einnahmen
	Investitionsrechnung	6'315'000.00	6'315'000.00	4'040'000.00	4'040'000.00	3'504'804.55	3'504'804.55
5	Investitionsausgaben	6'315'000.00		4'040'000.00		3'504'804.55	
50	Sachanlagen	4'573'000.00		3'607'000.00		3'021'254.10	
5010	Strassen/Verkehrswege	1'516'000.00		1'403'000.00		649'704.42	
5010.00	Strassen / Verkehrswege	1'516'000.00		1'403'000.00		649'704.42	
5020	Wasserbau					7'496.60	
5020.00	Wasserbau					7'496.60	
5030	Übrige Tiefbauten allgemein	530'000.00					
5030.00	Übriger Tiefbau allgemein	530'000.00					
5031	Tiefbauten Wasserversorgung	1'025'000.00		860'000.00		209'472.65	
5031.00	Tiefbauten Wasserversorgung	1'025'000.00		860'000.00		209'472.65	
5032	Tiefbauten Abwasserentsorgung	971'000.00		768'000.00		719'537.20	
5032.00	Tiefbauten Abwasserentsorgung	971'000.00		768'000.00		719'537.20	
5033	Tiefbauten Abfall	101'000.00		76'000.00		7'557.52	
5033.00	Übrige Tiefbauten Abfall	101'000.00		76'000.00		7'557.52	
5040	Hochbauten	430'000.00		400'000.00		877'613.96	
5040.00	Hochbauten allgemein	430'000.00		400'000.00		877'613.96	
5060	Mobilien			100'000.00		549'871.75	
5060.00	Mobilien, Maschinen, Geräte, Fahrzeuge allgemein			100'000.00		549'871.75	
52	Immaterielle Anlagen	864'000.00		85'000.00		141'060.75	
5290	Übrige immaterielle Anlagen	864'000.00		85'000.00		141'060.75	
5290.00	Übrige immaterielle Anlagen (Allgemeiner Haushalt)	775'000.00		85'000.00		140'460.75	
5291.00	Übrige Immaterielle Anlagen Wasserversorgung	25'000.00					
5292.00	Übrige Immaterielle Anlagen Abwasserentsorgung	64'000.00				600.00	
55	Beteiligungen und Grundkapitalien					131'250.00	

Investitionsrechnung

		Budget 2026		Budget 2025		Rechnung 2024	
		Ausgaben	Einnahmen	Ausgaben	Einnahmen	Ausgaben	Einnahmen
5520	Beteiligungen an Gemeinden und Gemeindeverbände					131'250.00	
5520.00	Beteiligungen an Gemeinden und Gemeindeverbänden					131'250.00	
59	Übertrag an Bilanz	878'000.00		348'000.00		211'239.70	
5900	Passivierte Einnahmen	878'000.00		348'000.00		211'239.70	
5900.01	Passivierte Einnahmen	878'000.00		348'000.00		211'239.70	
6	Investitionseinnahmen		6'315'000.00		4'040'000.00		3'504'804.55
63	Investitionsbeiträge für eigene Rechnung		878'000.00		348'000.00		211'239.70
6300	Investitionsbeiträge vom Bund		12'000.00		32'000.00		
6300.00	Investitionsbeiträge Bund		12'000.00		32'000.00		
6310	Investitionsbeiträge von Kantonen u.Konkordaten		576'000.00		66'000.00		115'935.80
6310.00	Investitionsbeiträge Kanton		576'000.00		66'000.00		115'935.80
6320	Inv.beiträge von Gemeinden & Gde.verbände						56'040.00
6320.00	Investitionsbeiträge von Gemeinden und Gemeindeverbän..						56'040.00
6350	Investitionsbeiträge privaten Unternehmungen						6'384.00
6350.00	Investitionsbeiträge von privaten Unternehmungen						6'384.00
6360	Inv.beiträge von priv.Org.o.Erwerbszweck						32'879.90
6360.00	Investitionsbeiträge von privaten Organisationen ohne Erw..						32'879.90
6370	Investitionsbeiträge private Haushalte		290'000.00		250'000.00		
6370.00	Investitionsbeiträge von privaten Haushalten		290'000.00		250'000.00		
69	Übertrag an Bilanz		5'437'000.00		3'692'000.00		3'293'564.85
6900	Aktivierte Ausgaben		5'437'000.00		3'692'000.00		3'293'564.85
6900.01	Aktivierte Ausgaben		5'437'000.00		3'692'000.00		3'293'564.85
	Nettoinvestitionen	4'559'000.00		3'344'000.00		3'082'325.15	