



Jahresrechnung 2025



Inhalt

0.	AUF EINEN BLICK (MANAGEMENT SUMMARY)	5
1.	BERICHTERSTATTUNG	6
1.1.	Erfolgsrechnung	6
1.1.1.	Ergebnis Gesamthaushalt	6
1.1.2.	Ergebnis Allgemeiner Haushalt	6
1.1.3.	Ergebnis Spezialfinanzierungen	6
1.1.4.	Wesentliches zur Erfolgsrechnung Gesamthaushalt	7
1.2.	Investitionsrechnung	12
1.2.1.	Aktivierungsgrenze	12
1.2.2.	Investitionsrechnung	12
1.3.	Bilanz	12
1.3.1.	Bilanzwerte	12
1.3.2.	Neubewertungsreserve	13
1.4.	Nachkredite	13
1.5.	Spezialfinanzierungen (gebührenfinanzierte Bereiche)	14
2.	ECKDATEN	15
2.1.	Übersicht	15
2.2.	Selbstfinanzierung / Finanzierungsergebnis	16
2.3.	Gestufte Erfolgsausweise	17
2.3.1.	Gesamter Haushalt	17
2.3.2.	Allgemeiner Haushalt	18
2.3.3.	Feuerwehr.....	19
2.3.4.	Wasserversorgung.....	20

	2.3.5. Abwasserentsorgung	21
	2.3.6. Abfall.....	22
3.	BILANZ.....	23
4.	FUNKTIONEN.....	24
	4.1. Erfolgsrechnung.....	24
	4.2. Investitionsrechnung	35
5.	SACHGRUPPEN	37
	5.1. Erfolgsrechnung.....	37
	5.2. Investitionsrechnung	38
6.	GELDFLUSSRECHNUNG	39
7.	FINANZKENNZAHLEN.....	44
	7.1. Gesamthaushalt.....	44
	7.2. Allgemeiner Haushalt.....	45
	7.3. Spezialfinanzierung Wasserversorgung	46
	7.4. Spezialfinanzierung Abwasserentsorgung	46
	7.5. Spezialfinanzierung Abfallentsorgung	47
	7.6. Spezialfinanzierung Feuerwehr	47
8.	ANTRAG DER EXEKUTIVE	48
	8.1. Genehmigung	48
	8.2. Antrag.....	49
9.	BESTÄTIGUNGSBERICHT.....	50
10.	GENEHMIGUNG DER JAHRESRECHNUNG	52
11.	ANHANG.....	53

11.1.	Regelwerk	53
	11.1.1. Angewendetes Regelwerk.....	53
	11.1.2. Bewertung Finanzvermögen (gemäss Art. 32d Abs. b FHDV).....	53
	11.1.3. Bewertung Verwaltungsvermögen.....	55
	11.1.4. Aktivierungsgrenzen.....	55
	11.1.5. Bestehendes Verwaltungsvermögen.....	55
11.2.	Grundlagen der Jahresrechnung	55
11.3.	Eigenkapitalnachweis	56
11.4.	Rückstellungsspiegel.....	57
11.5.	Beteiligungsspiegel.....	58
11.6.	Gewährleistungsspiegel	60
11.7.	Anlagespiegel	61
11.8.	Kreditkontrolle.....	69
	11.8.2 Nachkreditabelle	71
11.9.	Weitere massgebende Angaben	73
12.	Details zur Rechnung	
12.1.	Bilanz.....	75
12.2.	Erfolgsrechnung nach Funktionen	85
12.3.	Erfolgsrechnung nach Sachgruppen.....	124
12.4.	Investitionsrechnung nach Funktionen.....	143
12.5.	Investitionsrechnung nach Sachgruppen	149

0. AUF EINEN BLICK (MANAGEMENT SUMMARY)

Der **Gesamthaushalt** schliesst mit einem **Ertragsüberschuss von CHF 479'088.21** ab. Der Allgemeine Haushalt weist ein Ertragsüberschuss von CHF 267'114.59 aus. Die Spezialfinanzierungen schliessen mit einem Ertragsüberschuss von CHF 211'973.62 ab.

Ergebnis

Gemäss Artikel 6, lit. c des Organisationsreglements muss das **Ergebnis des Gesamthaushaltes durch die Gemeindeversammlung genehmigt** werden.

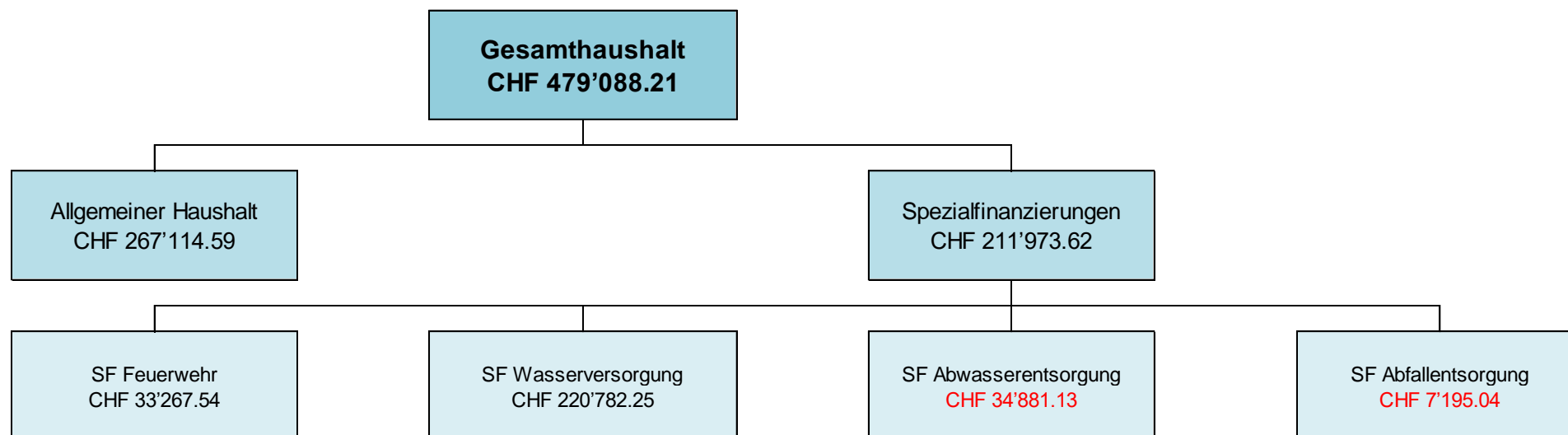

1. BERICHTERSTATTUNG

Allgemeines

Die Jahresrechnung 2025 wurde nach dem Rechnungslegungsmodell HRM2, gemäss Art. 70 Gemeindegesetz, erstellt. Für die Buchführung stand die Software Abacus zur Verfügung.

Die Steueranlage hat ab 2025 1.69 betragen, ein Steueranlagezehntel beträgt rund CHF 584'939.

1.1. Erfolgsrechnung

1.1.1. Ergebnis Gesamthaushalt

Der Gesamthaushalt schliesst mit einem Ertragsüberschuss von CHF 479'088.21 ab. Budgetiert war ein Aufwandüberschuss von CHF 222'994.40 Die Besserstellung gegenüber dem Budget 2025 beträgt CHF 702'082.61. Das Ergebnis stellt sich weiterhin besser dar aufgrund dessen, dass die Vorschriften der Rechnungslegung HRM2 verlangen, dass die Spezialfinanzierung "Übertrag Verwaltungsvermögen IBH AG" erfolgswirksam während 16 Jahren (bis 2032), abgebaut werden muss. Dies führt während dieser Frist grundsätzlich zu einer Verbesserung des Ergebnisses um CHF 562'500.00.

1.1.2. Ergebnis Allgemeiner Haushalt

Der Allgemeine Haushalt schliesst mit einem Ertragsüberschuss von CHF 267'114.59 ab. Budgetiert war ein Aufwandüberschuss von CHF 378'213.40. Die Besserstellung gegenüber dem Budget 2025 beträgt CHF 645'327.99.

1.1.3. Ergebnis Spezialfinanzierungen

Gemäss Gewässerschutzgesetz und Wasserversorgungsgesetz des Kantons Bern führen die Trägerschaften von öffentlichen Abwasserentsorgungen und Wasserversorgungen eine Spezialfinanzierung Werterhalt. Der Werterhalt berechnet sich auf der Basis der Wiederbeschaffungswerte der Anlagen und aufgrund von deren Nutzungsdauer. Die jährlichen Einlagen in den Werterhalt müssen mindestens 60 % der jährlichen Erneuerungsrate betragen. Dabei ist der Werterhalt mindestens solange zu äufnen, bis er 25 % des gesamten Wiederbeschaffungswertes erreicht. Ebenfalls in den Werterhalt einzulegen sind die einmaligen Anschlussgebühren. Aktuell legt die Gemeinde Huttwil 100 % der jährlichen Erneuerungsraten in den Werterhalt Abwasser und 80% in den Werterhalt Wasser ein.

1.1.3.1. SF Feuerwehr

Die SF Feuerwehr (*Funktion 1500*) schliesst mit einem **Ertragsüberschuss von CHF 33'267.54** ab. Die Rechnung schliesst somit CHF 54'748.54 über dem budgetierten Aufwandüberschuss von CHF 21'481.00 ab.

1.1.3.2. SF Wasserversorgung

Die SF Wasserversorgung (*Funktion 7101*) schliesst mit einem **Ertragsüberschuss von CHF 220'782.25** ab. Budgetiert war ein Ertragsüberschuss von CHF 89'200.00. Die Besserstellung beträgt CHF 131'582.25. Dies aufgrund dessen, dass die Besoldungskosten (inkl. Soziallasten), der Betriebs- und Sachmittelaufwand, die planmässigen Abschreibungen und die Einlage in den Werterhalt in die Spezialfinanzierung Wasser tiefer ausgefallen sind als budgetiert.

1.1.3.3. SF Abwasserentsorgung

Die SF Abwasserentsorgung (*Funktionen 7201*) schliesst mit einem **Aufwandüberschuss von CHF 34'881.13** ab, budgetiert war ein Ertragsüberschuss von CHF 81'850.00. Die Schlechterstellung beträgt CHF 116'731.13. Dies ist auf höhere Dienstleistungen Dritter für den baulichen Unterhalt, grösseren planmässigen Abschreibungen und höheren Beiträgen an die ZALA AG für die Abwasserreinigung zurückzuführen.

1.1.3.4. SF Abfallentsorgung

Die SF Abfallentsorgung (*Funktion 7301*) schliesst mit einem **Aufwandüberschuss von CHF 7'195.04** ab. Budgetiert war ein Ertragsüberschuss von CHF 5'650.00. Die Schlechterstellung beträgt CHF 12'845.04. Höhere Kosten für die Grüngutentsorgung sowie höhere Deponiegebühren für den Hauskehricht haben zu diesem Ergebnis geführt.

1.1.4. Wesentliches zur Erfolgsrechnung Gesamthaushalt**Personalaufwand**

Die Personalkosten haben im Berichtsjahr CHF 3'790'387.05 (Vorjahr CHF 3'486'220.42) betragen. Budgetiert war ein Aufwand von CHF 4'069'900.00. Die Unterschreitung ist hauptsächlich auf vakante Stellen in der Bauabteilung und auf tiefere Kosten bei der Behördentätigkeit zurückzuführen. Gegenüber dem Budget ist der Aufwand CHF 279'512.95 bzw. 6.87 % tiefer.

		Rechnung 2025		Budget 2025		Rechnung 2024	
		Aufwand	Ertrag	Aufwand	Ertrag	Aufwand	Ertrag
30	Personalaufwand	3'790'387.05		4'069'900.00		3'486'220.42	
300	Behörden und Kommissionen	182'530.10		223'500.00		188'040.75	
301	Löhne des Verwaltungs- und Betriebspersonals	2'983'769.80		3'107'700.00		2'720'553.95	
304	Zulagen	25'425.90		31'100.00		21'906.86	
305	Arbeitgeberbeiträge	513'537.30		538'650.00		471'392.50	
309	Übriger Personalaufwand	85'123.95		168'950.00		84'326.36	

Sachaufwand

Der Sachaufwand hat CHF 4'311'658.30 betragen. Budgetiert war ein Aufwand von CHF 5'119'604.00. Es resultiert eine Budgetunterschreitung von CHF 807'945.70. Die Unter- und Überschreitungen sind in der untenstehenden Aufstellung ersichtlich.

		Rechnung 2025		Budget 2025		Rechnung 2024	
		Aufwand	Ertrag	Aufwand	Ertrag	Aufwand	Ertrag
31	Sach- und übriger Betriebsaufwand	4'311'658.30		5'119'604.00		4'570'929.55	
310	Material- und Warenaufwand	481'831.14		632'855.00		502'712.00	
311	Nicht aktivierbare Anlagen	268'138.80		450'895.00		370'511.65	
312	Ver- und Entsorgung Liegenschaften Verwaltungsv.	510'230.73		529'400.00		524'097.01	
313	Dienstleistungen und Honorare	1'586'890.82		1'739'754.00		1'585'849.96	
314	Baulicher Unterhalt und betrieblicher Unterhalt	755'167.20		753'450.00		772'583.07	
315	Unterhalt Mobilien und immaterielle Anlagen	286'207.07		353'100.00		261'469.44	
316	Mieten, Leasing, Pachten, Benützungsgebühren	164'100.65		194'335.00		182'823.20	
317	Spesenentschädigungen	183'329.15		230'165.00		157'611.21	
318	Wertberichtigungen auf Forderungen	28'023.64		180'150.00		173'978.51	
319	Verschiedener Betriebsaufwand	47'739.10		55'500.00		39'293.50	

Abschreibungen

Das bestehende Verwaltungsvermögen HRM1 hat per 01.01.2016 total CHF 9'501'782.55 betragen. Dieses Verwaltungsvermögen wird gemäss Beschluss der Gemeindeversammlung vom 01.12.2015 über 12 Jahre (bis und mit 2027) linear mit jährlich 8,33 % bzw. CHF 757'849.00 abgeschrieben. Das neue Verwaltungsvermögen unter HRM2 wird basierend auf der Nutzungsdauer ab Inbetriebnahme linear abgeschrieben.

Die Abschreibungen haben CHF 2'371'401.94 betragen. Budgetiert waren CHF 2'265'980.00. Die Überschreitung beträgt CHF 105'421.94. Der Abschreibungsaufwand richtet sich generell nach der Anlagebuchhaltung.

		Rechnung 2025		Budget 2025		Rechnung 2024	
		Aufwand	Ertrag	Aufwand	Ertrag	Aufwand	Ertrag
33	Abschreibungen Verwaltungsvermögen	2'371'401.94		2'265'980.00		2'192'490.15	
330	Sachanlagen VV	1'972'074.92		2'152'180.00		1'932'626.58	
332	Abschreibungen immaterielle Anlagen	399'327.02		113'800.00		259'863.57	

Finanzaufwand

Der Finanzaufwand hat CHF 763'154.89 betragen. Budgetiert war ein Aufwand von CHF 728'050.00. Die Überschreitung von CHF 35'104.89 ist auf Wertberichtigungen bei den Anlagen des Finanzvermögens zurückzuführen.

		Rechnung 2025		Budget 2025		Rechnung 2024	
		Aufwand	Ertrag	Aufwand	Ertrag	Aufwand	Ertrag
34	Finanzaufwand	763'154.89		728'050.00		528'855.04	
340	Zinsaufwand	108'734.69		256'750.00		295'815.03	
343	Liegenschaftsaufwand Finanzvermögen	322'951.45		462'300.00		195'775.51	
344	Wertberichtigungen Anlagen FV	312'050.00				30'667.00	
349	Verschiedener Finanzaufwand	19'418.75		9'000.00		6'597.50	

Transferaufwand

Der Transferaufwand hat CHF 12'001'075.84 betragen. Budgetiert war ein Aufwand von CHF 12'148'402.40. Die Budgetunterschreitung von CHF 147'326.56 ist hauptsächlich auf tiefere Beiträge an den Kanton beim Finanz- und Lastenausgleich zurückzuführen.

		Rechnung 2025		Budget 2025		Rechnung 2024	
		Aufwand	Ertrag	Aufwand	Ertrag	Aufwand	Ertrag
36	Transferaufwand	12'001'075.84		12'148'402.40		11'750'972.97	
361	Entschädigungen an Gemeinwesen	6'655'955.80		6'474'812.00		6'553'120.50	
362	Finanz- und Lastenausgleich	931'110.00		1'408'438.00		1'327'865.20	
363	Beiträge an Gemeinwesen und Dritte	4'364'913.04		4'215'952.40		3'820'889.27	
366	Abschreibungen Investitionsbeiträge	49'097.00		49'200.00		49'098.00	

Fiskalertrag

Steueranlage	1.69-fache der einfachen Steuer (unverändert)
Liegenschaftssteuer	1,2 ‰ des amtlichen Wertes (unverändert)

Der Fiskalertrag betrug CHF 12'040'066.76 (Vorjahr CHF 12'444'775.70). Budgetiert waren CHF 11'851'859.00. Gegenüber dem Budget bedeutet dies eine Besserstellung von CHF 188'207.76 oder 1.59%. Gegenüber dem Vorjahr entspricht dies einem Minderertrag von CHF 404'708.94 oder 3.25%.

Die Einkommenssteuern natürlicher Personen sind gegenüber dem Vorjahr um CHF 77'073.60, trotz höherer Steueranlage, gesunken. Die Vermögenssteuern natürlicher Personen sind um CHF 133'533.85 etwas höher ausgefallen als im Vorjahr. Die Gewinnsteuern sind gegenüber dem Vorjahr um CHF 833'952.55 sehr stark gesunken.

		Rechnung 2025		Budget 2025		Rechnung 2024	
		Aufwand	Ertrag	Aufwand	Ertrag	Aufwand	Ertrag
40	Fiskalertrag		12'040'066.76		11'851'859.00		12'444'775.70
400	Direkte Steuern natürliche Personen		9'311'919.30		9'223'838.00		9'166'579.90
401	Direkte Steuern juristische Personen		573'586.30		913'121.00		1'409'406.60
402	Übrige direkte Steuern		2'123'967.15		1'685'400.00		1'839'269.20
403	Besitz- und Aufwandsteuern		30'594.01		29'500.00		29'520.00

Entgelte

Die Entgelte haben CHF 4'846'835.84 betragen. Budgetiert war ein Ertrag von CHF 4'393'460.00. Die Besserstellung von CHF 453'375.84 oder 10.32% ist hauptsächlich auf höhere Gebühreneinnahmen und Anschlussgebühren beim Wasser und Abwasser zurückzuführen.

		Rechnung 2025		Budget 2025		Rechnung 2024	
		Aufwand	Ertrag	Aufwand	Ertrag	Aufwand	Ertrag
42	Entgelte		4'846'835.84		4'393'460.00		4'574'903.42
420	Ersatzabgaben		225'407.10		230'000.00		215'631.95
421	Gebühren für Amtshandlungen		187'204.50		202'500.00		246'863.05
424	Benützungsgebühren u.Dienstleistungen		4'080'635.05		3'681'000.00		3'825'661.97
425	Erlös aus Verkäufen		70'234.70		51'700.00		49'253.05
426	Rückererstattungen		211'734.49		167'860.00		192'773.40
427	Bussen		71'620.00		60'400.00		44'720.00

Finanzertrag

Der Finanzertrag hat CHF 2'381'363.98 betragen. Budgetiert waren CHF 1'864'960.00. Die Besserstellung beträgt CHF 516'403.98. Die einzelnen Verschiebungen sind untenstehend im Detail ersichtlich. Die grosse Veränderung bei den Wertberichtigungen Anlagen FV ist auf die Neubewertung des Grundstücks Nr. 181 (ehemals Buchenweg 5) zurückzuführen.

		Rechnung 2025		Budget 2025		Rechnung 2024	
		Aufwand	Ertrag	Aufwand	Ertrag	Aufwand	Ertrag
44	Finanzertrag		2'381'363.98		1'864'960.00		1'864'112.03
440	Zinsertrag		154'249.70		98'400.00		136'661.04
441	Realisierte Gewinne FV		122'902.29		350'000.00		158'591.00
442	Beteiligungsertrag FV		311'152.50		186'500.00		176'515.00
443	Liegenschaftsertrag Finanzvermögen		397'039.75		370'570.00		360'718.75
444	Wertberichtigungen Anlagen FV		1'044'187.14		500'000.00		546'500.19
445	Finanzertrag aus Darlehen und Beteiligungen VV		91'099.00		93'550.00		220'549.50
447	Liegenschaftenertrag VV		260'733.60		265'940.00		264'576.55

Transferertrag

Der Transferertrag hat CHF 5'124'592.92 betragen. Budgetiert waren CHF 5'702'363.00. Die Schlechterstellung beträgt CHF 577'770.08. Die Abweichung ist auf tiefere Zahlungen vom Kanton und von Gemeinden zurückzuführen.

		Rechnung 2025		Budget 2025		Rechnung 2024	
		Aufwand	Ertrag	Aufwand	Ertrag	Aufwand	Ertrag
46	Transferertrag		5'124'592.92		5'702'363.00		5'166'719.86
460	Ertragsanteile		59'402.80		45'900.00		50'499.00
461	Entschädigungen von Gemeinwesen		2'382'773.77		2'696'490.00		2'461'760.54
462	Finanz- und Lastenausgleich		2'053'512.00		2'259'698.00		1'996'737.00
463	Beiträge von Gemeinwesen und Dritten		626'904.35		698'275.00		655'854.37
469	Übriger Transferertrag		2'000.00		2'000.00		1'868.95

1.2. Investitionsrechnung

1.2.1. Aktivierungsgrenze

Der Gemeinderat hat die Aktivierungsgrenze für Investitionen mit **CHF 50'000.00** für den Allgemeinen Haushalt und für die Spezialfinanzierungen festgelegt (s/Art. 79a GV). Das bedeutet, dass Investitionen unterhalb der Aktivierungsgrenze der Erfolgsrechnung belastet werden. Dabei ist eine konstante Praxis über mehrere Jahre anzuwenden.

1.2.2. Investitionsrechnung

Im Berichtsjahr wurden **Nettoinvestitionen von total CHF 2'573'415.94** getätigt. Budgetiert waren CHF 3'344'000.00. Die Nettoinvestitionen sind somit um CHF 770'584.06 tiefer als budgetiert ausgefallen. Von den Nettoinvestitionen entfielen CHF 1'281'057.59 auf den allgemeinen Haushalt, CHF 1'292'358.35 auf die gebührenfinanzierten Spezialfinanzierungen und CHF 0.00 auf die Feuerwehr Huttwil. Die Einzelheiten gehen aus der detaillierten Investitionsrechnung im Anhang hervor.

1.3. Bilanz

1.3.1. Bilanzwerte

Die Bilanzsumme hat per 31.12.2025 CHF 91'464'051.84 betragen (Eingangsbilanz CHF 87'430'521.57). Die Bilanzwerte haben sich 2025 wie nachstehend dargestellt verändert.

		Bestand			Bestand
		1.1.2025	Zuwachs	Abgang	31.12.2025
	AKTIVEN	87'430'521.57	124'438'330.62	120'404'800.35	91'464'051.84
10	Finanzvermögen	46'315'825.27	121'635'308.68	117'754'695.41	50'196'438.54
14	Verwaltungsvermögen	41'114'696.30	2'803'021.94	2'650'104.94	41'267'613.30
	PASSIVEN	87'430'521.57	49'056'955.67	45'023'425.40	91'464'051.84
20	Fremdkapital	17'763'198.76	45'242'663.90	42'694'108.02	20'311'754.64
29	Eigenkapital	69'667'322.81	3'814'291.77	2'329'317.38	71'152'297.20

1.3.2. Neubewertungsreserve

Das Finanzvermögen wurde gemäss Anhang 1 zu Art. 81, Absatz 3, Ziffer 3 der Gemeindeverordnung neu bewertet. Die Neubewertungsreserve hat beim Übergang auf HRM2 per 01.01.2016 CHF 12'488'021.85 betragen. Der Bestand beträgt per 31.12.2025 unverändert gegenüber dem Vorjahr CHF 9'085'218.63.

1.4. Nachkredite

	Betrag
Total	CHF 1'727'155.28
davon	
Kompetenz Gemeinderat	CHF 489'143.83
Gebunden	CHF 1'238'011.45
durch die Gemeindeversammlung zu beschliessen	CHF 0.00

1.5. Spezialfinanzierungen

(Art. 30 Bst. b FHDV)

	Rechnung 2025	Budget 2025	Rechnung 2024
SF Feuerwehr			
Erfolg	33'267.54	-21'481.00	9'903.20
Verwaltungsvermögen	103'174.00		106'613.00
Bestand SF	1'108'811.81		1'075'544.27
SF Wasserversorgung			
Erfolg	220'782.25	89'200.00	106'698.52
Verwaltungsvermögen	2'193'240.00		1'457'793.00
Bestand Werterhalt	4'041'521.74		3'706'231.35
Bestand SF Rechnungsausgleich	227'483.29		6'701.04
SF Abwasserentsorgung			
Erfolg	-34'881.13	81'850.00	2'117.13
Verwaltungsvermögen	5'508'878.00		5'278'204.00
Bestand Werterhalt	6'771'354.76		6'195'214.41
Bestand SF Rechnungsausgleich	1'889'851.87		1'924'733.00
SF Abfall			
Erfolg	-7'195.04	5'650.00	31'498.14
Verwaltungsvermögen	81'345.00		42'959.00
Bestand SF	384'079.22		391'274.26

2. ECKDATEN**2.1. Übersicht**

	Rechnung 2025 CHF	Budget 2025 CHF	Rechnung 2024 CHF
Jahresergebnis ER Gesamthaushalt	479'088.21	-222'994.40	1'167'266.75
Jahresergebnis ER Allgemeiner Haushalt	267'114.59	-378'213.40	1'017'049.76
Jahresergebnis Spezialfinanzierungen	211'973.62	155'219.00	150'216.99
Steuerertrag natürliche Personen	9'311'919.30	9'223'838.00	9'166'579.90
Steuerertrag juristische Personen	573'586.30	913'121.00	1'409'406.60
Liegenschaftssteuer	1'148'107.05	1'145'400.00	1'136'038.35
Nettoinvestitionen	2'573'415.94	3'344'000.00	3'082'325.15
Bestand Finanzvermögen	50'196'438.54		46'315'825.27
Bestand Verwaltungsvermögen Gesamthaushalt	41'267'613.30		41'114'696.30
Bestand Verwaltungsvermögen Allgemeiner Haushalt	33'380'976.30		34'229'127.30
Bestand Verwaltungsvermögen Spezialfinanzierungen	7'886'637.00		6'885'569.00
Fremdkapital	20'311'754.64		17'763'198.76
Eigenkapital	71'152'297.20		69'667'322.81
Reserven	6'984'058.80		6'984'058.80
Neubewertungs- und Schwankungsreserve	12'804'564.99		12'156'821.85
Bilanzüberschuss /-fehlbetrag	31'806'066.67		31'538'952.08

2.2. Selbstfinanzierung / Finanzierungsergebnis

	Rechnung 2025 CHF	Budget 2025 CHF	Rechnung 2024 CHF
Gesamtergebnis Erfolgsrechnung	479'088.21	-222'994.40	1'167'266.75
Abschreibungen Verwaltungsvermögen	2'371'401.94	2'265'980.00	2'192'490.15
Einlagen in Fonds und Spezialfinanzierungen	1'132'255.49	1'000'200.00	1'132'255.49
Entnahmen aus Fonds und Spezialfinanzierungen	-220'824.75	-288'600.00	-193'195.18
Wertberichtigungen Darlehen VV	0.00	0.00	0.00
Wertberichtigungen Beteiligungen VV	0.00	0.00	0.00
Abschreibungen Investitionsbeiträge	49'097.00	49'200.00	49'098.00
Einlagen in das Eigenkapital	1'143'822.14	188'400.00	421'673.00
Entnahmen aus dem Eigenkapital	-1'049'366.70	-871'300.00	-675'810.95
Selbstfinanzierung	3'905'473.33	2'120'885.60	4'093'777.26
Investitionsrechnung			
Investitionsausgaben	2'803'021.94	3'692'000.00	3'293'564.85
Investitionseinnahmen	229'606.00	348'000.00	211'239.70
Nettoinvestitionen	2'573'415.94	3'344'000.00	3'082'325.15
Finanzierungsergebnis	1'332'057.39	-1'223'114.40	1'011'452.11

2.3. Gestufte Erfolgsausweise**2.3.1. Gesamthaushalt**

		Rechnung 2025	Budget 2025	Rechnung 2024
	Betrieblicher Aufwand			
30	Personalaufwand	3'790'387.05	4'069'900.00	3'486'220.42
31	Sach- und übriger Betriebsaufwand	4'311'658.30	5'119'604.00	4'570'929.55
33	Abschreibungen Verwaltungsvermögen	2'371'401.94	2'265'980.00	2'192'490.15
35	Einlagen Fonds und Spezialfinanzierungen	1'132'255.49	1'000'200.00	1'132'255.49
36	Transferaufwand	12'001'075.84	12'148'402.40	11'750'972.97
37	Durchlaufende Beiträge	0.00	0.00	0.00
	Betrieblicher Aufwand	23'606'778.62	24'604'086.40	23'132'868.58
	Betrieblicher Ertrag			
40	Fiskalertrag	12'040'066.76	11'851'859.00	12'444'775.70
41	Regalien und Konzessionen	329'792.91	325'000.00	331'146.23
42	Entgelte	4'846'835.84	4'393'460.00	4'574'903.42
43	Verschiedene Erträge	0.00	0.00	0.00
45	Entnahmen Fonds u. Spezialfinanzierungen	220'824.75	288'600.00	193'195.18
46	Transferertrag	5'124'592.92	5'702'363.00	5'166'719.86
47	Durchlaufende Beiträge	0.00	0.00	0.00
	Betrieblicher Ertrag	22'562'113.18	22'561'282.00	22'710'740.39
	Ergebnis aus betrieblicher Tätigkeit	-1'044'665.44	-2'042'804.40	-422'128.19
34	Finanzaufwand	763'154.89	728'050.00	528'855.04
44	Finanzertrag	2'381'363.98	1'864'960.00	1'864'112.03
	Ergebnis aus Finanzierung	1'618'209.09	1'136'910.00	1'335'256.99
	Operatives Ergebnis	573'543.65	-905'894.40	913'128.80
38	Ausserordentlicher Aufwand	1'143'822.14	188'400.00	421'673.00
48	Ausserordentlicher Ertrag	1'049'366.70	871'300.00	675'810.95
	Ausserordentliches Ergebnis	-94'455.44	682'900.00	254'137.95
	Gesamtergebnis Erfolgsrechnung	479'088.21	-222'994.40	1'167'266.75
	(+ = Ertragsüberschuss / - = Aufwandüberschuss)			

2.3.2. Allgemeiner Haushalt

		Rechnung 2025	Budget 2025	Rechnung 2024
	Betrieblicher Aufwand			
30	Personalaufwand	3'200'281.81	3'440'300.00	2'953'818.83
31	Sach- und übriger Betriebsaufwand	3'421'883.57	4'255'344.00	3'741'511.21
33	Abschreibungen Verwaltungsvermögen	2'078'556.59	2'062'530.00	1'965'051.78
35	Einlagen Fonds und Spezialfinanzierungen	0.00	0.00	0.00
36	Transferaufwand	10'738'001.27	10'891'481.40	10'522'006.80
37	Durchlaufende Beiträge	0.00	0.00	0.00
	Betrieblicher Aufwand	19'438'723.24	20'649'655.40	19'182'388.62
	Betrieblicher Ertrag			
40	Fiskalertrag	12'040'066.76	11'851'859.00	12'444'775.70
41	Regalien und Konzessionen	329'792.91	325'000.00	331'146.23
42	Entgelte	735'921.29	637'460.00	684'916.90
43	Verschiedene Erträge	0.00	0.00	0.00
45	Entnahmen Fonds u. Spezialfinanzierungen	0.00	0.00	0.00
46	Transferertrag	5'088'752.22	5'666'413.00	5'166'030.11
47	Durchlaufende Beiträge	0.00	0.00	0.00
	Betrieblicher Ertrag	18'194'533.18	18'480'732.00	18'626'868.94
	Ergebnis aus betrieblicher Tätigkeit	-1'244'190.06	-2'168'923.40	-555'519.68
34	Finanzaufwand	763'154.89	727'400.00	528'855.04
44	Finanzertrag	2'368'914.98	1'835'210.00	1'847'286.53
	Ergebnis aus Finanzierung	1'605'760.09	1'107'810.00	1'318'431.49
	Operatives Ergebnis	361'570.03	-1'061'113.40	762'911.81
38	Ausserordentlicher Aufwand	1'143'822.14	188'400.00	421'673.00
48	Ausserordentlicher Ertrag	1'049'366.70	871'300.00	675'810.95
	Ausserordentliches Ergebnis	-94'455.44	682'900.00	254'137.95
	Gesamtergebnis Erfolgsrechnung	267'114.59	-378'213.40	1'017'049.76
	(+ = Ertragsüberschuss / - = Aufwandüberschuss)			

2.3.3. Feuerwehr

		Rechnung 2025	Budget 2025	Rechnung 2024
	Betrieblicher Aufwand			
30	Personalaufwand	0.00	0.00	0.00
31	Sach- und übriger Betriebsaufwand	44'529.40	31'700.00	10'250.68
33	Abschreibungen Verwaltungsvermögen	3'439.00	6'450.00	3'439.00
35	Einlagen Fonds und Spezialfinanzierungen	0.00	0.00	0.00
36	Transferaufwand	195'875.66	252'781.00	213'869.27
37	Durchlaufende Beiträge	0.00	0.00	0.00
	Betrieblicher Aufwand	243'844.06	290'931.00	227'558.95
	Betrieblicher Ertrag			
40	Fiskalertrag	0.00	0.00	0.00
41	Regalien und Konzessionen	0.00	0.00	0.00
42	Entgelte	239'784.60	230'000.00	234'677.15
43	Verschiedene Erträge	0.00	0.00	0.00
45	Entnahmen Fonds u. Spezialfinanzierungen	0.00	0.00	0.00
46	Transferertrag	35'450.00	35'450.00	0.00
47	Durchlaufende Beiträge	0.00	0.00	0.00
	Betrieblicher Ertrag	275'234.60	265'450.00	234'677.15
	Ergebnis aus betrieblicher Tätigkeit	31'390.54	-25'481.00	7'118.20
34	Finanzaufwand	0.00	500.00	0.00
44	Finanzertrag	1'877.00	4'500.00	2'785.00
	Ergebnis aus Finanzierung	1'877.00	4'000.00	2'785.00
	Operatives Ergebnis	33'267.54	-21'481.00	9'903.20
38	Ausserordentlicher Aufwand	0.00	0.00	0.00
48	Ausserordentlicher Ertrag	0.00	0.00	0.00
	Ausserordentliches Ergebnis	0.00	0.00	0.00
	Gesamtergebnis Erfolgsrechnung	33'267.54	-21'481.00	9'903.20
	(+ = Ertragsüberschuss / - = Aufwandüberschuss)			

2.3.4. Wasserversorgung

		Rechnung 2025	Budget 2025	Rechnung 2024
	Betrieblicher Aufwand			
30	Personalaufwand	253'166.18	284'500.00	245'648.04
31	Sach- und übriger Betriebsaufwand	247'182.68	269'960.00	289'435.90
33	Abschreibungen Verwaltungsvermögen	29'840.10	51'300.00	19'760.65
35	Einlagen Fonds und Spezialfinanzierungen	415'130.49	426'000.00	415'130.49
36	Transferaufwand	162'414.80	146'640.00	157'281.65
37	Durchlaufende Beiträge	0.00	0.00	0.00
	Betrieblicher Aufwand	1'107'734.25	1'178'400.00	1'127'256.73
	Betrieblicher Ertrag			
40	Fiskalertrag	0.00	0.00	0.00
41	Regalien und Konzessionen	0.00	0.00	0.00
42	Entgelte	1'244'541.70	1'155'000.00	1'153'791.70
43	Verschiedene Erträge	0.00	0.00	0.00
45	Entnahmen Fonds u. Spezialfinanzierungen	79'840.10	101'300.00	73'823.80
46	Transferertrag	390.70	500.00	689.75
47	Durchlaufende Beiträge	0.00	0.00	0.00
	Betrieblicher Ertrag	1'324'772.50	1'256'800.00	1'228'305.25
	Ergebnis aus betrieblicher Tätigkeit	217'038.25	78'400.00	101'048.52
34	Finanzaufwand	0.00	0.00	0.00
44	Finanzertrag	3'744.00	10'800.00	5'650.00
	Ergebnis aus Finanzierung	3'744.00	10'800.00	5'650.00
	Operatives Ergebnis	220'782.25	89'200.00	106'698.52
38	Ausserordentlicher Aufwand	0.00	0.00	0.00
48	Ausserordentlicher Ertrag	0.00	0.00	0.00
	Ausserordentliches Ergebnis	0.00	0.00	0.00
	Gesamtergebnis Erfolgsrechnung	220'782.25	89'200.00	106'698.52
	(+ = Ertragsüberschuss / - = Aufwandüberschuss)			

2.3.5. Abwasserentsorgung

		Rechnung 2025	Budget 2025	Rechnung 2024
	Betrieblicher Aufwand			
30	Personalaufwand	192'085.61	204'800.00	166'967.00
31	Sach- und übriger Betriebsaufwand	151'762.56	118'000.00	79'778.57
33	Abschreibungen Verwaltungsvermögen	250'811.32	137'300.00	196'717.20
35	Einlagen Fonds und Spezialfinanzierungen	717'125.00	574'200.00	717'125.00
36	Transferaufwand	817'662.44	779'000.00	780'776.73
37	Durchlaufende Beiträge	0.00	0.00	0.00
	Betrieblicher Aufwand	2'129'446.93	1'813'300.00	1'941'364.50
	Betrieblicher Ertrag			
40	Fiskalertrag	0.00	0.00	0.00
41	Regalien und Konzessionen	0.00	0.00	0.00
42	Entgelte	1'948'379.15	1'695'000.00	1'817'026.25
43	Verschiedene Erträge	0.00	0.00	0.00
45	Entnahmen Fonds u. Spezialfinanzierungen	140'984.65	187'300.00	119'371.38
46	Transferertrag	0.00	0.00	0.00
47	Durchlaufende Beiträge	0.00	0.00	0.00
	Betrieblicher Ertrag	2'089'363.80	1'882'300.00	1'936'397.63
	Ergebnis aus betrieblicher Tätigkeit	-40'083.13	69'000.00	-4'966.87
34	Finanzaufwand	0.00	150.00	0.00
44	Finanzertrag	5'202.00	13'000.00	7'084.00
	Ergebnis aus Finanzierung	5'202.00	12'850.00	7'084.00
	Operatives Ergebnis	-34'881.13	81'850.00	2'117.13
38	Ausserordentlicher Aufwand	0.00	0.00	0.00
48	Ausserordentlicher Ertrag	0.00	0.00	0.00
	Ausserordentliches Ergebnis	0.00	0.00	0.00
	Gesamtergebnis Erfolgsrechnung	-34'881.13	81'850.00	2'117.13
	(+ = Ertragsüberschuss / - = Aufwandüberschuss)			

2.3.6. Abfall

		Rechnung 2025	Budget 2025	Rechnung 2024
	Betrieblicher Aufwand			
30	Personalaufwand	144'853.45	140'300.00	119'786.55
31	Sach- und übriger Betriebsaufwand	446'300.09	444'600.00	449'953.19
33	Abschreibungen Verwaltungsvermögen	8'754.93	8'400.00	7'521.52
35	Einlagen Fonds und Spezialfinanzierungen	0.00	0.00	0.00
36	Transferaufwand	87'121.67	78'500.00	77'038.52
37	Durchlaufende Beiträge	0.00	0.00	0.00
	Betrieblicher Aufwand	687'030.14	671'800.00	654'299.78
	Betrieblicher Ertrag			
40	Fiskalertrag	0.00	0.00	0.00
41	Regalien und Konzessionen	0.00	0.00	0.00
42	Entgelte	678'209.10	676'000.00	684'491.42
43	Verschiedene Erträge	0.00	0.00	0.00
45	Entnahmen Fonds u. Spezialfinanzierungen	0.00	0.00	0.00
46	Transferertrag	0.00	0.00	0.00
47	Durchlaufende Beiträge	0.00	0.00	0.00
	Betrieblicher Ertrag	678'209.10	676'000.00	684'491.42
	Ergebnis aus betrieblicher Tätigkeit	-8'821.04	4'200.00	30'191.64
34	Finanzaufwand	0.00	0.00	0.00
44	Finanzertrag	1'626.00	1'450.00	1'306.50
	Ergebnis aus Finanzierung	1'626.00	1'450.00	1'306.50
	Operatives Ergebnis	-7'195.04	5'650.00	31'498.14
38	Ausserordentlicher Aufwand	0.00	0.00	0.00
48	Ausserordentlicher Ertrag	0.00	0.00	0.00
	Ausserordentliches Ergebnis	0.00	0.00	0.00
	Gesamtergebnis Erfolgsrechnung	-7'195.04	5'650.00	31'498.14
	(+ = Ertragsüberschuss / - = Aufwandüberschuss)			

3. BILANZ

		1.1.2025	Zuwachs	Abgang	31.12.2025
	Aktiven	87'430'521.57	124'438'330.62	120'404'800.35	91'464'051.84
10	Finanzvermögen	46'315'825.27	121'635'308.68	117'754'695.41	50'196'438.54
100	Flüssige Mittel und kurzfristige Geldanlagen	3'350'066.60	47'317'519.65	43'525'521.00	7'142'065.25
101	Forderungen	8'397'598.05	62'439'565.78	63'084'568.48	7'752'595.35
104	Aktive Rechnungsabgrenzungen	168'319.92	170'510.80	168'319.92	170'510.80
107	Finanzanlagen	25'298'221.70	11'233'462.45	10'663'442.01	25'868'242.14
108	Sachanlagen FV	9'101'619.00	474'250.00	312'844.00	9'263'025.00
14	Verwaltungsvermögen	41'114'696.30	2'803'021.94	2'650'104.94	41'267'613.30
140	Sachanlagen VV	29'890'170.30	2'588'885.92	2'144'454.92	30'334'601.30
142	Immaterielle Anlagen	507'858.00	214'136.02	399'327.02	322'667.00
144	Darlehen	4'055'000.00			4'055'000.00
145	Beteiligungen, Grundkapitalien	5'150'213.00		57'226.00	5'092'987.00
146	Investitionsbeiträge	1'511'455.00		49'097.00	1'462'358.00
	Passiven	87'430'521.57	49'056'955.67	45'023'425.40	91'464'051.84
20	Fremdkapital	17'763'198.76	45'242'663.90	42'694'108.02	20'311'754.64
200	Laufende Verbindlichkeiten	2'121'887.86	25'783'929.81	26'241'906.62	1'663'911.05
201	Kurzfristige Finanzverbindlichkeiten	9'000'000.00	19'000'000.00	16'000'000.00	12'000'000.00
204	Passive Rechnungsabgrenzungen	386'765.80	401'492.40	336'548.70	451'709.50
205	Kurzfristige Rückstellungen	104'000.00	29'000.00	7'000.00	126'000.00
206	Langfristige Finanzverbindlichkeiten	5'867'200.00		95'200.00	5'772'000.00
209	Verbindlichkeiten ggü SF und Fonds im FK	283'345.10	28'241.69	13'452.70	298'134.09
29	Eigenkapital	69'667'322.81	3'814'291.77	2'329'317.38	71'152'297.20
290	Verpflichtungen (+), Vorschüsse (-) ggü Spe	7'335'750.57	254'049.79	604'576.17	6'985'224.19
293	Vorfinanzierungen	11'651'739.51	1'315'490.49	394'847.45	12'572'382.55
294	Reserven	6'984'058.80			6'984'058.80
296	Neubewertungsreserve Finanzvermögen	12'156'821.85	960'587.14	312'844.00	12'804'564.99
299	Bilanzüberschuss /-fehlbetrag	31'538'952.08	1'284'164.35	1'017'049.76	31'806'066.67

4. FUNKTIONEN**4.1. Erfolgsrechnung**

		Rechnung 2025		Budget 2025		Rechnung 2024	
		Aufwand	Ertrag	Aufwand	Ertrag	Aufwand	Ertrag
	ERFOLGSRECHNUNG	27'083'368.56	27'083'368.56	26'812'221.40	26'812'221.40	26'318'318.29	26'318'318.29
00	Allgemeine Verwaltung	1'557'447.12	388'951.28	1'866'750.00	305'680.00	1'559'569.15	345'956.94
	Nettoaufwand		1'168'495.84		1'561'070.00		1'213'612.21
1	Öffentliche Ordnung und Sicherheit, Verteidigung	1'881'825.21	1'186'513.20	2'232'466.00	1'458'506.00	1'967'551.43	1'401'953.52
	Nettoaufwand		695'312.01		773'960.00		565'597.91
2	Bildung	6'918'216.87	2'217'970.51	6'712'662.40	2'400'235.00	6'940'291.30	2'302'039.70
	Nettoaufwand		4'700'246.36		4'312'427.40		4'638'251.60
3	Kultur, Sport und Freizeit, Kirche	1'556'456.43	19'600.50	1'454'360.00	63'000.00	1'411'473.85	6'522.35
	Nettoaufwand		1'536'855.93		1'391'360.00		1'404'951.50
4	Gesundheit	28'450.90	3'834.75	36'050.00	900.00	29'001.60	3'992.30
	Nettoaufwand		24'616.15		35'150.00		25'009.30
5	Soziale Sicherheit	5'055'915.28	319'146.17	5'545'705.00	449'300.00	4'753'045.35	328'469.04
	Nettoaufwand		4'736'769.11		5'096'405.00		4'424'576.31
6	Verkehr und Nachrichtenübermittlung	2'122'314.74	940'096.85	2'265'674.00	911'640.00	2'080'140.38	832'620.10
	Nettoaufwand		1'182'217.89		1'354'034.00		1'247'520.28
7	Umweltschutz und Raumordnung	4'734'804.83	4'189'673.72	4'477'160.00	3'873'750.00	4'459'012.50	3'954'031.10
	Nettoaufwand		545'131.11		603'410.00		504'981.40
8	Volkswirtschaft	80'831.11	863'349.81	100'400.00	671'700.00	73'859.45	861'943.54
	Nettoertrag		782'518.70		571'300.00		788'084.09
9	Finanzen und Steuern	3'147'106.07	16'954'231.77	2'120'994.00	16'677'510.40	3'044'373.28	16'280'789.70
	Nettoertrag		13'807'125.70		14'556'516.40		13'236'416.42

		Rechnung 2025		Budget 2025		Rechnung 2024	
		Aufwand	Ertrag	Aufwand	Ertrag	Aufwand	Ertrag
00	Allgemeine Verwaltung	1'557'447.12	388'951.28	1'866'750.00	305'680.00	1'559'569.15	345'956.94
	Nettoaufwand		1'168'495.84		1'561'070.00		1'213'612.21

Wesentliche Abweichungen

0110 Legislative

- 3102.01 Drucksachen, Publikationen -8'138.45 Tiefere Kosten für Stimm- und Wahlmaterial sowie Druck Gemeindeblatt
- 3130.01 Telefon, Porti, Post- und Bankspesen -9'122.50 Weniger Portokosten für Abstimmungen und Wahlen

0120 Exekutive

- 3000.01 Löhne, Tag- und Sitzungsgelder -23'749.90 Sitzungsgelder weniger als angenommen
- 3090.01 Aus- und Weiterbildung -5'640.00 Weniger Ausgaben für neue Behördenmitglieder
- 3170.01 Reisekosten und Spesen -7'370.80 Tiefere Pauschalspesen und weniger Spesenauslagen Gemeinderat
- 3199.01 Übriger Betriebsaufwand -5'960.90 Weniger Ausgaben im Gemeinderatskredit

0220 Allgemeine Dienste, übrige (Verwaltung)

- 3090.01 Aus- und Weiterbildung -26'739.55 Weniger Weiterbildungsaufwand
- 3091.01 Personalwerbung -9'920.50 Minderkosten für Personalsuche
- 3113.01 Anschaffung Hardware -9'335.30 Tiefere Ersatzanschaffungen als budgetiert
- 3118.01 Anschaffung Software -55'000.00 Im Jahr 2025 wurde keine Software angeschafft
- 3158.01 Unterhalt Software -35'193.75 Es fielen weniger Unterhaltskosten bei der Software an
- 3170.01 Reisekosten und Spesen -18'611.15 Tiefere Pauschalspesen aufgrund vakanter Stelle und weniger Spesenauslagen durch das Personal
- 4260.01 Rückerstattungen und Kostenbeteiligungen Dritter 19'095.18 Höhere Verwaltungskosten und Unterhalt EDV IBH AG
- 4612.13 Interne Verrechnung Betriebs- und Verw. kosten 39'644.80 Mehr Ertrag aufgrund der Verrechnung der Vollkosten in den Spezialfinanzierungen

0290 Verwaltungsliegenschaften

- 3010.01 Löhne des Verwaltungs- und Betriebspersonals -12'810.50 Generell weniger Besoldungsaufwand
- 3144.01 Unterhalt Hochbauten, Gebäude Lieg VV -13'538.95 Tiefere Unterhaltskosten

		Rechnung 2025		Budget 2025		Rechnung 2024	
		Aufwand	Ertrag	Aufwand	Ertrag	Aufwand	Ertrag
1	Öffentliche Ordnung und Sicherheit, Verteidigung	1'881'825.21	1'186'513.20	2'232'466.00	1'458'506.00	1'967'551.43	1'401'953.52
	Nettoaufwand		695'312.01		773'960.00		565'597.91

Wesentliche Abweichungen

1400 Allgemeines Rechtswesen

- 3010.01 Löhne des Verwaltungs- und Betriebspersonal -16'869.05 Generell tieferer Besoldungsaufwand
- 3130.03 Allgemeiner Sachaufwand, Dienstleistungen Dritter -14'177.90 Minderkosten da weniger Dienstleistungen extern eingekauft werden mussten
- 4210.07 Gebühren Baubewilligungen -11'066.85 Weniger Ertrag weil auch weniger Aufwand angefallen ist

1500 Feuerwehr

- 3144.01 Unterhalt Hochbauten, Gebäude Liegenschaften VV 21'455.20 Mehrkosten durch Wasserschaden Duschen FW-Magazin
- 3632.01 Beiträge an Gemeinden -49'012.34 Tieferer Betriebsbeitrag 2025, aufgrund tieferem Betriebsdefizit der Feuerwehr Region Huttwil
- 4260.01 Rückerstattungen und Kostenbeteiligungen Dritter 14'377.50 Rückerstattung Versicherung für Wasserschaden Duschen FW-Magazin

1506 Feuerwehr Region Huttwil

- 3090.01 Aus- und Weiterbildung -18'153.65 Generell weniger Kurse und Weiterbildungen
- 3112.01 Anschaffung Kleider -22'752.10 Weniger Anschaffungen von Kleidern
- 3151.01 Unterhalt Maschinen, Geräte, Fahrzeuge, Werkzeug -22'599.70 Generell weniger Unterhaltskosten angefallen
- 3300.60 Planmässige Abschreibungen Mobilien VV -47'508.95 Tiefere Abschreibungskosten als vorgesehen
- 4632.01 Beiträge von Gemeinden -106'188.34 Mindereinnahmen u.a. aufgrund tieferem Betriebsdefizit dadurch reduzieren sich die Beiträge der anderen Gemeinden

1610 Militärische Verteidigung

- 4610.01 Entschädigung von Bund -75'492.50 Praktisch keine Belegungen durch das Militär im Jahr 2025

		Rechnung 2025		Budget 2025		Rechnung 2024	
		Aufwand	Ertrag	Aufwand	Ertrag	Aufwand	Ertrag
2	Bildung	6'918'216.87	2'217'970.51	6'712'662.40	2'400'235.00	6'940'291.30	2'302'039.70
	Nettoaufwand		4'700'246.36		4'312'427.40		4'638'251.60

Wesentliche Abweichungen

2110 Kindergarten

- 3130.08 Schülertransporte -17'151.95 Minderaufwand aufgrund weniger Fahrten
- 3611.01 Entschädigungen an Kanton -19'234.50 Tiefere Lehrergehaltskosten als budgetiert

2120 Primarstufe

- 3611.01 Entschädigungen an Kanton -419'114.00 Tiefere Lehrergehaltskosten als budgetiert
- 4612.01 Entschädigungen von Gemeinden 95'279.15 Mehreinnahmen aufgrund von mehr auswärtigen Schülern

2130 Sekundarstufe 1

- 3110.01 Anschaffung Büromöbel und Geräte -22'201.45 Budgetierte Pulte und Stühle wurden nicht angeschafft
- 3611.01 Entschädigungen an Kanton -30'787.50 Tiefere Lehrergehaltskosten als budgetiert
- 4611.01 Entschädigungen von Kanton 25'496.00 Schulgeldbeitrag ausserkantonale Schüler
- 4612.01 Entschädigungen von Gemeinden -310'074.15 Mindereinnahmen aufgrund von weniger auswärtigen Schülern

2170 Schulliegenschaften

- 3010.01 Löhne des Verwaltungs- und Betriebspersonals 50'084.98 Mehrkosten infolge von Personalausfällen im Hauswartebereich
- 3010.09 Lohnausfallentschädigungen UVG, KTG, EO -69'700.56 Krankentaggeldleistungen für Personalausfälle
- 3300.40 Planmässige Abschreibungen Hochbauten VV -38'987.47 Tieferer Abschreibungsaufwand gemäss Anlagebuchhaltung

2180 Tagesbetreuung

- 3636.01 Beiträge an priv. Organisationen ohne Erwerbszweck 53'686.00 Höherer Lastenausgleich für die Tagesschule als budgetiert

2198 Nicht Aufteilbares, Volks-, Tagesschule

- 3320.90 Planmässige Abschreibungen übr. immat. Anlagen 154'565.20 Höherer Abschreibungsbedarf wegen Schulraumplanung

		Rechnung 2025		Budget 2025		Rechnung 2024	
		Aufwand	Ertrag	Aufwand	Ertrag	Aufwand	Ertrag
3	Kultur, Sport und Freizeit, Kirche	1'556'456.43	19'600.50	1'454'360.00	63'000.00	1'411'473.85	6'522.35
	Nettoaufwand		1'536'855.93		1'391'360.00		1'404'951.50

Wesentliche Abweichungen

3290 übrige Kultur

- 3632.02 Beiträge an Gemeindeverbände -18'000.00 Es sind keine Beiträge an Kulturinstitutionen angefallen
- 3920.01 Int. Verrg. von Pacht, Mieten und Benützungskosten 157'526.23 Mehrkosten durch Fenstersanierung Salze

3321 Antennen- und Kabelanlagen

- 4451.01 Dividenden und andere Ausschüttungen von Gewinnanteilen -33'000.00 Die Dividendenausschüttung der IBH AG von CHF 20'000.00 wurde fälschlicherweise auf die Funktion 8710 (Elektrizität allgemein) verbucht.

3420 Freizeit

- 3636.01 Beiträge an private Organisationen o. Erwerbszweck -18'935.00 Tieferer Beitrag an Kadetten Huttwil
- 3910.02 Int. Verrg. von Dienstleistungen Werkhofpersonal 11'667.90 Mehr Dienstleistungsaufwand durch den Werkhof

		Rechnung 2025		Budget 2025		Rechnung 2024	
		Aufwand	Ertrag	Aufwand	Ertrag	Aufwand	Ertrag
4	Gesundheit	28'450.90	3'834.75	36'050.00	900.00	29'001.60	3'992.30
	Nettoaufwand		24'616.15		35'150.00		25'009.30

Keine wesentlichen Abweichungen

		Rechnung 2025		Budget 2025		Rechnung 2024	
		Aufwand	Ertrag	Aufwand	Ertrag	Aufwand	Ertrag
5	Soziale Sicherheit	5'055'915.28	319'146.17	5'545'705.00	449'300.00	4'753'045.35	328'469.04
	Nettoaufwand		4'736'769.11		5'096'405.00		4'424'576.31

Wesentliche Abweichungen

5320 *Ergänzungsleistungen AHV / IV*

- 3631.01 Beiträge an Kanton -146'234.00 Tiefere Zahlung Lastenausgleich an Kanton

5451 *Kinderkrippen und Kinderhorte*

- 3636.01 Beiträge an private Organisationen ohne Erwerbszweck -38'106.25 Tieferer Betreuungsaufwand durch Kindertagesstätte, dadurch weniger Betreuungsgutscheine ausbezahlt
- 4611.01 Entschädigungen von Kanton -61'767.80 Weniger Rückerstattungen durch Kanton aufgrund tieferem Betreuungsaufwand

5458 *Tageselternverein*

- 3636.01 Beiträge an private Organisationen ohne Erwerbszweck -96'369.45 Tieferer Betreuungsaufwand durch Tageseltern, dadurch weniger Betreuungsgutscheine ausbezahlt
- 4611.01 Entschädigungen von Kanton -90'687.48 Weniger Rückerstattungen durch Kanton aufgrund tieferem Betreuungsaufwand
- 4632.01 Beiträge von Gemeinden 30'238.50 Höhere Gemeindebeiträge für Tagesbetreuung

5796 *Regionaler Sozialdienst*

- 3632.02 Beiträge an Gemeindeverbände 57'151.70 Rechnungsabgrenzung gemäss Budget 2025 Regionaler Sozialdienst

5799 *Lastenausgleich Sozialhilfe*

- 3611.01 Entschädigungen an Kanton -256'483.90 Tiefere Zahlung Lastenausgleich an Kanton

		Rechnung 2025		Budget 2025		Rechnung 2024	
		Aufwand	Ertrag	Aufwand	Ertrag	Aufwand	Ertrag
6	Verkehr und Nachrichtenübermittlung	2'122'314.74	940'096.85	2'265'674.00	911'640.00	2'080'140.38	832'620.10
	Nettoaufwand		1'182'217.89		1'354'034.00		1'247'520.28

Wesentliche Abweichungen

6150 Gemeindestrassen

- 3101.01 Betriebs- und Verbrauchsmaterial -27'465.69 Der allgemeine Aufwand ist tiefer ausgefallen
- 3130.03 Allgemeiner Sachaufwand, Dienstleistungen Dritter 22'666.15 Mehrkosten auf Grund Aushilfen Bauabteilung
- 3151.01 Unterhalt Maschinen, Geräte, Fahrzeuge, Werkzeug 35'709.93 Motorschaden des Fahrzeugs Meili beim Werkhof hat Mehrkosten verursacht
- 4260.01 Rückerstattungen und Kostenbeteiligungen Dritter 17'237.95 Höhere Rückerstattungen auf Grund Versicherungsleistung für Motorschaden Meili des Werkhofs
- 4910.02 Int. Verrg. von Dienstleistungen Werkhofpersonal -58'397.70 Weniger Dienstleistungsertrag durch Werkhof

6155 Parkplätze

- 4240.01 Benützungsgebühren und Dienstleistungen 31'908.10 Die Parkplatzgebühren sind höher ausgefallen als angenommen
- 4270.01 Bussen 11'140.00 Die Busseneinnahmen sind höher ausgefallen als angenommen

6191 Werkhof

- 3120.01 Ver- und Entsorgung Liegenschaften VV -26'704.55 Heizungskosten neuer Werkhof tiefer ausgefallen als angenommen

6220 Regionalverkehr

- 4612.01 Entschädigungen von Gemeinden 30'000.00 Beitrag Herdgemeinde an Bürgerbus

6291 Gemeindeanteil öffentlicher Verkehr

- 3631.01 Beiträge an Kanton -28'903.00 Tiefere Zahlungen an Lastenausgleich öffentlicher Verkehr

		Rechnung 2025		Budget 2025		Rechnung 2024	
		Aufwand	Ertrag	Aufwand	Ertrag	Aufwand	Ertrag
7	Umweltschutz und Raumordnung	4'734'804.83	4'189'673.72	4'477'160.00	3'873'750.00	4'459'012.50	3'954'031.10
	Nettoaufwand		545'131.11		603'410.00		504'981.40

Wesentliche Abweichungen

7101 Wasserversorgung

- 3010.01 Löhne des Verwaltungs- und Betriebspersonals -22'198.82 Tieferer Besoldungsaufwand als budgetiert
- 3300.30 Planmässige Abschreibungen übrg. Tiefbauten VV -21'459.90 Tieferer Abschreibungsaufwand gemäss Anlagebuchhaltung
- 3510.11 Einlage WE in SF Wasser -145'207.76 Tiefere Einlage aufgrund tieferem Anlagenwert
- 4240.51 Anschlussgebühren Wasser 134'338.25 Mehrertrag aufgrund von mehr Neuanschlüssen als budgetiert
- 4510.11 Entnahme WE aus SF Wasser -21'459.90 Tiefere Entnahme als budgetiert

7201 Abwasserentsorgung

- 3143.20 Dienstleistungen Dritter für baulichen Unterhalt 41'880.53 Mehraufwand aufgrund Kanalreinigungen und TV-Aufnahmen
- 3320.90 Planmässige Abschreibungen übr. immat. Anlagen 131'269.72 Mehrabschreibungen gemäss Anlagebuchhaltung
- 4240.20 Verbrauchsgebühren Abwasser 51'690.30 Erträge waren zu tief budgetiert
- 4240.21 Grundgebühren Abwasser 54'609.50 Mehrertrag aufgrund mehr Wohnungen
- 4240.52 Anschlussgebühren Abwasser 153'798.70 Mehrertrag aufgrund mehr Wohnungsanschlüssen
- 4510.12 Entnahme WE aus SF Abwasser -46'315.35 Tiefere Entnahme als budgetiert

7301 Abfall

- 3130.32 Grüngutentsorgung, Abfuhr- und Deponiekosten 19'935.18 Höhere Kosten für die Grüngutentsorgung als budgetiert
- 3143.30 Unterhalt übriger Tiefbau, Abfallentsorgung 20'630.14 Kosten Neubau Containerplatz Tschäppel

7410 Gewässerverbauungen

- 3910.02 Interne Verrg. Dienstleistungen Werkhofpersonal 17'657.70 Das Werkhofpersonal hat im Jahr 2025 Mehrleistungen für den Wasserbau erbracht

7450 Naturgefahren

- 3134.01 Sachversicherungen -12'000.00 Beitrag an Einsatzkostenversicherung ist nicht angefallen

7710 *Friedhof und Bestattung allgemein*

- 3910.02 Interne Verrg. Dienstleistungen Werkhofpersonal -26'125.90 Das Werkhofpersonal hat im Jahr 2025 weniger Leistungen für den Friedhof erbracht

7900 *Raumordnung allgemein*

- 3130.03 Allgemeiner Sachaufwand, Dienstleistungen Dritter -11'955.10 Kosten sind generell tiefer ausgefallen als budgetiert

7901 *Entwicklungskonzepte*

- 3130.02 Mitglieder-, Verbands- und sonstige Beiträge -12'000.00 Verzicht auf Bandenwerbung und tieferer Sachaufwand für Projektumsetzungen

		Rechnung 2025		Budget 2025		Rechnung 2024	
		Aufwand	Ertrag	Aufwand	Ertrag	Aufwand	Ertrag
8	Volkswirtschaft	80'831.11	863'349.81	100'400.00	671'700.00	73'859.45	861'943.54
	Nettoertrag	782'518.70		571'300.00		788'084.09	

Wesentliche Abweichungen

8710 *Elektrizität allgemein*

- 4450.01 Erträge aus Darlehen VV 30'000.00 Die Darlehensverzinsung der IBH AG ist höher ausgefallen
- 4451.01 Dividenden und andere Gewinnausschüttungen 20'000.00 Die Dividendenausschüttung der IBH AG für die Antennen- und Kabelanlagen (Funktion 3321) wurde fälschlicherweise auf die Funktion 8710 (Elektrizität allgemein) verbucht.

8900 *Sonstige gewerbliche Betriebe*

- 4420.01 Dividenden aus Anlagen Finanzvermögen 124'700.00 Die Dividendenzahlung der Kieswerk Hüs wil AG ist höher ausgefallen als budgetiert

		Rechnung 2025		Budget 2025		Rechnung 2024	
		Aufwand	Ertrag	Aufwand	Ertrag	Aufwand	Ertrag
9	Finanzen und Steuern	3'147'106.07	16'954'231.77	2'120'994.00	16'677'510.40	3'044'373.28	16'280'789.70
	Nettoertrag	13'807'125.70		14'556'516.40		13'236'416.42	

Wesentliche Abweichungen

9100 Allgemeine Gemeindesteuern

- 3181.01 Tatsächliche Forderungsverluste -22'644.00 Tiefere Steuerabschreibungen als budgetiert
- 4000.01 Einkommenssteuern natürliche Personen -63'673.10 Tiefere Einnahmen aus Einkommenssteuern
- 4001.01 Vermögenssteuern 104'687.45 Höherer Ertrag aus Vermögenssteuern
- 4002.01 Quellensteuer 51'449.85 Höherer Ertrag aus Quellensteuern
- 4010.01 Gewinnsteuern jur. Personen -333'071.75 Tieferer Ertrag aus Gewinnsteuern juristischer Personen

9101 Sondersteuern

- 4022.10 Sonderveranlagungen 191'044.40 Mehr Ertrag aus Sonderveranlagungen

9300 Finanz- und Lastenausgleich

- 3621.60 Gemeindeanteil LA neue Aufgabenteilung -27'484.00 Tiefere Zahlung an den Lastenausgleich
- 4621.50 Zuschuss Mindestausstattung -132'675.00 Tiefere Zahlung des Kantons aus dem Zuschuss Mindestausstattung
- 4622.70 Zuschuss Disparitätenabbau -73'314.00 Tiefere Zahlung des Kantons aus dem Zuschuss Disparitätenabbau

9500 Ertragsanteile, übrige

- 4024.01 Erbschaftssteuer 207'217.15 Mehreinnahmen aus einmaligen Erbschaftssteuern
- 4029.01 Eingang abgeschriebener Steuern 23'785.95 Einnahmen aus Betreuungserfolgen von Verlustscheinen

9610 Zinsen

- 3401.01 Zinsen kurzfristige Schulden -130'967.31 Tiefere Kosten aufgrund von guten Zinskonditionen bei der Fremdmittelbeschaffung
- 4401.02 Verzugszinsen auf Steuern 45'139.65 Mehreinnahmen bei Verzugszinsen auf Steuern

9630 Liegenschaften Finanzvermögen

- 3132.01 Honorare für externe Berater und Fachexperten -40'910.80 Projektplanungen und Gebäudezustandsanalyse durch Kontextplan fand nicht statt
- 3430.01 Baulicher Unterhalt Liegenschaften -131'506.97 Baulicher Unterhalt ist generell massiv tiefer ausgefallen
- 3441.01 Wertberichtigungen Anlagen FV 312'844.00 Ausbuchung Buchwert Liegenschaft Buchenweg 5
- 4443.01 Marktwertanpassung Liegenschaften FV 474'250.00 Neubewertung Grundstück Nr. 181 (ehemals Buchenweg 5)

Vermögensverwaltungsmandate BEKB und Clientis

- Die Buchungen der beiden Vermögensverwaltungsmandate wurden nach der neu erarbeiteten Finanzstrategie des Gemeinderates umgesetzt. Die nicht realisierten Gewinne werden neu nicht mehr erfolgswirksam in der Erfolgsrechnung, sondern in den beiden Schwankungsreserven der beiden Banken in der Bilanz ausgewiesen. Die neuen Buchungsbelege wurden in Zusammenarbeit mit der Finances Publiques AG erarbeitet.

9900 Nicht aufgeteilte Posten

- 3894.01 Einlage in die finanzpolitischen Reserven 0.00 Es mussten keine zusätzlichen Abschreibungen vorgenommen werden

Gesetzgebung zusätzliche Abschreibungen gemäss Art. 84 Gemeindeverordnung Kanton Bern:

*Einwohnergemeinden, nehmen zusätzliche Abschreibungen vor, wenn im entsprechenden Rechnungsjahr **

*a * in der Erfolgsrechnung ein Ertragsüberschuss ausgewiesen wird und
b * die ordentlichen Abschreibungen kleiner als die Nettoinvestitionen sind.*

*^{1a} Weist die Gemeinde einen Bilanzfehlbetrag auf, ist zuerst dieser abzutragen, bevor zusätzliche Abschreibungen vorgenommen werden. **

*² Bei gebührenfinanzierten Spezialfinanzierungen sind keine zusätzlichen Abschreibungen zulässig. **

*³ Zusätzliche Abschreibungen sind zu budgetieren. **

*⁴ Beim Jahresabschluss errechnete höhere zusätzliche Abschreibungen sind zwingend vorzunehmen. **

9950 Neutrale Aufwendungen und Erträge

- 4898.01 Entnahme übriges Eigenkapital 562'500.00 Die Vorschriften der Rechnungslegung HRM2 verlangen, dass die Spezialfinanzierung "Übertrag Vermögensvermögen IBH AG" erfolgswirksam während 16 Jahren abgebaut werden muss.

9990 Abschluss

- 9000.01 Ertragsüberschuss allgemeiner Haushalt 267'114.59 Der Ertragsüberschuss des allgemeinen Haushalts beträgt CHF 267'114.59

4.2. Investitionsrechnung

		Rechnung 2025		Budget 2025		Rechnung 2024	
		Ausgaben	Einnahmen	Ausgaben	Einnahmen	Ausgaben	Einnahmen
	INVESTITIONSRECHNUNG	3'032'627.94	3'032'627.94	4'040'000.00	4'040'000.00	3'504'804.55	3'504'804.55
0	Allgemeine Verwaltung		57'226.00			131'250.00	56'040.00
	Nettoausgaben						75'210.00
	Nettoeinnahmen	57'226.00					
1	Öffentliche Ordnung und Sicherheit, Verteidigung	19'390.05		150'000.00		218'239.75	
	Nettoausgaben		19'390.05		150'000.00		218'239.75
2	Bildung	345'491.73	8'380.00	350'000.00		1'017'093.96	6'384.00
	Nettoausgaben		337'111.73		350'000.00		1'010'709.96
6	Verkehr und Nachrichtenübermittlung	1'226'932.81	140'000.00	1'403'000.00	250'000.00	978'565.77	32'879.90
	Nettoausgaben		1'086'932.81		1'153'000.00		945'685.87
7	Umweltschutz und Raumordnung	1'211'207.35	24'000.00	1'789'000.00	98'000.00	948'415.37	115'935.80
	Nettoausgaben		1'187'207.35		1'691'000.00		832'479.57
9	Finanzen und Steuern	229'606.00	2'803'021.94	348'000.00	3'692'000.00	211'239.70	3'293'564.85
	Nettoeinnahmen	2'573'415.94		3'344'000.00		3'082'325.15	

Die wesentlichsten Investitionen (brutto)**0 Allgemeine Dienste**

CHF -57'226.00 Ertrag aus Auflösung Reserve Gemeindeverband Anzeiger Trachselwald

2 Schulliegenschaften / Volksschule, nicht aufteilbares

CHF 134'518.37 TH Dornacker, Ersatz sanitäre Anlagen

CHF 110'417.21 SH Schwarzenbach, Ersatz sanitäre Anlagen

CHF 86'244.20 Schulraumplanung

6 Gemeindestrassen

CHF 191'118.86 Silostrasse, Sanierung

CHF 142'619.50 Bubenbergstrasse, Sanierung

CHF 434'982.95 Luzernstrasse, Sanierung Fussgängerbrücke

CHF 218'430.50 Wiesenstrasse, Sanierung Strasse

CHF 168'382.80 Ringstrasse, Sanierung Strasse

7 Umweltschutz und Raumordnung

CHF 101'502.91 Silostrasse, Ersatz Wasserleitung

CHF 146'696.80 Wiesenstrasse, Sanierung Wasserleitung

CHF 173'604.57 Ringstrasse, Sanierung Wasserleitung

CHF 250'083.77 Langenthalstrasse, Ersatz Wasserleitung

CHF 97'846.72 Zustandserfassung private Abwasseranlagen

CHF 122'481.23 Silostrasse, Sanierung Abwasserleitung

CHF 182'275.69 GEP Schweinbrunnenberg

CHF -135'196.10 HWS Langeten; Verbauungen nach Unwetter 2007 (Schlussabrechnung – Gutschrift)

5. SACHGRUPPEN

5.1. Erfolgsrechnung

		Rechnung 2025		Budget 2025		Rechnung 2024	
		Aufwand	Ertrag	Aufwand	Ertrag	Aufwand	Ertrag
	Erfolgsrechnung	27'083'368.56	27'083'368.56	26'812'221.40	26'812'221.40	26'318'318.29	26'318'318.29
3	Aufwand	26'562'204.18		26'635'521.40		25'151'051.54	
30	Personalaufwand	3'790'387.05		4'069'900.00		3'486'220.42	
31	Sach- und übriger Betriebsaufwand	4'311'658.30		5'119'604.00		4'570'929.55	
33	Abschreibungen Verwaltungsvermögen	2'371'401.94		2'265'980.00		2'192'490.15	
34	Finanzaufwand	763'154.89		728'050.00		528'855.04	
35	Einlagen in Fonds und Spezialfinanzierungen	1'132'255.49		1'000'200.00		1'132'255.49	
36	Transferaufwand	12'001'075.84		12'148'402.40		11'750'972.97	
38	Ausserordentlicher Aufwand	1'143'822.14		188'400.00		421'673.00	
39	Interne Verrechnungen	1'048'448.53		1'114'985.00		1'067'654.92	
4	Ertrag		27'041'292.39		26'412'527.00		26'318'318.29
40	Fiskalertrag		12'040'066.76		11'851'859.00		12'444'775.70
41	Regalien und Konzessionen		329'792.91		325'000.00		331'146.23
42	Entgelte		4'846'835.84		4'393'460.00		4'574'903.42
44	Finanzertrag		2'381'363.98		1'864'960.00		1'864'112.03
45	Entnahmen Fonds u. Spezialfinanzierungen		220'824.75		288'600.00		193'195.18
46	Transferertrag		5'124'592.92		5'702'363.00		5'166'719.86
48	Ausserordentlicher Ertrag		1'049'366.70		871'300.00		675'810.95
49	Interne Verrechnungen		1'048'448.53		1'114'985.00		1'067'654.92
9	Abschlusskonten	521'164.38	42'076.17	176'700.00	399'694.40	1'167'266.75	
90	Abschluss Erfolgsrechnung	521'164.38	42'076.17	176'700.00	399'694.40	1'167'266.75	

5.2. Investitionsrechnung

		Rechnung 2025		Budget 2025		Rechnung 2024	
		Ausgaben	Einnahmen	Ausgaben	Einnahmen	Ausgaben	Einnahmen
	Investitionsrechnung	3'032'627.94	3'032'627.94	4'040'000.00	4'040'000.00	3'504'804.55	3'504'804.55
5	Investitionsausgaben	3'032'627.94		4'040'000.00		3'504'804.55	
50	Sachanlagen	2'686'732.64		3'607'000.00		3'021'254.10	
52	Immaterielle Anlagen	116'289.30		85'000.00		141'060.75	
55	Beteiligungen und Grundkapitalien					131'250.00	
59	Übertrag an Bilanz	229'606.00		348'000.00		211'239.70	
6	Investitionseinnahmen		3'032'627.94		4'040'000.00		3'504'804.55
63	Investitionsbeiträge für eigene Rechnung		229'606.00		348'000.00		211'239.70
69	Übertrag an Bilanz		2'803'021.94		3'692'000.00		3'293'564.85
	Nettoinvestitionen	2'573'415.94		3'344'000.00		3'082'325.15	

6. GELDFLUSSRECHNUNG

Bezeichnung	2025	2024
Geldfluss aus betrieblicher Tätigkeit		
Ertragsüberschuss / (-) Aufwandüberschuss	267'114.59	1'017'049.76
Abschreibungen Verwaltungsvermögen	2'083'564.59	2'192'490.15
Abschreibungen Investitionsbeiträge	49'097.00	49'098.00
Einlagen in das Eigenkapital	1'053'822.14	421'673.00
(-) Entnahmen aus dem Eigenkapital	-968'075.65	-675'810.95
(-) Gewinne aus Verkauf Finanzanlagen FV / Verluste aus Veräusserung Finanzanlagen FV und Übertragung Finanzanlagen FV	-147'513.59	0.00
(-) Gewinne aus Verkauf Sachanlagen FV / Verluste aus Veräusserung Sachanlagen FV und Übertragung Sachanlagen FV ins	-435'348.16	249'314.45
(-) Wertberichtigungen Anlagen FV / Wertberichtigungen Anlagen FV	-476'408.69	30'667.00
Wertberichtigungen Darlehen/Beteiligungen VV	312'844.00	0.00
(-) Aufwertung VV	0.00	0.00
Abnahme/(-) Zunahme Forderungen	648'787.19	3'271'121.53
Abnahme/(-) Zunahme Vorräte	0.00	0.00
(-) Zunahme/Abnahme aktive Rechnungsabgrenzungen	-2'190.88	11'240.36
(-) Abnahme/Zunahme Laufende Verbindlichkeiten	-457'976.81	784'554.42
Zunahme/(-) Abnahme kurzfr. Rückstellungen	22'000.00	-7'000.00
Zunahme/(-) Abnahme passive Rechnungsabgrenzungen	64'943.70	35'641.42
(-) Abnahme/Zunahme langfr. Rückstellungen	0.00	0.00
(-) Abnahme/Zunahme übrige Spezialfinanzierungen	0.00	-1'225'613.40
Geldfluss aus betrieblicher Tätigkeit Einwohnergemeinde (allg. Haushalt)	2'014'659.43	6'154'425.74

Bezeichnung	2025	2024
Geldfluss Wasserversorgung		
Ertragsüberschuss / (-) Aufwandüberschuss	220'782.25	106'698.52
Abschreibungen Verwaltungsvermögen	29'840.10	19'760.65
Abschreibungen Investitionsbeiträge	0.00	0.00
(-) Aufwertung VV	0.00	0.00
Abnahme/(-) Zunahme Forderungen	0.00	0.00
Abnahme/(-) Zunahme aktive Rechnungsabgrenzungen	0.00	0.00
Abnahme/(-) Zunahme Vorräte	0.00	0.00
(-) Abnahme/Zunahme Laufende Verbindlichkeiten	0.00	0.00
(-) Abnahme/Zunahme passive Rechnungsabgrenzungen	0.00	0.00
Zunahme/(-) Abnahme Vorfinanzierung Werterhalt	335'290.39	341'306.69
(-) Abnahme/Zunahme übrige Vorfinanzierungen	0.00	106'698.52
Geldfluss aus betrieblicher Tätigkeit Wasserversorgung	585'912.74	574'464.38
Geldfluss Abwasserentsorgung		
(-) Aufwandüberschuss / Ertragsüberschuss	-34'881.13	2'117.13
Abschreibungen Verwaltungsvermögen	250'811.32	196'717.20
Abschreibungen Investitionsbeiträge	0.00	0.00
(-) Aufwertung VV	0.00	0.00
Abnahme/(-) Zunahme Forderungen	0.00	0.00
Abnahme/(-) Zunahme aktive Rechnungsabgrenzungen	0.00	0.00
Abnahme/(-) Zunahme Vorräte	0.00	0.00
(-) Abnahme/Zunahme Laufende Verbindlichkeiten	0.00	0.00
(-) Abnahme/Zunahme passive Rechnungsabgrenzungen	0.00	0.00
Zunahme/(-) Abnahme Vorfinanzierung Werterhalt	576'140.35	597'753.62
(-) Abnahme/Zunahme übrige Vorfinanzierungen	0.00	2'117.13
Geldfluss aus betrieblicher Tätigkeit Abwasserentsorgung	792'070.54	798'705.08

Bezeichnung	2025	2024
Geldfluss Abfall		
(-) Aufwandüberschuss / Ertragsüberschuss	-7'195.04	31'498.14
Abschreibungen Verwaltungsvermögen	3'746.93	7'521.52
Abschreibungen Investitionsbeiträge	0.00	0.00
(-) Aufwertung VV	0.00	0.00
Abnahme/(-) Zunahme Forderungen	0.00	0.00
Abnahme/(-) Zunahme aktive Rechnungsabgrenzungen	0.00	0.00
Abnahme/(-) Zunahme Vorräte	0.00	0.00
(-) Abnahme/Zunahme Laufende Verbindlichkeiten	0.00	0.00
(-) Abnahme/Zunahme passive Rechnungsabgrenzungen	0.00	0.00
(-) Abnahme/Zunahme Vorfinanzierungen	0.00	31'498.14
Geldfluss aus betrieblicher Tätigkeit Abfall	-3'448.11	70'517.80
Geldfluss Feuerwehr		
Ertragsüberschuss / (-) Aufwandüberschuss	33'267.54	9'903.20
Abschreibungen Verwaltungsvermögen	3'439.00	3'439.00
Abschreibungen Investitionsbeiträge	0.00	0.00
(-) Aufwertung VV	0.00	0.00
Abnahme/(-) Zunahme Forderungen	0.00	0.00
Abnahme/(-) Zunahme aktive Rechnungsabgrenzungen	0.00	0.00
Abnahme/(-) Zunahme Vorräte	0.00	0.00
(-) Abnahme/Zunahme Laufende Verbindlichkeiten	0.00	0.00
(-) Abnahme/Zunahme passive Rechnungsabgrenzungen	0.00	0.00
Zunahme/(-) Abnahme Vorfinanzierungen	8'708.95	9'903.20
Geldfluss aus betrieblicher Tätigkeit Feuerwehr	45'415.49	23'245.40
Geldfluss aus betrieblicher Tätigkeit Gemeindebetriebe	1'419'950.66	1'466'932.66
Total Geldfluss aus betrieblicher Tätigkeit	3'434'610.09	7'621'358.40

Bezeichnung	2025	2024
Geldfluss aus Investitionstätigkeit		
Zahlungen für Nettoinv. Sachanlagen + Immat. Anlagen+ Investitionsbeiträge VV	-1'281'057.59	-2'175'003.78
(-) Auszahlungen für Darlehen/Beteiligungen VV	0.00	-131'250.00
Einzahlung für Darlehen/Beteiligungen VV	0.00	56'040.00
(-) Kauf Sachanlagen FV	0.00	-33'800.00
Verkauf Sachanlagen FV	0.00	33'800.00
(-) Investitionen Sachanlagen FV	0.00	0.00
(-) Kauf kurzfristige Finanzanlagen FV	0.00	0.00
Verkauf kurzfristige Finanzanlagen FV	0.00	0.00
(-) Kauf langfristige Finanzanlagen FV	0.00	0.00
Verkauf langfristige Finanzanlagen FV	15'000.00	1'000'000.00
Geldfluss aus Investitionstätigkeit Einwohnergemeinde (allg. Haushalt)	-1'266'057.59	-1'250'213.78
Geldfluss Wasserversorgung		
Zahlungen für Nettoinvestitionen VV Wasserversorgung	-765'287.10	-191'472.65
Geldfluss aus Investitionstätigkeit Wasserversorgung	-765'287.10	-191'472.65
Geldfluss Abwasserentsorgung		
Zahlungen für Nettoinvestitionen VV Abwasserentsorgung	-481'485.32	-633'081.20
Geldfluss aus Investitionstätigkeit Abwasserentsorgung	-481'485.32	-633'081.20
Geldfluss Abfall		
Zahlungen für Nettoinvestitionen VV Abfall	-45'585.93	-7'557.52
Geldfluss aus Investitionstätigkeit Abfall	-45'585.93	-7'557.52
Geldfluss Feuerwehr		
Zahlungen für Nettoinvestitionen VV Feuerwehr	0.00	0.00
Geldfluss aus Investitionstätigkeit Feuerwehr	0.00	0.00
Geldfluss aus Investitionstätigkeit Gemeindebetriebe	-1'292'358.35	-832'111.37
Total Geldfluss aus Investitionstätigkeit	-2'558'415.94	-2'082'325.15

Bezeichnung	2025	2024
Geldfluss aus Finanzierungstätigkeit		
(-) Abnahme/ Zunahme Kontokorrente mit Dritten	-3'784.49	959.10
Aufnahme kurzfristige Finanzverbindlichkeiten	12'000'000.00	9'000'000.00
(-) Rückzahlung kurzfristige Finanzverbindlichkeiten	-9'000'000.00	-13'000'000.00
Aufnahme langfristige Finanzverbindlichkeiten	0.00	0.00
(-) Rückzahlung langfristige Finanzverbindlichkeiten	-95'200.00	-95'200.00
Zunahme/(-) Abnahme Stiftungen, Legate, Zuwendungen im FK sowie Fonds im FK	14'788.99	16'086.45
Geldfluss aus Finanzierungstätigkeit Einwohnergemeinde (allg. Haushalt)	2'915'804.50	-4'078'154.45
Total Geldfluss (alle)	3'791'998.65	1'460'878.80
Bestand Flüssige Mittel und kurzfristige Geldanlagen 1.1.	3'350'066.60	1'889'187.80
Bestand Flüssige Mittel und kurzfristige Geldanlagen 31.12.	7'142'065.25	3'350'066.60

7. FINANZKENNZAHLEN

7.1. Gesamthaushalt

Kennzahl	2020	2021	2022	2023	2024	2025	Ø 8 Jahre	Kommentar/Interpretation
Nettoverschuldungsquotient	-305.0%	-267.4%	-250.4%	-233.5%	-227.1%	-250.3%	-269.8%	Nettoverschuldung in % des Fiskalertrags, inkl. Finanzausgleich. Der Nettoverschuldungsquotient gibt an, welcher Anteil der direkten Steuern +/- Finanzausgleich erforderlich wäre, um die Nettoschulden zu tilgen. Richtwert: < 100% ideal.
Selbstfinanzierungsgrad	65.4%	54.3%	99.0%	105.2%	132.8%	151.8%	93.8%	Selbstfinanzierung in % der Nettoinvestitionen. Der Selbstfinanzierungsgrad gibt Antwort auf die Frage, wie weit die Investitionen aus selbst erarbeiteten Mitteln bezahlt werden können. Richtwert: > 100% ideal.
Zinsbelastungsanteil	-0.42%	-0.20%	-0.13%	0.50%	0.4%	-0.2%	-0.11%	Nettozinsen in % des Laufenden Ertrages. Der Zinsbelastungsanteil sagt aus, wie stark der Laufende Ertrag durch den Zinsendienst belastet ist. Je tiefer der Wert, desto grösser der Handlungsspielraum. Richtwert: 0-4% gut.
Bruttoverschuldungsanteil	65.3%	76.1%	80.8%	85.7%	69.1%	77.0%	70.3%	Bruttoschuld in % des Laufenden Ertrages. Die Bruttoverschuldung informiert über das Mass der Verschuldung einer Gemeinde. Richtwert: < 50% = sehr gut.
Investitionsanteil	25.8%	22.7%	16.9%	16.8%	14.0%	12.0%	17.4%	Bruttoinvestitionen in % der Gesamtausgaben. Der Investitionsanteil informiert über das Mass der Investitionstätigkeit einer Gemeinde. Aussage: < 10% = schwache Investitionstätigkeit.
Kapitaldienstanteil	7.0%	6.8%	7.4%	8.7%	9.5%	9.4%	7.6%	Kapitaldienst in % des Laufenden Ertrages. Der Kapitaldienstanteil informiert darüber, wie stark der Laufende Ertrag durch Zinsendienst und Abschreibungen belastet ist. Richtwert: < 5% = geringe Belastung.
Nettoschuld in Franken pro Einwohner	-CHF 6'120	-CHF 5'616	-CHF 5'377	-CHF 5'443	-CHF 5'583	-CHF 5'802	-CHF 5'927	Die Nettoschuld pro Einwohner wird als Gradmesser für die Verschuldung verwendet. Ein negativer Wert entspricht einem Nettovermögen pro Einwohner.

Kennzahl	2020	2021	2022	2023	2024	2025	Ø 8 Jahre	Kommentar/Interpretation
Selbstfinanzierungsanteil	17.7%	11.6%	12.7%	17.3%	16.7%	15.46%	15.0%	Selbstfinanzierung in % des Laufenden Ertrages. Der Selbstfinanzierungsanteil gibt Auskunft über die finanzielle Leistungsfähigkeit unserer Gemeinde. Je höher der Wert, desto grösser ist der Spielraum für den Schuldenabbau oder die Finanzierung von Investitionen und deren Folgekosten. Richtwert: 10-20% = mittel
Nettozinsbelastungsanteil	-33.0%	-8.8%	-2.3%	-9.9%	-6.8%	-10.54%	-10.7%	Finanzaufwand netto in % des Steuerertrages. Richtwert 0-4% = Sehr tiefe Belastung
Massgebliches Eigenkapital pro Einwohner	CHF 9'742	CHF 9'853	CHF 9'753	CHF 10'099	CHF 10'252	CHF 10'358	CHF 9'877	Vergleichsgrösse

7.2. Allgemeiner Haushalt

Kennzahl	2020	2021	2022	2023	2024	2025	Ø 8 Jahre	Kommentar/Interpretation
Selbstfinanzierungsgrad	49%	46%	80%	101%	123%	194.3%	81.2%	Selbstfinanzierung in % der Nettoinvestitionen. Der Selbstfinanzierungsgrad gibt Antwort auf die Frage, wie weit die Investitionen aus selbst erarbeiteten Mitteln bezahlt werden können. Richtwert: > 100% ideal.
Bilanzüberschussquotient	297%	282%	275%	259%	251%	266.4%	275.6%	Bilanzüberschuss in % des Fiskalertrages (inkl. Finanzausgleich). Nach Gemeindegrösse abgestufte Mindestausstattung des Eigenkapitals (Bilanzüberschuss) zur Abdeckung von Aufwandüberschüssen, zum Schutz vor einem Bilanzfehlbetrag sowie zur Verstärkung der Risikofähigkeit.

7.3. Spezialfinanzierung Wasserversorgung

Kennzahl	2020	2021	2022	2023	2024	2025	Ø 8 Jahre	Kommentar/Interpretation
Selbstfinanzierungsgrad	572.2%	46.1%	272.7%	80.5%	244.3%	76.6%	146.5%	Selbstfinanzierung in % der Nettoinvestitionen . Der Selbstfinanzierungsgrad gibt Antwort auf die Frage, wie weit die Investitionen aus selbst erarbeiteten Mitteln bezahlt werden können. Richtwert: > 100% ideal.
Kostendeckungsgrad	89.1%	71.1%	91.8%	113.4%	109.5%	119.9%	100.1%	Aufwand in % des Ertrages . Der Kostendeckungsgrad gibt Antwort auf die Frage, wie weit der Aufwand aus selbst erarbeiteten Erträgen gedeckt ist. > 100% = Ertragsüberschuss
Werterhaltungsquote	8.1%	7.0%	7.9%	8.8%	9.7%	10.5%	8.2%	Bestand Werterhalt in % des Wiederbeschaffungswertes.

7.4. Spezialfinanzierung Abwasserentsorgung

Kennzahl	2020	2021	2022	2023	2024	2025	Ø 8 Jahre	Kommentar/Interpretation
Selbstfinanzierungsgrad	332.6%	110.8%	126.7%	139.5%	125.8%	164.5%	124.5%	Selbstfinanzierung in % der Nettoinvestitionen . Der Selbstfinanzierungsgrad gibt Antwort auf die Frage, wie weit die Investitionen aus selbst erarbeiteten Mitteln bezahlt werden können. Richtwert: > 100% ideal.
Kostendeckungsgrad	115.1%	108.6%	122.2%	114.1%	100.1%	98.4%	109.0%	Aufwand in % des Ertrages . Der Kostendeckungsgrad gibt Antwort auf die Frage, wie weit der Aufwand aus selbst erarbeiteten Erträgen gedeckt ist. > 100% = Ertragsüberschuss
Werterhaltungsquote	11.4%	12.7%	13.3%	14.3%	11.0%	12.0%	11.8%	Bestand Werterhalt in % des Wiederbeschaffungswertes.

7.5. Spezialfinanzierung Abfallentsorgung

Kennzahl	2020	2021	2022	2023	2024	2025	Ø 8 Jahre	Kommentar/Interpretation
Selbstfinanzierungsgrad	-40.0%	-457.9%	22.3%	491.1%	516.3%	3.4%	-20.5%	Selbstfinanzierung in % der Nettoinvestitionen . Der Selbstfinanzierungsgrad gibt Antwort auf die Frage, wie weit die Investitionen aus selbst erarbeiteten Mitteln bezahlt werden können. Richtwert: > 100% ideal.
Kostendeckungsgrad	93.0%	85.9%	95.4%	114.3%	104.8%	99.0%	98.1%	Aufwand in % des Ertrages . Der Kostendeckungsgrad gibt Antwort auf die Frage, wie weit der Aufwand aus selbst erarbeiteten Erträgen gedeckt ist. > 100% = Ertragsüberschuss

7.6. Spezialfinanzierung Feuerwehr

Kennzahl	2020	2021	2022	2023	2024	2025	Ø 8 Jahre	Kommentar/Interpretation
Selbstfinanzierungsgrad	100.0%	100.0%	100.0%	100.0%	100.0%	100.0%	100.0%	Selbstfinanzierung in % der Nettoinvestitionen . Der Selbstfinanzierungsgrad gibt Antwort auf die Frage, wie weit die Investitionen aus selbst erarbeiteten Mitteln bezahlt werden können. Richtwert: > 100% ideal.
Kostendeckungsgrad	156.0%	123.9%	114.0%	117.7%	104.4%	113.6%	123.5%	Aufwand in % des Ertrages . Der Kostendeckungsgrad gibt Antwort auf die Frage, wie weit der Aufwand aus selbst erarbeiteten Erträgen gedeckt ist. > 100% = Ertragsüberschuss

8. ANTRAG DER EXEKUTIVE**8.1. Genehmigung**

Gemäss Art. 71 GV (170.111) verabschiedet der Gemeinderat die Jahresrechnung 2025 der Einwohnergemeinde Huttwil zuhanden der Gemeindeversammlung.

ERFOLGSRECHNUNG

Aufwand Gesamthaushalt	CHF	26'604'280.35
Ertrag Gesamthaushalt	CHF	27'083'368.56
Ertragsüberschuss Gesamthaushalt	CHF	479'088.21

davon

Aufwand Allgemeiner Haushalt	CHF	22'394'148.80
Ertrag Allgemeiner Haushalt	CHF	22'661'263.39
Ertragsüberschuss Allgemeiner Haushalt	CHF	267'114.59

Aufwand SF Feuerwehr	CHF	243'844.06
Ertrag SF Feuerwehr	CHF	277'111.60
Ertragsüberschuss SF Feuerwehr	CHF	33'267.54

Aufwand SF Wasserversorgung	CHF	1'107'734.25
Ertrag SF Wasserversorgung	CHF	1'328'516.50
Ertragsüberschuss SF Wasserversorgung	CHF	220'782.25

Aufwand SF Abwasserentsorgung	CHF	2'129'446.93
Ertrag SF Abwasserentsorgung	CHF	2'094'565.80
Aufwandüberschuss SF Abwasserentsorgung	CHF	-34'881.13

Aufwand SF Abfallentsorgung	CHF	687'030.14
Ertrag SF Abfallentsorgung	CHF	679'835.10
Aufwandüberschuss SF Abfallentsorgung	CHF	-7'195.04

INVESTITIONSRECHNUNG	Ausgaben	CHF	2'803'021.94
	Einnahmen	CHF	229'606.00
	Nettoinvestitionen	CHF	2'573'415.94
NACHKREDITE <i>(gemäss separater Tabelle, Kompetenz Gemeindeversammlung)</i>		CHF	0.00

8.2. Antrag

Der Gemeindeversammlung wird beantragt, die Jahresrechnung 2025 und die Nachkredite von CHF 0.00 zu genehmigen.

Huttwil, 30. März 2026

EINWOHNERGEMEINDE HUTTWIL

Finanzkommission Huttwil



Adrian Wüthrich
Gemeindepräsident



Martin Jampen
Geschäftsleiter



Peter Nyffeler
Gemeinderat, RV Finanzen



Matthias Ettlin
Finanzverwalter

9. BESTÄTIGUNGSBERICHT



Persönlich • Kompetent • Offen

PKO Treuhand GmbH

Kapellenstrasse 8,
4573 Lohn-Ammannsegg SO
Hauptstrasse 16,
3422 Kirchberg BE
034 445 27 61
info@pko-treuhand.ch
www.pko-treuhand.ch

Bericht des Rechnungsprüfungsorgans zur Jahresrechnung 2025

An die Gemeindeversammlung der

Einwohnergemeinde Huttwil

Als Rechnungsprüfungsorgan haben wir die Jahresrechnung der Einwohnergemeinde Huttwil, bestehend aus Berichterstattung, Bilanz, Erfolgsrechnung, Investitionsrechnung, Geldflussrechnung und Anhang für das am 31. Dezember 2025 abgeschlossene Rechnungsjahr geprüft. Die Prüfungsarbeiten wurden am 9. April 2026 beendet.

Verantwortung des Gemeinderates

Der Gemeinderat ist für die Aufstellung der Jahresrechnung in Übereinstimmung mit den kantonalen und kommunalen gesetzlichen Vorschriften verantwortlich. Diese Verantwortung beinhaltet die Ausgestaltung, Implementierung und Aufrechterhaltung eines internen Kontrollsystems mit Bezug auf die Aufstellung der Jahresrechnung, die frei von wesentlichen falschen Angaben als Folge von Verstössen oder Irrtümern ist. Darüber hinaus ist der Gemeinderat für die Anwendung sachgemässer Rechnungslegungsmethoden sowie die Vornahme angemessener Schätzungen verantwortlich.

Verantwortung des Rechnungsprüfungsorgans

Unsere Verantwortung ist es, aufgrund unserer Prüfung ein Prüfungsurteil über die Jahresrechnung abzugeben. Wir haben unsere Prüfung in Übereinstimmung mit den gesetzlichen Vorschriften und der Arbeitshilfe für Rechnungsprüfungsorgane (AH RPO, Ausgabe 2016) vorgenommen. Die Prüfung haben wir so zu planen und durchzuführen, dass wir hinreichende Sicherheit gewinnen, ob die Jahresrechnung frei von wesentlichen falschen Angaben ist.

Eine Prüfung beinhaltet die Durchführung von Prüfungshandlungen zur Erlangung von Prüfungsnachweisen für die in der Jahresrechnung enthaltenen Wertansätze und sonstigen Angaben. Die Auswahl der Prüfungshandlungen liegt im pflichtgemässen Ermessen des Prüfers. Dies schliesst eine Beurteilung der Risiken wesentlicher falscher Angaben in der Jahresrechnung als Folge von Verstössen oder Irrtümern ein. Bei der Beurteilung dieser Risiken berücksichtigt der Prüfer das interne Kontrollsystem, soweit es für die Aufstellung der Jahresrechnung von Bedeutung ist, um die den Umständen entsprechenden Prüfungshandlungen festzulegen, nicht aber um ein Prüfungsurteil über die Wirksamkeit des internen Kontrollsystems abzugeben. Die Prüfung umfasst zudem die Beurteilung der Angemessenheit der angewandten Rechnungslegungsmethoden, der Plausibilität der vorgenommenen Schätzungen



Persönlich · Kompetent · Offen

sowie eine Würdigung der Gesamtdarstellung der Jahresrechnung. Wir sind der Auffassung, dass die von uns erlangten Prüfungsnachweise eine ausreichende und angemessene Grundlage für unser Prüfungsurteil bilden.

Prüfungsurteil

Nach unserer Beurteilung entspricht die Jahresrechnung für das am 31. Dezember 2025 abgeschlossene Rechnungsjahr den kantonalen und kommunalen gesetzlichen Vorschriften.

Berichterstattung aufgrund weiterer gesetzlicher Vorschriften

Wir bestätigen, dass wir die Anforderungen an die Befähigung gemäss Art. 123 GV und Art. 124 GV erfüllen und keine mit unserer Unabhängigkeit nicht vereinbare Sachverhalte vorliegen.

Wir beantragen, die Jahresrechnung per 31. Dezember 2025 mit Aktiven und Passiven von CHF 91'464'051.84 und einem Ertragsüberschuss aus dem Gesamthaushalt von CHF 479'088.21 zu genehmigen.

Kirchberg, 9. April 2026

PKO Treuhand GmbH

Peter Kofmel

Eidg. dipl. Treuhandexperte
Zugelassener Revisionsexperte
Mitglied von **EXPERTSUISSE**

10. GENEHMIGUNG DER JAHRESRECHNUNG

Die Gemeindeversammlung hat die Jahresrechnung 2025 am 09. Juni 2026 gemäss dem vorstehenden Antrag des Gemeinderates vom 30. März 2026 genehmigt.

Huttwil, 09. Juni 2026

EINWOHNERGEMEINDE HUTTWIL



Adrian Wüthrich
Gemeindepräsident



Martin Jampen
Geschäftsleiter

11. ANHANG

11.1. Regelwerk

11.1.1. Angewendetes Regelwerk

Der Rechnungsabschluss der Einwohnergemeinde Huttwil ist in Übereinstimmung mit den geltenden kantonalen gesetzlichen Grundlagen erstellt worden.

Gemeindegesezt (GG, BSG 170.11)

Gemeindeverordnung (GV, BSG 170.111)

Direktionsverordnung über den Finanzhaushalt der Gemeinden (FHDV, BSG 170.511)

Diese orientieren sich gemäss Art. 70 Absatz 1 GG am Harmonisierten Rechnungslegungsmodell für die Kantone und Gemeinden, HRM2, laut Handbuch der Konferenz der Kantonalen Finanzdirektoren. Die kantonalen Bestimmungen weichen in einzelnen Bereichen von den Empfehlungen des HRM2 ab. Das Amt für Gemeinden und Raumordnung stellt eine Auflistung dieser Ausnahmen zur Verfügung unter www.be.ch/gemeinden > Rubrik Gemeindefinanzen > HRM2 > Praxishilfen.

11.1.2. Bewertung Finanzvermögen (gemäss Art. 32d Abs. b FHDV)

Vermögenswerte im Finanzvermögen werden bilanziert, wenn sie einen künftigen Nutzen erbringen und ihr Wert verlässlich ermittelt werden kann. Sie werden bei erstmaliger Bilanzierung zu Anschaffungs- bzw. Herstellungskosten bilanziert. Entstehen der Gemeinde keine Kosten, wird der Verkehrswert zum Zeitpunkt des Zugangs bilanziert. Folgebewertungen erfolgen zum Verkehrswert am Bilanzstichtag, wobei eine systematische Neubewertung bei Liegenschaften mit Ausnahme von Baurechten alle fünf Jahre oder bei Änderung des amtlichen Werts, bei allen anderen Vermögenswerten jährlich erfolgt. Die Bilanzwerte sind bei eingetretenen dauerhaften Wertminderungen oder Verlusten sofort zu berichtigen.

				Auf-/Abwertung		Buchwert 31.12.	
				vor Neubewertung	Auf-/Abwertung		nach Neubewertung
Bilanz	Bezeichnung	Bewertungsgrundsatz	letztmalige Bewertung	Wert 1.1.2025	Zuwachs	Abgang	Stand per 31.12.2025
10700.02	Beton AG, Hüswil; 70 Aktien à nom. CHF 1'000.00, Nrn. 1 - 34, Nrn. 141 - 176	Steuerwert	31.12.2025	1'218'000.00			1'218'000.00
10700.03	BEKB; 400 Namenaktien à nom. CHF 20.00	Kurswert	31.12.2025	94'000.00	29'800.00		123'800.00
10700.04	Kieswerk Hüswil AG; 2'120 Namenaktien à nom. CHF 500.00	Steuerwert	31.12.2025	11'978'000.00			11'978'000.00
10700.05	BKW AG; 925 Namenaktien à nom. CHF 2.50	Kurswert	31.12.2025	138'935.00	16'835.00		155'770.00
10700.07	Clientis Bank Oberaargau; 255 Namenaktien à nom. CHF 36.00	Kurswert	31.12.2025	118'830.00	1'275.00		120'105.00
10700.08	Bernerland Bank AG; 170 Namenaktien à nom. CHF 50.00	Kurswert	31.12.2025	84'150.00	4'250.00		88'400.00
10700.09	Raiffeisenbank Unteremmental; 50 Genossenschaftsanteil Nr. 19250 à nom. CHF 200.00	Kurswert	31.12.2025	10'000.00			10'000.00
10700.10	BLS AG; 104'400 Namenaktien à nom. CHF 1.00	Kurswert	31.12.2025	20'880.00	15'660.00		36'540.00
10700.11	AquArena Sport u. Wellness AG; 10 Aktien à CHF 500.00	Kurswert	31.12.2025	5'000.00			5'000.00
10800.01	Grundstücke Finanzvermögen	Marktwert (m2 Preis)	31.12.2025	2'757'873.20	474'250.00		3'232'123.20
10840.01	Gebäude Finanzvermögen	Amtlicher Wert x 1.4	31.12.2025	6'343'745.80		312'844.00	6'030'901.80
29600.01	Neubewertungsreserve	Anpassung HRM1/HRM2	31.12.2025	9'085'218.63			9'085'218.63
29601.02	Schwankungsreserve		31.12.2025	3'071'603.22	474'250.00	312'844.00	3'233'009.22
29601.03	Schwankungsreserve BEKB		31.12.2025	370'095.24			370'095.24
29601.04	Schwankungsreserve Clientis		31.12.2025	116'241.90			116'241.90
	Total			35'412'812.99	1'016'320.00	625'928.00	35'803'204.99

11.1.3. Bewertung Verwaltungsvermögen

Vermögenswerte im Verwaltungsvermögen werden bilanziert, wenn sie einen künftigen mehrjährigen öffentlichen Nutzen hervorbringen und ihr Wert verlässlich ermittelt werden kann. Sie werden zu Anschaffungs- bzw. Herstellkosten nach der Nettomethode bilanziert und nach der definierten Nutzungsdauer linear abgeschrieben. Entstehen der Gemeinde keine Kosten, wird zum Verkehrswert zum Zeitpunkt des Zugangs bilanziert. Die Bilanzwerte sind bei eingetretenen dauerhaften Wertminderungen oder Verlusten sofort zu berichtigen. Die geltenden Anlagekategorien und Nutzungsdauern sind in Anhang 2 GV umschrieben.

11.1.4. Aktivierungsgrenzen

Allgemeiner Haushalt	CHF 50'000.00
Spezialfinanzierung Wasserversorgung	CHF 50'000.00
Spezialfinanzierung Abwasserentsorgung	CHF 50'000.00
Spezialfinanzierung Abfall	CHF 50'000.00

11.1.5. Bestehendes Verwaltungsvermögen

Seit dem Übergang auf HRM2 im Jahr 2016 wird das bestehende Verwaltungsvermögen linear über 12 Jahre abgeschrieben.

11.2. Grundlagen der Jahresrechnung

Als Grundlage für die Jahresrechnung 2025 dienen das Budget 2025 und die Vorjahresrechnung 2024.

Genehmigung / Prüfung

	Budget 2025	Jahresrechnung 2024
Gemeinderat	16.09.2024	07.04.2025
Bestätigungsbericht Rechnungsprüfungsorgan		25.04.2025
Gemeindeversammlung	16.12.2024	10.06.2025

11.3. Eigenkapitalnachweis

Eigenkapital per 01.01.2025			Veränderungsnachweis					Eigenkapital per 31.12.2025		
CHF			Erhöhung (+) durch		Reduktion (-) durch			CHF		
29	Eigenkapital	69'667'323			2'797'242			-1'312'268	29	71'152'297
290	Verpflichtungen (+) bzw. Vorschüsse (-) gegenüber Spezialfinanzierungen	7'335'751		Einlagen in SF EK	254'050		Entnahmen aus SF EK	-604'576	290	6'985'224
29000.50	SF Feuerwehr zweiseitig	1'075'544	9010.01		33'268	9011.00		0	29000.50	1'108'812
29001.10	SF Wasserversorgung	6'701	9010.11		220'782	9011.11		0	29001.10	227'483
29002.20	SF Abwasserentsorgung	1'924'733	9010.12			9011.12		-34'881	29002.20	1'889'852
29003.30	SF Abfall	391'274	9010.13			9011.13		-7'195	29003.30	384'079
29000.01	SF Übertragung VV nach Art. 85a GV (VV IBH)	3'937'498	3898.01		0	4898.01		-562'500	29000.01	3'374'998
293	Vorfinanzierungen	11'651'740		Einlagen in Vorfinanzierungen EK	1'315'490		Entnahmen aus Vorfinanzierungen des EK	-394'847	293	12'572'383
29300.01	SF Reparatur- und Erneuerungsfinanzierung Liegenschaften FV	944'366	3893.01		93'200	4893.01		-92'000	29300.01	945'566
29300.03	SF Parkplatzeratzabgaben	17'379	3893.01		35	4893.01			29300.03	17'414
29300.04	SF Grabunterhalt	53'137	3893.01			4893.01		-732	29300.04	52'406
29300.50	SF Feuerwehr Region Huttwil Werterhalt	735'411	3510.01		90'000	4510.01		-81'291	29300.50	744'120
29301.10	Wasserversorgung Werterhalt	3'706'231	3510.xx		415'130	4510.xx		-79'840	29301.10	4'041'522
29302.20	Abwasserentsorgung Werterhalt	6'195'214	3510.xx		717'125	4510.xx		-140'985	29302.20	6'771'355
294	Reserven	6'984'059		Einlagen	0		Entnahmen	0	294	6'984'059
29400.01	Zusätzliche Abschreibungen	6'984'059	3894.xx			4894.xx			29400.01	6'984'059
296	Neubewertungsreserve Finanzvermögen	12'156'822		Einlagen	960'587		Entnahmen	-312'844	296	12'804'565
29600.01	Neubewertungsreserve FV	9'085'219	3896.xx		0	4896.xx		0	29600.01	9'085'219
29601.02	Schwankungsreserve	3'071'603	3896.xx		474'250	4896.xx		-312'844	29601.02	3'233'009
29601.03	Schwankungsreserve BEKB	0	3896.xx		370'095	4896.xx			29601.03	370'095
29601.04	Schwankungsreserve Clientis	0	3896.xx		116'242	4896.xx		0	29601.04	116'242
299	Bilanzüberschuss/-Fehlbetrag	31'538'952	2990	Jahresergebnis Überschuss (+) Defizit (-)	267'115	4990			299	31'806'067

11.4. Rückstellungsspiegel

Rückstellungen per 31.12.2025

205 Kurzfristige Rückstellungen							
Konto	Bezeichnung	Buchwert 01.01.2025	Veränderung			Buchwert 31.12.2025	Kommentar
			Bildung	Verwendung	Auflösung		
20500.01	Kurzfristige Rückstellungen aus Mehrleistungen Personal	104'000.00	29'000.00		7'000.00	126'000.00	Bildung Rückstellungen aufgrund Guthaben > 2 % der Lohnsumme; s/separate Berechnung

208 Langfristige Rückstellungen							
Konto	Bezeichnung	Buchwert 01.01.2025	Veränderung			Buchwert 31.12.2025	Kommentar
			Bildung	Verwendung	Auflösung		
	keine					0.00	

Total kurzfristige Rückstellungen	104'000.00	29'000.00	0.00	7'000.00	126'000.00
Total langfristige Rückstellungen	0.00	0.00	0.00	0.00	0.00
Total Rückstellungen	104'000.00	29'000.00	0.00	7'000.00	126'000.00

11.5. Beteiligungsspiegel

Beteiligungen (im Sinne der öffentlichen Aufgabenerfüllung)												
Name, Sitz Rechtsform	Tätigkeitsgebiet	Nominal- kapital CHF (100 %)	Eigentums- anteil	Stimmanteil - E: Exekutive - L: Legislative	Wesentliche Beteiligte	Buchwert per 31.12. CHF	Anschaf- fungswert CHF	Wesentliche Be- teiligungen der Organisation	Rechnungs- legungsnorm; Aussage zur Jahresrechnung	Zahlungsströme Berichtsjahr CHF	Spezifische Risiken	Archiv-Nr.
Gemeindeeigene Unternehmen (Anstalten) gem. Art. 64 Abs. 1 Bst. b GG												
Industrielle Betriebe AG; Aktiengesellschaft	Versorgung mit Elektrizität und Kommunikation	5'000'000	100.00%	100.00%	Gemeinde Huttwil	5'000'000	9'000'000	Renet AG	OR		Ausfallhaftung Gemeinde	1.1220.301
Öffentlich-rechtliche Organisationen der interkommunalen Zusammenarbeit (Gemeindeverbände, Anstalten usw)*												
Bevölkerungsschutz Trachselwald PLUS, 4952 Eriswil; Gemeindeverband	Bevölkerungsschutz				Gemeinden					Betriebsbeitrag 83'886.00		1.1230.715
Planungsverband Region Oberaargau, 4901 Langenthal; Verein	Raumplanung, Verkehr, Kultur + Tourismus, Gewerbe + Handel				Gemeinden					Mitgliederbeitrag 40'282.65		1.1230.401
Seniorenrat der Altersleitbildgemeinden; Gemeindeverband	Altersleitbild				Gemeinden					0.00 je Einwohner		2.165
Kommission für Altersarbeit (KAP);	Altersarbeit				Gemeinden							1.21.110
Beteiligungen an juristischen Personen des Privatrechts*												
Kieswerk Hüswil AG; Aktiengesellschaft	Kiesaufbereitung / -handel	1'060'000	100.00%	E 5 VR L 100 %	Gemeinde Huttwil	11'978'000	2'260'000	Napf Transport AG; JHS-Kies AG; Leuenberger Dienstleistungen AG	OR		Ausfallhaftung Gemeinde	1.1220.402
Beton AG Hüswil; Aktiengesellschaft	Betonaufbereitung / -handel	260'000	26,9%	E 1 VR L 26,9 %	private Bauunter- nehmungen	1'218'000			OR			1.1220.401
AVAG AG, Thun; Aktiengesellschaft	Kehrichtbeseitigung	3'400'001	0,46%		Gemeinden der AVAG- Region	1			OR			1.1220.701
ZALA AG, Aarwangen; Aktiengesellschaft	Abwasserentsorgung	15'000'000				1			OR			1.1230.413
ZAR Emmental-Oberaargau AG, Aarwangen; Aktiengesellschaft	Zivilschutzausbildung	1'029'000							OR			1.1230.702
Name, Sitz Rechtsform	Tätigkeitsgebiet	Nominal- kapital CHF (100 %)	Eigentums- anteil	Stimmanteil - E: Exekutive - L: Legislative	Wesentliche Beteiligte	Buchwert per 31.12. CHF	Anschaf- fungswert CHF	Wesentliche Be- teiligungen der Organisation	Rechnungs- legungsnorm; Aussage zur Jahresrechnung	Zahlungsströme Berichtsjahr CHF	Spezifische Risiken	Archiv-Nr.
Renerson Huttwil AG; Aktiengesellschaft	Wärmeverbund	2'200'000	4,55%		Private	1			OR			

Name, Sitz Rechtsform	Tätigkeitsgebiet	Nominal- kapital CHF (100 %)	Eigentums- anteil	Stimmanteil - E: Exekutive - L: Legislative	Wesentliche Beteiligte	Buchwert per 31.12. CHF	Anschaf- fungswert CHF	Wesentliche Be- teiligungen der Organisation	Rechnungs- legungsnorm; Aussage zur Jahresrechnung	Zahlungsströme Berichtsjahr CHF	Spezifische Risiken	Archiv-Nr.
BLS AG; 104'400 Namenaktien à CHF 1.00	Transport	104'400				36'540						
PRO REGIO HUTTWIL, Verkehrsverein; Verein	Gesellschaft, Kultur, Sport									2.00 pro Einwohner		1.1230.710
Musikschule Huttwil; Verein	Musikschule									Betriebsbeitrag 91'740.10		1.1230.506
Kadettenverein Huttwil; Verein	Jugendförderung									Betriebsbeitrag 57'390.00		1.1771.21
Förderverein Jugend- parlament Oberaargau; Verein	Jugendförderung											1.1251.6
Bibliothek; Verein	Bibliothek									Gemeindebeitrag 0.00		
Trägerverein Bibliothek Oberaargau	Bibliothek									Betriebsbeitrag 96'539.00		
Stiftung Ferienheim Eriz; Stiftung	Ferienheim					75'000						1.1230.213
Campus Perspektiven GmbH	Sportstätten									Leistungsvertrag 295'000.00		
Schwimmbadverein Huttwil; Verein	Schwimmbad									Betriebsbeiträge 160'000.00		
Bürgerbus; andere Gesellschaft	Transport									Betriebsbeitrag 55'056.40		
Eventro GmbH; andere Gesellschaft	Transport									Betriebsbeitrag 70'000.00		
AquArenA Sport + Wellness AG, Herzogenbuchsee	Schwimmbad	5'000				5'000	5'000					
BEKB; 400 Namenaktien à CHF 20.00	Bank	8'000				123'800	38'200					
Clientis Bank Oberaargau; 255 Namenaktien à CHF 36.00	Bank	9'180				120'105						
Bernerland Bank AG; 170 Namenaktien à CHF 50.00	Bank	8'500				88'400	90'000					
Raiffeisenbank Unteremental; 50 Genossenschaftsanteil à CHF 200.00	Bank	200				10'000	200					
BKW AG; 925 Namenaktien à CHF 2.50	Strom	2'313				155'770						
Stiftung Schloss Aarwangen	Freizeit	10'000								Bürgerschaft		
Anzeiger Oberaargau; 75 Aktien à CHF 1'750.00	Kommunikation	1'750				17'984						
Mitgliedschaften in einfachen Gesellschaften, Kollektiv- und Kommanditgesellschaften*												
keine												
Vertragliche Beziehungen zur Erfüllung von Gemeindeaufgaben*												
KIBE Region Huttwil AG	Tagesschule									93'100.00		

11.6. Gewährleistungsspiegel

Name, Sitz, Rechtsform	Eigentümer wesentliche Miteigentümer	Angaben zu den gesicherten Leistungen Art, Betrag, Verfall, Zinsangaben usw.)	Zahlungsströme im Berichtsjahr	Spezifische zusätzliche Angaben
Privatrechtliche Unternehmen (nach OR/ZGB)				
Musikschule Huttwil		CHF 40'000 Solidarbürgschaft zugunsten Clientis Bank Oberraargau, Huttwil		Sicherstellung Kreditlimite
Stiftung Schloss Aarwangen		CHF 10'000.00 Solidarbürgschaft zugunsten NRP-Darlehen (Beschluss GR 22.08.2022)		Solidarbürgschaft ist Voraussetzung um Gelder über NRP-Darlehen zu erhalten.
Öffentlich-rechtliche Unternehmen (nach Gemeindegesetz)				
keine				
Öffentlich-rechtliche Verträge				
keine				
Weitere Verpflichtungen (Altlasten, Leasing usw.)				
Gemeindeanteil LA Ergänzungsleistungen	BSIG Nr. 1/170.511.7.1	Anteil 2025	1'138'914.00	
Gemeindeanteil LA Familienzulage	BSIG Nr. 1/170.511.7.1	Anteil 2025	12'105.00	
Gemeindeanteil LA Sozialhilfe	BSIG Nr. 1/170.511.7.1	Anteil 2025	2'987'988.10	

11.7. Anlagespiegel

	Anschaffungskosten				Umglieder.	kumulierte ordentliche Abschreibungen				Buchwerte		
	AW per	Zuwachs/ Zugänge	Abgänge			AW per	Stand per	Planm.	Aus.plan.	Wertkorr.	Stand per	BW netto
	1.1.2025					31.12.2025	1.1.2025	Abschr.	Abschr.		31.12.2025	31.12.2025
Gesamttotal	64'186'971.57	3'047'665.94	-312'844.00	0.00	0.00	66'921'793.51	-13'970'656.27	2'420'498.94	0.00	0.00	-16'391'155.21	50'530'638.30
1080001 Grundstücke FV	2'757'873.20	474'250.00	0.00	0.00	0.00	3'232'123.20	0.00	0.00	0.00	0.00	0.00	3'232'123.20
1'080'001'000 Grundstücke Kanton Bern	1'611'573.20	0.00	0.00	0.00	0.00	1'611'573.20	0.00	0.00	0.00	0.00	0.00	1'611'573.20
1'080'001'001 Grundstücke Kanton Luzern	1'146'300.00	0.00	0.00	0.00	0.00	1'146'300.00	0.00	0.00	0.00	0.00	0.00	1'146'300.00
1'080'001'002 Grundstück Nr. 181 (ehemals Buchenweg 5)	0.00	474'250.00	0.00	0.00	0.00	474'250.00	0.00	0.00	0.00	0.00	0.00	474'250.00
1084001 Gebäude Finanzvermögen	6'343'745.80	0.00	-312'844.00	0.00	0.00	6'030'901.80	0.00	0.00	0.00	0.00	0.00	6'030'901.80
1'084'001'000 Bahnhofstrasse 2	203'560.00	0.00	0.00	0.00	0.00	203'560.00	0.00	0.00	0.00	0.00	0.00	203'560.00
1'084'001'001 Bahnhofstrasse 4	607'880.00	0.00	0.00	0.00	0.00	607'880.00	0.00	0.00	0.00	0.00	0.00	607'880.00
1'084'001'002 Bahnhofstrasse 6	1'308'860.00	0.00	0.00	0.00	0.00	1'308'860.00	0.00	0.00	0.00	0.00	0.00	1'308'860.00
1'084'001'003 Buchenweg 4A	5'880.00	0.00	0.00	0.00	0.00	5'880.00	0.00	0.00	0.00	0.00	0.00	5'880.00
1'084'001'004 Buchenweg 5	312'844.00	0.00	-312'844.00	0.00	0.00	0.00	0.00	0.00	0.00	0.00	0.00	0.00
1'084'001'005 Marktgasse 2	946'829.80	0.00	0.00	0.00	0.00	946'829.80	0.00	0.00	0.00	0.00	0.00	946'829.80
1'084'001'006 Marktgasse 4	898'520.00	0.00	0.00	0.00	0.00	898'520.00	0.00	0.00	0.00	0.00	0.00	898'520.00
1'084'001'007 Oberdorfstrasse 11c	254'660.00	0.00	0.00	0.00	0.00	254'660.00	0.00	0.00	0.00	0.00	0.00	254'660.00
1'084'001'008 Oberdorfstrasse 19	231'420.00	0.00	0.00	0.00	0.00	231'420.00	0.00	0.00	0.00	0.00	0.00	231'420.00
1'084'001'010 Spitalstrasse 14	1'417'332.00	0.00	0.00	0.00	0.00	1'417'332.00	0.00	0.00	0.00	0.00	0.00	1'417'332.00
1'084'001'011 Marktgasse 5 B/C/D	155'960.00	0.00	0.00	0.00	0.00	155'960.00	0.00	0.00	0.00	0.00	0.00	155'960.00
1400001 Grundstücke allgemeiner Haushalt	75'463.30	0.00	0.00	0.00	0.00	75'463.30	0.00	0.00	0.00	0.00	0.00	75'463.30
1'400'001'000 Parkplatz Schwimmbad	13'829.00	0.00	0.00	0.00	0.00	13'829.00	0.00	0.00	0.00	0.00	0.00	13'829.00
1'400'001'001 Pfrundland	61'634.30	0.00	0.00	0.00	0.00	61'634.30	0.00	0.00	0.00	0.00	0.00	61'634.30

		Anschaffungskosten				Umglieder.	kumulierte ordentliche Abschreibungen			Aus.plan. Abschr.	Wertkorr.	Stand per 31.12.2025	Buchwerte BW netto 31.12.2025
		AW per	Zuwachs/ Zugänge	Abgänge	AW per		Stand per	Planm.					
		1.1.2025			31.12.2025		1.1.2025	Abschr.					
1401001	Strassen und Verkehrswege allgemeiner Haushalt	5'055'782.72	1'086'932.81	0.00	0.00	6'142'715.53	-725'383.72	183'065.81	0.00	0.00	-908'449.53	5'234'266.00	
1'401'001'000	Weierhaus ab Schwende	114'470.20	0.00	0.00	0.00	114'470.20	-25'339.20	2'875.00	0.00	0.00	-28'214.20	86'256.00	
1'401'001'001	Walkestr. Anpassung Linienführ	273'386.95	0.00	0.00	0.00	273'386.95	-60'059.95	6'882.00	0.00	0.00	-66'941.95	206'445.00	
1'401'001'002	Hofmattstr., Stadthausstr. etc	302'904.85	0.00	0.00	0.00	302'904.85	-67'877.85	7'582.00	0.00	0.00	-75'459.85	227'445.00	
1'401'001'003	Oberdorfparkplatz, Belagssan.	47'419.05	0.00	0.00	0.00	47'419.05	-10'668.05	1'186.00	0.00	0.00	-11'854.05	35'565.00	
1'401'001'004	Weierhaus, Str.San. Wald	5'364.60	0.00	0.00	0.00	5'364.60	-2'979.60	77.00	0.00	0.00	-3'056.60	2'308.00	
1'401'001'005	Schwarzenbach bis Gommenhof	732'726.18	0.00	0.00	0.00	732'726.18	-141'048.18	19'086.00	0.00	0.00	-160'134.18	572'592.00	
1'401'001'006	Frilo / Ausbau Strasse	23'299.40	0.00	0.00	0.00	23'299.40	-5'241.40	583.00	0.00	0.00	-5'824.40	17'475.00	
1'401'001'007	Spitalstrasse, Sanierung	234'793.72	0.00	0.00	0.00	234'793.72	-41'616.72	6'232.00	0.00	0.00	-47'848.72	186'945.00	
1'401'001'008	Tscharandi, Verb. Verkehrssitu	46'919.40	0.00	0.00	0.00	46'919.40	-20'259.40	2'424.00	0.00	0.00	-22'683.40	24'236.00	
1'401'001'009	Holenstr., Sanierung	140'040.90	0.00	0.00	0.00	140'040.90	-24'639.90	3'723.00	0.00	0.00	-28'362.90	111'678.00	
1'401'001'011	Silostr., San. Trottoir	666'640.97	191'118.86	0.00	0.00	857'759.83	-30'705.97	26'678.86	0.00	0.00	-57'384.83	800'375.00	
1'401'001'012	Bubenbergstrasse	93'834.80	2'619.50	0.00	0.00	96'454.30	-7'100.80	2'882.50	0.00	0.00	-9'983.30	86'471.00	
1'401'001'014	Heimstrasse, Sanierung	49'285.90	0.00	0.00	0.00	49'285.90	-10'860.90	1'240.00	0.00	0.00	-12'100.90	37'185.00	
1'401'001'015	Haldenstrasse, Sanierung	613'718.55	0.00	0.00	0.00	613'718.55	-56'381.55	17'979.00	0.00	0.00	-74'360.55	539'358.00	
1'401'001'016	Floraweg	-4'593.20	0.00	0.00	0.00	-4'593.20	717.20	-125.00	0.00	0.00	842.20	-3'751.00	
1'401'001'019	Ufhusenstrasse; Sanierung	486'914.00	0.00	0.00	0.00	486'914.00	-62'577.00	12'859.00	0.00	0.00	-75'436.00	411'478.00	
1'401'001'020	Zone 30 Spital	78'890.50	0.00	0.00	0.00	78'890.50	-33'619.50	4'116.00	0.00	0.00	-37'735.50	41'155.00	
1'401'001'021	Zone 30 Oberdorf - Tscharandi	7'204.70	0.00	0.00	0.00	7'204.70	-3'234.70	361.00	0.00	0.00	-3'595.70	3'609.00	
1'401'001'022	Hofmattstrasse; Sanierung Z 30	41'835.95	0.00	0.00	0.00	41'835.95	-7'130.95	1'085.00	0.00	0.00	-8'215.95	33'620.00	
1'401'001'023	Weierackerweg, Strasse	145'692.70	0.00	0.00	0.00	145'692.70	-25'986.70	3'741.00	0.00	0.00	-29'727.70	115'965.00	
1'401'001'024	Südstrasse, Erweiterung	9'627.00	0.00	0.00	0.00	9'627.00	-1'928.00	241.00	0.00	0.00	-2'169.00	7'458.00	
1'401'001'025	Dählenknubel / Lindenstr. Basi	12'346.90	0.00	0.00	0.00	12'346.90	-2'471.90	309.00	0.00	0.00	-2'780.90	9'566.00	
1'401'001'026	Brunnenplatz Sanierung/Neugest	285'343.10	0.00	0.00	0.00	285'343.10	-35'152.10	7'359.00	0.00	0.00	-42'511.10	242'832.00	
1'401'001'027	Dornackerweg, Sanierung Strasse	10'905.60	0.00	0.00	0.00	10'905.60	-1'364.60	273.00	0.00	0.00	-1'637.60	9'268.00	
1'401'001'028	Rosenweg, Sanierung Strasse	60'334.65	0.00	0.00	0.00	60'334.65	-7'540.65	1'508.00	0.00	0.00	-9'048.65	51'286.00	
1'401'001'029	Staldenstrasse, Sanierung Strasse	61'858.05	0.00	0.00	0.00	61'858.05	-7'487.05	1'553.00	0.00	0.00	-9'040.05	52'818.00	
1'401'001'030	Blumenweg, Sanierung Strasse	62'481.90	0.00	0.00	0.00	62'481.90	-7'761.90	1'563.00	0.00	0.00	-9'324.90	53'157.00	
1'401'001'031	Tschäppel, Erschliessung und Strassenverbreiterung	79'542.15	0.00	0.00	0.00	79'542.15	-4'428.15	2'086.00	0.00	0.00	-6'514.15	73'028.00	
1'401'001'032	Haldenstrasse, Ersatz öffentliche Beleuchtung	33'550.35	0.00	0.00	0.00	33'550.35	-3'728.35	1'864.00	0.00	0.00	-5'592.35	27'958.00	
1'401'001'033	Luzernstrasse, Sanierung Fussgängerbrücke	43'100.05	434'982.95	0.00	0.00	478'083.00	-1'913.05	12'869.95	0.00	0.00	-14'783.00	463'300.00	
1'401'001'034	Tannenweg, Sanierung Strasse	118'854.30	0.00	0.00	0.00	118'854.30	-7'551.30	3'008.00	0.00	0.00	-10'559.30	108'295.00	
1'401'001'036	Silostrasse, Ersatz öffentliche Beleuchtung	23'116.15	35'090.80	0.00	0.00	58'206.95	-1'717.15	3'138.80	0.00	0.00	-4'855.95	53'351.00	
1'401'001'037	Verkehrsgarten Dornacker Sanierung (Belag)	55'007.80	0.00	0.00	0.00	55'007.80	-2'533.80	1'381.00	0.00	0.00	-3'914.80	51'093.00	
1'401'001'038	Bühl, Ersatz Brücke	1'768.80	21'123.15	0.00	0.00	22'891.95	-87.80	600.15	0.00	0.00	-687.95	22'204.00	
1'401'001'039	Silostrasse, BLS Bahnübergang Ersatz Schranke	71'935.00	0.00	0.00	0.00	71'935.00	-1'844.00	1'844.00	0.00	0.00	-3'688.00	68'247.00	
1'401'001'040	Ringstrasse, Sanierung Strasse	9'239.75	168'382.80	0.00	0.00	177'622.55	-461.75	9'323.80	0.00	0.00	-9'785.55	167'837.00	
1'401'001'041	Wiesenstrasse, Sanierung Strasse	16'021.05	218'430.50	0.00	0.00	234'451.55	-801.05	12'297.50	0.00	0.00	-13'098.55	221'353.00	
1'401'001'042	Krummackerbrücke, Sanierung	0.00	15'184.25	0.00	0.00	15'184.25	0.00	379.25	0.00	0.00	-379.25	14'805.00	

		Anschaffungskosten				kumulierte ordentliche Abschreibungen						Buchwerte	
		AW per	Zuwachs/	Abgänge	Umglieder.	AW per	Stand per	Planm.	Aus.plan.	Wertkorr.	Stand per	BW netto	
		1.1.2025	Zugänge			31.12.2025	1.1.2025	Abschr.	Abschr.		31.12.2025	31.12.2025	
1402001 Anlagen Wasserbau allgemeiner Haushalt		1'357'117.80	-135'196.10	0.00	0.00	1'221'921.70	-213'462.80	25'114.90	0.00	0.00	-238'577.70	983'344.00	
1'402'001'000	San. Bachmauer entl. Langeten	253'527.90	0.00	0.00	0.00	253'527.90	-60'724.90	4'703.00	0.00	0.00	-65'427.90	188'100.00	
1'402'001'001	Hochwasserschutz Projekt	1'046'676.35	-135'196.10	0.00	0.00	911'480.25	-143'911.35	18'720.90	0.00	0.00	-162'632.25	748'848.00	
1'402'001'002	Langeten Renat. Allmendstrasse	18'458.70	0.00	0.00	0.00	18'458.70	-2'589.70	369.00	0.00	0.00	-2'958.70	15'500.00	
1'402'001'003	Renaturierung Rotmatt	21'119.65	0.00	0.00	0.00	21'119.65	-5'679.65	965.00	0.00	0.00	-6'644.65	14'475.00	
1'402'001'004	Renaturierung rotbach ab Ammonbücke	17'335.20	0.00	0.00	0.00	17'335.20	-557.20	357.00	0.00	0.00	-914.20	16'421.00	
1403001 Übrige Tiefbauten allgemeiner Haushalt		485'779.00	0.00	0.00	0.00	485'779.00	-82'369.00	12'950.00	0.00	0.00	-95'319.00	390'460.00	
1'403'001'000	Schiessanlage, Bleiauffang	77'949.40	0.00	0.00	0.00	77'949.40	-17'452.40	1'952.00	0.00	0.00	-19'404.40	58'545.00	
1'403'001'002	San. Schiessanlagen	329'215.35	0.00	0.00	0.00	329'215.35	-49'196.35	9'033.00	0.00	0.00	-58'229.35	270'986.00	
1'403'001'004	Erweiterung Urnenrabatte	78'614.25	0.00	0.00	0.00	78'614.25	-15'720.25	1'965.00	0.00	0.00	-17'685.25	60'929.00	
1403101 Anlagen Wasserversorgung		1'527'479.87	765'287.10	0.00	0.00	2'292'766.97	-69'686.87	29'840.10	0.00	0.00	-99'526.97	2'193'240.00	
1'403'101'000	Walkestr. Ersatz Wasserleitung	42'027.52	0.00	0.00	0.00	42'027.52	-4'725.52	525.00	0.00	0.00	-5'250.52	36'777.00	
1'403'101'001	Bernstr., Neue Verbindungsleit	3'800.00	0.00	0.00	0.00	3'800.00	-250.00	50.00	0.00	0.00	-300.00	3'500.00	
1'403'101'002	Frilo / Hueb Erweiterung	78'580.74	0.00	0.00	0.00	78'580.74	-10'077.74	965.00	0.00	0.00	-11'042.74	67'538.00	
1'403'101'003	Hohlen- bis Bubenbergstr. Neub	42'662.61	0.00	0.00	0.00	42'662.61	-2'598.61	564.00	0.00	0.00	-3'162.61	39'500.00	
1'403'101'005	Haldenstrasse, Ersatz Wasserle	204'001.07	0.00	0.00	0.00	204'001.07	-8'952.07	2'747.00	0.00	0.00	-11'699.07	192'302.00	
1'403'101'006	Spitalstrasse, Sanierung	109'419.46	0.00	0.00	0.00	109'419.46	-9'051.46	1'414.00	0.00	0.00	-10'465.46	98'954.00	
1'403'101'007	Silostrasse, Ersatz Wasserleit	227'505.41	86'502.91	0.00	0.00	314'008.32	-5'821.41	4'340.91	0.00	0.00	-10'162.32	303'846.00	
1'403'101'009	Bubenbergstr., Höherlegung Was	14'967.94	46'654.76	0.00	0.00	61'622.70	-597.94	859.76	0.00	0.00	-1'457.70	60'165.00	
1'403'101'011	Wiesenstrasse; Sanierung Wasserleitung	4'622.16	146'696.80	0.00	0.00	151'318.96	-64.16	2'130.80	0.00	0.00	-2'194.96	149'124.00	
1'403'101'012	Weierackerweg, Wasser	54'816.74	0.00	0.00	0.00	54'816.74	-5'298.74	688.00	0.00	0.00	-5'986.74	48'830.00	
1'403'101'013	Dornackerweg, Sanierung Wasserleitung	7'723.86	0.00	0.00	0.00	7'723.86	-484.86	97.00	0.00	0.00	-581.86	7'142.00	
1'403'101'014	Rosenweg, Sanierung Wasserleitung	2'230.36	0.00	0.00	0.00	2'230.36	-140.36	28.00	0.00	0.00	-168.36	2'062.00	
1'403'101'015	Kammermoos, Erschliessung Wasserleitung	141'411.72	0.00	0.00	0.00	141'411.72	-6'774.72	1'772.00	0.00	0.00	-8'546.72	132'865.00	
1'403'101'016	Marktgasse, Sanierung Wasserleitung	47'074.09	0.00	0.00	0.00	47'074.09	-2'390.09	588.00	0.00	0.00	-2'978.09	44'096.00	
1'403'101'017	Versorgungssicherheit mit Zell, Hüs wil	40'826.40	6'870.00	0.00	0.00	47'696.40	-1'039.40	606.00	0.00	0.00	-1'645.40	46'051.00	
1'403'101'018	Tannenweg, Sanierung Wasserleitung	26'137.25	0.00	0.00	0.00	26'137.25	-790.25	329.00	0.00	0.00	-1'119.25	25'018.00	
1'403'101'019	Eriswilstrasse, Sanierung Wasserleitung	467'076.47	0.00	0.00	0.00	467'076.47	-10'471.47	5'930.00	0.00	0.00	-16'401.47	450'675.00	
1'403'101'020	Ringstrasse, Sanierung Wasserleitung	6'696.07	173'604.57	0.00	0.00	180'300.64	-84.07	2'281.57	0.00	0.00	-2'365.64	177'935.00	
1'403'101'021	Langenthalstrasse, Ersatz Wasserleitung	5'900.00	241'083.77	0.00	0.00	246'983.77	-74.00	3'125.77	0.00	0.00	-3'199.77	243'784.00	
1'403'101'022	Luzernstrasse, Wasserleitung Fussgängerbrücke	0.00	63'874.29	0.00	0.00	63'874.29	0.00	798.29	0.00	0.00	-798.29	63'076.00	

	Anschaffungskosten					kumulierte ordentliche Abschreibungen						Buchwerte
	AW per 1.1.2025	Zuwachs/ Zugänge	Abgänge	Umglieder.	AW per 31.12.2025	Stand per 1.1.2025	Planm. Abschr.	Aus.plan. Abschr.	Wertkorr.	Stand per 31.12.2025	BW netto 31.12.2025	
1403201 Anlagen Abwasserentsorgung	5'398'056.88	383'638.60	0.00	0.00	5'781'695.48	-369'994.88	74'541.60	0.00	0.00	-444'536.48	5'337'159.00	
1'403'201'000 Luzernstr./Ufhusenstr. Kaliber	755'671.72	0.00	0.00	0.00	755'671.72	-62'419.72	9'628.00	0.00	0.00	-72'047.72	683'624.00	
1'403'201'001 Frilo / Hueb Erweiterung	95'338.61	0.00	0.00	0.00	95'338.61	-9'744.61	1'206.00	0.00	0.00	-10'950.61	84'388.00	
1'403'201'002 GEP Landwirtschaft	173'152.99	0.00	0.00	0.00	173'152.99	-18'886.99	2'173.00	0.00	0.00	-21'059.99	152'093.00	
1'403'201'003 Weierhaus, Abw.Ent. m. Gondisw	124'482.57	0.00	0.00	0.00	124'482.57	-12'199.57	1'581.00	0.00	0.00	-13'780.57	110'702.00	
1'403'201'004 GEP Dringende Massn. 2015	20'754.31	0.00	0.00	0.00	20'754.31	-2'331.31	259.00	0.00	0.00	-2'590.31	18'164.00	
1'403'201'005 Haldenstr. Sanierung Abw.Leit.	226'895.86	0.00	0.00	0.00	226'895.86	-9'931.86	3'056.00	0.00	0.00	-12'987.86	213'908.00	
1'403'201'007 Hohlenstr., San. Abw.Leitung	96'124.08	0.00	0.00	0.00	96'124.08	-8'858.08	1'229.00	0.00	0.00	-10'087.08	86'037.00	
1'403'201'008 Spitalstr., San. Abw. Anlage	328'841.39	0.00	0.00	0.00	328'841.39	-28'929.39	4'224.00	0.00	0.00	-33'153.39	295'688.00	
1'403'201'009 Bubenbergstr., Sanierung	28'685.49	60'631.82	0.00	0.00	89'317.31	-1'138.49	1'241.82	0.00	0.00	-2'380.31	86'937.00	
1'403'201'011 Meisen- bis Friedhofweg Leitun	77'507.12	0.00	0.00	0.00	77'507.12	-8'222.12	976.00	0.00	0.00	-9'198.12	68'309.00	
1'403'201'012 Silostrasse, Abwasserleitung	632'592.58	122'481.23	0.00	0.00	755'073.81	-11'734.58	10'469.23	0.00	0.00	-22'203.81	732'870.00	
1'403'201'013 Heimstrasse, Sanierung Leitung	61'661.18	0.00	0.00	0.00	61'661.18	-5'622.18	789.00	0.00	0.00	-6'411.18	55'250.00	
1'403'201'014 Oberdorfstr - SH Städtli	3'230.00	0.00	0.00	0.00	3'230.00	-360.00	40.00	0.00	0.00	-400.00	2'830.00	
1'403'201'015 Sanierung Kanalisation GEP2016	736'223.88	0.00	0.00	0.00	736'223.88	-77'397.88	9'279.00	0.00	0.00	-86'676.88	649'547.00	
1'403'201'016 Sanierung Bhf., Hofmatt-, Lthal	302'677.76	0.00	0.00	0.00	302'677.76	-25'745.76	3'900.00	0.00	0.00	-29'645.76	273'032.00	
1'403'201'017 Wiesenstrasse; Sanierung Abwasserleitung	52'872.25	16'929.55	0.00	0.00	69'801.80	-734.25	972.55	0.00	0.00	-1'706.80	68'095.00	
1'403'201'018 Zustandserwassung SAA	8'402.13	0.00	0.00	0.00	8'402.13	-848.13	106.00	0.00	0.00	-954.13	7'448.00	
1'403'201'019 GEP, Schlauchrelining	12'786.25	0.00	0.00	0.00	12'786.25	-1'280.25	160.00	0.00	0.00	-1'440.25	11'346.00	
1'403'201'020 Florastr. Trennsystem	14'702.59	0.00	0.00	0.00	14'702.59	-1'471.59	184.00	0.00	0.00	-1'655.59	13'047.00	
1'403'201'021 Weierackerweg, Abwasser	105'368.46	0.00	0.00	0.00	105'368.46	-10'115.46	1'323.00	0.00	0.00	-11'438.46	93'930.00	
1'403'201'022 Südstrasse, Erweiterung	30'968.19	0.00	0.00	0.00	30'968.19	-3'096.19	387.00	0.00	0.00	-3'483.19	27'485.00	
1'403'201'023 LWZ Tschäppel-Nyffenegg	30'833.71	0.00	0.00	0.00	30'833.71	-3'050.71	381.00	0.00	0.00	-3'431.71	27'402.00	
1'403'201'024 GEP Massnahmen 2019	64'534.30	0.00	0.00	0.00	64'534.30	-4'233.30	815.00	0.00	0.00	-5'048.30	59'486.00	
1'403'201'025 Rüttistaldenstr., San. Abwasse	117'081.11	0.00	0.00	0.00	117'081.11	-7'412.11	1'482.00	0.00	0.00	-8'894.11	108'187.00	
1'403'201'026 Dornackerweg, Sanierung Abwasserleitung	2'857.61	0.00	0.00	0.00	2'857.61	-179.61	36.00	0.00	0.00	-215.61	2'642.00	
1'403'201'027 GEP Massnahmen 2020	87'746.47	0.00	0.00	0.00	87'746.47	-5'319.47	1'099.00	0.00	0.00	-6'418.47	81'328.00	
1'403'201'028 Kammermoos, Erschliessung Abwasserleitung	706'337.89	0.00	0.00	0.00	706'337.89	-31'129.89	8'884.00	0.00	0.00	-40'013.89	666'324.00	
1'403'201'029 GEP-Massnahmen 2021	92'383.61	0.00	0.00	0.00	92'383.61	-3'576.61	1'169.00	0.00	0.00	-4'745.61	87'638.00	
1'403'201'030 GEP-Landwirtschaft Bühl	38'231.12	1'320.31	0.00	0.00	39'551.43	-976.12	507.31	0.00	0.00	-1'483.43	38'068.00	
1'403'201'031 Tschäppel, Ersatz Abwasserleitung	183'504.54	0.00	0.00	0.00	183'504.54	-7'403.54	2'317.00	0.00	0.00	-9'720.54	173'784.00	
1'403'201'032 Tannenweg, Sanierung Abwasserleitung	58'986.91	0.00	0.00	0.00	58'986.91	-1'954.91	741.00	0.00	0.00	-2'695.91	56'291.00	
1'403'201'034 GEP-Massnahmen 2022	85'769.17	0.00	0.00	0.00	85'769.17	-2'952.17	1'076.00	0.00	0.00	-4'028.17	81'741.00	
1'403'201'035 GEP-Schweinbrunnenberg	40'851.03	182'275.69	0.00	0.00	223'126.72	-738.03	2'850.69	0.00	0.00	-3'588.72	219'538.00	

		Anschaffungskosten			kumulierte ordentliche Abschreibungen						Buchwerte	
		AW per	Zuwachs/	Abgänge	Umglieder.	AW per	Stand per	Planm.	Aus.plan.	Wertkorr.	Stand per	BW netto
		1.1.2025	Zugänge			31.12.2025	1.1.2025	Abschr.	Abschr.		31.12.2025	31.12.2025
1403301	Anlagen Abfallentsorgung	48'802.77	45'585.93	0.00	0.00	94'388.70	-10'851.77	2'191.93	0.00	0.00	-13'043.70	81'345.00
1'403'301'000	Deponie Schweinbrunnen, Sanierung	-6'877.90	0.00	0.00	0.00	-6'877.90	-7'470.10	-463.00	0.00	0.00	-7'007.10	-13'885.00
1'403'301'001	Haldenstrasse, Sanierung Abfallsammelstelle	13'677.43	0.00	0.00	0.00	13'677.43	-784.43	358.00	0.00	0.00	-1'142.43	12'535.00
1'403'301'002	Deponie Schweinbrunnen, Sanierung	42'003.24	45'585.93	0.00	0.00	87'589.17	-2'597.24	2'296.93	0.00	0.00	-4'894.17	82'695.00
1404001	Hochbauten allgemeiner Haushalt	16'629'234.96	250'867.53	0.00	0.00	16'880'102.49	-3'204'230.96	659'309.53	0.00	0.00	-3'863'540.49	13'016'562.00
1'404'001'000	Turnhalle Schwarzenbach, Fenst	249'261.35	0.00	0.00	0.00	249'261.35	-70'653.35	7'442.00	0.00	0.00	-78'095.35	171'166.00
1'404'001'001	Schulhaus Städtli, Treppenhaus	405'098.35	0.00	0.00	0.00	405'098.35	-145'650.35	16'215.00	0.00	0.00	-161'865.35	243'233.00
1'404'001'002	Turnhalle Dornacker, Geräteraum	5'535.00	0.00	0.00	0.00	5'535.00	-1'549.00	166.00	0.00	0.00	-1'715.00	3'820.00
1'404'001'004	Turnhalle Dornacker, Anbau Ger	1'149'443.20	0.00	0.00	0.00	1'149'443.20	-308'356.20	35'045.00	0.00	0.00	-343'401.20	806'042.00
1'404'001'006	Sanierung Schwimmbad	3'600.00	0.00	0.00	0.00	3'600.00	-1'296.00	144.00	0.00	0.00	-1'440.00	2'160.00
1'404'001'007	SH Städtli, Wärmeverbund	13'504.30	0.00	0.00	0.00	13'504.30	-4'860.30	540.00	0.00	0.00	-5'400.30	8'104.00
1'404'001'008	SH Hofmatt, Anschluss Wärmever	98'558.55	0.00	0.00	0.00	98'558.55	-33'614.55	4'059.00	0.00	0.00	-37'673.55	60'885.00
1'404'001'011	Oberdorfstr.4, Umnutzung IBH	59'804.00	0.00	0.00	0.00	59'804.00	-16'736.00	1'794.00	0.00	0.00	-18'530.00	41'274.00
1'404'001'012	Neubau Kindergarten	4'387'758.65	0.00	0.00	0.00	4'387'758.65	-1'106'619.65	205'071.00	0.00	0.00	-1'311'690.65	3'076'068.00
1'404'001'013	Stadthaus und Marktgasse 4	51'188.85	0.00	0.00	0.00	51'188.85	-13'791.85	1'558.00	0.00	0.00	-15'349.85	35'839.00
1'404'001'014	Anschluss Wärmeverbund	34'195.85	0.00	0.00	0.00	34'195.85	-9'323.85	1'036.00	0.00	0.00	-10'359.85	23'836.00
1'404'001'015	Feuerwehrmagazin, Sanierung	137'249.70	0.00	0.00	0.00	137'249.70	-30'636.70	3'439.00	0.00	0.00	-34'075.70	103'174.00
1'404'001'016	Feuerwehrmagazin, Anteil Militä	137'249.70	0.00	0.00	0.00	137'249.70	-30'636.70	3'439.00	0.00	0.00	-34'075.70	103'174.00
1'404'001'017	Schwimmbad Badewassererwärmung	114'066.15	0.00	0.00	0.00	114'066.15	-30'666.15	5'212.00	0.00	0.00	-35'878.15	78'188.00
1'404'001'018	SH Hofmatt; Ersatz Storen	52'120.75	0.00	0.00	0.00	52'120.75	-16'049.75	2'122.00	0.00	0.00	-18'171.75	33'949.00
1'404'001'019	Marktgasse 2; Sanierung Treppe	40'988.35	0.00	0.00	0.00	40'988.35	-9'924.35	1'243.00	0.00	0.00	-11'167.35	29'821.00
1'404'001'020	Brandschutz u. Sicherheitsmass.	163'132.75	0.00	0.00	0.00	163'132.75	-46'987.75	6'832.00	0.00	0.00	-53'819.75	109'313.00
1'404'001'021	Umnutzung Oberdorfstrasse 4/5	416'326.20	0.00	0.00	0.00	416'326.20	-115'393.20	16'718.00	0.00	0.00	-132'111.20	284'215.00
1'404'001'022	Schwimmbad Totalsanierung	4'957'731.20	0.00	0.00	0.00	4'957'731.20	-945'855.20	211'151.00	0.00	0.00	-1'157'006.20	3'800'725.00
1'404'001'023	Kadaversammelstelle Rohrbach - Ersatzlösung	62'201.45	0.00	0.00	0.00	62'201.45	-7'775.45	1'555.00	0.00	0.00	-9'330.45	52'871.00
1'404'001'024	SH Städtli, Sanierung Windfang	2'780.90	0.00	0.00	0.00	2'780.90	-298.90	113.00	0.00	0.00	-411.90	2'369.00
1'404'001'025	SH Schwarzenbach, Umbau Schuküche und KG	207'302.75	0.00	0.00	0.00	207'302.75	-24'677.75	8'301.00	0.00	0.00	-32'978.75	174'324.00
1'404'001'026	Werkhof Umbau Industriestrasse 9	2'914'900.00	0.00	0.00	0.00	2'914'900.00	-187'500.00	73'714.00	0.00	0.00	-261'214.00	2'653'686.00
1'404'001'027	TH Dornacker, Ersatz Sanitäre Anlagen	655'802.16	134'518.37	0.00	0.00	790'320.53	-29'188.16	34'597.37	0.00	0.00	-63'785.53	726'535.00
1'404'001'028	SH Schwarzenbach, Ersatz sanitäre Anlagen	26'766.25	110'417.21	0.00	0.00	137'183.46	-1'770.25	5'887.21	0.00	0.00	-7'657.46	129'526.00
1'404'001'029	SH Oberdorfstr. 4, Umbau IBH f. Schule (Baukosten)	40'802.00	0.00	0.00	0.00	40'802.00	-3'264.00	1'632.00	0.00	0.00	-4'896.00	35'906.00
1'404'001'030	Verkehrsgarten Dornacker Sanierung (Liegenschaft)	24'507.20	0.00	0.00	0.00	24'507.20	-1'021.20	1'021.00	0.00	0.00	-2'042.20	22'465.00
1'404'001'031	SH Schwarzenbach, Ersatz Heizung	117'245.50	14'311.95	0.00	0.00	131'557.45	-5'154.50	5'495.95	0.00	0.00	-10'650.45	120'907.00
1'404'001'032	SH Schwarzenbach, Sanierung TH Boden inkl. Malerar	96'620.05	-8'380.00	0.00	0.00	88'240.05	-4'026.05	3'661.00	0.00	0.00	-7'687.05	80'553.00
1'404'011'000	Stadthaus und Marktgasse 4	3'493.80	0.00	0.00	0.00	3'493.80	-953.80	106.00	0.00	0.00	-1'059.80	2'434.00

	Anschaffungskosten				Umglieder.	kumulierte ordentliche Abschreibungen				Wertkorr.	Buchwerte	
	AW per	Zuwachs/	Abgänge			AW per	Stand per	Planm.	Aus.plan.		Stand per	BW netto
	1.1.2025	Zugänge				31.12.2025	1.1.2025	Abschr.	Abschr.		31.12.2025	31.12.2025
1406001 Mobilen, Maschinen, Fahrzeuge allgemeiner Haushalt	1'019'699.25	0.00	0.00	0.00	1'019'699.25	-395'343.25	96'307.00	0.00	0.00	-491'650.25	528'049.00	
1'406'001'002 Ersatz Schulmobiliar	221'639.60	0.00	0.00	0.00	221'639.60	-132'983.60	22'164.00	0.00	0.00	-155'147.60	66'492.00	
1'406'001'003 Ersatz Traktor	59'904.00	0.00	0.00	0.00	59'904.00	-35'942.00	5'990.00	0.00	0.00	-41'932.00	17'972.00	
1'406'001'004 Anschaffung ICT Primarstufe	104'357.05	0.00	0.00	0.00	104'357.05	-104'357.05	0.00	0.00	0.00	-104'357.05	0.00	
1'406'001'005 SH Hofmatt, Gestaltung Pausenplatz	37'963.55	0.00	0.00	0.00	37'963.55	-15'184.55	3'796.00	0.00	0.00	-18'980.55	18'983.00	
1'406'001'006 SH Schwarzenbach, Umbau Schulküche & KG (Mobiliar)	97'918.15	0.00	0.00	0.00	97'918.15	-21'760.15	10'880.00	0.00	0.00	-32'640.15	65'278.00	
1'406'001'007 Neuanschaffung Spielgeräte Ribimatte	150'106.35	0.00	0.00	0.00	150'106.35	-45'032.35	15'011.00	0.00	0.00	-60'043.35	90'063.00	
1'406'001'008 Ersatz Wischmaschine	258'622.35	0.00	0.00	0.00	258'622.35	-28'735.35	28'736.00	0.00	0.00	-57'471.35	201'151.00	
1'406'001'009 SH Oberdorfstr. 4, Umbau IBH für Schule (Mobiliar)	16'178.55	0.00	0.00	0.00	16'178.55	-3'235.55	1'618.00	0.00	0.00	-4'853.55	11'325.00	
1'406'001'010 Einführung Parkplatzbewirtschaftung	73'009.65	0.00	0.00	0.00	73'009.65	-8'112.65	8'112.00	0.00	0.00	-16'224.65	56'785.00	
1406002 Mobilen, Maschinen, Fahrzeuge Feuerwehr Region Huttwil	1'333'343.65	19'390.05	0.00	0.00	1'352'733.70	-503'467.65	81'291.05	0.00	0.00	-584'758.70	767'975.00	
1'406'002'001 TLF Huttwil, Ersatz	541'999.05	0.00	0.00	0.00	541'999.05	-244'476.05	27'048.00	0.00	0.00	-271'524.05	270'475.00	
1'406'002'002 Personentransport- / Zugfahrze	70'913.90	0.00	0.00	0.00	70'913.90	-63'821.90	7'092.00	0.00	0.00	-70'913.90	0.00	
1'406'002'003 Motorspritze; Ersatz	113'439.05	0.00	0.00	0.00	113'439.05	-37'362.05	5'852.00	0.00	0.00	-43'214.05	70'225.00	
1'406'002'004 Schlauchleger/Zugfz Gondiswil	77'147.95	0.00	0.00	0.00	77'147.95	-61'667.95	7'740.00	0.00	0.00	-69'407.95	7'740.00	
1'406'002'005 KLF & Zugfahrzeug EZ Auswil	103'551.20	0.00	0.00	0.00	103'551.20	-61'261.20	10'572.00	0.00	0.00	-71'833.20	31'718.00	
1'406'002'006 Anschaffung Rüstfahrzeug	418'239.75	19'390.05	0.00	0.00	437'629.80	-31'486.75	22'563.05	0.00	0.00	-54'049.80	383'580.00	
1'406'003'000 TLF Huttwil, Ersatz	8'052.75	0.00	0.00	0.00	8'052.75	-3'391.75	424.00	0.00	0.00	-3'815.75	4'237.00	

		Anschaffungskosten			kumulierte ordentliche Abschreibungen					Buchwerte		
		AW per	Zuwachs/	Abgänge	Umglieder.	AW per	Stand per	Planm.	Aus.plan.	Wertkorr.	Stand per	BW netto
		1.1.2025	Zugänge			31.12.2025	1.1.2025	Abschr.	Abschr.		31.12.2025	31.12.2025
1409001	Übrige Sachanlagen	435'424.20	0.00	0.00	0.00	435'424.20	-164'779.20	49'602.00	0.00	0.00	-214'381.20	221'043.00
1'409'001'000	Allg. Liegenschaftsverwaltung	83'430.00	0.00	0.00	0.00	83'430.00	-76'014.00	7'416.00	0.00	0.00	-83'430.00	0.00
1'409'001'001	Anschaffung Notstromaggregate	126'356.70	0.00	0.00	0.00	126'356.70	-64'341.70	31'007.00	0.00	0.00	-95'348.70	31'008.00
1'409'001'002	TH Dornacker, PV Anlage	69'828.25	0.00	0.00	0.00	69'828.25	-7'285.25	3'475.00	0.00	0.00	-10'760.25	59'068.00
1'409'001'003	Neubau Werkhof, Solaranlage	155'809.25	0.00	0.00	0.00	155'809.25	-17'138.25	7'704.00	0.00	0.00	-24'842.25	130'967.00
1409901	Bestehendes VV Allgemeiner Haushalt	9'242'936.95	0.00	0.00	0.00	9'242'936.95	-6'984'388.95	752'853.00	0.00	0.00	-7'737'241.95	1'505'695.00
1'409'901'000	Bestehendes VV AH; Militär	5'564.10	0.00	0.00	0.00	5'564.10	-4'173.10	464.00	0.00	0.00	-4'637.10	927.00
1'409'901'001	Bestehendes VV AH; Verwaltung	3'468.15	0.00	0.00	0.00	3'468.15	-2'601.15	289.00	0.00	0.00	-2'890.15	578.00
1'409'901'002	Bestehendes VV AH; Verwaltung	461'845.95	0.00	0.00	0.00	461'845.95	-346'382.95	38'488.00	0.00	0.00	-384'870.95	76'975.00
1'409'901'003	Bestehendes VV AH; Zivilschutz	139'651.00	0.00	0.00	0.00	139'651.00	-104'738.00	11'638.00	0.00	0.00	-116'376.00	23'275.00
1'409'901'004	Bestehendes VV AH; EDV Schule	24'592.45	0.00	0.00	0.00	24'592.45	-18'443.45	2'050.00	0.00	0.00	-20'493.45	4'099.00
1'409'901'005	Bestehendes VV AH; Lieg Schule	4'543'479.55	0.00	0.00	0.00	4'543'479.55	-3'407'608.55	378'624.00	0.00	0.00	-3'786'232.55	757'247.00
1'409'901'006	Bestehendes VV AH; Schwimmbad	250'691.70	0.00	0.00	0.00	250'691.70	-188'018.70	20'891.00	0.00	0.00	-208'909.70	41'782.00
1'409'901'007	Bestehendes VV AH; Wanderwege	76'606.10	0.00	0.00	0.00	76'606.10	-57'455.10	6'384.00	0.00	0.00	-63'839.10	12'767.00
1'409'901'008	Bestehendes VV AH; Kirche IB	86'081.55	0.00	0.00	0.00	86'081.55	-64'560.55	7'174.00	0.00	0.00	-71'734.55	14'347.00
1'409'901'009	Bestehendes VV AH; Strassen	418'560.50	0.00	0.00	0.00	418'560.50	-313'920.50	34'880.00	0.00	0.00	-348'800.50	69'760.00
1'409'901'010	Bestehendes VV AH; Strassen	2'364'879.30	0.00	0.00	0.00	2'364'879.30	-1'825'852.30	179'676.00	0.00	0.00	-2'005'528.30	359'351.00
1'409'901'011	Bestehendes VV AH; Werkhof	194'935.95	0.00	0.00	0.00	194'935.95	-146'201.95	16'245.00	0.00	0.00	-162'446.95	32'489.00
1'409'901'012	Bestehendes VV AH; Gewässer	498'829.40	0.00	0.00	0.00	498'829.40	-374'121.40	41'569.00	0.00	0.00	-415'690.40	83'139.00
1'409'901'013	Bestehendes VV AH; Friedhof	107'142.85	0.00	0.00	0.00	107'142.85	-80'356.85	8'929.00	0.00	0.00	-89'285.85	17'857.00
1'409'901'014	Bestehendes VV AH; Toiletten	14'310.40	0.00	0.00	0.00	14'310.40	-10'732.40	1'193.00	0.00	0.00	-11'925.40	2'385.00
1'409'901'015	Bestehendes VV AH; Raumplanung	52'298.00	0.00	0.00	0.00	52'298.00	-39'222.00	4'359.00	0.00	0.00	-43'581.00	8'717.00
1409930	Bestehendes VV SF Abfallentsorgung	50'070.60	0.00	0.00	0.00	50'070.60	-45'062.60	5'008.00	0.00	0.00	-50'070.60	0.00
1'409'930'000	Bestehendes VV SF Abfall	50'070.60	0.00	0.00	0.00	50'070.60	-45'062.60	5'008.00	0.00	0.00	-50'070.60	0.00
1429001	Übrige immaterielle Anlagen allgemeiner Haushalt	534'222.20	116'289.30	0.00	0.00	650'511.50	-275'973.20	223'124.30	0.00	0.00	-499'097.50	151'414.00
1'429'001'000	Ortsdurchf., Vorplatz, Brunnen	22'062.50	0.00	0.00	0.00	22'062.50	-18'753.50	3'309.00	0.00	0.00	-22'062.50	0.00
1'429'001'001	Ortsplanung; ÖreB+Gewässerräume	55'511.60	0.00	0.00	0.00	55'511.60	-47'286.60	8'225.00	0.00	0.00	-55'511.60	0.00
1'429'001'003	Schulraumplanung; nicht aufteilbares Volksschule	257'039.80	86'244.20	0.00	0.00	343'284.00	-156'918.80	186'365.20	0.00	0.00	-343'284.00	0.00
1'429'001'004	Richtplanverfahren 2022	199'008.30	30'045.10	0.00	0.00	229'053.40	-52'947.30	25'158.10	0.00	0.00	-78'105.40	150'948.00
1'429'001'005	GEP Überarbeitung	600.00	0.00	0.00	0.00	600.00	-67.00	67.00	0.00	0.00	-134.00	466.00
1429201	Immaterielle Anlagen Abwasserentsorgung	825'756.92	97'846.72	0.00	0.00	923'603.64	-576'147.92	176'202.72	0.00	0.00	-752'350.64	171'253.00
1'429'201'000	Zustandserfassung SAA	776'273.00	97'846.72	0.00	0.00	874'119.72	-531'614.00	171'252.72	0.00	0.00	-702'866.72	171'253.00
1'429'201'001	GEP Detailabklärung Ind. West	49'483.92	0.00	0.00	0.00	49'483.92	-44'533.92	4'950.00	0.00	0.00	-49'483.92	0.00

	Anschaffungskosten				kumulierte ordentliche Abschreibungen							Buchwerte	
	AW per	Zuwachs/	Abgänge	Umglieder.	AW per	Stand per	Planm.	Aus.plan.	Wertkorr.	Stand per	BW netto		
	1.1.2025	Zugänge			31.12.2025	1.1.2025	Abschr.	Abschr.		31.12.2025	31.12.2025		
1444001 Darlehen an öffentliche Unternehmungen	4'000'000.00	0.00	0.00	0.00	4'000'000.00	0.00	0.00	0.00	0.00	0.00	0.00	4'000'000.00	
1'444'001'000 IBH AG Aktionärsdarlehen	4'000'000.00	0.00	0.00	0.00	4'000'000.00	0.00	0.00	0.00	0.00	0.00	0.00	4'000'000.00	
1446001 Darlehen an private Organisationen ohne Erwerbszweck	55'000.00	0.00	0.00	0.00	55'000.00	0.00	0.00	0.00	0.00	0.00	0.00	55'000.00	
1'446'001'001 Darlehen Fenster Eriz	55'000.00	0.00	0.00	0.00	55'000.00	0.00	0.00	0.00	0.00	0.00	0.00	55'000.00	
1454001 Beteiligungen an öffentlichen Unternehmungen	5'075'212.00	-57'226.00	0.00	0.00	5'017'986.00	0.00	0.00	0.00	0.00	0.00	0.00	5'017'986.00	
1'454'001'000 AVAG 157 Namenaktien	1.00	0.00	0.00	0.00	1.00	0.00	0.00	0.00	0.00	0.00	0.00	1.00	
1'454'001'001 ZALA AG 1'876 Aktien	1.00	0.00	0.00	0.00	1.00	0.00	0.00	0.00	0.00	0.00	0.00	1.00	
1'454'001'002 IBH AG 80000 Aktien à CHF 1000	5'000'000.00	0.00	0.00	0.00	5'000'000.00	0.00	0.00	0.00	0.00	0.00	0.00	5'000'000.00	
1'454'001'004 Anzeiger Oberaargau AG 75 Aktien	75'210.00	-57'226.00	0.00	0.00	17'984.00	0.00	0.00	0.00	0.00	0.00	0.00	17'984.00	
1455001 Beteiligungen an privaten Unternehmungen	1.00	0.00	0.00	0.00	1.00	0.00	0.00	0.00	0.00	0.00	0.00	1.00	
1'455'001'000 Aktien Reneron Huttwil AG	1.00	0.00	0.00	0.00	1.00	0.00	0.00	0.00	0.00	0.00	0.00	1.00	
1456001 Beteiligungen an privaten Organisationen ohne Erwerbszweck	75'000.00	0.00	0.00	0.00	75'000.00	0.00	0.00	0.00	0.00	0.00	0.00	75'000.00	
1'456'001'000 Stiftung Ferienheim (Darlehen)	75'000.00	0.00	0.00	0.00	75'000.00	0.00	0.00	0.00	0.00	0.00	0.00	75'000.00	
1461001 Investitionsbeiträge an Kanton und Konkordate allgemeiner Haushalt	276'716.90	0.00	0.00	0.00	276'716.90	-60'949.90	6'960.00	0.00	0.00	-67'909.90	208'807.00		
1'461'001'000 Bahnhofknoten, neue Verkehrsfl.	276'716.90	0.00	0.00	0.00	276'716.90	-60'949.90	6'960.00	0.00	0.00	-67'909.90	208'807.00		
1465001 Investitionsbeiträge an private Unternehmungen	1'092'193.35	0.00	0.00	0.00	1'092'193.35	-220'740.35	29'660.00	0.00	0.00	-250'400.35	841'793.00		
1'465'001'000 Bahnhofprojekt bls, IR-Beitrag	992'193.35	0.00	0.00	0.00	992'193.35	-196'740.35	25'660.00	0.00	0.00	-222'400.35	769'793.00		
1'465'001'001 öff. WC Anlagen Bahnhof	100'000.00	0.00	0.00	0.00	100'000.00	-24'000.00	4'000.00	0.00	0.00	-28'000.00	72'000.00		
1467001 Investitionsbeiträge an private Haushalte	492'058.25	0.00	0.00	0.00	492'058.25	-67'823.25	12'477.00	0.00	0.00	-80'300.25	411'758.00		
1'467'001'000 Ortsdurchfahrt Privat	492'058.25	0.00	0.00	0.00	492'058.25	-67'823.25	12'477.00	0.00	0.00	-80'300.25	411'758.00		

11.8. Kreditkontrolle

11.8.1. Verpflichtungskredite für Investitionen

Konto-Nr.	Kreditbeschluss				Kreditkontrolle							
	Organ	Datum	Kreditsumme	Objektbezeichnung	Ausgaben*	Ausgaben	Ausgaben*	Einnahmen	Einnahmen	Einnahmen	Saldo	Abrg.datum
00				Allgemeine Verwaltung								
0220.5520.01	GR			Aktien Anzeiger Oberaargau AG	131'250.00		131'250.00				-131'250.00	
0220.6320.01	GR			Auflösung Anzeiger Trachselwald Plus				56'040.00	57'226.00	113'266.00	-113'266.00	
1				Öffentliche Ordnung und Sicherheit, Verteidigung								
1506.5060.08	GR fak. Ref.	01.05.2023	410'000.00	Anschaffung RüstfahrzeugGR 01.05.2023 CHF 410'000.00	418'239.75	19'390.05	437'629.80				-27'629.80	
2				Bildung								
2170.5040.20	GR		951'000.00	TH Domacker, Ersatz sanitäre Anlagen (Duschen usw.)GR 17.10.2022 CHF 17'000.00	655'802.16	134'518.37	790'320.53				160'679.47	
2170.5040.22	GR	04.04.2022	3'400.00	SH Städtli., Sanierung WindfangGR 04.04.22 CHF 3'400.00	2'780.90		2'780.90				619.10	
2170.5040.24	GR fak. Ref.	26.06.2023	220'000.00	#SH Schwarzenbach, Ersatz HeizungGR 26.06.2023 CHF 220'000.00	117'245.50	14'311.95	131'557.45				88'442.55	15.09.2025
2170.5040.25	GR	01.01.2023	98'000.00	#SH Schwarzenbach, Sanierung TH-Boden inkl. MalerarbeitenGR 26.06.2023 CHF 98'000.00	98'620.05		98'620.05				1'379.95	15.09.2025
2170.5040.28	GR fak. Ref.	03.04.2023	290'000.00	SH Schwarzenbach, Ersatz sanitäre AnlagenGR 30.06.2025 CHF 243'500.00	26'766.25	110'417.21	137'183.46				152'816.54	
2170.5040.32	GR	18.09.2023	38'000.00	#Verkehrsgarten Domacker Sanierung (Liegenschaft)GR 18.09.2023 CHF 38'000.00	24'507.20		24'507.20				13'492.80	15.12.2025
2170.6310.04				#Sportfondsbeitrag SH Schwarzenbach, Sanierung TH-Boden inkl. Malerarbeiten					8'380.00	8'380.00	-8'380.00	15.09.2025
2198.5290.01	GR fak. Ref.	16.10.2023	360'000.00	SchulraumplanungGR 16.10.23 CHF 360'000.00	257'039.80	86'244.20	343'284.00				16'716.00	
2198.5290.02	GV	03.12.2025	1'040'000.00	Schulraumplanung Phase 2GV 03.12.25 CHF 1'040'000.00							1'040'000.00	
3				Kultur, Sport und Freizeit, Kirche								
3410.6370.01	Urne	30.01.2019	350'000.00	*Schwimmbadsanierung, Beiträge Private							350'000.00	
3410.6470.01	GR			Darlehen Fussballclub; Amortisationen				5'000.00		5'000.00	-5'000.00	
6				Verkehr und Nachrichtenübermittlung								
6150.5010.12	Urne	16.09.2013	1'114'680.00	Silostrasse, Sanierung inkl. Trottoir-Verbreiterung (Bernstrasse - Roggenweg)Urne 12.03.23 CHF 1'114'680.00	671'292.87	191'118.86	862'411.73				252'268.27	
6150.5010.14	GR	17.02.2020	100'485.00	Bubenbergstrasse; SanierungGR 13.01.25 CHF 100'485.00	89'984.80	142'619.50	232'604.30				-132'119.30	
6150.5010.18	GR	17.02.2020	715'000.00	Haldenstrasse; SanierungGR Proj. 17.02.20 CHF 9900.00	628'718.55		628'718.55				86'281.45	
6150.5010.39	GR	12.04.2021	70'000.00	#Tschäppel, Erschliessung und StrassenverbreiterungGR 12.04.21 CHF 70'000	81'542.15		81'542.15				-11'542.15	07.04.2025
6150.5010.41	Urne	12.03.2022	62'000.00	Silostrasse, Ersatz öffentliche Beleuchtung	23'116.15	35'090.80	58'206.95				3'793.05	
6150.5010.42	GR	12.02.2020	94'000.00	Haldenstrasse, Ersatz öffentliche Beleuchtung	33'550.35		33'550.35				60'449.65	
6150.5010.43	GR	04.04.2022	100'000.00	Luzernstrasse, Sanierung Fussgängerbrücke	43'100.05	434'982.95	478'083.00				-378'083.00	
6150.5010.44	GR	04.04.2022	10'000.00	Tannenweg, Ersatz öffentliche BeleuchtungGR 04.04.22 CHF 10'000.00							10'000.00	
6150.5010.46	GV	29.04.2024	569'400.00	Wiesenstrasse, Sanierung StrasseGV 12/2024 CHF 569'400.00	16'021.05	218'430.50	234'451.55				334'948.45	
6150.5010.49	GV	29.04.2024	461'000.00	Ringstrasse, Sanierung StrasseGV 12/2024 CHF 461'000.00	9'239.75	168'382.80	177'622.55				283'377.45	
6150.5010.50	GR	18.09.2023	50'000.00	#Verkehrsgarten Domacker, Sanierung BelagGR 18.09.2023 CHF 50'000.00	55'007.80		55'007.80				-5'007.80	15.12.2025
6150.5010.51	GR	16.10.2023	97'000.00	Bühl, Ersatz BrückeGR 16.10.2023 CHF 80'000.00	1'768.80	21'123.15	22'891.95				74'108.05	
6150.5010.53	GR		22'000.00	Krummackerbrücke, SanierungGR 13.01.2025 CHF 22'000.00		15'184.25	15'184.25				6'815.75	
6150.6370.04				Haldenstrasse, Beiträge Private Strassensanierung				15'000.00		15'000.00	-15'000.00	
6150.6370.05	GV		510'700.00	Bubenbergstrasse, Beiträge PrivaterGV 12/2024 CHF 510'700.00					140'000.00	140'000.00	370'700.00	
6150.6370.06	GR			#Tschäppel, Beiträge Private Erschliessung und Strassenverbreiterung				2'000.00		2'000.00	-2'000.00	07.04.2025
6155.5060.01	GR	26.06.2023	83'000.00	#Einführung ParkplatzbewirtschaftungGR 26.06.23 CHF 83'000.00	73'009.65		73'009.65				9'990.35	07.04.2025

Konto-Nr.	Kreditbeschluss				Objektbezeichnung	Kreditkontrolle							
	Organ	Datum	Kreditsumme			Ausgaben*	Ausgaben	Ausgaben*	Einnahmen	Einnahmen	Einnahmen	Saldo	Abrg.datum
7					Umweltschutz und Raumordnung								
7101.5031.06	GR	12.02.2020	289'700.00		Haldenstrasse; Ersatz WasserleitungGR Proj. 17.02.20 CHF 5700.00	216'001.07		216'001.07				73'698.93	
7101.5031.08	Urne	16.09.2013	378'400.00		Silostrasse; Ersatz WasserleitungUrne 12.03.23 CHF 378'400.00	229'765.21	101'502.91	331'268.12				47'131.88	
7101.5031.10	GV	17.02.2020	218'000.00		Bubenbergstrasse; Sanierung WasserleitungGV 12/24 CHF 218'000.00	14'967.94	46'654.76	61'622.70				156'377.30	
7101.5031.11	GV	29.04.2024	493'400.00		Wiesenstrasse; Sanierung WasserleitungGV 12/2024 CHF 493'400.00	4'622.16	146'696.80	151'318.96				342'081.04	
7101.5031.30	GR	04.04.2022	46'000.00		Versorgungssicherheit mit Zell. HüswiGR 04.04.22 CHF 46'000.00	40'826.40	6'870.00	47'696.40				-1'696.40	
7101.5031.31	GV	12.10.2020	206'000.00		#Kammermoos, Erschliessung Wasserleitung12.10.20 CHF 206'000.00	156'411.72		156'411.72				49'588.28	15.12.2025
7101.5031.36	GV	29.04.2024	470'000.00		Ringstrasse, Sanierung WasserleitungGV 12/2024 CHF 470'000.00	6'696.07	173'604.57	180'300.64				289'699.36	
7101.5031.37	GR	01.01.2024	371'000.00		#Langenthalstrasse, Ersatz WasserleitungGR 19.09.2024 CHF 371'000.00	5'900.00	250'083.77	255'983.77				115'016.23	
7101.5031.38		01.01.2025			Luzenstrasse, Wasserleitung Fussgängerbrücke		63'874.29	63'874.29				-63'874.29	
7101.6310.21	GR	01.01.2021			Kantonsbeitrag Hydrantennetzeneruierung Haldenstrasse				12'000.00		12'000.00	-12'000.00	
7101.6310.22	GR	01.01.2021			#Kantonsbeitrag Hydrantennetzenerweiterung Kammermoos				15'000.00		15'000.00	-15'000.00	15.12.2025
7101.6310.25					Kantonsbeitrag Silostrasse; Ersatz Wasserleitung					15'000.00	15'000.00	-15'000.00	
7101.6310.26					#Kantonsbeitrag Langenthalstrasse, Ersatz Wasserleitung					9'000.00	9'000.00	-9'000.00	
7201.5032.03	GV	09.12.2013	1'159'000.00		Zustandserfassung private Abwasseranlagen (ZpA)	1'429'562.63	97'846.72	1'527'409.35				-368'409.35	
7201.5032.09	GR	12.02.2020	265'200.00		Haldenstrasse; Sanierung AbwasserleitungGR Proj. 17.02.20 CHF 8200.00	226'895.86		226'895.86				38'304.14	
7201.5032.13	GV	17.02.2020	361'000.00		Bubenbergstrasse; SanierungGV 12/2024 CHF 361'000.00	28'685.49	60'631.82	89'317.31				271'682.69	
7201.5032.17	Urne	16.09.2016	916'920.00		Silostrasse; Sanierung AbwasserleitungUrne 12.03.23 CHF 916'920.00	681'474.28	122'481.23	803'955.51				112'964.49	
7201.5032.20	GV	29.04.2024	193'200.00		Wiesenstrasse; Sanierung Abwasserleitung (Relining)GV 12/2024 CHF 193'200.00	6'933.40	16'929.55	23'862.95				169'337.05	
7201.5032.40	GV	12.10.2020	874'000.00		#Kammermoos, Erschliessung AbwasserleitungCHF 874'000.00	706'337.89		706'337.89				167'662.11	15.12.2025
7201.5032.41	GR fak. Ref.	06.09.2021	192'000.00		GEP-Landwirtschaft BühGR 06.09.21 CHF 192'000	38'231.12	1'320.31	39'551.43				152'448.57	
7201.5032.42	GR	02.05.2022	9'000.00		GEP-Landwirtschaft Schweinbrunnenberg							9'000.00	
7201.5032.45	GR	03.04.2023	333'000.00		GEP-SchweinbrunnenbergGR 03.04.2023 CHF 333'000.00	40'851.03	182'275.69	223'126.72				109'873.28	
7201.5292.01	GR	18.09.2023	64'000.00		GEP-ÜberprüfungGR 18.09.2023 CHF 64'000.00	600.00		600.00				63'400.00	
7201.6310.20	GV	09.12.2013			Kantonsbeitrag an Zustandserfassung privater Abwasseranlagen				361'250.00		361'250.00	-361'250.00	
7301.5033.02	GV	12.02.2020	10'770.00		Haldenstrasse; AbfallsammelstelleGV CHF 10'770.00	13'677.43		13'677.43				-2'907.43	
7301.5033.03	GV		36'000.00		Bubenbergstrasse, AbfallsammelstelleGV 12/2024 CHF 36'000.00							36'000.00	
7201.5033.04	GR		153'000.00		Deponie Schweinbrunnen, Sanierung01.11.2021 37'000, 19.08.24 76'000	42'003.24	45'585.93	87'589.17				65'410.83	
7410.5020.02	Urne	18.08.2008	4'715'000.00		HWS Langeten; Verbauungen nach Unwetter 20072008 30'000; 2010 42'000; 2012 3'000;	1'534'882.05	-135'196.10	1'399'685.95				3'315'314.05	12.02.2026
7410.5020.08	GR		32'000.00		Renaturierung Rotbach ab Ammonbrücke	17'335.20		17'335.20				14'664.80	
7410.6310.03	Urne	18.08.2008			HWS Langeten; Subventionen KantonKantonsbeitrag 3'583'000.0000				235'714.40		235'714.40	-235'714.40	12.02.2026
7900.5290.03	GR		210'000.00		Richtplanverfahren 202224.01.2022 CHF 210'000	199'008.30	30'045.10	229'053.40				-19'053.40	
9					Finanzen und Steuern								
9990.5900.01					Passivierte Einnahmen	2'903'760.00	229'606.00	3'133'366.00				-3'133'366.00	
9990.6900.01					Aktivierte Ausgaben	225'964.95	225'964.95	39'603'384.65	2'803'021.94	42'406'406.59	-42'632'371.54		

11.8.2. Nachkredite

In der Liste sind Nachkredite über CHF 100'000.00, bzw. über 10% Ursprungskredit aufgeführt: GR-Kompetenz beträgt CHF 500'000.00, ab CHF 100'001 fakultatives Referendum
Einschliesslich Begründung von Kreditüberschreitungen ab CHF 5'000.00.

	Kontobezeichnung	Rechnung 2025	Budget 2025	Überschreitung	gebunden	GR	GR Fak Referendum	GV	Datum	Begründung
Total		5'140'085.28	3'412'930.00	1'727'155.28	1'238'011.45	489'143.83	-	-		
1500	Feuerwehr	39'105.20	17'650.00	21'455.20						
3144.01	Unterhalt Hochbauten, Gebäude Liegenschaften VV	39'105.20	17'650.00	21'455.20	21'455.20				09.06.2026	Wasserschaden Hofmattstrasse 3
1506	Regionale Feuerwehrorganisation	11'883.95	5'000.00	6'883.95						
3612.11	SF / interne Verrechnung Dienstleistungen	11'883.95	5'000.00	6'883.95		6'883.95			30.03.2026	Höherer Aufwand im Zusammenhang mit dem neuen Feuerwehrmagazin
2120	Primarstufe	1'438'114.00	1'019'000.00	419'114.00						
3611.01	Entschädigungen an Kanton	1'438'114.00	1'019'000.00	419'114.00	419'114.00				09.06.2026	Höhere Lehrergehaltskosten gemäss Kanton
2130	Sekundarstufe I	121'832.95	90'000.00	31'832.95						
3612.01	Entschädigungen an Gemeinden und Gemeindeverbände	121'832.95	90'000.00	31'832.95	31'832.95				09.06.2026	Mehr Schüler an Gymnasien
2170	Schulliegenschaften	575'145.69	516'700.00	58'445.69						
3010.01	Löhne des Verwaltungs- und Betriebspersonals	530'784.98	480'700.00	50'084.98		50'084.98			09.06.2026	Abdeckung Personalausfälle Hauswartebereich
3101.01	Betriebs- und Verbrauchsmaterial	44'360.71	36'000.00	8'360.71		8'360.71			09.06.2026	Mehrverbrauch Betriebs- und Verbrauchsmaterial
2180	Tagesbetreuung	128'186.00	74'500.00	53'686.00						
3636.01	Beiträge an private Organisationen ohne Erwerbszweck	128'186.00	74'500.00	53'686.00	53'686.00				09.06.2026	Höherer Lastenausgleich Tagesschule
2198	Nicht Aufteilbares, Volks-, Tagesschule	186'365.20	31'800.00	154'565.20						
3320.90	Planmässige Abschreibungen übrige immaterielle Anlagen	186'365.20	31'800.00	154'565.20	154'565.20				09.06.2026	Mehrabschreibungen gemäss Anlagebuchhaltung
3290	Übrige Kultur	353'606.23	196'080.00	157'526.23						
3920.01	Interne Verrechnung von Pacht, Mieten und Benützungskosten	353'606.23	196'080.00	157'526.23		157'526.23			30.03.2026	Höhere interne Verrechnung auf Grund Fenstersanierung Salze
3410	Sport	11'441.45	5'000.00	6'441.45						
3910.02	Interne Verrechnung von Dienstleistungen Werkhofpersonal	11'441.45	5'000.00	6'441.45		6'441.45			30.03.2026	Mehr Dienstleistungsaufwand durch Werkhof
3420	Freizeit	81'667.90	70'000.00	11'667.90						
3910.02	Interne Verrechnung von Dienstleistungen Werkhofpersonal	81'667.90	70'000.00	11'667.90		11'667.90			30.03.2026	Mehr Dienstleistungsaufwand durch Werkhof
5440	Jugendschutz allgemein	9'840.00	4'500.00	5'340.00						
3920.01	Interne Verrechnung von Pacht, Mieten und Benützungskosten	9'840.00	4'500.00	5'340.00		5'340.00			30.03.2026	Mehr interne Verrechnung durch Nutzung Midnight
5796	Regionaler Sozialdienst	369'151.70	312'000.00	57'151.70						
3632.02	Beiträge an Gemeindeverbände	369'151.70	312'000.00	57'151.70	57'151.70				09.06.2026	Abgrenzung gemäss Budget 2025 Regionaler Sozialdienst
6150	Gemeindestrassen	85'376.08	27'000.00	58'376.08						
3130.03	Allgemeiner Sachaufwand, Dienstleistungen Dritter	35'666.15	13'000.00	22'666.15		22'666.15			28.04.2025	Mehrkosten durch Aushilfen Bauabteilung
3151.01	Unterhalt Maschinen, Geräte, Fahrzeuge, Werkzeug	49'709.93	14'000.00	35'709.93	35'709.93				18.08.2025	Motorschaden Fahrzeug Meili Werkhof
6220	Regionalverkehr	69'520.10	60'000.00	9'520.10						
3612.01	Entschädigungen an Gemeinden und Gemeindeverbände	69'520.10	60'000.00	9'520.10		9'520.10			30.03.2026	Höhere Bürgerbusabrechnung Gondiswil
7101	Wasserversorgung	484'481.45	307'800.00	176'681.45						
3111.11	Anschaffung Wasserzähler	14'127.06	8'000.00	6'127.06		6'127.06			30.03.2026	Höhere Anschaffungskosten Wasserzähler
3120.10	Ver- und Entsorgung Liegenschaften VV	69'079.88	59'000.00	10'079.88	10'079.88				09.06.2026	Höhere Stromkosten Wasserversorgung
3143.10	Dienstleistungen Dritter für baulichen Unterhalt	60'235.66	50'000.00	10'235.66		10'235.66			13.10.2025	Mehrkosten Wasserleitung Frilo/Hueb
3510.51	Einlage Anschlussgebühren in WE SF Wasser	234'338.25	100'000.00	134'338.25	134'338.25				09.06.2026	Gesetzlich vorgeschriebene Einlage
3612.13	SF / interne Verrechnung Betriebs- und Verwaltungskosten	106'700.60	90'800.00	15'900.60		15'900.60			30.03.2026	Höherer Gemeinkostenzuschlag Wasserversorgung
7201	Abwasserversorgung	794'318.19	450'000.00	344'318.19						
3132.20	Allg. Verwaltungsaufwand, Dienstleistungen, Honorare	20'056.99	15'000.00	5'056.99	5'056.99				09.06.2026	Mehrkosten Nachführung Leistungskataster Abwasser
3143.20	Dienstleistungen Dritter für baulichen Unterhalt	61'880.53	20'000.00	41'880.53		41'880.53			15.09.2025	Mehrkosten Kanalreinigungen und TV-Aufnahmen
3320.90	Planmässige Abschreibungen übrige immaterielle Anlagen	176'269.72	45'000.00	131'269.72	131'269.72				09.06.2026	Mehrabschreibungen gemäss Anlagebuchhaltung
3510.52	Einlage Anschlussgebühren in WE SF Abwasser	453'798.70	300'000.00	153'798.70	153'798.70				09.06.2026	Gesetzlich vorgeschriebene Einlage
3612.13	SF / interne Verrechnung Betriebs- und Verwaltungskosten	82'312.25	70'000.00	12'312.25		12'312.25			30.03.2026	Höherer Gemeinkostenzuschlag Abwasserentsorgung

	Kontobezeichnung	Rechnung 2025	Budget 2025	Überschreitung	gebunden	GR	GR Fak Referendum	GV	Datum	Begründung
Total		5'140'085.28	3'412'930.00	1'727'155.28	1'238'011.45	489'143.83	-	-		
7301	Abfall	201'997.27	152'500.00	49'497.27						
3130.32	Grüngutentsorgung, Abfuhr- und Deponiekosten	119'935.18	100'000.00	19'935.18	19'935.18				09.06.2026	Mehrkosten Grüngutentsorgung
3143.30	Unterhalt übriger Tiefbau, Abfallentsorgung	20'630.14	0.00	20'630.14		20'630.14			30.03.2026	Neubau Containerplatz Tschäppel
3612.13	SF / interne Verrechnung Betriebs- und Verwaltungskosten	61'431.95	52'500.00	8'931.95		8'931.95			30.03.2026	Höherer Gemeinkostenzuschlag Abfall
7410	Gewässerverbauungen	55'884.10	31'000.00	24'884.10						
3142.01	Unterhalt Wasserbau	22'226.40	15'000.00	7'226.40		7'226.40			30.03.2026	Mehraufwand Gewässerunterhalt Dürrenrothbach
3910.02	Interne Verrechnung von Dienstleistungen Werkhofpersonal	33'657.70	16'000.00	17'657.70		17'657.70			30.03.2026	Mehr Dienstleistungsaufwand durch Werkhof
7791	Öffentliche Toilettenanlagen	20'914.76	11'900.00	9'014.76						
3632.01	Beiträge an Gemeinden	20'914.76	11'900.00	9'014.76		9'014.76			30.06.2025	Miete öffentliche Toiletten Kirchgemeindehaus
9610	Zinsen	19'017.75	9'000.00	10'017.75						
3499.02	Vergütungszinsen an Steuerpflichtige	19'017.75	9'000.00	10'017.75	10'017.75				09.06.2026	Vergütungszinsen gemäss Steuerabrechnung Kanton
9690	Finanzvermögen	82'235.31	21'500.00	60'735.31						
3130.01	Telefon, Porti, Post- und Bankspesen	82'235.31	21'500.00	60'735.31		60'735.31			30.03.2026	Anpassung Buchungen Vermögensverwaltungsmandate ab 2025

11.9. Weitere massgebende Angaben

11.9.1. Wiederbeschaffungswert Wasserversorgung

Wiederbeschaffungswert, Werterhaltungskosten und Einlage in die Spezialfinanzierung Werterhalt für Wasserversorgungsanlagen ¹

Rechnungsjahr: 2025

Wasserversorgung: Huttwil

Kontaktperson: Kurt Eggenschwiler

Telefon: 062 959 88 61

Datengrundlagen Geschätzt
 GWP
 Anlagenbuchhaltung

	① Wieder- beschaffungswert brutto in Fr.	② Beiträge Dritter ² in Fr.	③ Wieder- beschaffungswert netto in Fr. (① - ②)	④ Nutzungsdauer in Jahren	⑤ Erneuerungsrate in % (100/④)	⑥ Walterhaltungskosten in Fr./Jahr (③*⑤)
Anlageteile						
1. Wasserfassungen			-	50	2.00%	-
2. Aufbereitungsanlagen			-	33	3.00%	-
3. Pumpwerke, Druckreduzier- und Messschächte	2'618'900	130'945	2'487'955	50	2.00%	49'759
4. Reservoirre	3'693'500	140'945	3'552'555	66	1.50%	53'288
5. Leitungen und Hydranten	31'455'200	521'425	30'933'775	80	1.25%	386'672
6. Mess-, Steuerungs-, Fernwirkanlagen	614'600	30'730	583'870	20	5.00%	29'194
7. Einkaufssummen, einmalige Konzessionsabgaben ³			-			-
Total 1 - 7	38'382'200	824'045	37'558'155			518'913

⑦ Bestand Verwaltungsvermögen in Franken	2'193'240	in Prozent von ③: (100*⑦/③)	6%
⑧ Bestand Spezialfinanzierung Werterhalt in Franken	4'041'522	in Prozent von ③: (100*⑧/③)	11%

4 ↓

Bemerkungen:

⑨ Gewählter Einlagesatz in Prozent ⁵	80%
⑩ berechnete Einlage in SF Werterhalt in Franken (⑥ x ⑨)	415'130.49
Einmalige Anschlussgebühren, an Einlage angerechnet ⁶	234'338
Einlage Spezialfinanzierung abzüglich Anschlussgebühren	180'792
① Anzahl Einwohner im Versorgungsgebiet	5'259
② Einlage pro Einwohner in Franken (⑩ / ①)	79

Datum: 12.02.2026

Unterschrift: 

¹ Dieses Blatt ist Bestandteil der Jahresrechnung

² Zu erwartende Beiträge aus dem kantonalen Trinkwasserfonds und von der Gebäudeversicherung abziehen (beim AWA erfragen).

³ Einkaufssummen an andere Wasserversorgungen, einmalige Konzessionsabgaben oder dergleichen - die Abschreibungssätze sind anhand der Laufzeiten festzulegen. Bestehen Kategorien mit unterschiedlichen Abschreibungssätzen, so ist die Rubrik 7 manuell mit zusätzlichen Zeilen zu ergänzen. Einkaufssummen an andere Wasserversorgungen sind verbindlich mit einem Abschreibungssatz von 3 % einzutragen.

⁴ Ermittlung des Einlageprozentsatzes gemäss Kapitel 6.1. der WEA-Broschüre "Finanzierung der Wasserversorgung" (2004).

⁵ Die Einlage in die Spezialfinanzierung muss mindestens 60% betragen, solange Verwaltungsvermögen besteht oder der Bestand der SF Werterhalt nicht mehr 25% des Wiederbeschaffungswertes beträgt.

⁶ Die einmaligen Anschlussgebühren dürfen an die jährliche Einlage in die Spezialfinanzierung Werterhalt angerechnet werden.

11.9.2. Wiederbeschaffungswert Abwasserentsorgung

Wiederbeschaffungswert, Werterhaltungskosten und Einlage in die Spezialfinanzierung Werterhalt für die kommunalen Abwasseranlagen und gegebenenfalls den Gemeindeanteil an den regionalen Anlagen ¹

Rechnungsjahr: 2025

Gemeinde: Huttwil Kontaktperson: Kurt Eggenschwiler

Telefon: 062 959 88 61

E-Mail: bau@huttwil.ch

Datengrundlagen AWA
 Gemeinde Anlagenbuchhaltung 2025
 Aktualisierungsjahr: 2025

Datengrundlagen AWA
 Verband Anlagenbuchhaltung

	① Wieder- beschaffungswert in Fr.	② Nutzungsdauer in Jahren	③ Erneuerungsrate in % (100/②)	④ Werterhaltungskosten in Fr./a (①*③)	⑤ Einlage- satz ² %	⑥ Einlage in die Spezialfinanzierung in Fr./a (④*⑤)
1. Gemeindeanlagen						
1.1 Kanalisationen	55'002'000	80	1.25%	687'525	100%	687'525
1.2 Spezialbauwerke	1'480'000	50	2.00%	29'600	100%	29'600
1.3 Abwasserreinigungsanlagen		33	3.00%	-	100%	-
Total 1 (1.1 - 1.3) bzw. mittlerer Einlagesatz (Spalte ⑤)	56'482'000			717'125	100%	717'125
2. Gemeindeanteil an regionalen Anlagen ³						
2.1 Kanalisationen		80	1.25%	-	100%	-
2.2 Spezialbauwerke		50	2.00%	-	100%	-
2.3 Abwasserreinigungsanlagen		33	3.00%	-	100%	-
Total 2 (2.1 - 2.3) bzw. mittlerer Einlagesatz (Spalte ⑤)	-			-		-
Total 1 + 2 bzw. mittlerer Einlagesatz (Spalte ⑤)	56'482'000			717'125	100%	717'125
Einmalige Anschlussgebühren, an Einlage angerechnet ⁴						453'799
Einlage Spezialfinanzierung abzüglich Anschlussgebühren						263'326
⑦ Stand Verwaltungsvermögen	5'508'878	in Prozent von ①: (100*⑦/①)		9.8%	Höchstens Fr. 200 / EW ⁵	
⑧ Stand Spezialfinanzierung Werterhalt	6'771'355	in Prozent von ①: (100*⑧/①)		12.0%	EW ⁶	
					Fr./EW	
					5'259	
					136	

Bemerkungen: Die Wiederbeschaffungswerte wurden aktualisiert und mit den aktuellen Laufmeterpreisen des Kantons Bern abgeglichen, Kataster-Stand: April 2021, PKI-Stand: Oktober 2023

Datum: 12. Feb 26

Unterschrift: 

¹ Diese Blatt ist Bestandteil der Jahresrechnung. Eine Kopie senden Sie bitte an das AWA: ae.awa@bve.be.ch

² Die Einlage in die Spezialfinanzierung muss mindestens 60% betragen, solange der Bestand der SF Werterhalt nicht mehr als 25% des Wiederbeschaffungswertes beträgt.

³ Daten des Teils 2 nur dann angeben, wenn der Verband die Einlage in die Spezialfinanzierung nicht selber vornimmt. (Anteil gemäss Kostenverteiler Verband).

⁴ Die einmaligen Anschlussgebühren dürfen an die jährliche Einlage in die Spezialfinanzierung Werterhalt angerechnet werden.

⁵ Gemäss Artikel 32, Absatz 4 KGV ist die Einlage in die Spezialfinanzierung auf jährlich Fr. 200 (Gemeinde und Region) pro Einwohnerwert beschränkt.

⁶ Einwohnerwert (EW): Gemäss Artikel 36g KGV.

Bilanz

		1.1.2025	Zuwachs	Abgang	31.12.2025
	Aktiven	87'430'521.57	124'438'330.62	120'404'800.35	91'464'051.84
10	Finanzvermögen	46'315'825.27	121'635'308.68	117'754'695.41	50'196'438.54
100	Flüssige Mittel und kurzfristige Geldanlagen	3'350'066.60	47'317'519.65	43'525'521.00	7'142'065.25
1000	Kasse	5'568.75	60'094.05	63'506.80	2'156.00
10000.01	Kasse	5'568.75	60'094.05	63'506.80	2'156.00
1001	Post	251'991.92	2'321'057.14	2'327'044.09	246'004.97
10010.01	Postkonto Nr. 49-525-1	251'991.92	2'321'057.14	2'327'044.09	246'004.97
1002	Bank	3'087'505.93	44'902'687.46	41'102'579.11	6'887'614.28
10020.01	Clientis Bank Oberaargau KK Nr. 20 0.480.009.05	2'465'928.84	44'626'511.92	40'934'716.41	6'157'724.35
10020.02	BEKB Huttwil KK Nr. 20 483.001.0.79	55'677.19		38.00	55'639.19
10020.03	Clientis Bank Oberaargau KK Nr. 20 0.480.097.04	1'582.90	24'900.00	21'722.60	4'760.30
10020.04	BEKB Kontokorrent Nr. 20 598.627.6.04	41'727.29		28.00	41'699.29
10020.05	Clientis Bank Oberaargau Nr. CH16 0645 0280 2872 6451 3	336'222.61	206'941.73	140'019.70	403'144.64
10021.01	Raiffeisen Unteremmental; Sparkonto Nr. 30929.62	7'645.26	263.50	87.50	7'821.26
10021.02	BEKB Huttwil; Aktionärssparkonto Nr. 42 4.293.127.82	50'664.88	85.42	24.00	50'726.30
10021.06	Bernerland Bank, Aktionärssparkonto Nr. 64.019.366.511.1	21'652.75	1'903.30	661.80	22'894.25
10021.07	BEKB Huttwil; Wertschriftenkonto Nr. 16 978.203.0.90	104'351.83	42'081.59	3'228.72	143'204.70
10021.09	BEKB Spendenkonto Flüchtlinge 20 604.067.7.03	2'052.38		2'052.38	
1009	Übrige flüssige Mittel	5'000.00	33'681.00	32'391.00	6'290.00
10090.01	REKA Checks	5'000.00	33'681.00	32'391.00	6'290.00
101	Forderungen	8'397'598.05	62'439'565.78	63'084'568.48	7'752'595.35
1010	Forderungen aus Lieferungen + Leistungen ggü Dritter	2'947'343.09	6'882'919.75	7'373'600.05	2'456'662.79
10100.01	Guthaben Verrechnungssteuer	71'259.88	70'000.86	34'731.92	106'528.82
10100.02	Debitoren NEST/IS-E	2'884'525.95	6'767'371.90	7'238'697.65	2'413'200.20
10100.03	Verschiedene Debitoren	74'657.26	37'646.99	88'370.48	23'933.77
10100.99	WB auf Guthaben Verwaltungsgebühren	-10'900.00		700.00	-11'600.00

Bilanz

		1.1.2025	Zuwachs	Abgang	31.12.2025
10101.99	WB auf Guthaben Wasserversorgung	-34'900.00	7'900.00		-27'000.00
10102.99	WB auf Guthaben Abwasserentsorgung	-33'400.00		10'700.00	-44'100.00
10103.99	WB auf Guthaben der Abfallentsorgung	-3'900.00		400.00	-4'300.00
1011	Kontokorrente mit Dritten	6'886.65	4'500.64	716.15	10'671.14
10110.02	Gemeindeverband Bevölkerungsschutz	6'886.65	4'500.64	716.15	10'671.14
1012	Steuerforderungen	3'393'588.21	36'904'778.39	37'157'936.25	3'140'430.35
10120.00	Steuerguthaben NESKO	3'498'813.96	18'661'185.14	18'743'575.70	3'416'423.40
10120.10	Girokonto Kanton	265'784.25	18'142'983.25	18'414'360.55	-5'593.05
10120.99	WB auf Steuerguthaben	-371'010.00	100'610.00		-270'400.00
1014	Transferforderungen	2'039'211.05	141'381.57	47'773.10	2'132'819.52
10140.01	Lastenausgleich Sozialhilfe	1'945'211.05	112'408.47		2'057'619.52
10140.05	Subventionen Bund + Kanton	94'000.00		18'800.00	75'200.00
10141.01	Transferkonto Kartenzahlungen Post		6'668.80	6'668.80	
10142.01	Transferkonto Kartenzahlungen EC Maestro		22'304.30	22'304.30	
1015	Interne Kontokorrente	-1'441.30	18'464'424.30	18'462'983.00	
10150.01	Durchlaufkonto nicht Zuweisbares		7'418'408.00	7'418'408.00	
10150.03	Abrechnungskonto Schullager; Karten Nr. 5352 2200 2410 0478		41'678.55	41'678.55	
10150.04	Abrechnungskonto Schullager; Karten Nr. 5352 2200 2410 0486		20'778.15	20'778.15	
10150.05	Abrechnungskonto Schullager; Karten Nr. 5352 2200 2410 0494	250.00	28'686.65	28'936.65	
10150.06	Abrechnungskonto Standortmarketing		115'200.50	115'200.50	
10150.08	Abrechnungskonto slowUp		14'287.95	14'287.95	
10150.10	Abrechnungskonto Weihnachtsbeleuchtung		16'683.55	16'683.55	
10150.11	Abrechnungskonto Schullager, Karten Nr. 5352 2200 2410 4983		25'668.40	25'668.40	
10155.01	Abrechnungskonto ESR-Eingänge		7'263'361.00	7'263'361.00	
10155.02	Abrechnungskonto Versicherungsprämien		105'687.10	105'687.10	
10155.03	Abrechnungskonto Löhne		3'400'595.90	3'400'595.90	
10155.04	Durchlaufkonto Debitoren Kassen		1'521.00	1'521.00	
10155.09	Durchlaufkonto Spendenkonto Flüchtlinge	-1'691.30	1'691.30		
10155.10	Durchlaufkonto Löhne		10'176.25	10'176.25	
1019	Übrige Forderungen	12'010.35	41'561.13	41'559.93	12'011.55

Bilanz

		1.1.2025	Zuwachs	Abgang	31.12.2025
10190.14	Clientis Bank Oberaargau; Mietkautionskonto Nr. 60 019.999.542.0	12'010.35	1.20		12'011.55
10191.11	Abrechnungskonto Familienausgleichskasse		41'560.00	41'560.00	
10192.31	MWST Vorsteuer ER Abfall		-0.07	-0.07	
104	Aktive Rechnungsabgrenzungen	168'319.92	170'510.80	168'319.92	170'510.80
1041	TA Sach- und übriger Betriebsaufwand	5'147.30	1'617.50	5'147.30	1'617.50
10410.01	TA Sach- und übriger Betriebsaufwand	5'147.30	1'617.50	5'147.30	1'617.50
1043	TA Transfers der Erfolgsrechnung	155'439.35	159'417.80	155'439.35	159'417.80
10430.01	TA Transfers der Erfolgsrechnung	155'439.35	159'417.80	155'439.35	159'417.80
1044	TA Finanzaufwand / Finanzertrag	7'733.27	9'475.50	7'733.27	9'475.50
10440.01	TA Finanzaufwand / Finanzertrag	7'733.27	9'475.50	7'733.27	9'475.50
107	Finanzanlagen	25'298'221.70	11'233'462.45	10'663'442.01	25'868'242.14
1070	Aktien und Anteilscheine	24'218'221.70	11'233'462.45	10'648'442.01	24'803'242.14
10700.02	Beton AG, Hüswil; 70 Aktien à nom. CHF 1'000.00, Nrn. 1 - 34, Nrn. 141 - 176	1'218'000.00			1'218'000.00
10700.03	BEKB; 400 Namenaktien à nom. CHF 20.00	94'000.00	29'800.00		123'800.00
10700.04	Kieswerk Hüswil AG; 2'120 Namenaktien à nom. CHF 500.00	11'978'000.00			11'978'000.00
10700.05	BKW AG; 925 Namenaktien à nom. CHF 2.50	138'935.00	16'835.00		155'770.00
10700.07	Clientis Bank Oberaargau; 255 Namenaktien à nom. CHF 36.00	102'256.00	17'055.00	-794.00	120'105.00
10700.08	Bernerland Bank AG; 170 Namenaktien à nom. CHF 50.00	84'150.00	4'250.00		88'400.00
10700.09	Raiffeisenbank Unteremmental; 50 Genossenschaftsanteil Nr. 19250 à nom. CHF 200.00	10'000.00			10'000.00
10700.10	BLS AG; 104'400 Namenaktien à nom. CHF 1.00	20'880.00	15'660.00		36'540.00
10700.11	AquArena Sport u. Wellness AG; 10 Aktien à CHF 500.00	5'000.00			5'000.00
10701.01	Vermögensverwaltungsmandat	10'567'000.70		10'567'000.70	
10701.02	Vermögensverwaltungsmandat BEKB		7'337'408.40	51'808.26	7'285'600.14
10701.03	Vermögensverwaltungsmandat Clientis		3'812'454.05	30'427.05	3'782'027.00
1071	Verzinsliche Anlagen	1'080'000.00		15'000.00	1'065'000.00
10710.01	Darlehen an Kieswerk Hüswil AG	1'000'000.00			1'000'000.00

Bilanz

		1.1.2025	Zuwachs	Abgang	31.12.2025
10710.02	Darlehen an Verein Pro Regio	70'000.00		10'000.00	60'000.00
10710.03	Darlehen an SC Huttwil	10'000.00		5'000.00	5'000.00
108	Sachanlagen FV	9'101'619.00	474'250.00	312'844.00	9'263'025.00
1080	Grundstücke FV	2'757'873.20	474'250.00		3'232'123.20
10800.01	Grundstücke FV	2'757'873.20	474'250.00		3'232'123.20
1084	Gebäude FV	6'343'745.80		312'844.00	6'030'901.80
10840.01	Gebäude Finanzvermögen	6'343'745.80		312'844.00	6'030'901.80
14	Verwaltungsvermögen	41'114'696.30	2'803'021.94	2'650'104.94	41'267'613.30
140	Sachanlagen VV	29'890'170.30	2'588'885.92	2'144'454.92	30'334'601.30
1400	Grundstücke VV unüberbaut	75'463.30			75'463.30
14000.01	Grundstücke allgemeiner Haushalt	75'463.30			75'463.30
1401	Strassen / Verkehrswege	4'330'399.00	1'226'932.81	323'065.81	5'234'266.00
14010.01	Strassen und Verkehrswege allgemeiner Haushalt	5'055'782.72	1'226'932.81	140'000.00	6'142'715.53
14010.99	WB Strassen und Verkehrswege allgemeiner Haushalt	-725'383.72		183'065.81	-908'449.53
1402	Wasserbau	1'143'655.00	-135'196.10	25'114.90	983'344.00
14020.01	Anlagen Wasserbau allgemeiner Haushalt	1'357'117.80	-135'196.10		1'221'921.70
14020.99	WB Anlagen Wasserbau allgemeiner Haushalt	-213'462.80		25'114.90	-238'577.70
1403	Tiefbauten	6'927'216.00	1'218'511.63	143'523.63	8'002'204.00
14030.01	Übrige Tiefbauten allgemeiner Haushalt	485'779.00			485'779.00
14030.99	WB Anlagen übrige Tiefbauten allgemeiner Haushalt	-82'369.00		12'950.00	-95'319.00
14031.01	Anlagen Wasserversorgung	1'527'479.87	789'287.10	24'000.00	2'292'766.97
14031.99	WB Anlagen Wasserversorgung	-69'686.87		29'840.10	-99'526.97
14032.01	Anlagen Abwasserentsorgung	5'398'056.88	383'638.60		5'781'695.48
14032.99	WB Anlagen Abwasserentsorgung	-369'994.88		74'541.60	-444'536.48
14033.01	Anlagen Abfallentsorgung	48'802.77	45'585.93		94'388.70
14033.99	WB Anlagen Abfallentsorgung	-10'851.77		2'191.93	-13'043.70
1404	Hochbauten	13'425'004.00	259'247.53	667'689.53	13'016'562.00
14040.01	Hochbauten allgemeiner Haushalt	16'629'234.96	259'247.53	8'380.00	16'880'102.49
14040.99	WB Hochbauten allgemeiner Haushalt	-3'204'230.96		659'309.53	-3'863'540.49

Bilanz

		1.1.2025	Zuwachs	Abgang	31.12.2025
1406	Mobilien VV	1'454'232.00	19'390.05	177'598.05	1'296'024.00
14060.01	Mobilien, Maschinen, Fahrzeuge allgemeiner Haushalt	1'019'699.25			1'019'699.25
14060.02	Mobilien, Maschinen, Fahrzeuge Feuerwehr Region Huttwil	1'333'343.65	19'390.05		1'352'733.70
14060.99	WB Mobilien, Maschinen, Fahrzeuge	-898'810.90		177'598.05	-1'076'408.95
1409	Übrige Sachanlagen	2'534'201.00		807'463.00	1'726'738.00
14090.01	Übrige Sachanlagen	435'424.20			435'424.20
14090.99	WB übrige Sachanlagen	-164'779.20		49'602.00	-214'381.20
14099.01	Bestehendes VV Allgemeiner Haushalt	9'242'936.95			9'242'936.95
14099.30	Bestehendes VV SF Abfallentsorgung	50'070.60			50'070.60
14099.93	WB Bestehendes VV SF Abfallentsorgung	-45'062.60		5'008.00	-50'070.60
14099.99	WB Bestehendes VV Allgemeiner Haushalt	-6'984'388.95		752'853.00	-7'737'241.95
142	Immaterielle Anlagen	507'858.00	214'136.02	399'327.02	322'667.00
1429	Übrige immaterielle Anlagen	507'858.00	214'136.02	399'327.02	322'667.00
14290.01	Übrige immaterielle Anlagen allgemeiner Haushalt	534'222.20	116'289.30		650'511.50
14290.99	WB Übrige immaterielle Anlagen allgemeiner Haushalt	-275'973.20		223'124.30	-499'097.50
14292.01	Immaterielle Anlagen Abwasserentsorgung	825'756.92	97'846.72		923'603.64
14292.99	WB Immaterielle Anlagen Abwasserentsorgung	-576'147.92		176'202.72	-752'350.64
144	Darlehen	4'055'000.00			4'055'000.00
1444	Darlehen an öffentliche Unternehmungen	4'000'000.00			4'000'000.00
14440.01	Darlehen an öffentliche Unternehmungen	4'000'000.00			4'000'000.00
1446	Darlehen an private Organisationen ohne Erwerbszweck	55'000.00			55'000.00
14460.01	Darlehen an private Organisationen ohne Erwerbszweck	55'000.00			55'000.00
145	Beteiligungen, Grundkapitalien	5'150'213.00		57'226.00	5'092'987.00
1454	Beteiligungen an öffentlichen Unternehmungen	5'075'212.00		57'226.00	5'017'986.00
14540.01	Beteiligungen an öffentlichen Unternehmungen	5'075'212.00		57'226.00	5'017'986.00

Bilanz

		1.1.2025	Zuwachs	Abgang	31.12.2025
1455	Beteiligungen an privaten Unternehmungen	1.00			1.00
14550.01	Beteiligungen an privaten Unternehmungen	1.00			1.00
1456	Beteiligungen an privaten Organisationen ohne Erwerbszweck	75'000.00			75'000.00
14560.01	Beteiligungen an privaten Organisationen ohne Erwerbszweck	75'000.00			75'000.00
146	Investitionsbeiträge	1'511'455.00		49'097.00	1'462'358.00
1461	Investitionsbeiträge an Kantone und Konkordate	215'767.00		6'960.00	208'807.00
14610.01	Investitionsbeiträge an Kanton und Konkordate allgemeiner Haushalt	276'716.90			276'716.90
14610.99	WB Investitionsbeiträge an Kanton und Konkordate allgemeiner Haushalt	-60'949.90		6'960.00	-67'909.90
1465	Investitionsbeiträge an private Unternehmungen	871'453.00		29'660.00	841'793.00
14650.01	Investitionsbeiträge an private Unternehmungen	1'092'193.35			1'092'193.35
14650.99	WB Investitionsbeiträge an private Unternehmungen	-220'740.35		29'660.00	-250'400.35
1467	Investitionsbeiträge an private Haushalte	424'235.00		12'477.00	411'758.00
14670.01	Investitionsbeiträge an private Haushalte	492'058.25			492'058.25
14670.99	WB Investitionsbeiträge an private Haushalte	-67'823.25		12'477.00	-80'300.25

Bilanz

		1.1.2025	Zuwachs	Abgang	31.12.2025
	Passiven	87'430'521.57	49'056'955.67	45'023'425.40	91'464'051.84
20	Fremdkapital	17'763'198.76	45'242'663.90	42'694'108.02	20'311'754.64
200	Laufende Verbindlichkeiten	2'121'887.86	25'783'929.81	26'241'906.62	1'663'911.05
2000	Laufende Verbindlichkeiten aus Lieferungen + Leistungen von Dritten	1'736'141.01	25'231'759.89	25'759'294.59	1'208'606.31
20000.01	Kreditoren Abacus	1'795'643.41	23'475'854.69	24'071'076.11	1'200'421.99
20000.02	Diverse Kreditoren	-33'462.95	106'390.85	71'319.85	1'608.05
20000.03	Kreditoren manuell	-32'643.75	704'800.00	669'425.53	2'730.72
20000.90	Debitoren Vorauszahlungen	6'604.30	-2'758.75		3'845.55
20001.01	Abrechnungskonto AHV/IV/EO/ALV		423'301.30	423'301.30	
20001.02	Abrechnungskonto Pensionskasse		397'826.55	397'826.55	
20001.03	Abrechnungskonto UVG		53'879.40	53'879.40	
20001.04	Abrechnungskonto Familienausgleichskasse		44'308.70	44'308.70	
20001.05	Abrechnungskonto KTG		28'120.00	28'120.00	
20001.06	Abrechnungskonto Quellensteuer		37.15	37.15	
2002	Steuern	29'403.89	344'826.99	341'982.33	32'248.55
20022.11	MWST Umsatzsteuer ER + IR Wasser		15.91	15.91	
20022.21	MWST Umsatzsteuer ER + IR Abwasser		32.22	32.22	
20022.31	MWST Umsatzsteuer ER + IR Abfall		-79.21	-79.21	
20022.80	MWST Abrechnungskonto	29'403.89	344'858.07	342'013.41	32'248.55
2006	Depotgelder und Kautionen	356'342.96	207'342.93	140'629.70	423'056.19
20060.02	Mietzinskautionskonten	12'010.35	1.20		12'011.55
20060.04	Abrechnungskonto Bubenbergstrasse	336'232.61	206'941.73	140'029.70	403'144.64
20060.50	Depot Schliessanlage Marktgasse 2 + 4	1'100.00			1'100.00
20060.51	Depot Schliessanlage Turnhalle Dornacker	7'000.00	400.00	600.00	6'800.00
201	Kurzfristige Finanzverbindlichkeiten	9'000'000.00	19'000'000.00	16'000'000.00	12'000'000.00
2010	Verbindlichkeiten ggü Finanzintermediären	8'000'000.00	19'000'000.00	15'000'000.00	12'000'000.00
20103.12	Stiftung Auffangeinrichtung BVG, Kredit 28.06.2024 - 28.03.2025 (1.30%)	3'000'000.00		3'000'000.00	
20103.13	Swissquote Bank AG, Kredit 30.12.2024 - 30.12.2025 (0.8%)	5'000'000.00		5'000'000.00	

Bilanz

		1.1.2025	Zuwachs	Abgang	31.12.2025
20103.14	Bank Vontobel AG, Kredit 28.03.2025 - 29.09.2025 (0.5377%)		3'000'000.00	3'000'000.00	
20103.15	Bank Vontobel AG, Kredit 25.06.2025 - 29.12.2025 (0.1686%)		4'000'000.00	4'000'000.00	
20103.16	Bank Vontobel AG, Kredit 29.09.2025 - 30.03.2026 (0.2273%)		3'000'000.00		3'000'000.00
20103.17	Bank Vontobel AG, Kredit 29.12.2025 - 29.06.2026 (0.2725%)		9'000'000.00		9'000'000.00
2011	Verbindlichkeiten ggü Gemeinden und Gemeindeverbänden	1'000'000.00		1'000'000.00	
20110.01	Gemeinde Bonstetten, Kredit 30.12.2024 - 30.06.2025 (1%)	1'000'000.00		1'000'000.00	
204	Passive Rechnungsabgrenzungen	386'765.80	401'492.40	336'548.70	451'709.50
2040	TP Personalaufwand	106'054.50	111'279.65	106'054.50	111'279.65
20400.01	TP Personalaufwand	106'054.50	111'279.65	106'054.50	111'279.65
2041	TP Sach- und übriger Betriebsaufwand	101'496.15	3'924.20	53'591.55	51'828.80
20410.01	TP Sach- und übriger Betriebsaufwand	101'496.15	3'924.20	53'591.55	51'828.80
2043	TP Transfers der Erfolgsrechnung	150'000.00	275'000.00	150'000.00	275'000.00
20430.01	TP Transfers der Erfolgsrechnung	150'000.00	275'000.00	150'000.00	275'000.00
2044	TP Finanzaufwand / Finanzertrag	29'215.15	11'288.55	26'902.65	13'601.05
20440.01	TP Finanzaufwand / Finanzertrag	26'902.65	11'288.55	26'902.65	11'288.55
20440.02	TP Finanzaufwand / Finanzertrag - Dauerabgrenzung	2'312.50			2'312.50
205	Kurzfristige Rückstellungen	104'000.00	29'000.00	7'000.00	126'000.00
2050	Kurzfristige Rückstellungen aus Mehrleistungen des Personals	104'000.00	29'000.00	7'000.00	126'000.00
20500.01	Kurzfristige Rückstellungen aus Mehrleistungen Personal	104'000.00	29'000.00	7'000.00	126'000.00
206	Langfristige Finanzverbindlichkeiten	5'867'200.00		95'200.00	5'772'000.00
2064	Darlehen, Schuldscheine	5'867'200.00		95'200.00	5'772'000.00
20640.03	Seco, IH-Darlehen Schulhaus Hofmatt	333'600.00		47'600.00	286'000.00

Bilanz

		1.1.2025	Zuwachs	Abgang	31.12.2025
20640.04	Beco, IH-Darlehen Schulhaus Hofmatt	333'600.00		47'600.00	286'000.00
20640.08	Darlehen Steffen-Tanner H.R. und R.	200'000.00			200'000.00
20640.11	Darlehen Suva, 15.11.2016 - 15.11.2028	5'000'000.00			5'000'000.00
209	Verbindlichkeiten ggü SF und Fonds im FK	283'345.10	28'241.69	13'452.70	298'134.09
2092	Verbindlichkeiten ggü Legaten und Stiftungen ohne eigene Rechtspersönlichkeit im FK	283'345.10	28'241.69	13'452.70	298'134.09
20920.01	Nyffenegger-Fonds für den Schulbezirk Nyffel	74'051.60	130.00		74'181.60
20920.02	Ausbildungsfonds	35'856.30	63.00		35'919.30
20920.03	Fürsorgefonds	82'890.50	145.00		83'035.50
20920.04	Fonds Weihnachtsbeleuchtung	29'241.25	51.00	13'452.70	15'839.55
20920.05	Kulturfonds	8'519.25	15.00		8'534.25
20920.06	Fonds MTW (Marketing / Tourismus / Wirtschaft)	52'786.20	27'837.69		80'623.89
29	Eigenkapital	69'667'322.81	3'814'291.77	2'329'317.38	71'152'297.20
290	Verpflichtungen (+), Vorschüsse (-) ggü Spezialfinanzierungen	7'335'750.57	254'049.79	604'576.17	6'985'224.19
2900	Spezialfinanzierungen im EK	7'335'750.57	254'049.79	604'576.17	6'985'224.19
29000.01	SF Übertrag Verwaltungsvermögen IBH AG	3'937'498.00		562'500.00	3'374'998.00
29000.50	SF Feuerwehr Huttwil	1'075'544.27	33'267.54		1'108'811.81
29001.10	SF Wasserversorgung Rechnungsausgleich	6'701.04	220'782.25		227'483.29
29002.20	SF Abwasserentsorgung Rechnungsausgleich	1'924'733.00		34'881.13	1'889'851.87
29003.30	SF Abfallentsorgung	391'274.26		7'195.04	384'079.22
293	Vorfinanzierungen	11'651'739.51	1'315'490.49	394'847.45	12'572'382.55
2930	Vorfinanzierungen	11'651'739.51	1'315'490.49	394'847.45	12'572'382.55
29300.01	SF Reparatur- und Erneuerungsfinanzierung Liegenschaften FV	944'365.65	93'200.00	92'000.00	945'565.65
29300.03	SF Parkplatzerersatzabgaben	17'379.35	35.00		17'414.35
29300.04	SF Grabunterhalt	53'137.30		731.65	52'405.65
29300.50	SF Feuerwehr Region Huttwil Werterhalt	735'411.45	90'000.00	81'291.05	744'120.40
29301.10	SF Wasserversorgung Werterhalt	3'706'231.35	415'130.49	79'840.10	4'041'521.74
29302.20	SF Abwasserentsorgung Werterhalt	6'195'214.41	717'125.00	140'984.65	6'771'354.76
294	Reserven	6'984'058.80			6'984'058.80

Bilanz

		1.1.2025	Zuwachs	Abgang	31.12.2025
2940	Finanzpolitische Reserve	6'984'058.80			6'984'058.80
29400.01	Zusätzliche Abschreibungen	6'984'058.80			6'984'058.80
296	Neubewertungsreserve Finanzvermögen	12'156'821.85	960'587.14	312'844.00	12'804'564.99
2960	Neubewertungsreserve Finanzvermögen	12'156'821.85	960'587.14	312'844.00	12'804'564.99
29600.01	Neubewertungsreserve Finanzvermögen	9'085'218.63			9'085'218.63
29601.02	Schwankungsreserve	3'071'603.22	474'250.00	312'844.00	3'233'009.22
29601.03	Schwankungsreserve Vermögensverwaltungsmandat BEKB		370'095.24		370'095.24
29601.04	Schwankungsreserve Vermögensverwaltungsmandat Clientis		116'241.90		116'241.90
299	Bilanzüberschuss /-fehlbetrag	31'538'952.08	1'284'164.35	1'017'049.76	31'806'066.67
2990	Jahresergebnis	1'017'049.76	267'114.59	1'017'049.76	267'114.59
29900.01	Jahresergebnis	1'017'049.76	267'114.59	1'017'049.76	267'114.59
2999	Kumulierte Ergebnisse der Vorjahre	30'521'902.32	1'017'049.76		31'538'952.08
29990.01	Kumulierte Ergebnisse Vorjahr	30'521'902.32	1'017'049.76		31'538'952.08

Erfolgsrechnung

		Rechnung 2025		Budget 2025		Rechnung 2024	
		Aufwand	Ertrag	Aufwand	Ertrag	Aufwand	Ertrag
ERFOLGSRECHNUNG		27'083'368.56	27'083'368.56	26'812'221.40	26'812'221.40	26'318'318.29	26'318'318.29
00	Allgemeine Verwaltung	1'557'447.12	388'951.28	1'866'750.00	305'680.00	1'559'569.15	345'956.94
	Nettoaufwand		1'168'495.84		1'561'070.00		1'213'612.21
01	Legislative und Exekutive	233'589.10		301'700.00		242'610.85	
	Nettoaufwand		233'589.10		301'700.00		242'610.85
011	Legislative	45'213.45		70'100.00		74'613.55	
	Nettoaufwand		45'213.45		70'100.00		74'613.55
0110	Legislative	45'213.45		70'100.00		74'613.55	
3000.01	Löhne, Tag- und Sitzungsgelder an Behörden und Kommissionen	3'960.00		8'500.00		7'485.00	
3050.01	AG-Beiträge AHV, IV, EO, ALV	36.20		200.00		211.60	
3053.01	AG-Beiträge Unfallversicherung	23.15		100.00		35.55	
3054.01	AG-Beiträge Familienausgleichskasse	8.40		100.00		49.80	
3055.01	AG-Beiträge Krankentaggeldversicherung	6.35		100.00		43.90	
3102.01	Drucksachen, Publikationen	5'861.55		14'000.00		13'853.55	
3130.01	Telefon, Porti, Post- und Bankspesen	9'877.50		19'000.00		20'736.25	
3130.02	Mitglieder-, Verbands- und sonstige Beiträge	2'504.50		2'600.00		2'504.50	
3130.03	Allgemeiner Sachaufwand, Dienstleistungen Dritter	4'121.50		7'000.00		16'745.75	
3132.01	Honorare für externe Berater, Fachexperten	16'862.00		16'000.00		10'269.50	
3158.01	Unterhalt Software	502.30		500.00		502.30	
3160.01	Mieten und Benützungsgebühren Liegenschaften	1'000.00		1'000.00		1'250.00	
3170.01	Reisekosten und Spesen	450.00		1'000.00		925.85	
012	Exekutive	188'375.65		231'600.00		167'997.30	
	Nettoaufwand		188'375.65		231'600.00		167'997.30
0120	Exekutive	188'375.65		231'600.00		167'997.30	
3000.01	Löhne, Tag- und Sitzungsgelder an Behörden und Kommissionen	116'250.10		140'000.00		115'900.20	
3010.01	Löhne des Verwaltungs- und Betriebspersonals	2'370.00					
3050.01	AG-Beiträge AHV, IV, EO, ALV	6'346.05		7'400.00		6'423.55	
3052.01	AG-Beiträge Pensionskasse	6'460.95		4'300.00		3'966.40	
3053.01	AG-Beiträge Unfallversicherung	306.05		400.00		283.85	
3054.01	AG-Beiträge Familienausgleichskasse	1'491.90		1'700.00		1'540.70	
3055.01	AG-Beiträge Krankentaggeldversicherung	22.30		100.00		35.20	

Erfolgsrechnung

		Rechnung 2025		Budget 2025		Rechnung 2024	
		Aufwand	Ertrag	Aufwand	Ertrag	Aufwand	Ertrag
3090.01	Aus- und Weiterbildung	360.00		6'000.00			
3099.01	Übriger Personalaufwand	400.00		4'000.00			
3170.01	Reisekosten und Spesen	6'629.20		14'000.00		623.90	
3199.01	Übriger Betriebsaufwand	47'739.10		53'700.00		39'223.50	
02	Allgemeine Dienste	1'323'858.02	388'951.28	1'565'050.00	305'680.00	1'316'958.30	345'956.94
	Nettoaufwand		934'906.74		1'259'370.00		971'001.36
022	Allgemeine Dienste	1'116'252.75	374'664.33	1'315'850.00	290'480.00	1'087'179.05	326'446.49
	Nettoaufwand		741'588.42		1'025'370.00		760'732.56
0220	Allgemeine Dienste, übrige	1'116'252.75	374'664.33	1'315'850.00	290'480.00	1'087'179.05	326'446.49
3010.01	Löhne des Verwaltungs- und Betriebspersonals	590'768.95		592'000.00		491'935.05	
3010.09	Lohnausfallentschädigungen, UVG, KTG, EO,	-27.75				-653.35	
3040.01	Betreuungszulagen	3'003.00		2'400.00		1'681.40	
3050.01	AG-Beiträge AHV, IV, EO, ALV	34'744.20		37'900.00		31'106.25	
3052.01	AG-Beiträge Pensionskasse	37'066.10		36'500.00		33'392.75	
3053.01	AG-Beiträge Unfallversicherung	5'773.00		3'500.00		4'175.45	
3054.01	AG-Beiträge Familienausgleichskasse	8'222.95		9'500.00		7'278.50	
3055.01	AG-Beiträge Krankentaggeldversicherung	5'117.90		6'600.00		5'675.65	
3090.01	Aus- und Weiterbildung	13'260.45		40'000.00		7'390.00	
3091.01	Personalwerbung	10'079.50		20'000.00		28'327.55	
3099.01	Übriger Personalaufwand	7'856.85		10'000.00		6'297.30	
3100.01	Büromaterial	7'419.35		13'000.00		10'412.30	
3102.01	Drucksachen, Publikationen	3'682.10		10'000.00		9'023.25	
3103.01	Fachliteratur, Zeitschriften	159.00		500.00		459.00	
3110.01	Anschaffung Büromöbel und Geräte	7'104.90		9'000.00		8'822.40	
3113.01	Anschaffung Hardware	35'664.70		45'000.00		95'637.35	
3118.01	Anschaffung Software			55'000.00			
3130.01	Telefon, Porti, Post- und Bankspesen	32'438.20		42'000.00		35'645.18	
3130.02	Mitglieder-, Verbands- und sonstige Beiträge	8'577.05		12'400.00		9'557.05	
3130.03	Allgemeiner Sachaufwand, Dienstleistungen Dritter	34'519.50		30'000.00		28'007.67	
3134.01	Sachversicherungen	15'321.25		15'540.00		15'321.25	
3151.01	Unterhalt Maschinen, Geräte, Fahrzeuge, Werkzeug	1'109.60		2'000.00		138.00	
3153.01	Unterhalt Hardware	410.80		10'000.00		820.65	
3158.01	Unterhalt Software	124'806.25		160'000.00		119'548.50	
3162.01	Leasingraten von Sachanlagen	5'811.30		10'000.00		7'322.55	
3170.01	Reisekosten und Spesen	6'388.85		25'000.00		5'881.65	
3171.01	Exkursionen, Schulreisen und Lager					68.80	
3181.01	Tatsächliche Forderungsverluste	-2.00		500.00		150.00	

Erfolgsrechnung

		Rechnung 2025		Budget 2025		Rechnung 2024	
		Aufwand	Ertrag	Aufwand	Ertrag	Aufwand	Ertrag
3300.90	Planmässige Abschreibungen übrige Sachanlagen	31'007.00		31'000.00		31'008.00	
3300.91	Planmässige Abschreibungen VV HRM1 (12 Jahre)	289.00		300.00		289.00	
3611.01	Entschädigungen an Kanton	78'971.40		80'000.00		79'472.60	
3910.02	Interne Verrechnung von Dienstleistungen Werkhofpersonal	6'435.35		6'000.00		12'592.30	
3940.01	Interne Verrechnung von kalk. Zinsen + Finanzerfolg	274.00		210.00		395.00	
4210.01	Gebühren für Amtshandlungen				500.00		130.00
4240.01	Benützungsgebühren und Dienstleistungen		2'540.00		2'500.00		2'640.00
4250.01	Erlös aus Verkäufen		2'151.00		2'000.00		2'275.30
4260.01	Rückerstattungen und Kostenbeteiligungen Dritter		29'095.18		10'000.00		12'202.19
4611.01	Entschädigungen von Kanton		8'512.00		2'000.00		8'368.00
4612.01	Entschädigungen von Gemeinden		9'441.35				
4612.11	SF / interne Verrechnung Dienstleistungen		11'883.95		5'000.00		19'163.30
4612.12	SF / interne Verrechnung Pacht, Mieten, Benützungskosten		10'400.00		9'200.00		10'400.00
4612.13	SF / interne Verrechnung Betriebs- und Verwaltungskosten		250'444.80		210'800.00		223'410.80
4910.01	Interne Verrechnung von Dienstleistungen		3'796.05		2'000.00		4'456.90
4930.01	Interne Verrechnung von Betriebs- und Verwaltungskosten		46'400.00		46'480.00		43'400.00
029	Verwaltungsliegenschaften	207'605.27	14'286.95	249'200.00	15'200.00	229'779.25	19'510.45
	Nettoaufwand		193'318.32		234'000.00		210'268.80
0290	Verwaltungsliegenschaften	207'605.27	14'286.95	249'200.00	15'200.00	229'779.25	19'510.45
3010.01	Löhne des Verwaltungs- und Betriebspersonals	43'489.50		56'300.00		43'958.20	
3040.01	Betreuungszulagen			1'800.00		971.95	
3050.01	AG-Beiträge AHV, IV, EO, ALV	2'810.90		3'600.00		2'845.70	
3052.01	AG-Beiträge Pensionskasse	3'969.75		5'300.00		3'641.10	
3053.01	AG-Beiträge Unfallversicherung	461.05		400.00		375.80	
3054.01	AG-Beiträge Familienausgleichskasse	652.15		900.00		659.15	
3055.01	AG-Beiträge Krankentaggeldversicherung	365.30		700.00		397.80	
3090.01	Aus- und Weiterbildung			2'750.00			
3099.01	Übriger Personalaufwand			100.00			
3101.01	Betriebs- und Verbrauchsmaterial	2'840.82		3'500.00		2'156.60	
3111.01	Anschaffung Maschinen, Geräte und Fahrzeuge	1'575.00		1'000.00		648.00	
3120.01	Ver- und Entsorgung Liegenschaften VV	40'980.50		46'000.00		45'429.15	
3130.03	Allgemeiner Sachaufwand, Dienstleistungen Dritter	20'009.55		21'800.00		19'875.30	
3134.01	Sachversicherungen	3'371.35		3'200.00		3'385.40	
3144.01	Unterhalt Hochbauten, Gebäude Lieg VV	26'311.05		39'850.00		50'750.40	
3158.01	Unterhalt Software	9'428.90		9'500.00			
3170.01	Reisekosten und Spesen	50.00				61.70	
3300.40	Planmässige Abschreibungen Hochbauten VV	3'943.00		4'000.00		3'943.00	
3300.90	Planmässige Abschreibungen übrige Sachanlagen	7'416.00		7'500.00		7'416.00	

Erfolgsrechnung

		Rechnung 2025		Budget 2025		Rechnung 2024	
		Aufwand	Ertrag	Aufwand	Ertrag	Aufwand	Ertrag
3300.91	Planmässige Abschreibungen VV HRM1 (12 Jahre)	38'488.00		38'500.00		38'487.00	
3910.02	Interne Verrechnung von Dienstleistungen Werkhofpersonal	895.45		1'500.00		3'971.00	
3940.01	Interne Verrechnung von kalk. Zinsen + Finanzerfolg	547.00		1'000.00		806.00	
4260.01	Rückerstattungen und Kostenbeteiligungen Dritter		1'102.80				5'766.50
4612.12	SF / interne Verrechnung Pacht, Mieten, Benützungskosten				1'200.00		
4920.01	Interne Verrechnung von Pacht, Mieten und Benützungskosten		1'440.00		2'000.00		1'260.00
4930.01	Interne Verrechnung von Betriebs- und Verwaltungskosten		11'744.15		12'000.00		12'483.95
1	Öffentliche Ordnung und Sicherheit, Verteidigung	1'881'825.21	1'186'513.20	2'232'466.00	1'458'506.00	1'967'551.43	1'401'953.52
	Nettoaufwand		695'312.01		773'960.00		565'597.91
11	Öffentliche Sicherheit	141'898.05	23'636.95	147'310.00	22'300.00	144'091.80	27'356.15
	Nettoaufwand		118'261.10		125'010.00		116'735.65
111	Polizei	141'898.05	23'636.95	147'310.00	22'300.00	144'091.80	27'356.15
	Nettoaufwand		118'261.10		125'010.00		116'735.65
1110	Polizei	141'898.05	23'636.95	147'310.00	22'300.00	144'091.80	27'356.15
3000.01	Löhne, Tag- und Sitzungsgelder an Behörden und Kommissionen	13'690.00		13'500.00		12'850.00	
3010.01	Löhne des Verwaltungs- und Betriebspersonals	72'566.10		76'600.00		76'930.05	
3010.09	Lohnausfallentschädigungen, UVG, KTG, EO,					-871.15	
3040.01	Betreuungszulagen	763.20		800.00		780.00	
3050.01	AG-Beiträge AHV, IV, EO, ALV	5'387.95		4'900.00		5'564.75	
3052.01	AG-Beiträge Pensionskasse	5'139.35		5'200.00		4'995.70	
3053.01	AG-Beiträge Unfallversicherung	825.20		500.00		664.20	
3054.01	AG-Beiträge Familienausgleichskasse	1'253.70		1'300.00		1'307.05	
3055.01	AG-Beiträge Krankentaggeldversicherung	712.25		900.00		961.40	
3130.02	Mitglieder-, Verbands- und sonstige Beiträge	781.55		800.00		781.55	
3130.03	Allgemeiner Sachaufwand, Dienstleistungen Dritter	2'810.45		6'000.00		4'493.65	
3170.01	Reisekosten und Spesen	1'526.75		1'100.00		761.15	
3181.01	Tatsächliche Forderungsverluste	77.00		50.00			
3631.01	Beiträge an Kanton	22'245.90		21'000.00		20'240.00	
3910.02	Interne Verrechnung von Dienstleistungen Werkhofpersonal	1'414.50		1'700.00		1'189.50	
3920.01	Interne Verrechnung von Pacht, Mieten und Benützungskosten	960.00		960.00		960.00	
3930.01	Interne Verrechnung von Betriebs- und Verwaltungskosten	11'744.15		12'000.00		12'483.95	
4210.01	Gebühren für Amtshandlungen		9'094.15		8'000.00		6'591.50
4240.01	Benützungsgebühren und Dienstleistungen		11'889.65		10'000.00		15'211.55

Erfolgsrechnung

		Rechnung 2025		Budget 2025		Rechnung 2024	
		Aufwand	Ertrag	Aufwand	Ertrag	Aufwand	Ertrag
4250.01	Erlös aus Verkäufen		420.00		300.00		1'750.55
4260.01	Rückerstattungen und Kostenbeteiligungen Dritter		2'233.15		4'000.00		3'802.55
014	Allgemeines Rechtswesen	586'816.85	183'138.05	641'300.00	194'000.00	526'357.28	240'141.55
	Nettoaufwand		403'678.80		447'300.00		286'215.73
0140	Allgemeines Rechtswesen	586'816.85	183'138.05	641'300.00	194'000.00	526'357.28	240'141.55
	Nettoaufwand		403'678.80		447'300.00		286'215.73
1400	Allgemeines Rechtswesen	586'816.85	183'138.05	641'300.00	194'000.00	526'357.28	240'141.55
3010.01	Löhne des Verwaltungs- und Betriebspersonals	257'830.95		274'700.00		176'434.25	
3010.09	Lohnausfallentschädigungen, UVG, KTG, EO,					-326.70	
3040.01	Betreuungszulagen	526.20		300.00		468.05	
3050.01	AG-Beiträge AHV, IV, EO, ALV	16'661.45		17'600.00		10'957.95	
3052.01	AG-Beiträge Pensionskasse	19'588.70		21'800.00		10'626.05	
3053.01	AG-Beiträge Unfallversicherung	2'184.65		1'700.00		1'415.50	
3054.01	AG-Beiträge Familienausgleichskasse	3'867.45		4'400.00		2'543.15	
3055.01	AG-Beiträge Krankentaggeldversicherung	2'474.30		3'100.00		2'182.60	
3102.01	Drucksachen, Publikationen			200.00			
3130.03	Allgemeiner Sachaufwand, Dienstleistungen Dritter	35'822.10		50'000.00		200'883.35	
3130.04	Gebühren Fremdenpolizei	23'331.10		30'000.00		32'301.80	
3130.05	Gebühren Einbürgerungen	2'300.00		4'000.00		2'300.00	
3130.06	Gebühren Zivilstandsämter	31.20		3'500.00		234.80	
3130.07	Gebühren Baubewilligungen	64'306.30		70'000.00		69'428.40	
3132.01	Honorare für externe Berater, Fachexperten	150'367.40		150'000.00		5'844.62	
3170.01	Reisekosten und Spesen	1'304.70		2'000.00		987.75	
3181.01	Tatsächliche Forderungsverluste	771.50		1'000.00		1'587.96	
3611.01	Entschädigungen an Kanton	5'448.85		7'000.00		8'487.75	
4210.01	Gebühren für Amtshandlungen		13'047.00		18'000.00		13'087.80
4210.04	Gebühren Einwohnerkontrolle		49'830.20		50'000.00		51'769.80
4210.05	Gebühren Einbürgerungen		6'300.00		6'000.00		3'150.00
4210.07	Gebühren Baubewilligungen		108'933.15		120'000.00		172'133.95
4260.01	Rückerstattungen und Kostenbeteiligungen Dritter		5'027.70				
15	Feuerwehr	953'518.56	953'518.56	1'109'406.00	1'109'406.00	912'716.67	912'716.67
150	Feuerwehr	953'518.56	953'518.56	1'109'406.00	1'109'406.00	912'716.67	912'716.67
1500	Feuerwehr	277'111.60	277'111.60	291'431.00	291'431.00	237'462.15	237'462.15
3101.01	Betriebs- und Verbrauchsmaterial			1'000.00			

Erfolgsrechnung

		Rechnung 2025		Budget 2025		Rechnung 2024	
		Aufwand	Ertrag	Aufwand	Ertrag	Aufwand	Ertrag
3120.01	Ver- und Entsorgung Liegenschaften VV	2'169.40		2'400.00		2'288.50	
3134.01	Sachversicherungen	588.05		650.00		646.77	
3144.01	Unterhalt Hochbauten, Gebäude Lieg VV	39'105.20		17'650.00			
3180.01	Wertberichtigungen auf Forderungen (Delkredere)	-3'230.00		1'000.00		-120.00	
3181.01	Tatsächliche Forderungsverluste	5'896.75		9'000.00		7'435.41	
3300.40	Planmässige Abschreibungen Hochbauten VV	3'439.00		6'450.00		3'439.00	
3409.01	Übrige Passivzinsen			500.00			
3612.11	SF / interne Verrechnung Dienstleistungen	1'107.00					
3612.13	SF / interne Verrechnung Betriebs- und Verwaltungskosten			9'000.00		9'000.00	
3632.01	Beiträge an Gemeinden	194'768.66		243'781.00		204'869.27	
4200.01	Feuerwehersatzabgabe		225'407.10		230'000.00		234'677.15
4260.01	Rückerstattungen und Kostenbeteiligungen Dritter		14'377.50				
4409.01	Übrige Zinsen		1'877.00		4'500.00		2'785.00
4612.01	Entschädigungen von Gemeinden		35'450.00		35'450.00		
9010.01	Abschluss SF und Fonds im EK; Ertragsüberschuss	33'267.54				9'903.20	
9011.01	Abschluss SF und Fonds im EK; Aufwandüberschuss				21'481.00		
1506	Regionale Feuerwehorganisation	676'406.96	676'406.96	817'975.00	817'975.00	675'254.52	675'254.52
3000.01	Löhne, Tag- und Sitzungsgelder an Behörden und Kommissionen	5'380.00		12'800.00		10'465.55	
3010.01	Löhne des Verwaltungs- und Betriebspersonals	46'954.50		42'700.00		42'412.55	
3010.02	Feuerwehr Sold, Funktionsentschädigungen, Taggelder für Kurse	161'223.30		175'200.00		161'990.00	
3010.09	Lohnausfallentschädigungen, UVG, KTG, EO,	-1'048.60				-217.80	
3040.01	Betreuungszulagen	692.40		700.00		627.00	
3050.01	AG-Beiträge AHV, IV, EO, ALV	5'262.10		2'800.00		5'295.90	
3052.01	AG-Beiträge Pensionskasse	4'601.00		3'600.00		3'033.00	
3053.01	AG-Beiträge Unfallversicherung	675.70		300.00		529.55	
3054.01	AG-Beiträge Familienausgleichskasse	1'223.70		700.00		1'232.80	
3055.01	AG-Beiträge Krankentaggeldversicherung	453.65		500.00		542.20	
3090.01	Aus- und Weiterbildung	15'346.35		33'500.00		15'597.53	
3099.01	Übriger Personalaufwand	4'367.50		5'500.00		4'088.65	
3100.01	Büromaterial	1'424.25		1'950.00		1'380.00	
3101.01	Betriebs- und Verbrauchsmaterial	11'293.35		15'260.00		10'213.30	
3102.01	Drucksachen, Publikationen	1'251.70		3'600.00		2'606.50	
3103.01	Fachliteratur, Zeitschriften	825.00		1'950.00		975.00	
3111.01	Anschaffung Maschinen, Geräte und Fahrzeuge	32'140.14		35'150.00		17'234.95	
3112.01	Anschaffung Kleider	18'247.90		41'000.00		14'988.65	
3130.01	Telefon, Porti, Post- und Bankspesen	4'305.92		4'340.00		4'248.54	
3130.02	Mitglieder-, Verbands- und sonstige Beiträge	3'969.80		4'050.00		2'781.65	

Erfolgsrechnung

		Rechnung 2025		Budget 2025		Rechnung 2024	
		Aufwand	Ertrag	Aufwand	Ertrag	Aufwand	Ertrag
3130.03	Allgemeiner Sachaufwand, Dienstleistungen Dritter	9'297.15		15'000.00		30'854.50	
3134.01	Sachversicherungen	17'224.60		17'400.00		17'141.40	
3137.01	Steuern und Abgaben	2'224.50		3'000.00		4'316.80	
3151.01	Unterhalt Maschinen, Geräte, Fahrzeuge, Werkzeug	34'900.30		57'500.00		55'372.75	
3160.01	Mieten und Benützungsgebühren Liegenschaften	56'420.00		57'935.00		56'420.00	
3161.01	Mieten und Benützungsgebühren von Mobilien, Maschinen und			1'200.00		954.00	
3170.01	Reisekosten und Spesen	8'315.75		10'040.00		10'391.50	
3181.01	Tatsächliche Forderungsverluste	410.00		300.00			
3300.60	Planmässige Abschreibungen Mobilien VV	81'291.05		128'800.00		80'214.75	
3612.01	Entschädigungen an Gemeinden und Gemeindeverbände	35'450.00		35'450.00			
3612.11	SF / interne Verrechnung Dienstleistungen	11'883.95		5'000.00		19'163.30	
3612.12	SF / interne Verrechnung Pacht, Mieten, Benützungskosten	10'400.00		10'750.00		10'400.00	
3893.01	Einlagen in Vorfinanzierungen des EK	90'000.00		90'000.00		90'000.00	
4240.01	Benützungsgebühren und Dienstleistungen		3'784.40		10'000.00		6'976.60
4250.01	Erlös aus Verkäufen		18'228.00		8'000.00		4'446.00
4260.01	Rückerstattungen und Kostenbeteiligungen Dritter		37'547.95		26'800.00		19'855.00
4270.01	Bussen		480.00		400.00		180.00
4409.01	Übrige Zinsen		1'215.00		1'500.00		1'496.00
4612.01	Entschädigungen von Gemeinden		3'018.90		3'000.00		3'018.90
4632.01	Beiträge von Gemeinden		391'086.66		497'275.00		417'895.27
4634.01	Beiträge von öffentlichen Unternehmen		139'755.00		142'200.00		141'172.00
4893.01	Entnahme aus Vorfinanzierungen des EK		81'291.05		128'800.00		80'214.75
16	Verteidigung	199'591.75	26'219.64	334'450.00	132'800.00	384'385.68	221'739.15
	Nettoaufwand		173'372.11		201'650.00		162'646.53
161	Militärische Verteidigung	76'855.95	9'986.00	204'900.00	89'200.00	240'836.53	197'985.00
	Nettoaufwand		66'869.95		115'700.00		42'851.53
1610	Militärische Verteidigung	76'855.95	9'986.00	204'900.00	89'200.00	240'836.53	197'985.00
3010.01	Löhne des Verwaltungs- und Betriebspersonals	3'728.30		3'600.00		3'739.15	
3010.09	Lohnausfallentschädigungen, UVG, KTG, EO,					-108.90	
3040.01	Betreuungszulagen	95.40		100.00		97.50	
3050.01	AG-Beiträge AHV, IV, EO, ALV	241.10		300.00		235.10	
3052.01	AG-Beiträge Pensionskasse	246.60		300.00		240.80	
3053.01	AG-Beiträge Unfallversicherung	40.70		100.00		31.65	
3054.01	AG-Beiträge Familienausgleichskasse	56.50		100.00		55.90	
3055.01	AG-Beiträge Krankentaggeldversicherung	36.40		100.00		47.65	
3101.01	Betriebs- und Verbrauchsmaterial	2'144.55		4'000.00		1'520.50	

Erfolgsrechnung

	Rechnung 2025		Budget 2025		Rechnung 2024	
	Aufwand	Ertrag	Aufwand	Ertrag	Aufwand	Ertrag
3102.01	Drucksachen, Publikationen	47.60	400.00		238.70	
3111.01	Anschaffung Maschinen, Geräte und Fahrzeuge		400.00		810.10	
3119.01	Übrige nicht aktivierbare Anlagen	248.75	500.00		22.50	
3120.01	Ver- und Entsorgung Liegenschaften VV	8'677.75	9'500.00		11'195.50	
3130.02	Mitglieder-, Verbands- und sonstige Beiträge	6'750.00	6'750.00		6'750.00	
3130.03	Allgemeiner Sachaufwand, Dienstleistungen Dritter	50.00	50.00			
3134.01	Sachversicherungen	478.25	500.00		507.08	
3144.01	Unterhalt Hochbauten, Gebäude Lieg VV	1'339.85	6'000.00		2'478.15	
3151.01	Unterhalt Maschinen, Geräte, Fahrzeuge, Werkzeug	45.60	1'400.00		708.60	
3170.01	Reisekosten und Spesen	255.80	800.00		746.50	
3300.30	Planmässige Abschreibungen übriger Tiefbauten VV	10'985.00	11'000.00		10'984.00	
3300.40	Planmässige Abschreibungen Hochbauten VV	3'439.00	3'500.00		3'439.00	
3300.91	Planmässige Abschreibungen VV HRM1 (12 Jahre)	464.00	500.00		463.00	
3611.01	Entschädigungen an Kanton	10.00			1'166.00	
3910.02	Interne Verrechnung von Dienstleistungen Werkhofpersonal	29'889.00		70'000.00	37'435.30	
3920.01	Interne Verrechnung von Pacht, Mieten und Benützungskosten	6'464.80		83'500.00	156'642.75	
3940.01	Interne Verrechnung von kalk. Zinsen + Finanzerfolg	1'121.00		1'500.00	1'390.00	
4240.01	Benützungsgebühren und Dienstleistungen		1'589.50	3'000.00		4'379.20
4250.01	Erlös aus Verkäufen					40.00
4260.01	Rückerstattungen und Kostenbeteiligungen Dritter					476.55
4610.01	Entschädigungen von Bund		4'507.50	80'000.00		152'946.75
4920.01	Interne Verrechnung von Pacht, Mieten und Benützungskosten		3'889.00	6'200.00		40'142.50
162	Zivile Verteidigung	122'735.80	16'233.64	129'550.00	43'600.00	143'549.15
	Nettoaufwand		106'502.16		85'950.00	119'795.00
1620	Zivilschutz	122'735.80	16'233.64	129'550.00	43'600.00	143'549.15
3101.01	Betriebs- und Verbrauchsmaterial	901.70		500.00		182.00
3120.01	Ver- und Entsorgung Liegenschaften VV	17'624.75		20'200.00		15'367.90
3130.03	Allgemeiner Sachaufwand, Dienstleistungen Dritter	2'081.00		1'000.00		
3134.01	Sachversicherungen	2'400.25		2'400.00		2'435.60
3144.01	Unterhalt Hochbauten, Gebäude Lieg VV	611.15		4'050.00		20'803.95
3151.01	Unterhalt Maschinen, Geräte, Fahrzeuge, Werkzeug	771.95		700.00		858.30
3160.01	Mieten und Benützungsgebühren Liegenschaften	600.00		600.00		600.00
3300.91	Planmässige Abschreibungen VV HRM1 (12 Jahre)	11'638.00		11'700.00		11'637.00
3632.01	Beiträge an Gemeinden	86'020.00		88'000.00		83'886.00
3910.02	Interne Verrechnung von Dienstleistungen Werkhofpersonal			200.00		

Erfolgsrechnung

		Rechnung 2025		Budget 2025		Rechnung 2024	
		Aufwand	Ertrag	Aufwand	Ertrag	Aufwand	Ertrag
3920.01	Interne Verrechnung von Pacht, Mieten und Benützungskosten					7'638.40	
3940.01	Interne Verrechnung von kalk. Zinsen + Finanzerfolg	87.00		200.00		140.00	
4240.01	Benützungsgebühren und Dienstleistungen		3'750.00		3'000.00		4'780.00
4470.01	Pacht- und Mietzinse Liegenschaften VV		168.00		200.00		168.00
4611.01	Entschädigungen von Kanton		750.00		900.00		900.00
4630.01	Beiträge vom Bund		3'500.00		3'500.00		9'500.00
4632.02	Beiträge von Gemeindeverbände		4'500.64				716.15
4920.01	Interne Verrechnung von Pacht, Mieten und Benützungskosten		3'565.00		36'000.00		7'690.00
2	Bildung	6'918'216.87	2'217'970.51	6'712'662.40	2'400'235.00	6'940'291.30	2'302'039.70
	Nettoaufwand		4'700'246.36		4'312'427.40		4'638'251.60
21	Obligatorische Schule	6'716'147.62	2'211'970.51	6'506'712.40	2'394'235.00	6'745'387.65	2'295'631.70
	Nettoaufwand		4'504'177.11		4'112'477.40		4'449'755.95
211	Eingangsstufe	385'111.37	15'573.00	425'900.00	10'000.00	439'544.17	19'216.00
	Nettoaufwand		369'538.37		415'900.00		420'328.17
2110	Kindergarten	385'111.37	15'573.00	425'900.00	10'000.00	439'544.17	19'216.00
3090.01	Aus- und Weiterbildung	55.00		800.00			
3104.01	Schul- / Büromaterial und Drucksachen	5'797.05		6'600.00		6'174.95	
3104.08	Verbrauchsmaterial textiles/technisches Gestalten					2'254.50	
3109.01	Übriger Material- und Warenaufwand	4'497.92		4'500.00		4'715.78	
3110.01	Anschaffung Büromöbel und Geräte	5'371.60		6'000.00		4'137.19	
3113.01	Anschaffung Hardware	3'375.95		4'000.00		529.10	
3130.01	Telefon, Porti, Post- und Bankspesen	573.40		300.00		586.85	
3130.03	Allgemeiner Sachaufwand, Dienstleistungen Dritter	503.40		1'000.00		726.80	
3130.08	Schülertransporte	52'848.05		70'000.00		66'107.45	
3134.01	Sachversicherungen	230.00		250.00		230.00	
3151.01	Unterhalt Maschinen, Geräte, Fahrzeuge, Werkzeug	676.35		500.00		772.10	
3158.01	Unterhalt Software	1'567.85		1'700.00		1'678.50	
3162.01	Leasingraten von Sachanlagen	1'124.05		1'200.00		469.25	
3170.01	Reisekosten und Spesen	505.35		1'500.00		156.65	
3171.01	Exkursionen, Schulreisen und Lager	219.90		550.00		598.70	
3611.01	Entschädigungen an Kanton	307'765.50		327'000.00		350'406.35	
4612.01	Entschädigungen von Gemeinden		15'573.00		10'000.00		19'216.00
212	Primarstufe	1'719'503.43	241'249.51	1'367'200.00	155'300.00	1'778'876.16	238'894.25

Erfolgsrechnung

		Rechnung 2025		Budget 2025		Rechnung 2024	
		Aufwand	Ertrag	Aufwand	Ertrag	Aufwand	Ertrag
Nettoaufwand			1'478'253.92		1'211'900.00		1'539'981.91
2120	Primarstufe	1'719'503.43	241'249.51	1'367'200.00	155'300.00	1'778'876.16	238'894.25
3090.01	Aus- und Weiterbildung	385.00		3'500.00		1'601.60	
3099.01	Übriger Personalaufwand	2'044.40		3'000.00		1'321.30	
3104.01	Schul- / Büromaterial und Drucksachen	78'105.93		83'000.00		85'356.45	
3104.05	Anschaffungen Bibliothek	3'125.70		3'900.00		3'893.65	
3104.08	Verbrauchsmaterial textiles/technisches Gestalten	19'225.10		21'000.00		15'983.81	
3105.01	Lebensmittel Hauswirtschaft	695.05		5'100.00		934.55	
3109.01	Übriger Material- und Warenaufwand	8'501.70		9'000.00		5'767.20	
3110.01	Anschaffung Büromöbel und Geräte	25'451.80		26'500.00		25'734.75	
3113.01	Anschaffung Hardware	24'603.45		27'000.00		10'820.80	
3130.01	Telefon, Porti, Post- und Bankspesen	1'206.55				1'540.70	
3130.03	Allgemeiner Sachaufwand, Dienstleistungen Dritter	5'630.65		13'000.00		7'787.00	
3130.08	Schülertransporte	2'050.00		4'000.00		4'166.00	
3134.01	Sachversicherungen	1'296.00		1'300.00		1'296.00	
3151.01	Unterhalt Maschinen, Geräte, Fahrzeuge, Werkzeug	6'788.80		5'000.00		4'452.50	
3158.01	Unterhalt Software	9'471.05		12'000.00		9'404.95	
3162.01	Leasingraten von Sachanlagen	9'858.95		9'000.00		9'811.05	
3170.01	Reisekosten und Spesen	1'319.15		3'000.00		1'993.70	
3171.01	Exkursionen, Schulreisen und Lager	20'468.20		23'800.00		21'770.10	
3300.60	Planmässige Abschreibungen Mobilien VV	22'164.00		49'500.00		49'417.00	
3611.01	Entschädigungen an Kanton	1'438'114.00		1'019'000.00		1'486'157.25	
3612.01	Entschädigungen an Gemeinden und Gemeindeverbände	38'775.95		45'000.00		29'251.80	
3940.01	Interne Verrechnung von kalk. Zinsen + Finanzerfolg	222.00		600.00		414.00	
4250.01	Erlös aus Verkäufen		1'698.20		100.00		1'843.70
4260.01	Rückerstattungen und Kostenbeteiligungen Dritter		4'072.16		4'000.00		3'724.30
4611.01	Entschädigungen von Kanton				11'000.00		9'890.25
4612.01	Entschädigungen von Gemeinden		235'479.15		140'200.00		223'436.00
213	Oberstufe	1'713'491.15	1'311'527.05	1'802'684.00	1'608'300.00	1'730'227.79	1'292'786.30
Nettoaufwand			401'964.10		194'384.00		437'441.49
2130	Sekundarstufe I	1'713'491.15	1'311'527.05	1'802'684.00	1'608'300.00	1'730'227.79	1'292'786.30
3090.01	Aus- und Weiterbildung	3'580.00		6'500.00		-870.00	
3099.01	Übriger Personalaufwand	1'925.20		2'400.00		1'998.35	
3104.01	Schul- / Büromaterial und Drucksachen	75'760.35		75'700.00		78'961.25	
3104.02	Verbrauchsmaterial textiles Gestalten	13'458.00		13'500.00		10'665.19	
3104.03	Verbrauchsmaterial technisches Gestalten	12'200.45		13'500.00		14'105.40	
3104.05	Anschaffungen Bibliothek			400.00		23.05	

Erfolgsrechnung

	Rechnung 2025		Budget 2025		Rechnung 2024	
	Aufwand	Ertrag	Aufwand	Ertrag	Aufwand	Ertrag
3104.08	Verbrauchsmaterial textiles/technisches Gestalten				106.40	
3104.14	Schulmaterial RIK+	3'827.05	6'000.00		5'685.95	
3105.01	Lebensmittel Hauswirtschaft	12'571.50	24'000.00		18'672.20	
3105.02	Lebensmittel WAH RIK+	2'240.70	9'945.00		1'496.40	
3109.01	Übriger Material- und Warenaufwand	7'961.75	6'800.00		2'884.55	
3109.02	Übriger Material- und Warenaufwand RIK+	166.85	600.00		579.50	
3110.01	Anschaffung Büromöbel und Geräte	16'998.55	39'200.00		14'444.90	
3113.01	Anschaffung Hardware	28'532.10	45'000.00		37'994.90	
3113.02	Anschaffung Hardware RIK+		1'500.00		557.10	
3130.01	Telefon, Porti, Post- und Bankspesen	2'220.50	1'300.00		1'085.15	
3130.02	Mitglieder-, Verbands- und sonstige Beiträge		100.00			
3130.03	Allgemeiner Sachaufwand, Dienstleistungen Dritter	8'872.80	4'500.00		1'973.45	
3130.08	Schülertransporte	8'179.00	10'514.00		6'673.60	
3134.01	Sachversicherungen	1'485.00	1'500.00		1'485.00	
3151.01	Unterhalt Maschinen, Geräte, Fahrzeuge, Werkzeug	5'245.95	12'500.00		10'189.50	
3158.01	Unterhalt Software	6'665.25	12'000.00		7'279.15	
3160.01	Mieten und Benützungsgebühren Liegenschaften	32'798.10	35'000.00		32'044.10	
3162.01	Leasingraten von Sachanlagen	7'778.55	8'000.00		8'467.50	
3170.01	Reisekosten und Spesen	3'316.10	3'600.00		2'832.15	
3171.01	Exkursionen, Schulreisen und Lager	62'195.15	72'475.00		32'853.20	
3171.03	Exkursionen, Schulreisen und Lager RIK+	401.80	2'000.00		2'250.80	
3181.01	Tatsächliche Forderungsverluste				130.00	
3300.91	Planmässige Abschreibungen VV HRM1 (12 Jahre)	2'050.00	2'100.00		2'049.00	
3611.01	Entschädigungen an Kanton	1'271'212.50	1'302'000.00		1'341'080.65	
3612.01	Entschädigungen an Gemeinden und Gemeindeverbände	121'832.95	90'000.00		92'504.40	
3940.01	Interne Verrechnung von kalk. Zinsen + Finanzerfolg	15.00	50.00		25.00	
4250.01	Erlös aus Verkäufen			9'300.00		8'515.50
4260.01	Rückerstattungen und Kostenbeteiligungen Dritter					
4611.01	Entschädigungen von Kanton					37'342.50
4611.02	Entschädigungen von Kanton RIK+			57'000.00		65'477.20
4612.01	Entschädigungen von Gemeinden			1'542'000.00		1'181'451.10
214	Musikschulen	74'741.95			159'921.15	
	Nettoaufwand		74'741.95	124'748.40		159'921.15
2140	Musikschule	74'741.95			159'921.15	
3636.01	Beiträge an private Organisationen ohne Erwerbszweck	64'796.95	109'188.40		149'837.30	
3920.01	Interne Verrechnung von Pacht, Mieten und Benützungskosten	9'945.00	15'480.00		10'083.85	
3930.01	Interne Verrechnung von Betriebs- und Verwaltungskosten		80.00			

Erfolgsrechnung

		Rechnung 2025		Budget 2025		Rechnung 2024	
		Aufwand	Ertrag	Aufwand	Ertrag	Aufwand	Ertrag
217	Schulliegenschaften	2'099'069.47	446'882.85	2'212'080.00	475'235.00	2'063'540.24	564'947.45
	Nettoaufwand		1'652'186.62		1'736'845.00		1'498'592.79
2170	Schulliegenschaften	2'099'069.47	446'882.85	2'212'080.00	475'235.00	2'063'540.24	564'947.45
3010.01	Löhne des Verwaltungs- und Betriebspersonals	530'784.98		480'700.00		508'694.77	
3010.09	Lohnausfallentschädigungen, UVG, KTG, EO,	-69'700.56				-32'535.17	
3040.01	Betreuungszulagen	3'042.13		5'700.00		3'691.27	
3050.01	AG-Beiträge AHV, IV, EO, ALV	29'254.95		31'200.00		30'486.06	
3052.01	AG-Beiträge Pensionskasse	33'582.50		39'700.00		41'477.87	
3053.01	AG-Beiträge Unfallversicherung	4'779.15		3'400.00		3'698.12	
3054.01	AG-Beiträge Familienausgleichskasse	6'793.64		8'100.00		7'063.25	
3055.01	AG-Beiträge Krankentaggeldversicherung	3'848.22		5'700.00		4'409.62	
3090.01	Aus- und Weiterbildung	180.00		1'750.00		360.00	
3099.01	Übriger Personalaufwand	1'023.20		2'400.00		544.00	
3101.01	Betriebs- und Verbrauchsmaterial	44'360.71		36'000.00		29'512.20	
3111.01	Anschaffung Maschinen, Geräte und Fahrzeuge	29'210.22		32'350.00		18'644.00	
3120.01	Ver- und Entsorgung Liegenschaften VV	304'954.35		294'800.00		311'329.00	
3130.01	Telefon, Porti, Post- und Bankspesen	4'243.40		2'000.00		2'544.50	
3132.01	Honorare für externe Berater, Fachexperten			5'000.00		4'869.90	
3134.01	Sachversicherungen	32'266.60		31'200.00		34'400.30	
3140.01	Unterhalt an Grundstücken	31'368.40		50'200.00		22'541.40	
3144.01	Unterhalt Hochbauten, Gebäude Lieg VV	207'444.23		214'700.00		182'937.80	
3151.01	Unterhalt Maschinen, Geräte, Fahrzeuge, Werkzeug	818.89		4'400.00		4'173.40	
3170.01	Reisekosten und Spesen	479.78		600.00		1'859.59	
3181.01	Tatsächliche Forderungsverluste	195.00				-1.00	
3300.40	Planmässige Abschreibungen Hochbauten VV	356'712.53		395'700.00		345'541.61	
3300.60	Planmässige Abschreibungen Mobilien VV	16'294.00		16'300.00		16'294.00	
3300.90	Planmässige Abschreibungen übrige Sachanlagen	3'475.00		3'900.00		3'475.00	
3300.91	Planmässige Abschreibungen VV HRM1 (12 Jahre)	378'624.00		378'630.00		378'623.00	
3910.02	Interne Verrechnung von Dienstleistungen Werkhofpersonal	126'644.15		141'000.00		116'291.75	
3940.01	Interne Verrechnung von kalk. Zinsen + Finanzerfolg	18'390.00		26'650.00		22'614.00	
4260.01	Rückerstattungen und Kostenbeteiligungen Dritter		3'209.40		19'860.00		4'606.65
4449.01	Marktwertanpassungen übr. Sachanlagen						33'800.00
4470.01	Pacht- und Mietzinse Liegenschaften VV		96'821.20		101'020.00		91'957.85
4472.01	Vergütung für Benützung Liegenschaften VV		15'083.25		16'060.00		26'384.00
4479.01	Übrige Erträge Liegenschaften VV		10'660.00		11'760.00		11'368.95
4920.01	Interne Verrechnung von Pacht, Mieten und Benützungskosten		321'109.00		326'535.00		396'830.00

Erfolgsrechnung

		Rechnung 2025		Budget 2025		Rechnung 2024	
		Aufwand	Ertrag	Aufwand	Ertrag	Aufwand	Ertrag
218	Tagesbetreuung	206'367.35	130'369.00	163'455.00	76'000.00	167'681.25	114'113.25
	Nettoaufwand		75'998.35		87'455.00		53'568.00
2180	Tagesbetreuung	206'367.35	130'369.00	163'455.00	76'000.00	167'681.25	114'113.25
3110.01	Anschaffung Büromöbel und Geräte	1'314.50		10'000.00			
3130.03	Allgemeiner Sachaufwand, Dienstleistungen Dritter			1'000.00			
3130.08	Schülertransporte	8'660.00		9'100.00			
3134.01	Sachversicherungen	960.90		1'000.00		949.40	
3137.01	Steuern und Abgaben	167.85		200.00		127.85	
3161.01	Mieten und Benützungsgebühren von Mobilien, Maschinen und					8'160.00	
3636.01	Beiträge an private Organisationen ohne Erwerbszweck	128'186.00		74'500.00		91'346.00	
3910.02	Interne Verrechnung von Dienstleistungen Werkhofpersonal	423.10		1'000.00		181.75	
3920.01	Interne Verrechnung von Pacht, Mieten und Benützungskosten	66'655.00		66'655.00		66'916.25	
4240.01	Benützungsgebühren und Dienstleistungen		60.00				621.75
4260.01	Rückerstattungen und Kostenbeteiligungen Dritter		6'000.00		6'000.00		6'000.00
4611.01	Entschädigungen von Kanton		124'309.00		70'000.00		99'317.00
4630.01	Beiträge vom Bund						8'174.50
219	Obligatorische Schule	517'862.90	66'369.10	410'645.00	69'400.00	405'596.89	65'674.45
	Nettoaufwand		451'493.80		341'245.00		339'922.44
2190	Schulleitung und Schulverwaltung					1'309.25	
3109.01	Übriger Material- und Warenaufwand					380.35	
3130.01	Telefon, Porti, Post- und Bankspesen					928.90	
2197	Schulsozialdienst	149'371.80	50'454.10	160'000.00	55'000.00	146'618.10	52'922.45
3010.01	Löhne des Verwaltungs- und Betriebspersonals	107'578.60		115'000.00		115'521.35	
3010.09	Lohnausfallentschädigungen, UVG, KTG, EO,					-7'216.65	
3040.01	Betreuungszulagen	1'215.00		1'000.00		954.00	
3050.01	AG-Beiträge AHV, IV, EO, ALV	6'888.90		7'400.00		7'041.95	
3052.01	AG-Beiträge Pensionskasse	9'051.00		11'000.00		9'046.40	
3053.01	AG-Beiträge Unfallversicherung	1'159.60		800.00		924.90	
3054.01	AG-Beiträge Familienausgleichskasse	1'598.40		1'900.00		1'631.65	
3055.01	AG-Beiträge Krankentaggeldversicherung	1'051.80		1'300.00		1'426.10	
3090.01	Aus- und Weiterbildung	2'084.00		2'000.00		50.00	
3099.01	Übriger Personalaufwand	1'150.00		500.00		270.25	
3101.01	Betriebs- und Verbrauchsmaterial			2'000.00		98.30	
3104.13	Schulmaterial Schulsozialarbeit	3'289.60		3'600.00		3'080.15	

Erfolgsrechnung

		Rechnung 2025		Budget 2025		Rechnung 2024	
		Aufwand	Ertrag	Aufwand	Ertrag	Aufwand	Ertrag
3110.01	Anschaffung Büromöbel und Geräte	304.90		500.00		79.70	
3170.01	Reisekosten und Spesen	1'000.00				710.00	
3920.01	Interne Verrechnung von Pacht, Mieten und Benützungskosten	4'000.00		4'000.00		4'000.00	
3930.01	Interne Verrechnung von Betriebs- und Verwaltungskosten	9'000.00		9'000.00		9'000.00	
4611.01	Entschädigungen von Kanton		11'091.00		10'000.00		10'940.00
4612.01	Entschädigungen von Gemeinden		39'363.10		45'000.00		41'982.45
2198	Nicht Aufteilbares, Volks-, Tagesschule	368'491.10	15'915.00	250'645.00	14'400.00	257'669.54	12'752.00
3000.01	Löhne, Tag- und Sitzungsgelder an Behörden und Kommissionen	14'140.00		16'000.00		15'030.00	
3010.01	Löhne des Verwaltungs- und Betriebspersonals	17'594.30		17'300.00		6'208.90	
3050.01	AG-Beiträge AHV, IV, EO, ALV	1'787.90		1'200.00		1'118.15	
3052.01	AG-Beiträge Pensionskasse	2'530.60		1'700.00			
3053.01	AG-Beiträge Unfallversicherung	86.00		200.00		51.75	
3054.01	AG-Beiträge Familienausgleichskasse	414.85		300.00		259.05	
3055.01	AG-Beiträge Krankentaggeldversicherung			200.00			
3090.01	Aus- und Weiterbildung	656.50		1'000.00		400.00	
3099.01	Übriger Personalaufwand	8'537.10		7'400.00		6'507.80	
3104.01	Schul- / Büromaterial und Drucksachen	623.45		500.00		433.55	
3104.07	Schul- / Büromaterial und Drucksachen IBEM	114.40		1'300.00		302.85	
3104.09	Schulmaterial und Lehrmittel Integrative Förderung IBEM	160.65		500.00		489.00	
3104.10	Schulmaterial Logopädie IBEM	1'261.70		1'000.00		849.80	
3104.11	Schulmaterial Psychomotorik IBEM	847.40		1'000.00		750.14	
3109.01	Übriger Material- und Warenaufwand	499.75		1'000.00		626.35	
3110.01	Anschaffung Büromöbel und Geräte	11'847.30		21'595.00		5'338.85	
3118.01	Anschaffung Software			1'000.00			
3119.01	Übrige nicht aktivierbare Anlagen	524.65		1'400.00		1'343.70	
3130.01	Telefon, Porti, Post- und Bankspesen	799.25		800.00		596.10	
3132.01	Honorare für externe Berater, Fachexperten	3'948.00		4'000.00		4'797.70	
3134.01	Sachversicherungen	1'718.75		1'750.00		1'718.75	
3150.01	Unterhalt Büromöbel und Bürogeräte (exkl. Computer, Drucker)	6'199.40		8'400.00		1'655.90	
3153.01	Unterhalt Hardware					30.65	
3158.01	Unterhalt Software	15'926.40		20'000.00		14'911.10	
3160.01	Mieten und Benützungsgebühren Liegenschaften	3'000.00		16'000.00		3'750.00	
3170.01	Reisekosten und Spesen	2'551.55		4'000.00		2'873.15	
3171.01	Exkursionen, Schulreisen und Lager	25'000.00		25'000.00		26'425.00	
3171.02	Schulkosten Campus Perspektiven	32'000.00		30'000.00		32'000.05	
3320.90	Planmässige Abschreibungen übrige immaterielle Anlagen	186'365.20		31'800.00		100'120.35	

Erfolgsrechnung

		Rechnung 2025		Budget 2025		Rechnung 2024	
		Aufwand	Ertrag	Aufwand	Ertrag	Aufwand	Ertrag
3632.01	Beiträge an Gemeinden	5'017.00		10'000.00		4'703.90	
3920.01	Interne Verrechnung von Pacht, Mieten und Benützungskosten	23'981.00		24'000.00		23'981.00	
3940.01	Interne Verrechnung von kalk. Zinsen + Finanzerfolg	358.00		300.00		396.00	
4240.01	Benützungsgebühren und Dienstleistungen		1'080.00		400.00		1'710.00
4260.01	Rückerstattungen und Kostenbeteiligungen Dritter		1'224.00		1'500.00		
4611.01	Entschädigungen von Kanton		2'250.00		1'500.00		3'840.00
4612.01	Entschädigungen von Gemeinden		11'361.00		11'000.00		7'202.00
29	Übriges Bildungswesen	202'069.25	6'000.00	205'950.00	6'000.00	194'903.65	6'408.00
	Nettoaufwand		196'069.25		199'950.00		188'495.65
291	Verwaltung	202'069.25	6'000.00	205'950.00	6'000.00	194'903.65	6'408.00
	Nettoaufwand		196'069.25		199'950.00		188'495.65
2910	Verwaltung	202'069.25	6'000.00	205'950.00	6'000.00	194'903.65	6'408.00
3010.01	Löhne des Verwaltungs- und Betriebspersonals	126'325.90		124'000.00		121'958.20	
3040.01	Betreuungszulagen	364.80		2'000.00		345.60	
3050.01	AG-Beiträge AHV, IV, EO, ALV	8'164.75		8'000.00		7'959.70	
3052.01	AG-Beiträge Pensionskasse	11'703.05		11'800.00		11'304.50	
3053.01	AG-Beiträge Unfallversicherung	1'351.60		1'500.00		1'046.75	
3054.01	AG-Beiträge Familienausgleichskasse	1'895.05		2'000.00		1'844.15	
3055.01	AG-Beiträge Krankentaggeldversicherung	949.65		1'400.00		1'236.90	
3090.01	Aus- und Weiterbildung	535.00		1'000.00		150.00	
3091.01	Personalwerbung			500.00		45.10	
3099.01	Übriger Personalaufwand			200.00			
3100.01	Büromaterial	1'610.10		2'500.00		2'632.40	
3109.01	Übriger Material- und Warenaufwand	43.00					
3110.01	Anschaffung Büromöbel und Geräte			2'200.00			
3130.01	Telefon, Porti, Post- und Bankspesen	1'008.70		1'500.00		273.60	
3130.02	Mitglieder-, Verbands- und sonstige Beiträge	410.00		150.00		185.00	
3130.03	Allgemeiner Sachaufwand, Dienstleistungen Dritter	390.30		700.00		481.90	
3158.01	Unterhalt Software	5'642.15		5'000.00		6'393.55	
3170.01	Reisekosten und Spesen	1'675.20		1'500.00		1'976.40	
3170.02	Reisekosten und Spesen SSA					69.90	
3930.01	Interne Verrechnung von Betriebs- und Verwaltungskosten	40'000.00		40'000.00		37'000.00	
4260.01	Rückerstattungen und Kostenbeteiligungen Dritter						408.00
4930.01	Interne Verrechnung von Betriebs- und Verwaltungskosten		6'000.00		6'000.00		6'000.00
3	Kultur, Sport und Freizeit, Kirche	1'556'456.43	19'600.50	1'454'360.00	63'000.00	1'411'473.85	6'522.35

Erfolgsrechnung

		Rechnung 2025		Budget 2025		Rechnung 2024	
		Aufwand	Ertrag	Aufwand	Ertrag	Aufwand	Ertrag
	Nettoaufwand		1'536'855.93		1'391'360.00		1'404'951.50
31	Kulturerbe	12'400.00		12'400.00		12'400.00	
	Nettoaufwand		12'400.00		12'400.00		12'400.00
311	Museen und bildende Kunst	12'400.00		12'400.00		12'400.00	
	Nettoaufwand		12'400.00		12'400.00		12'400.00
3110	Museen und bildende Kunst	12'400.00		12'400.00		12'400.00	
3636.01	Beiträge an private Organisationen ohne Erwerbszweck	2'500.00		2'500.00		2'500.00	
3920.01	Interne Verrechnung von Pacht, Mieten und Benützungskosten	9'900.00		9'900.00		9'900.00	
32	Kultur, übrige	645'186.28	5'415.15	495'310.00	3'000.00	534'283.32	4'242.75
	Nettoaufwand		639'771.13		492'310.00		530'040.57
321	Bibliotheken	99'939.00		100'000.00		99'939.00	
	Nettoaufwand		99'939.00		100'000.00		99'939.00
3210	Bibliotheken	99'939.00		100'000.00		99'939.00	
3632.02	Beiträge an Gemeindeverbände	96'539.00		96'600.00		96'539.00	
3930.01	Interne Verrechnung von Betriebs- und Verwaltungskosten	3'400.00		3'400.00		3'400.00	
322	Konzert und Theater	30'000.00		33'000.00		36'500.00	
	Nettoaufwand		30'000.00		33'000.00		36'500.00
3220	Konzert und Theater	30'000.00		33'000.00		36'500.00	
3130.02	Mitglieder-, Verbands- und sonstige Beiträge	4'000.00		4'000.00		4'000.00	
3160.01	Mieten und Benützungsgebühren Liegenschaften	26'000.00		29'000.00		32'500.00	
329	Kultur	515'247.28	5'415.15	362'310.00	3'000.00	397'844.32	4'242.75
	Nettoaufwand		509'832.13		359'310.00		393'601.57
3290	Übrige Kultur	515'247.28	5'415.15	362'310.00	3'000.00	397'844.32	4'242.75
3000.01	Löhne, Tag- und Sitzungsgelder an Behörden und Kommissionen	5'770.00		5'200.00		5'110.00	
3010.01	Löhne des Verwaltungs- und Betriebspersonals	35'215.25		33'900.00		26'370.30	
3050.01	AG-Beiträge AHV, IV, EO, ALV	2'581.95		2'200.00		2'034.85	
3052.01	AG-Beiträge Pensionskasse	2'392.50		2'100.00		1'541.90	
3053.01	AG-Beiträge Unfallversicherung	374.05		300.00		237.15	

Erfolgsrechnung

		Rechnung 2025		Budget 2025		Rechnung 2024	
		Aufwand	Ertrag	Aufwand	Ertrag	Aufwand	Ertrag
3054.01	AG-Beiträge Familienausgleichskasse	598.10		600.00		471.00	
3055.01	AG-Beiträge Krankentaggeldversicherung	347.55		400.00		345.55	
3101.01	Betriebs- und Verbrauchsmaterial	5'457.70		7'500.00		6'106.75	
3130.02	Mitglieder-, Verbands- und sonstige Beiträge	29'707.85		34'730.00		66'190.50	
3170.01	Reisekosten und Spesen	249.95				261.85	
3632.01	Beiträge an Gemeinden	12'776.50				12'177.65	
3632.02	Beiträge an Gemeindeverbände			18'000.00			
3635.01	Beiträge an private Unternehmungen	2'000.00		2'000.00		1'800.00	
3636.01	Beiträge an private Organisationen ohne Erwerbszweck	57'503.05		52'300.00		49'081.15	
3910.02	Interne Verrechnung von Dienstleistungen Werkhofpersonal	6'666.60		7'000.00		6'360.90	
3920.01	Interne Verrechnung von Pacht, Mieten und Benützungskosten	353'606.23		196'080.00		219'754.77	
4240.01	Benützungskosten						
4240.01	Benützunggebühren und Dienstleistungen		5'415.15		3'000.00		4'242.75
33	Medien	12'335.05	5'780.00	18'000.00	60'000.00	6'963.65	
	Nettoaufwand		6'555.05				6'963.65
	Nettoertrag			42'000.00			
332	Massenmedien	12'335.05	5'780.00	18'000.00	60'000.00	6'963.65	
	Nettoaufwand		6'555.05				6'963.65
	Nettoertrag			42'000.00			
3320	Massenmedien	12'335.05	5'780.00	18'000.00	7'000.00	6'963.65	
3102.01	Drucksachen, Publikationen	6'815.70		8'000.00			
3158.01	Unterhalt Software	5'519.35		10'000.00		6'963.65	
4250.01	Erlös aus Verkäufen		5'780.00		7'000.00		
3321	Antennen- und Kabelanlagen [Gemeindeb]				53'000.00		
4451.01	Dividenden und andere Ausschüttungen von Gewinnanteilen von				53'000.00		
34	Sport und Freizeit	879'307.10	8'405.35	921'350.00		850'567.88	2'279.60
	Nettoaufwand		870'901.75		921'350.00		848'288.28
341	Sport	690'980.70	8'405.35	689'500.00		684'229.00	2'279.60
	Nettoaufwand		682'575.35		689'500.00		681'949.40
3410	Sport	690'980.70	8'405.35	689'500.00		684'229.00	2'279.60
3101.01	Betriebs- und Verbrauchsmaterial	4'182.00					
3111.01	Anschaffung Maschinen, Geräte und Fahrzeuge					280.00	

Erfolgsrechnung

		Rechnung 2025		Budget 2025		Rechnung 2024	
		Aufwand	Ertrag	Aufwand	Ertrag	Aufwand	Ertrag
3130.03	Allgemeiner Sachaufwand, Dienstleistungen Dritter	210.00		10'000.00			
3134.01	Sachversicherungen	5'774.85		5'600.00		6'047.45	
3144.01	Unterhalt Hochbauten, Gebäude Lieg VV	33'539.40		29'400.00		16'644.10	
3300.40	Planmässige Abschreibungen Hochbauten VV	216'507.00		216'600.00		216'508.00	
3300.91	Planmässige Abschreibungen VV HRM1 (12 Jahre)	20'891.00		20'900.00		20'891.00	
3635.01	Beiträge an private Unternehmungen	388'000.00		388'000.00		398'137.45	
3910.02	Interne Verrechnung von Dienstleistungen Werkhofpersonal	11'441.45		5'000.00		12'487.00	
3940.01	Interne Verrechnung von kalk. Zinsen + Finanzerfolg	10'435.00		14'000.00		13'234.00	
4260.01	Rückerstattungen und Kostenbeteiligungen Dritter		8'405.35				2'279.60
342	Freizeit	188'326.40		231'850.00		166'338.88	
	Nettoaufwand		188'326.40		231'850.00		166'338.88
3420	Freizeit	188'326.40		231'850.00		166'338.88	
3101.01	Betriebs- und Verbrauchsmaterial	12'602.20		18'800.00		3'352.48	
3111.01	Anschaffung Maschinen, Geräte und Fahrzeuge			7'500.00			
3130.01	Telefon, Porti, Post- und Bankspesen					547.95	
3130.02	Mitglieder-, Verbands- und sonstige Beiträge	1'262.00		6'750.00		1'263.80	
3134.01	Sachversicherungen	1'140.70		1'200.00		1'140.70	
3144.01	Unterhalt Hochbauten, Gebäude Lieg VV	10'500.60		20'000.00		11'586.75	
3300.60	Planmässige Abschreibungen Mobilien VV	15'011.00		15'000.00		15'011.00	
3300.91	Planmässige Abschreibungen VV HRM1 (12 Jahre)	6'384.00		6'400.00		6'383.00	
3636.01	Beiträge an private Organisationen ohne Erwerbszweck	51'065.00		70'000.00		54'020.00	
3910.02	Interne Verrechnung von Dienstleistungen Werkhofpersonal	81'667.90		70'000.00		63'881.20	
3920.01	Interne Verrechnung von Pacht, Mieten und Benützungskosten	8'245.00		15'500.00		8'550.00	
3940.01	Interne Verrechnung von kalk. Zinsen + Finanzerfolg	448.00		700.00		602.00	
35	Kirchen und religiöse Angelenheiten	7'228.00		7'300.00		7'259.00	
	Nettoaufwand		7'228.00		7'300.00		7'259.00
350	Kirchen und religiöse Angelegenheit	7'228.00		7'300.00		7'259.00	
	Nettoaufwand		7'228.00		7'300.00		7'259.00
3500	Kirchen und religiöse Angelegenheiten	7'228.00		7'300.00		7'259.00	
3300.91	Planmässige Abschreibungen VV HRM1 (12 Jahre)	7'174.00		7'200.00		7'173.00	
3940.01	Interne Verrechnung von kalk. Zinsen + Finanzerfolg	54.00		100.00		86.00	
4	Gesundheit	28'450.90	3'834.75	36'050.00	900.00	29'001.60	3'992.30
	Nettoaufwand		24'616.15		35'150.00		25'009.30

Erfolgsrechnung

		Rechnung 2025		Budget 2025		Rechnung 2024	
		Aufwand	Ertrag	Aufwand	Ertrag	Aufwand	Ertrag
43	Gesundheit	28'450.90	3'834.75	36'050.00	900.00	29'001.60	3'992.30
	Nettoaufwand		24'616.15		35'150.00		25'009.30
433	Schulgesundheitsdienst	26'687.40	2'934.75	33'900.00		26'966.25	3'092.30
	Nettoaufwand		23'752.65		33'900.00		23'873.95
4330	Schulgesundheitsdienst	7'415.00		11'300.00		7'525.00	
3102.01	Drucksachen, Publikationen			300.00			
3130.03	Allgemeiner Sachaufwand, Dienstleistungen Dritter	7'415.00		11'000.00		7'525.00	
4331	Schulzahnpflege	19'272.40	2'934.75	22'600.00		19'441.25	3'092.30
3010.01	Löhne des Verwaltungs- und Betriebspersonals	616.00		800.00		660.00	
3053.01	AG-Beiträge Unfallversicherung	2.30				1.15	
3101.01	Betriebs- und Verbrauchsmaterial	42.00		500.00			
3102.01	Drucksachen, Publikationen	342.00		200.00			
3130.01	Telefon, Porti, Post- und Bankspesen					120.00	
3130.03	Allgemeiner Sachaufwand, Dienstleistungen Dritter	18'240.00		21'000.00		18'630.00	
3170.01	Reisekosten und Spesen	30.10		100.00		30.10	
4612.01	Entschädigungen von Gemeinden		2'934.75				3'092.30
434	Lebensmittelkontrolle	1'763.50	900.00	2'150.00	900.00	2'035.35	900.00
	Nettoaufwand		863.50		1'250.00		1'135.35
4340	Lebensmittelkontrolle	1'763.50	900.00	2'150.00	900.00	2'035.35	900.00
3010.01	Löhne des Verwaltungs- und Betriebspersonals	1'245.00		1'300.00		1'300.00	
3053.01	AG-Beiträge Unfallversicherung	3.60				3.25	
3101.01	Betriebs- und Verbrauchsmaterial			100.00			
3102.01	Drucksachen, Publikationen	414.90		650.00		632.10	
3130.02	Mitglieder-, Verbands- und sonstige Beiträge	100.00		100.00		100.00	
4612.01	Entschädigungen von Gemeinden		900.00		900.00		900.00
5	Soziale Sicherheit	5'055'915.28	319'146.17	5'545'705.00	449'300.00	4'753'045.35	328'469.04
	Nettoaufwand		4'736'769.11		5'096'405.00		4'424'576.31
53	Alter + Hinterlassene	1'227'788.80	19'671.10	1'376'048.00	26'800.00	1'269'585.20	23'805.80
	Nettoaufwand		1'208'117.70		1'349'248.00		1'245'779.40
531	Alters- und Hinterlassenenversicherung AHV	78'582.80	18'197.00	80'700.00	26'800.00	94'138.20	23'805.80
	Nettoaufwand		60'385.80		53'900.00		70'332.40

Erfolgsrechnung

		Rechnung 2025		Budget 2025		Rechnung 2024	
		Aufwand	Ertrag	Aufwand	Ertrag	Aufwand	Ertrag
5310	Alters- und Hinterlassenenversicherung AHV	78'582.80	18'197.00	80'700.00	26'800.00	94'138.20	23'805.80
3010.01	Löhne des Verwaltungs- und Betriebspersonals	64'305.80		64'200.00		77'982.60	
3050.01	AG-Beiträge AHV, IV, EO, ALV	4'156.00		4'200.00		5'048.80	
3052.01	AG-Beiträge Pensionskasse	4'552.90		4'700.00		3'950.90	
3053.01	AG-Beiträge Unfallversicherung	736.60		500.00		667.60	
3054.01	AG-Beiträge Familienausgleichskasse	964.10		1'100.00		1'169.20	
3055.01	AG-Beiträge Krankentaggeldversicherung	634.90		800.00		1'022.65	
3170.01	Reisekosten und Spesen	80.00		200.00		174.70	
3632.01	Beiträge an Gemeinden	3'152.50		5'000.00		4'121.75	
4631.01	Beiträge von Kanton		17'597.00		26'200.00		23'205.80
4632.01	Beiträge von Gemeinden		600.00		600.00		600.00
532	Ergänzungsleistungen AHV / IV	1'138'914.00		1'285'148.00		1'175'447.00	
	Nettoaufwand		1'138'914.00		1'285'148.00		1'175'447.00
5320	Ergänzungsleistungen AHV / IV	1'138'914.00		1'285'148.00		1'175'447.00	
3631.01	Beiträge an Kanton	1'138'914.00		1'285'148.00		1'175'447.00	
535	Leistungen an das Alter	10'292.00	1'474.10	10'200.00			
	Nettoaufwand		8'817.90		10'200.00		
5350	Leistungen an das Alter	10'292.00	1'474.10	10'200.00			
3636.01	Beiträge an private Organisationen ohne Erwerbszweck	10'292.00		10'200.00			
4632.01	Beiträge von Gemeinden		1'474.10				
54	Familie und Jugend	445'636.55	293'897.07	594'135.00	422'500.00	420'417.15	304'663.24
	Nettoaufwand		151'739.48		171'635.00		115'753.91
541	Familienzulagen	12'105.00		26'335.00		17'427.00	
	Nettoaufwand		12'105.00		26'335.00		17'427.00
5410	Familienzulagen	12'105.00		26'335.00		17'427.00	
3631.01	Beiträge an Kanton	12'105.00		26'335.00		17'427.00	
544	Jugendschutz	42'172.00		34'500.00		33'132.00	
	Nettoaufwand		42'172.00		34'500.00		33'132.00
5440	Jugendschutz allgemein	42'172.00		34'500.00		33'132.00	
3636.01	Beiträge an private Organisationen ohne Erwerbszweck	32'332.00		30'000.00		31'872.00	

Erfolgsrechnung

		Rechnung 2025		Budget 2025		Rechnung 2024	
		Aufwand	Ertrag	Aufwand	Ertrag	Aufwand	Ertrag
3920.01	Interne Verrechnung von Pacht, Mieten und Benützungskosten	9'840.00		4'500.00		1'260.00	
545	Leistungen an Familien	391'359.55	293'897.07	533'300.00	422'500.00	369'858.15	304'663.24
	Nettoaufwand		97'462.48		110'800.00		65'194.91
5450	Leistungen an Familien allgemein	4'439.25		11'500.00		636.30	
3130.02	Mitglieder-, Verbands- und sonstige Beiträge	100.00		1'500.00		200.00	
3636.01	Beiträge an private Organisationen ohne Erwerbszweck	4'339.25		10'000.00		436.30	
5451	Kinderkrippen und Kinderhorte	276'091.15	178'346.05	314'400.00	246'500.00	237'213.10	172'075.83
3010.01	Löhne des Verwaltungs- und Betriebspersonals	6'511.00		6'500.00			
3050.01	AG-Beiträge AHV, IV, EO, ALV	420.50		500.00			
3052.01	AG-Beiträge Pensionskasse	52.20					
3053.01	AG-Beiträge Unfallversicherung	51.90		100.00			
3054.01	AG-Beiträge Familienausgleichskasse	97.50		200.00			
3055.01	AG-Beiträge Krankentaggeldversicherung	64.30		100.00			
3636.01	Beiträge an private Organisationen ohne Erwerbszweck	264'093.75		302'200.00		232'413.10	
3920.01	Interne Verrechnung von Pacht, Mieten und Benützungskosten	4'800.00		4'800.00		4'800.00	
4260.01	Rückerstattungen und Kostenbeteiligungen Dritter		113.85				
4611.01	Entschädigungen von Kanton		178'232.20		240'000.00		172'075.83
4632.01	Beiträge von Gemeinden				6'500.00		
5458	Tageselternverein	110'829.15	115'551.02	207'400.00	176'000.00	132'008.75	132'587.41
3010.01	Löhne des Verwaltungs- und Betriebspersonals	6'510.40		6'500.00			
3050.01	AG-Beiträge AHV, IV, EO, ALV	421.80		500.00			
3052.01	AG-Beiträge Pensionskasse	52.10					
3053.01	AG-Beiträge Unfallversicherung	52.00		100.00			
3054.01	AG-Beiträge Familienausgleichskasse	98.00		200.00			
3055.01	AG-Beiträge Krankentaggeldversicherung	64.30		100.00			
3636.01	Beiträge an private Organisationen ohne Erwerbszweck	103'630.55		200'000.00		132'008.75	
4611.01	Entschädigungen von Kanton		69'312.52		160'000.00		101'060.41
4632.01	Beiträge von Gemeinden		46'238.50		16'000.00		31'527.00
56	Soziales Wohnungswesen		5'578.00				
	Nettoertrag	5'578.00					
560	Soziales Wohnungswesen		5'578.00				
	Nettoertrag	5'578.00					

Erfolgsrechnung

		Rechnung 2025		Budget 2025		Rechnung 2024	
		Aufwand	Ertrag	Aufwand	Ertrag	Aufwand	Ertrag
5600	Soziales Wohnungswesen		5'578.00				
4260.01	Rückerstattungen und Kostenbeteiligungen Dritter		5'578.00				
57	Sozialhilfe und Asylwesen	3'376'948.85		3'575'522.00		3'063'043.00	
	Nettoaufwand		3'376'948.85		3'575'522.00		3'063'043.00
572	Wirtschaftliche Hilfe	13'945.60		13'500.00		6'909.35	
	Nettoaufwand		13'945.60		13'500.00		6'909.35
5721	Freiwillige wirtschaftliche Hilfe	13'945.60		13'500.00		6'909.35	
3130.03	Allgemeiner Sachaufwand, Dienstleistungen Dritter	1'500.00		1'500.00		1'500.00	
3637.01	Beiträge an private Haushalte	12'445.60		12'000.00		5'409.35	
579	Sozialhilfe	3'363'003.25		3'562'022.00		3'056'133.65	
	Nettoaufwand		3'363'003.25		3'562'022.00		3'056'133.65
5790	Sozialhilfe	5'863.45		5'550.00		5'412.35	
3000.01	Löhne, Tag- und Sitzungsgelder an Behörden und Kommissionen	5'000.00		5'000.00		5'000.00	
3050.01	AG-Beiträge AHV, IV, EO, ALV	323.15		400.00		325.30	
3052.01	AG-Beiträge Pensionskasse	450.85					
3053.01	AG-Beiträge Unfallversicherung	14.45		50.00		11.70	
3054.01	AG-Beiträge Familienausgleichskasse	75.00		100.00		75.35	
5796	Regionaler Sozialdienst	369'151.70		312'000.00		230'487.85	
3632.02	Beiträge an Gemeindeverbände	369'151.70		312'000.00		230'487.85	
5799	Lastenausgleich Sozialhilfe	2'987'988.10		3'244'472.00		2'820'233.45	
3611.01	Entschädigungen an Kanton	2'987'988.10		3'244'472.00		2'820'233.45	
59	Hilfsaktionen Sozialhilfe	5'541.08					
	Nettoaufwand		5'541.08				
592	Hilfsaktionen im Inland	5'200.00					
	Nettoaufwand		5'200.00				
5920	Hilfsaktionen im Inland	5'200.00					
3632.01	Beiträge an Gemeinden	5'200.00					

Erfolgsrechnung

		Rechnung 2025		Budget 2025		Rechnung 2024	
		Aufwand	Ertrag	Aufwand	Ertrag	Aufwand	Ertrag
593	Hilfsaktionen im Ausland	341.08					
	Nettoaufwand		341.08				
5930	Hilfsaktionen im Ausland	341.08					
3130.02	Mitglieder-, Verbands- und sonstige Beiträge	341.08					
6	Verkehr und Nachrichtenübermittlung	2'122'314.74	940'096.85	2'265'674.00	911'640.00	2'080'140.38	832'620.10
	Nettoaufwand		1'182'217.89		1'354'034.00		1'247'520.28
61	Strassenverkehr	1'628'436.84	910'096.85	1'755'630.00	911'640.00	1'623'723.78	802'620.10
	Nettoaufwand		718'339.99		843'990.00		821'103.68
615	Gemeindestrassen	1'475'662.94	735'687.05	1'547'230.00	730'800.00	1'430'570.03	626'100.55
	Nettoaufwand		739'975.89		816'430.00		804'469.48
6150	Gemeindestrassen	1'394'489.11	508'603.95	1'464'030.00	546'600.00	1'362'316.44	475'546.45
3000.01	Löhne, Tag- und Sitzungsgelder an Behörden und Kommissionen	18'340.00		22'500.00		16'200.00	
3010.01	Löhne des Verwaltungs- und Betriebspersonals	365'158.46		371'300.00		339'929.75	
3010.09	Lohnausfallentschädigungen, UVG, KTG, EO,	-6'202.85				-2'361.45	
3040.01	Betreuungszulagen	2'782.05		2'100.00		2'088.00	
3049.01	Übrige Zulagen (Dienstkleider)	9'184.95		9'000.00		4'982.40	
3050.01	AG-Beiträge AHV, IV, EO, ALV	24'102.55		23'800.00		22'429.35	
3052.01	AG-Beiträge Pensionskasse	27'217.95		26'800.00		24'156.60	
3053.01	AG-Beiträge Unfallversicherung	8'078.95		5'800.00		7'458.25	
3054.01	AG-Beiträge Familienausgleichskasse	5'596.05		6'000.00		5'205.25	
3055.01	AG-Beiträge Krankentaggeldversicherung	2'939.60		4'100.00		3'033.30	
3090.01	Aus- und Weiterbildung	6'945.00		8'500.00		6'473.00	
3099.01	Übriger Personalaufwand	3'191.80		2'250.00		1'078.00	
3101.01	Betriebs- und Verbrauchsmaterial	24'534.31		52'000.00		32'823.16	
3101.02	Betriebs- und Verbrauchsmaterial Signalisation	7'808.80		10'000.00		7'239.70	
3101.03	Verbrauchsmaterial Fahrzeuge, Maschinen und Werkzeuge	34'495.35		48'000.00		48'497.26	
3101.04	Betriebs- und Verbrauchsmaterial Strassensignalisation	1'016.30		2'500.00		2'446.10	
3111.01	Anschaffung Maschinen, Geräte und Fahrzeuge	1'417.70		10'000.00		35'061.50	
3120.02	Energie Strassenbeleuchtung	33'939.70		32'000.00		31'131.85	
3130.01	Telefon, Porti, Post- und Bankspesen	1'152.05		1'200.00		3'546.75	
3130.02	Mitglieder-, Verbands- und sonstige Beiträge	872.05		1'230.00		1'222.05	
3130.03	Allgemeiner Sachaufwand, Dienstleistungen Dritter	35'666.15		13'000.00		17'947.15	
3131.01	Planungen und Projektierungen Dritter	3'136.25		2'000.00			
3134.01	Sachversicherungen	16'966.90		17'500.00		18'055.45	

Erfolgsrechnung

		Rechnung 2025		Budget 2025		Rechnung 2024	
		Aufwand	Ertrag	Aufwand	Ertrag	Aufwand	Ertrag
3137.01	Steuern und Abgaben	6'415.20		7'000.00		6'521.45	
3141.01	Unterhalt Strassen	139'977.95		150'000.00		126'413.30	
3141.02	Unterhalt Strassenmarkierung	15'210.60		12'000.00		2'769.15	
3141.03	Unterhalt Schneeräumung	19'836.80		30'000.00		25'219.00	
3141.04	Unterhalt öffentliche Beleuchtung	34'520.20		40'000.00		95'852.50	
3151.01	Unterhalt Maschinen, Geräte, Fahrzeuge, Werkzeug	49'709.93		14'000.00		13'980.00	
3161.01	Mieten und Benützungsgebühren von Mobilien, Maschinen und	1'845.80		7'500.00		3'643.25	
3170.01	Reisekosten und Spesen	3'170.75		2'000.00		2'391.85	
3199.01	Übriger Betriebsaufwand			800.00		70.00	
3300.10	Planmässige Abschreibungen Strassen / Verkehrswege VV	183'065.81		193'400.00		141'807.42	
3300.60	Planmässige Abschreibungen Mobilien VV	34'726.00		50'000.00		34'726.35	
3300.91	Planmässige Abschreibungen VV HRM1 (12 Jahre)	214'556.00		214'600.00		214'555.00	
3612.11	SF / interne Verrechnung Dienstleistungen			500.00		689.75	
3660.10	Planmässige Abschreibungen Investitionsbeiträge an Kanton	6'960.00		7'000.00		6'960.00	
3660.50	Planmässige Abschreibungen Investitionsbeiträge an private	25'660.00		25'700.00		25'660.00	
3660.70	Planmässige Abschreibungen Investitionsbeiträge	12'477.00		12'500.00		12'478.00	
3940.01	Interne Verrechnung von kalk. Zinsen + Finanzerfolg	18'017.00		25'450.00		19'936.00	
4240.01	Benützungsgebühren und Dienstleistungen		43'166.75		45'000.00		54'179.90
4250.01	Erlös aus Verkäufen		4'500.00				3'300.00
4260.01	Rückerstattungen und Kostenbeteiligungen Dritter		42'237.95		25'000.00		22'433.20
4612.11	SF / interne Verrechnung Dienstleistungen		1'107.00				
4612.13	SF / interne Verrechnung Betriebs- und Verwaltungskosten				2'500.00		
4631.01	Beiträge von Kanton		7'889.95		6'000.00		7'913.30
4910.02	Interne Verrechnung von Dienstleistungen Werkhofpersonal		409'702.30		468'100.00		387'720.05
6155	Parkplätze	81'173.83	227'083.10	83'200.00	184'200.00	68'253.59	150'554.10
3101.01	Betriebs- und Verbrauchsmaterial			2'000.00		482.60	
3111.01	Anschaffung Maschinen, Geräte und Fahrzeuge					4'806.30	
3120.01	Ver- und Entsorgung Liegenschaften VV	1'077.45		1'000.00		685.35	
3130.03	Allgemeiner Sachaufwand, Dienstleistungen Dritter	70'603.28		80'000.00		53'947.69	
3300.60	Planmässige Abschreibungen Mobilien VV	8'112.00				8'112.65	
3893.01	Einlagen in Vorfinanzierungen des EK	35.00		200.00		109.00	
3910.02	Interne Verrechnung von Dienstleistungen Werkhofpersonal	1'184.10					
3940.01	Interne Verrechnung von kalk. Zinsen + Finanzerfolg	162.00				110.00	
4200.03	Parkplatzersatzabgabe						-19'045.20
4240.01	Benützungsgebühren und Dienstleistungen		155'908.10		124'000.00		105'905.10
4270.01	Bussen		71'140.00		60'000.00		44'540.00
4409.01	Übrige Zinsen		35.00		200.00		109.00
4893.01	Entnahme aus Vorfinanzierungen des EK						19'045.20

Erfolgsrechnung

		Rechnung 2025		Budget 2025		Rechnung 2024	
		Aufwand	Ertrag	Aufwand	Ertrag	Aufwand	Ertrag
618	Privatstrassen			10'000.00		2'432.15	
	Nettoaufwand				10'000.00		2'432.15
6180	Privatstrassen			10'000.00		2'432.15	
3637.01	Beiträge an private Haushalte			10'000.00		2'432.15	
619	Strassen, übriges	152'773.90	174'409.80	198'400.00	180'840.00	190'721.60	176'519.55
	Nettoaufwand				17'560.00		14'202.05
	Nettoertrag	21'635.90					
6191	Werkhof	152'773.90	174'409.80	198'400.00	180'840.00	190'721.60	176'519.55
3101.01	Betriebs- und Verbrauchsmaterial	814.70		5'000.00		1'569.05	
3110.01	Anschaffung Büromöbel und Geräte			2'000.00			
3111.01	Anschaffung Maschinen, Geräte und Fahrzeuge					1'072.75	
3120.01	Ver- und Entsorgung Liegenschaften VV	18'295.45		45'000.00		27'542.20	
3134.01	Sachversicherungen	3'564.80		3'700.00		3'878.40	
3144.01	Unterhalt Hochbauten, Gebäude Lieg VV	7'094.65		14'700.00		31'852.45	
3160.01	Mieten und Benützungsgebühren Liegenschaften	16'134.30		16'200.00		16'134.30	
3300.40	Planmässige Abschreibungen Hochbauten VV	73'714.00		73'800.00		73'713.35	
3300.90	Planmässige Abschreibungen übrige Sachanlagen	7'704.00		9'500.00		7'704.10	
3300.91	Planmässige Abschreibungen VV HRM1 (12 Jahre)	16'245.00		16'300.00		16'244.00	
3910.02	Interne Verrechnung von Dienstleistungen Werkhofpersonal			4'000.00			
3920.01	Interne Verrechnung von Pacht, Mieten und Benützungskosten	1'920.00		1'000.00		1'920.00	
3940.01	Interne Verrechnung von kalk. Zinsen + Finanzerfolg	7'287.00		7'200.00		9'091.00	
4260.01	Rückerstattungen und Kostenbeteiligungen Dritter		9'768.65		15'000.00		14'920.55
4470.01	Pacht- und Mietzinse Liegenschaften VV		124'661.40		127'900.00		123'401.45
4479.01	Übrige Erträge Liegenschaften VV		13'339.75		9'000.00		11'296.30
4612.12	SF / interne Verrechnung Pacht, Mieten, Benützungskosten		26'640.00		25'340.00		26'640.00
4920.01	Interne Verrechnung von Pacht, Mieten und Benützungskosten				3'600.00		261.25
62	Öffentlicher Verkehr	493'877.90	30'000.00	510'044.00		456'416.60	30'000.00
	Nettoaufwand		463'877.90		510'044.00		426'416.60
622	Regionalverkehr	69'856.50	30'000.00	60'000.00		55'056.40	30'000.00
	Nettoaufwand		39'856.50		60'000.00		25'056.40
6220	Regionalverkehr	69'856.50	30'000.00	60'000.00		55'056.40	30'000.00

Erfolgsrechnung

		Rechnung 2025		Budget 2025		Rechnung 2024	
		Aufwand	Ertrag	Aufwand	Ertrag	Aufwand	Ertrag
3102.01	Drucksachen, Publikationen	336.40					
3612.01	Entschädigungen an Gemeinden und Gemeindeverbände	69'520.10		60'000.00		55'056.40	
4612.01	Entschädigungen von Gemeinden		30'000.00				30'000.00
629	Öffentlicher Verkehr	424'021.40		450'044.00		401'360.20	
	Nettoaufwand		424'021.40		450'044.00		401'360.20
6290	Öffentlicher Verkehr	3'080.40		200.00			
3181.01	Tatsächliche Forderungsverluste			200.00			
3635.01	Beiträge an private Unternehmungen	3'080.40					
6291	Gemeindeanteil Öffentlicher Verkehr	420'941.00		449'844.00		401'360.20	
3621.01	Finanz- und Lastenausgleich an Kanton			449'844.00		401'360.20	
3631.01	Beiträge an Kanton	420'941.00					
7	Umweltschutz und Raumordnung	4'734'804.83	4'189'673.72	4'477'160.00	3'873'750.00	4'459'012.50	3'954'031.10
	Nettoaufwand		545'131.11		603'410.00		504'981.40
71	Wasserversorgung	1'328'516.50	1'328'516.50	1'267'600.00	1'267'600.00	1'233'955.25	1'233'955.25
710	Wasserversorgung	1'328'516.50	1'328'516.50	1'267'600.00	1'267'600.00	1'233'955.25	1'233'955.25
7101	Wasserversorgung [Gemeindebetrieb]	1'328'516.50	1'328'516.50	1'267'600.00	1'267'600.00	1'233'955.25	1'233'955.25
3010.01	Löhne des Verwaltungs- und Betriebspersonals	211'801.18		234'000.00		203'362.25	
3010.09	Lohnausfallentschädigungen, UVG, KTG, EO,	-975.75				-2'414.90	
3040.01	Betreuungszulagen	1'942.50		2'000.00		2'043.00	
3049.01	Übrige Zulagen (Dienstkleider)			1'000.00		1'636.36	
3050.01	AG-Beiträge AHV, IV, EO, ALV	13'630.75		15'000.00		13'010.50	
3052.01	AG-Beiträge Pensionskasse	16'769.90		19'500.00		16'715.10	
3053.01	AG-Beiträge Unfallversicherung	3'920.50		3'200.00		3'642.60	
3054.01	AG-Beiträge Familienausgleichskasse	3'165.10		3'800.00		3'017.10	
3055.01	AG-Beiträge Krankentaggeldversicherung	1'750.90		2'600.00		1'940.10	
3090.10	Aus- und Weiterbildung	960.04		3'000.00		2'695.93	
3099.01	Übriger Personalaufwand	201.06		400.00			
3101.01	Betriebs- und Verbrauchsmaterial					33.16	
3101.10	Betriebs- und Verbrauchsmaterial	28'540.38		40'000.00		32'491.54	
3111.01	Anschaffung Maschinen, Geräte und Fahrzeuge	27.52		5'000.00		35'991.88	
3111.10	Anschaffung Mobilien	865.36		1'000.00		6'029.83	
3111.11	Anschaffung Wasserzähler	14'127.06		8'000.00		6'421.37	
3113.10	Anschaffung Hardware					2'776.32	

Erfolgsrechnung

		Rechnung 2025		Budget 2025		Rechnung 2024	
		Aufwand	Ertrag	Aufwand	Ertrag	Aufwand	Ertrag
3120.10	Ver- und Entsorgung Liegenschaften VV	69'079.88		59'000.00		64'364.53	
3130.01	Telefon, Porti, Post- und Bankspesen	2'479.00		3'050.00		2'323.33	
3130.02	Mitglieder-, Verbands- und sonstige Beiträge	2'531.23		2'110.00		2'531.23	
3130.10	Dienstleistungen Dritter, Allgemeiner Sachaufwand	46'843.59		50'000.00		21'112.97	
3130.11	Katasternachführung	10'708.05		12'000.00		10'264.48	
3134.10	Sachversicherungen	7'288.70		7'700.00		7'355.30	
3137.01	Steuern und Abgaben	823.40		1'100.00		823.40	
3143.10	Dienstleistungen Dritter für baulichen Unterhalt	60'235.66		50'000.00		78'054.90	
3143.11	Dienstleistungen Dritter für Unterhalt und Reparaturen	10'735.99		17'000.00		15'412.99	
3151.10	Dienstleistungen Dritter für Unterhalt und Reparaturen			6'000.00		1'635.39	
3170.01	Reisekosten und Spesen	767.85				1'809.31	
3170.10	Spesenentschädigungen			1'000.00			
3180.10	Wertberichtigung gefährdeter Guthaben	-7'900.00		6'000.00			
3181.10	Tatsächliche Forderungsverluste Wasserversorgung	29.01		1'000.00		3.97	
3300.30	Planmässige Abschreibungen übriger Tiefbauten VV	29'840.10		51'300.00		19'760.65	
3510.11	Einlage WE in SF Wasser	180'792.24		326'000.00		243'900.79	
3510.51	Einlage Anschlussgebühren in WE SF Wasser	234'338.25		100'000.00		171'229.70	
3612.12	SF / interne Verrechnung Pacht, Mieten, Benützungskosten	26'640.00		26'340.00		26'640.00	
3612.13	SF / interne Verrechnung Betriebs- und Verwaltungskosten	106'700.60		90'800.00		102'481.10	
3631.10	Wasserzins an Kanton	29'074.20		29'500.00		28'160.55	
4240.10	Dienstleistungsertrag Wasser		18'333.50		25'000.00		20'113.50
4240.12	Verbrauchsgebühren Wasser		383'761.05		400'000.00		365'711.05
4240.13	Grundgebühren Wasser		583'941.40		600'000.00		572'973.35
4240.51	Anschlussgebühren Wasser		234'338.25		100'000.00		171'229.70
4250.12	Materialverkauf		23'705.55		20'000.00		19'364.10
4260.10	Rückerstattungen Wasserversorgung		461.95		10'000.00		4'400.00
4409.01	Übrige Zinsen		3'744.00		10'800.00		5'650.00
4510.11	Entnahme WE aus SF Wasser		79'840.10		101'300.00		73'823.80
4612.11	SF / interne Verrechnung Dienstleistungen		390.70		500.00		689.75
9010.11	Abschluss SF Wasser; Ertragsüberschuss	220'782.25		89'200.00		106'698.52	
72	Abwasserentsorgung	2'129'446.93	2'129'446.93	1'895'300.00	1'895'300.00	1'943'481.63	1'943'481.63
720	Abwasserentsorgung	2'129'446.93	2'129'446.93	1'895'300.00	1'895'300.00	1'943'481.63	1'943'481.63
7201	Abwasserentsorgung [Gemeindebetrieb]	2'129'446.93	2'129'446.93	1'895'300.00	1'895'300.00	1'943'481.63	1'943'481.63
3010.01	Löhne des Verwaltungs- und Betriebspersonals	164'624.51		172'100.00		140'875.15	
3010.09	Lohnausfallentschädigungen, UVG, KTG, EO,	-2'439.55				-117.40	
3040.01	Betreuungszulagen	825.50		1'000.00		759.00	
3050.01	AG-Beiträge AHV, IV, EO, ALV	10'506.10		11'100.00		9'104.95	

Erfolgsrechnung

		Rechnung 2025		Budget 2025		Rechnung 2024	
		Aufwand	Ertrag	Aufwand	Ertrag	Aufwand	Ertrag
3052.01	AG-Beiträge Pensionskasse	12'127.35		13'400.00		10'590.70	
3053.01	AG-Beiträge Unfallversicherung	2'638.90		2'500.00		2'225.20	
3054.01	AG-Beiträge Familienausgleichskasse	2'440.90		2'800.00		2'112.85	
3055.01	AG-Beiträge Krankentaggeldversicherung	1'361.90		1'900.00		1'416.55	
3101.20	Bau-, Unterhalts- und Verbrauchsmaterial	666.97		5'000.00			
3111.20	Anschaffungen Maschinen, Geräte und Fahrzeuge					790.01	
3120.20	Ver- und Entsorgung Liegenschaften VV	2'138.60		5'000.00		2'621.73	
3130.01	Telefon, Porti, Post- und Bankspesen	782.89		700.00		647.63	
3130.02	Mitglieder-, Verbands- und sonstige Beiträge	600.00		600.00		600.00	
3130.20	Dienstleistungen Dritter, Allgemeiner Sachaufwand	44'374.79		55'000.00		42'472.15	
3131.20	Planungen und Projektierung Dritter	9'384.83		15'000.00		8'004.12	
3132.20	Allg. Verwaltungsaufwand, Dienstleistungen, Honorare	20'056.99		15'000.00		7'453.52	
3137.01	Steuern und Abgaben	460.00		500.00		325.00	
3143.20	Dienstleistungen Dritter für baulichen Unterhalt	61'880.53		20'000.00		26'786.08	
3170.01	Reisekosten und Spesen	696.25		200.00		1'023.70	
3180.20	Wertberichtigung gefährdeter Guthaben	10'700.00				-10'900.00	
3181.20	Tatsächliche Forderungsverluste Abwasserentsorgung	20.71		1'000.00		-45.37	
3300.30	Planmässige Abschreibungen übriger Tiefbauten VV	74'541.60		92'300.00		69'371.38	
3320.90	Planmässige Abschreibungen übrige immaterielle Anlagen	176'269.72		45'000.00		127'345.82	
3409.01	Übrige Passivzinsen			150.00			
3510.12	Einlage WE in SF Abwasser	263'326.30		274'200.00		366'094.90	
3510.52	Einlage Anschlussgebühren in WE SF Abwasser	453'798.70		300'000.00		351'030.10	
3612.13	SF / interne Verrechnung Betriebs- und Verwaltungskosten	82'312.25		70'000.00		70'437.55	
3632.11	Kostenbeiträge an Gemeinden	3'423.08		9'000.00		3'761.42	
3635.20	Beitrag an ZALA AG	731'927.11		700'000.00		706'577.76	
4240.20	Verbrauchsgebühren Abwasser		551'690.30		500'000.00		533'686.05
4240.21	Grundgebühren Abwasser		854'609.50		800'000.00		844'860.65
4240.22	Gebühren Grosseinleiter Abwasser		55'000.00		50'000.00		50'000.00
4240.52	Anschlussgebühren Abwasser		453'798.70		300'000.00		351'030.10
4260.21	Beitrag an Unterhalt Sammelkanäle		27'297.55		25'000.00		27'297.55
4260.22	Rückerstattungen ZALA AG		5'983.10		20'000.00		10'151.90
4409.01	Übrige Zinsen		5'202.00		13'000.00		7'084.00
4510.12	Entnahme WE aus SF Abwasser		140'984.65		187'300.00		119'371.38
9010.12	Abschluss SF Abwasser; Ertragsüberschuss			81'850.00		2'117.13	
9011.12	Abschluss SF Abwasser; Aufwandüberschuss		34'881.13				
73	Abfall	687'030.14	687'030.14	677'450.00	677'450.00	685'797.92	685'797.92
730	Abfall	687'030.14	687'030.14	677'450.00	677'450.00	685'797.92	685'797.92

Erfolgsrechnung

		Rechnung 2025		Budget 2025		Rechnung 2024	
		Aufwand	Ertrag	Aufwand	Ertrag	Aufwand	Ertrag
7301	Abfall [Gemeindebetrieb]	687'030.14	687'030.14	677'450.00	677'450.00	685'797.92	685'797.92
3010.01	Löhne des Verwaltungs- und Betriebspersonals	122'863.90		117'600.00		100'984.30	
3010.09	Lohnausfallentschädigungen, UVG, KTG, EO,	-946.90				-195.70	
3040.01	Betreuungszulagen	834.00		1'000.00		675.00	
3050.01	AG-Beiträge AHV, IV, EO, ALV	7'912.15		7'600.00		6'523.80	
3052.01	AG-Beiträge Pensionskasse	9'276.25		8'900.00		7'569.25	
3053.01	AG-Beiträge Unfallversicherung	2'051.95		2'000.00		1'703.30	
3054.01	AG-Beiträge Familienausgleichskasse	1'836.35		1'900.00		1'513.70	
3055.01	AG-Beiträge Krankentaggeldversicherung	1'025.75		1'300.00		1'012.90	
3101.30	Bau-, Unterhalts- und Verbrauchsmaterial			5'000.00		5'293.94	
3101.31	Kehrichtsäcke und Gebührenmarken	7'140.80		10'500.00		4'852.64	
3102.30	Drucksachen, Publikationen	709.90		3'700.00		1'370.85	
3130.01	Telefon, Porti, Post- und Bankspesen	1'556.85		1'500.00		1'638.91	
3130.30	Dienstleistungen Dritter, Allgemeiner Sachaufwand	4'530.11		5'000.00		13'592.00	
3130.32	Grüngutentsorgung, Abfuhr- und Deponiekosten	119'935.18		100'000.00		121'317.40	
3130.33	Sammel- und Transportkosten ordentliche Kehrichtabfuhr	100'729.19		130'000.00		127'349.12	
3130.34	Deponiegebühren Hauskehricht	163'166.36		150'000.00		147'736.48	
3130.35	Altpapiersammlungen, Entschädigung Schulen	4'083.75		5'000.00		4'340.60	
3130.36	Häckseldienst	2'006.48		5'000.00		2'671.13	
3130.37	Altglasentsorgung	1'108.05		2'000.00		1'087.42	
3130.38	Entsorgung Sonderabfall	18'461.56		24'500.00		18'653.93	
3134.01	Sachversicherungen					1'000.00	
3137.01	Steuern und Abgaben	160.00		200.00		160.00	
3143.30	Unterhalt übriger Tiefbau, Abfallentsorgung	20'630.14					
3170.01	Reisekosten und Spesen	386.50		200.00		554.25	
3180.30	Wertberichtigung gefährdeter Guthaben	400.00				-2'900.00	
3181.30	Tatsächliche Forderungsverluste Abfallentsorgung	1'295.22		1'000.00		1'234.52	
3199.30	Vorsteuerkürzungen MWST			1'000.00			
3300.30	Planmässige Abschreibungen übriger Tiefbauten VV	2'191.93		800.00		959.52	
3300.40	Planmässige Abschreibungen Hochbauten VV	1'555.00		2'600.00		1'555.00	
3300.91	Planmässige Abschreibungen VV HRM1 (12 Jahre)	5'008.00		5'000.00		5'007.00	
3612.13	SF / interne Verrechnung Betriebs- und Verwaltungskosten	61'431.95		52'500.00		50'492.15	
3632.30	Beitrag an Gemeinde Rohrbach für Kadaversammelstelle	22'421.45		20'000.00		21'941.40	
3632.31	Beiträge an Deponien Gemeinden	3'268.27		6'000.00		4'604.97	
4240.30	Gebühren Hauskehricht, Säcke, Container		303'931.63		300'000.00		306'523.76
4240.31	Grundgebühren Kehricht		292'883.72		290'000.00		291'708.00
4240.32	Gebühren Häckseldienst		1'853.25		5'000.00		2'424.60
4240.33	Gebühren Grüngut		54'949.60		56'000.00		58'988.00
4240.34	Gebühren Kadaversammelstelle		19'767.40		20'000.00		19'180.40
4240.35	Dienstleistungsertrag Abfall		452.80				1'772.70

Erfolgsrechnung

		Rechnung 2025		Budget 2025		Rechnung 2024	
		Aufwand	Ertrag	Aufwand	Ertrag	Aufwand	Ertrag
4250.31	Verkaufserlös Altpapier		4'083.75		5'000.00		3'397.90
4260.01	Rückerstattungen und Kostenbeteiligungen Dritter		3.20				
4260.30	Rückerstattungen Abfallentsorgung		283.75				496.06
4409.01	Übrige Zinsen		527.00		900.00		757.00
4451.30	AVAG, Dividende		1'099.00		550.00		549.50
9010.13	Abschluss SF Abfall; Ertragsüberschuss			5'650.00		31'498.14	
9011.13	Abschluss SF Abfall; Aufwandüberschuss		7'195.04				
74	Verbauungen	126'125.10	16'782.50	117'840.00	12'000.00	151'543.90	19'470.35
	Nettoaufwand		109'342.60		105'840.00		132'073.55
741	Gewässerverbauungen	126'125.10	16'782.50	105'840.00	12'000.00	151'543.90	19'470.35
	Nettoaufwand		109'342.60		93'840.00		132'073.55
7410	Gewässerverbauungen	126'125.10	16'782.50	105'840.00	12'000.00	151'543.90	19'470.35
3130.02	Mitglieder-, Verbands- und sonstige Beiträge	60.00		90.00		60.00	
3130.03	Allgemeiner Sachaufwand, Dienstleistungen Dritter	495.10					
3142.01	Unterhalt Wasserbau	22'226.40		15'000.00		46'854.60	
3300.20	Planmässige Abschreibungen Wasserbau VV	25'114.90		28'900.00		28'412.80	
3300.91	Planmässige Abschreibungen VV HRM1 (12 Jahre)	41'569.00		41'600.00		41'569.00	
3910.02	Interne Verrechnung von Dienstleistungen Werkhofpersonal	33'657.70		16'000.00		30'627.50	
3940.01	Interne Verrechnung von kalk. Zinsen + Finanzerfolg	3'002.00		4'250.00		4'020.00	
4250.01	Erlös aus Verkäufen		2'520.00				4'320.00
4611.01	Entschädigungen von Kanton				12'000.00		
4631.01	Beiträge von Kanton		14'262.50				15'150.35
745	Naturgefahren			12'000.00			
	Nettoaufwand				12'000.00		
7450	Naturgefahren			12'000.00			
3134.01	Sachversicherungen			12'000.00			
77	Übriger Umweltschutz	175'963.71	27'897.65	208'270.00	21'400.00	160'977.80	20'710.95
	Nettoaufwand		148'066.06		186'870.00		140'266.85
771	Friedhof und Bestattung	132'167.65	25'897.65	171'750.00	19'400.00	140'618.10	18'842.00
	Nettoaufwand		106'270.00		152'350.00		121'776.10
7710	Friedhof und Bestattung allgemein	128'387.65	25'897.65	171'750.00	19'400.00	140'618.10	18'842.00
3101.01	Betriebs- und Verbrauchsmaterial	517.60		500.00		82.20	

Erfolgsrechnung

		Rechnung 2025		Budget 2025		Rechnung 2024	
		Aufwand	Ertrag	Aufwand	Ertrag	Aufwand	Ertrag
3101.05	Betriebs- und Verbrauchsmaterial Friedhofanlage	2'619.70		3'500.00		1'184.80	
3119.01	Übrige nicht aktivierbare Anlagen	3'628.40		6'000.00		12'892.00	
3120.01	Ver- und Entsorgung Liegenschaften VV	11'292.90		14'500.00		12'141.30	
3130.03	Allgemeiner Sachaufwand, Dienstleistungen Dritter	8'461.10		8'000.00		6'807.75	
3132.01	Honorare für externe Berater, Fachexperten	486.45		1'000.00		1'362.05	
3134.01	Sachversicherungen	431.00		500.00		437.45	
3140.03	Baulicher Unterhalt Dritter für Anlage inkl. Mulden und	10'360.65		16'000.00		12'984.80	
3140.05	Dienstleistungen Dritter für Bepflanzungen	188.20		1'000.00		1'192.05	
3140.06	Grabpflege für Dritte	837.65		1'000.00		812.00	
3144.01	Unterhalt Hochbauten, Gebäude Lieg VV	1'211.90		4'900.00		636.70	
3181.01	Tatsächliche Forderungsverluste	560.00		500.00			
3300.30	Planmässige Abschreibungen übriger Tiefbauten VV	1'965.00		2'000.00		1'965.00	
3300.91	Planmässige Abschreibungen VV HRM1 (12 Jahre)	8'929.00		9'000.00		8'928.00	
3893.01	Einlagen in Vorfinanzierungen des EK			200.00			
3910.02	Interne Verrechnung von Dienstleistungen Werkhofpersonal	76'674.10		102'800.00		78'890.00	
3940.01	Interne Verrechnung von kalk. Zinsen + Finanzerfolg	224.00		350.00		302.00	
4240.02	Gebühren für Familiengräber				5'500.00		
4240.03	Bestattungsgebühren für Auswärtige		200.00		2'000.00		350.00
4240.04	Benützungsgebühren Leichenhalle		920.00		600.00		160.00
4240.05	Gebühren für Schriftplatten und Namensschilder		840.00		1'500.00		1'020.00
4240.06	Bestattungsgebühren Einheimische		23'100.00		9'500.00		16'500.00
4409.01	Übrige Zinsen		106.00		300.00		161.00
4893.01	Entnahme aus Vorfinanzierungen des EK		731.65				651.00
	Regionale Friedhoforganisation	3'780.00					
3119.01	Übrige nicht aktivierbare Anlagen	3'780.00					
779	Umweltschutz	43'796.06	2'000.00	36'520.00	2'000.00	20'359.70	1'868.95
	Nettoaufwand		41'796.06		34'520.00		18'490.75
7790	Umweltschutz		2'000.00		2'000.00		1'868.95
4699.10	Rückverteilung CO2-Abgabe		2'000.00		2'000.00		1'868.95
7791	Öffentliche Toilettenanlagen	26'306.76		17'370.00		6'533.00	
3300.91	Planmässige Abschreibungen VV HRM1 (12 Jahre)	1'193.00		1'200.00		1'192.00	
3632.01	Beiträge an Gemeinden	20'914.76		11'900.00		1'087.00	
3660.50	Planmässige Abschreibungen Investitionsbeiträge an private	4'000.00		4'000.00		4'000.00	
3940.01	Interne Verrechnung von kalk. Zinsen + Finanzerfolg	199.00		270.00		254.00	
7792	Hundetoiletten	17'489.30		19'150.00		13'826.70	

Erfolgsrechnung

		Rechnung 2025		Budget 2025		Rechnung 2024	
		Aufwand	Ertrag	Aufwand	Ertrag	Aufwand	Ertrag
3101.01	Betriebs- und Verbrauchsmaterial	2'368.25		2'500.00		2'052.80	
3119.01	Übrige nicht aktivierbare Anlagen	1'776.35		3'400.00		1'836.70	
3130.03	Allgemeiner Sachaufwand, Dienstleistungen Dritter			250.00			
3910.02	Interne Verrechnung von Dienstleistungen Werkhofpersonal	13'344.70		13'000.00		9'937.20	
79	Raumordnung	287'722.45		310'700.00		283'256.00	50'615.00
	Nettoaufwand		287'722.45		310'700.00		232'641.00
790	Raumordnung	287'722.45		310'700.00		283'256.00	50'615.00
	Nettoaufwand		287'722.45		310'700.00		232'641.00
7900	Raumordnung allgemein	126'227.05		143'300.00		128'048.30	50'000.00
3010.01	Löhne des Verwaltungs- und Betriebspersonals	63'382.85		64'900.00		68'125.40	
3040.01	Betreuungszulagen	26.50					
3050.01	AG-Beiträge AHV, IV, EO, ALV	4'016.25		4'200.00		4'349.00	
3052.01	AG-Beiträge Pensionskasse	5'926.30		6'300.00		6'148.15	
3053.01	AG-Beiträge Unfallversicherung	621.35		500.00		526.30	
3054.01	AG-Beiträge Familienausgleichskasse	950.60		1'100.00		1'022.30	
3055.01	AG-Beiträge Krankentaggeldversicherung	556.95		800.00		774.80	
3102.01	Drucksachen, Publikationen	168.80		2'500.00		378.10	
3130.03	Allgemeiner Sachaufwand, Dienstleistungen Dritter	8'044.90		20'000.00		8'151.15	
3170.01	Reisekosten und Spesen	1'017.45		1'000.00		1'200.70	
3300.91	Planmässige Abschreibungen VV HRM1 (12 Jahre)	4'359.00		4'400.00		4'358.00	
3320.90	Planmässige Abschreibungen übrige immaterielle Anlagen	36'692.10		37'000.00		32'397.40	
3940.01	Interne Verrechnung von kalk. Zinsen + Finanzerfolg	464.00		600.00		617.00	
4260.01	Rückerstattungen und Kostenbeteiligungen Dritter						50'000.00
7901	Entwicklungskonzepte	116'484.30		125'400.00		114'925.05	615.00
3010.01	Löhne des Verwaltungs- und Betriebspersonals	41'222.90		39'800.00		40'168.60	
3050.01	AG-Beiträge AHV, IV, EO, ALV	2'624.10		2'600.00		2'559.55	
3052.01	AG-Beiträge Pensionskasse	3'509.10		3'500.00		3'355.75	
3053.01	AG-Beiträge Unfallversicherung	409.00		300.00		311.85	
3054.01	AG-Beiträge Familienausgleichskasse	616.70		700.00		602.95	
3055.01	AG-Beiträge Krankentaggeldversicherung	376.25		500.00		452.10	
3130.02	Mitglieder-, Verbands- und sonstige Beiträge	60'000.00		72'000.00		60'000.00	
3130.03	Allgemeiner Sachaufwand, Dienstleistungen Dritter	2'977.15		3'000.00		2'291.75	
3170.01	Reisekosten und Spesen	580.05		1'000.00		725.60	
3910.01	Interne Verrechnung von Dienstleistungen	3'796.05		2'000.00		4'456.90	
3910.02	Interne Verrechnung von Dienstleistungen Werkhofpersonal	373.00					
4260.01	Rückerstattungen und Kostenbeteiligungen Dritter						615.00

Erfolgsrechnung

		Rechnung 2025		Budget 2025		Rechnung 2024	
		Aufwand	Ertrag	Aufwand	Ertrag	Aufwand	Ertrag
7907	Regionalkonferenzen	45'011.10		42'000.00		40'282.65	
3632.02	Beiträge an Gemeindeverbände	45'011.10		42'000.00		40'282.65	
8	Volkswirtschaft	80'831.11	863'349.81	100'400.00	671'700.00	73'859.45	861'943.54
	Nettoertrag	782'518.70		571'300.00		788'084.09	
81	Landwirtschaft	1'333.25		6'500.00		1'336.85	
	Nettoaufwand		1'333.25		6'500.00		1'336.85
811	Verwaltung, Vollzug und Kontrolle	1'333.25		6'500.00		1'336.85	
	Nettoaufwand		1'333.25		6'500.00		1'336.85
8110	Verwaltung, Vollzug und Kontrolle	1'333.25		6'500.00		1'336.85	
3010.01	Löhne des Verwaltungs- und Betriebspersonals	1'115.90		4'000.00		1'062.60	
3053.01	AG-Beiträge Unfallversicherung	3.35				2.85	
3170.01	Reisekosten und Spesen	214.00		1'500.00		271.40	
3637.01	Beiträge an private Haushalte			1'000.00			
84	Tourismus	27'735.00		31'000.00		26'966.80	
	Nettoaufwand		27'735.00		31'000.00		26'966.80
840	Tourismus	27'735.00		31'000.00		26'966.80	
	Nettoaufwand		27'735.00		31'000.00		26'966.80
8400	Tourismus	27'735.00		31'000.00		26'966.80	
3130.02	Mitglieder-, Verbands- und sonstige Beiträge	27'735.00		31'000.00		26'966.80	
85	Industrie, Gewerbe, Handel	48'660.01	17'945.40	57'900.00	15'700.00	41'629.90	17'458.26
	Nettoaufwand		30'714.61		42'200.00		24'171.64
850	Industrie, Gewerbe, Handel	48'660.01	17'945.40	57'900.00	15'700.00	41'629.90	17'458.26
	Nettoaufwand		30'714.61		42'200.00		24'171.64
8500	Industrie, Gewerbe, Handel	48'660.01	17'945.40	57'900.00	15'700.00	41'629.90	17'458.26
3010.01	Löhne des Verwaltungs- und Betriebspersonals	7'293.30		7'100.00		6'851.60	
3050.01	AG-Beiträge AHV, IV, EO, ALV	471.45		500.00		442.70	
3052.01	AG-Beiträge Pensionskasse	320.15		400.00		360.20	
3053.01	AG-Beiträge Unfallversicherung	78.00		100.00		59.50	
3054.01	AG-Beiträge Familienausgleichskasse	109.55		200.00		103.30	

Erfolgsrechnung

		Rechnung 2025		Budget 2025		Rechnung 2024	
		Aufwand	Ertrag	Aufwand	Ertrag	Aufwand	Ertrag
3055.01	AG-Beiträge Krankentaggeldversicherung	71.40		100.00		89.70	
3101.01	Betriebs- und Verbrauchsmaterial	145.00				182.45	
3102.01	Drucksachen, Publikationen	1'151.10		1'000.00		975.50	
3111.01	Anschaffung Maschinen, Geräte und Fahrzeuge					4'150.00	
3119.01	Übrige nicht aktivierbare Anlagen			1'000.00		54.05	
3130.02	Mitglieder-, Verbands- und sonstige Beiträge	537.00		800.00		420.00	
3130.03	Allgemeiner Sachaufwand, Dienstleistungen Dritter	1'275.65		2'500.00		906.00	
3160.01	Mieten und Benützungsgebühren Liegenschaften	1'729.60		1'700.00		1'297.20	
3170.01	Reisekosten und Spesen	62.80		1'000.00		309.65	
3181.01	Tatsächliche Forderungsverluste			100.00		45.00	
3612.11	SF / interne Verrechnung Dienstleistungen	390.70					
3636.01	Beiträge an private Organisationen ohne Erwerbszweck	17'777.26		17'800.00		13'280.55	
3910.02	Interne Verrechnung von Dienstleistungen Werkhofpersonal	17'247.05		20'000.00		12'102.50	
3920.01	Interne Verrechnung von Pacht, Mieten und Benützungskosten			3'600.00			
4240.01	Benützungsgebühren und Dienstleistungen		17'080.40		15'000.00		16'783.26
4260.01	Rückerstattungen und Kostenbeteiligungen Dritter		865.00		700.00		675.00
87	Brennstoffe und Energie		419'792.91		365'000.00		551'146.23
	Nettoertrag	419'792.91		365'000.00		551'146.23	
871	Elektrizität		419'792.91		365'000.00		551'146.23
	Nettoertrag	419'792.91		365'000.00		551'146.23	
8710	Elektrizität allgemein		419'792.91		365'000.00		551'146.23
4120.01	Konzessionen		329'792.91		325'000.00		331'146.23
4450.01	Erträge aus Darlehen VV		70'000.00		40'000.00		80'000.00
4451.01	Dividenden und andere Ausschüttungen von Gewinnanteilen von		20'000.00				140'000.00
89	Sonstige gewerbliche Betriebe	3'102.85	425'611.50	5'000.00	291'000.00	3'925.90	293'339.05
	Nettoertrag	422'508.65		286'000.00		289'413.15	
890	Sonstige gewerbliche Betriebe	3'102.85	425'611.50	5'000.00	291'000.00	3'925.90	293'339.05
	Nettoertrag	422'508.65		286'000.00		289'413.15	
8900	Sonstige gewerbliche Betriebe	3'102.85	425'611.50	5'000.00	291'000.00	3'925.90	293'339.05
3137.01	Steuern und Abgaben	3'102.85		5'000.00		3'925.90	
4407.01	Zinsen langfristige Finanzanlagen		35'000.00		30'000.00		37'500.00
4420.01	Dividenden aus Anlagen FV		301'700.00		177'000.00		167'500.00

Erfolgsrechnung

		Rechnung 2025		Budget 2025		Rechnung 2024	
		Aufwand	Ertrag	Aufwand	Ertrag	Aufwand	Ertrag
4430.02	Baurechtszinsen Liegenschaften FV		88'911.50		84'000.00		88'339.05
9	Finanzen und Steuern	3'147'106.07	16'954'231.77	2'120'994.00	16'677'510.40	3'044'373.28	16'280'789.70
	Nettoertrag	13'807'125.70		14'556'516.40		13'236'416.42	
91	Steuern	14'655.60	11'769'063.66	156'300.00	11'811'859.00	169'400.17	12'408'149.60
	Nettoertrag	11'754'408.06		11'655'559.00		12'238'749.43	
910	Steuern	14'655.60	11'769'063.66	156'300.00	11'811'859.00	169'400.17	12'408'149.60
	Nettoertrag	11'754'408.06		11'655'559.00		12'238'749.43	
9100	Allgemeine Gemeindesteuern	52'906.00	9'885'475.60	154'700.00	10'136'959.00	143'778.37	10'575'006.50
3180.01	Wertberichtigungen auf Forderungen (Delkredere)	-50'150.00		29'000.00		14'610.00	
3181.01	Tatsächliche Forderungsverluste	103'056.00		125'700.00		129'168.37	
4000.01	Einkommenssteuer		7'855'493.90		7'919'167.00		7'898'000.05
4000.20	Nachsteuern und Bussen Einkommenssteuer		8'563.75				5'934.10
4000.40	Aktive Steuerauscheidungen Einkommen		125'404.35		110'300.00		125'863.30
4000.50	Passive Steuerauscheidungen Einkommen		-141'399.30		-116'000.00		-103'179.75
4000.60	Pauschale Steueranrechnung natürliche Personen		-4'274.30		-4'400.00		-6'705.70
4001.01	Vermögenssteuern		1'093'558.45		988'871.00		950'257.30
4001.40	Aktive Steuerauscheidungen Vermögenssteuern		42'886.50		36'500.00		44'265.35
4001.50	Passive Steuerauscheidungen Vermögenssteuern		-52'237.10		-40'600.00		-43'848.65
4002.01	Quellensteuer		381'449.85		330'000.00		292'772.50
4002.11	Quellensteuer ausserhalb der Ertragsabrechnung (BGSA, Grenzgänger)		2'443.20				2'241.40
4010.01	Gewinnsteuern		492'502.25		825'574.00		1'310'577.75
4010.40	Aktive Steuerauscheidungen Gewinnsteuern		256'267.10		265'200.00		351'126.20
4010.50	Passive Steuerauscheidungen Gewinnsteuern		-179'133.75		-188'300.00		-258'115.80
4011.01	Kapitalsteuern		2'783.75		8'547.00		5'903.10
4011.40	Aktive Steuerauscheidungen Kapitalsteuern		1'494.55		2'200.00		509.10
4011.50	Passive Steuerauscheidungen Kapitalsteuern		-327.60		-600.00		-593.75
4019.01	Holdingssteuern				500.00		
9101	Sondersteuern	-11'420.30	704'887.00		500'000.00	9'419.35	667'584.75
3180.01	Wertberichtigungen auf Forderungen (Delkredere)	-17'380.00				9'250.00	
3181.01	Tatsächliche Forderungsverluste	5'959.70				169.35	
4000.80	Lotteriegewinnsteuern		30.00				980.00
4022.01	Grundstückgewinnsteuern		213'812.60		200'000.00		332'050.35
4022.10	Sonderveranlagungen		491'044.40		300'000.00		334'554.40

Erfolgsrechnung

		Rechnung 2025		Budget 2025		Rechnung 2024	
		Aufwand	Ertrag	Aufwand	Ertrag	Aufwand	Ertrag
9102	Liegenschaftssteuern	-28'605.60	1'148'107.05		1'145'400.00	14'097.05	1'136'038.35
3180.01	Wertberichtigungen auf Forderungen (Delkredere)	-29'850.00				13'670.00	
3181.01	Tatsächliche Forderungsverluste	1'244.40				427.05	
4021.01	Liegenschaftssteuer		724'463.30		721'600.00		723'163.30
4021.02	Liegenschaftssteuern JP		423'643.75		423'800.00		412'875.05
9103	Hundetaxe	1'775.50	30'594.01	1'600.00	29'500.00	2'105.40	29'520.00
3102.01	Drucksachen, Publikationen	143.45		300.00		228.25	
3181.01	Tatsächliche Forderungsverluste	1'632.05		1'300.00		1'877.15	
4033.01	Hundetaxe		30'594.01		29'500.00		29'520.00
93	Finanz- und Lastenausgleich	931'110.00	2'053'512.00	958'594.00	2'268'698.00	926'505.00	2'005'737.00
	Nettoertrag	1'122'402.00		1'310'104.00		1'079'232.00	
930	Finanz- und Lastenausgleich	931'110.00	2'053'512.00	958'594.00	2'268'698.00	926'505.00	2'005'737.00
	Nettoertrag	1'122'402.00		1'310'104.00		1'079'232.00	
9300	Finanz- und Lastenausgleich	931'110.00	2'053'512.00	958'594.00	2'268'698.00	926'505.00	2'005'737.00
3621.60	Gemeindeanteil LA neue Aufgabenteilung	931'110.00		958'594.00		926'505.00	
4612.13	SF / interne Verrechnung Betriebs- und Verwaltungskosten				9'000.00		9'000.00
4621.50	Zuschuss Mindestausstattung		465'788.00		598'463.00		467'160.00
4621.60	Soziodemografischer Zuschuss		83'403.00		83'600.00		77'677.00
4622.70	Zuschuss Disparitätenabbau		1'504'321.00		1'577'635.00		1'451'900.00
95	Ertragsanteile, übrige		330'405.90		85'900.00		87'125.10
	Nettoertrag	330'405.90		85'900.00		87'125.10	
950	Ertragsanteile, übrige		330'405.90		85'900.00		87'125.10
	Nettoertrag	330'405.90		85'900.00		87'125.10	
9500	Ertragsanteile, übrige		330'405.90		85'900.00		87'125.10
4024.01	Erbschaftssteuer		247'217.15		40'000.00		11'339.05
4029.01	Eingang abgeschriebener Steuern		23'785.95				25'287.05
4600.01	Ertragsanteile an Direkter Bundessteuer		59'402.80		45'900.00		50'499.00
96	Vermögens- und Schuldenverwaltung	1'933'525.88	2'238'750.21	1'006'100.00	1'570'340.00	691'154.35	1'217'278.00
	Nettoertrag	305'224.33		564'240.00		526'123.65	
961	Zinsen	136'071.27	152'138.10	274'600.00	187'630.00	308'116.82	176'545.99
	Nettoaufwand				86'970.00		131'570.83

Erfolgsrechnung

		Rechnung 2025		Budget 2025		Rechnung 2024	
		Aufwand	Ertrag	Aufwand	Ertrag	Aufwand	Ertrag
	Nettoertrag	16'066.83					
9610	Zinsen	136'071.27	152'138.10	274'600.00	187'630.00	308'116.82	176'545.99
3130.03	Allgemeiner Sachaufwand, Dienstleistungen Dritter	4'329.83		7'000.00		1'718.19	
3181.01	Tatsächliche Forderungsverluste	3'588.00		2'500.00		3'986.10	
3401.01	Zinsen kurzfristige Schulden	69'032.69		200'000.00		249'938.03	
3406.01	Zinsen langfristige Schulden	26'500.00		26'600.00		26'500.00	
3409.01	Übrige Passivzinsen	13'202.00		29'500.00		19'377.00	
3499.01	Übriger Finanzaufwand	401.00					
3499.02	Vergütungszinsen an Steuerpflichtige	19'017.75		9'000.00		6'597.50	
4400.01	Zinsen flüssige Mittel		98.92		1'000.00		614.36
4401.01	Zinsen Forderungen und Kontokorrente		3'178.83		1'000.00		11'663.88
4401.02	Verzugszinsen auf Steuern		75'139.65		30'000.00		42'295.45
4402.01	Zinsen kurzfristige Finanzanlagen		1'518.00		3'000.00		23'277.80
4407.01	Zinsen langfristige Finanzanlagen		1'708.50		1'500.00		1'507.50
4409.01	Übrige Zinsen		5.20		700.00		
4940.01	Interne Verrechnung von kalk. Zinsen + Finanzerfolg		70'489.00		150'430.00		97'187.00
962	Emmissionskosten						1'011.00
	Nettoertrag					1'011.00	
9620	Emmissionskosten						1'011.00
4401.01	Zinsen Forderungen und Kontokorrente						1'011.00
963	Liegenschaften des Finanzvermögens	1'229'676.16	1'359'425.58	710'000.00	523'210.00	334'902.78	358'665.77
	Nettoaufwand				186'790.00		
	Nettoertrag	129'749.42				23'762.99	
9630	Liegenschaften des Finanzvermögens	1'229'676.16	1'359'425.58	710'000.00	523'210.00	334'902.78	358'665.77
3010.01	Löhne des Verwaltungs- und Betriebspersonals	21'799.37		25'600.00		13'350.13	
3010.09	Lohnausfallentschädigungen, UVG, KTG, EO,	-9'769.44				-3'232.03	
3040.01	Betreuungszulagen	128.27		200.00		106.33	
3050.01	AG-Beiträge AHV, IV, EO, ALV	1'210.85		1'800.00		807.54	
3052.01	AG-Beiträge Pensionskasse	1'403.25		2'200.00		1'107.83	
3053.01	AG-Beiträge Unfallversicherung	179.50		300.00		97.88	
3054.01	AG-Beiträge Familienausgleichskasse	281.01		600.00		187.10	
3055.01	AG-Beiträge Krankentaggeldversicherung	161.03		400.00		114.98	
3111.01	Anschaffung Maschinen, Geräte und Fahrzeuge			1'700.00		560.00	
3132.01	Honorare für externe Berater, Fachexperten	89.20		41'000.00		5'792.45	
3134.01	Sachversicherungen					168.00	

Erfolgsrechnung

		Rechnung 2025		Budget 2025		Rechnung 2024	
		Aufwand	Ertrag	Aufwand	Ertrag	Aufwand	Ertrag
3170.01	Reisekosten und Spesen	20.22				39.91	
3181.01	Tatsächliche Forderungsverluste	0.30					
3430.01	Baulicher Unterhalt Liegenschaften FV	250'943.03		382'450.00		100'028.21	
3431.01	Nicht baulicher Unterhalt Liegenschaften FV			63'350.00		24'599.45	
3439.01	Übriger Liegenschaftsaufwand FV	54'674.40				56'619.05	
3439.02	Verbrauchsmaterial	7'882.42		3'600.00		2'893.10	
3439.03	Versicherungsprämien	9'334.85		12'300.00		11'436.30	
3439.04	Telefongebühren	116.75		600.00		199.40	
3441.01	Wertberichtigung Sachanlagen FV	312'844.00					
3893.01	Einlagen in Vorfinanzierungen des EK	93'200.00		98'000.00		95'500.00	
3896.12	Einlage in Schwankungsreserve	474'250.00					
3910.02	Interne Verrechnung von Dienstleistungen Werkhofpersonal	1'744.15		8'900.00		1'772.15	
3940.01	Interne Verrechnung von kalk. Zinsen + Finanzerfolg	9'183.00		67'000.00		22'755.00	
4260.01	Rückerstattungen und Kostenbeteiligungen Dritter		1'889.30				2'662.80
4430.01	Miet- und Pachtzinsen Liegenschaften FV		207'946.00		210'970.00		186'062.00
4430.02	Baurechtszinsen Liegenschaften FV		31'348.55		32'920.00		30'488.35
4432.01	Benützungsgebühren Liegenschaften FV		8'760.00		10'500.00		11'095.00
4439.01	Nebenkosten Liegenschaften FV		60'073.70		32'180.00		39'686.60
4439.02	Umsatzbeteiligungen Liegenschaften FV						5'047.75
4443.01	Marktwertanpassung Liegenschaften FV		474'250.00				
4612.12	SF / interne Verrechnung Pacht, Mieten, Benützungskosten				1'000.00		
4893.01	Entnahme aus Vorfinanzierungen des EK		92'000.00		180'000.00		13'400.00
4896.02	Entnahmen aus Schwankungsreserven		312'844.00				
4920.01	Interne Verrechnung von Pacht, Mieten und Benützungskosten		170'314.03		55'640.00		70'223.27
969	Finanzvermögen	567'778.45	727'186.53	21'500.00	859'500.00	48'134.75	681'055.24
	Nettoertrag	159'408.08		838'000.00		632'920.49	
9690	Finanzvermögen	567'778.45	727'186.53	21'500.00	859'500.00	48'134.75	681'055.24
3130.01	Telefon, Porti, Post- und Bankspesen	82'235.31		21'500.00		17'467.75	
3440.01	Wertberichtigungen Finanzanlagen FV	-794.00				30'667.00	
3896.11	Einlagen in Schwankungsreserven Vermögensmandate	486'337.14					
4407.01	Zinsen langfristige Finanzanlagen		24'894.60				749.05
4410.01	Realisierte Gewinne aus Vermögensverwaltungsmandat		122'902.29		350'000.00		158'591.00
4420.01	Dividenden aus Anlagen FV		9'452.50		9'500.00		9'015.00
4440.01	Marktwertanpassung Wertschriften FV		569'937.14		500'000.00		512'700.19
99	Nicht aufgeteilte Posten	267'814.59	562'500.00	940'713.40	1'257'313.76	562'500.00	694'813.76
	Nettoaufwand						

Erfolgsrechnung

		Rechnung 2025		Budget 2025		Rechnung 2024	
		Aufwand	Ertrag	Aufwand	Ertrag	Aufwand	Ertrag
	Nettoertrag	294'685.41		940'713.40			
990	Nicht aufgeteilte Posten					236'064.00	
	Nettoaufwand						236'064.00
9900	Nicht aufgeteilte Posten					236'064.00	
3894.01	Einlage in finanzpolitische Reserven					236'064.00	
995	Neutrale Aufwendungen und Erträge		562'500.00		562'500.00		562'500.00
	Nettoertrag	562'500.00		562'500.00		562'500.00	
9950	Neutrale Aufwendungen und Erträge		562'500.00		562'500.00		562'500.00
4898.01	Entnahmen übriges Eigenkapital		562'500.00		562'500.00		562'500.00
999	Abschluss	267'814.59			378'213.40	1'021'249.76	
	Nettoaufwand		267'814.59				1'021'249.76
	Nettoertrag			378'213.40			
9990	Abschluss	267'814.59			378'213.40	1'021'249.76	
3180.01	Wertberichtigungen auf Forderungen (Delkredere)	700.00				4'200.00	
9000.01	Ertragsüberschuss Allgemeiner Haushalt	267'114.59				1'017'049.76	
9001.01	Aufwandüberschuss Allgemeiner Haushalt				378'213.40		

Erfolgsrechnung

		Rechnung 2025		Budget 2025		Rechnung 2024	
		Aufwand	Ertrag	Aufwand	Ertrag	Aufwand	Ertrag
	Erfolgsrechnung	27'083'368.56	27'083'368.56	26'812'221.40	26'812'221.40	26'318'318.29	26'318'318.29
3	Aufwand	26'562'204.18		26'635'521.40		25'151'051.54	
30	Personalaufwand	3'790'387.05		4'069'900.00		3'486'220.42	
300	Behörden und Kommissionen	182'530.10		223'500.00		188'040.75	
3000	Löhne, Tag- und Sitzungsgelder an Behörden und Kom..	182'530.10		223'500.00		188'040.75	
3000.01	Löhne, Tag- und Sitzungsgelder an Behörden und Kommis..	182'530.10		223'500.00		188'040.75	
301	Löhne des Verwaltungs- und Betriebspersonals	2'983'769.80		3'107'700.00		2'720'553.95	
3010	Löhne des Verwaltungs- und Betriebspersonals	2'983'769.80		3'107'700.00		2'720'553.95	
3010.01	Löhne des Verwaltungs- und Betriebspersonals	2'913'657.90		2'932'500.00		2'608'815.15	
3010.02	Feuerwehr Sold, Funktionsentschädigungen, Taggelder für ..	161'223.30		175'200.00		161'990.00	
3010.09	Lohnausfallentschädigungen, UVG, KTG, EO,	-91'111.40				-50'251.20	
304	Zulagen	25'425.90		31'100.00		21'906.86	
3040	Kinder- und Ausbildungszulagen	16'240.95		21'100.00		15'288.10	
3040.01	Betreuungszulagen	16'240.95		21'100.00		15'288.10	
3049	Übrige Zulagen	9'184.95		10'000.00		6'618.76	
3049.01	Übrige Zulagen (Dienstkleider)	9'184.95		10'000.00		6'618.76	
305	Arbeitgeberbeiträge	513'537.30		538'650.00		471'392.50	
3050	AG-Beitr.AHV,IV,EO,ALV,Verwaltungskosten	189'964.05		196'900.00		175'883.00	
3050.01	AG-Beiträge AHV, IV, EO, ALV	189'964.05		196'900.00		175'883.00	
3052	AG-Beiträge an Pensionskassen	217'990.40		229'000.00		197'220.95	
3052.01	AG-Beiträge Pensionskasse	217'990.40		229'000.00		197'220.95	
3053	AG-Beiträge an Unfallversicherungen	36'882.25		28'650.00		30'181.65	
3053.01	AG-Beiträge Unfallversicherung	36'882.25		28'650.00		30'181.65	
3054	AG-Beiträge an Familienausgleichskasse	44'307.65		50'300.00		40'945.25	
3054.01	AG-Beiträge Familienausgleichskasse	44'307.65		50'300.00		40'945.25	

Erfolgsrechnung

		Rechnung 2025		Budget 2025		Rechnung 2024	
		Aufwand	Ertrag	Aufwand	Ertrag	Aufwand	Ertrag
3055	AG-Beiträge an Krankentaggeldvers.	24'392.95		33'800.00		27'161.65	
3055.01	AG-Beiträge Krankentaggeldversicherung	24'392.95		33'800.00		27'161.65	
309	Übriger Personalaufwand	85'123.95		168'950.00		84'326.36	
3090	Aus- und Weiterbildung des Personals	44'347.34		110'300.00		33'848.06	
3090.01	Aus- und Weiterbildung	43'387.30		107'300.00		31'152.13	
3090.10	Aus- und Weiterbildung	960.04		3'000.00		2'695.93	
3091	Personalwerbung	10'079.50		20'500.00		28'372.65	
3091.01	Personalwerbung	10'079.50		20'500.00		28'372.65	
3099	Übriger Personalaufwand	30'697.11		38'150.00		22'105.65	
3099.01	Übriger Personalaufwand	30'697.11		38'150.00		22'105.65	
31	Sach- und übriger Betriebsaufwand	4'311'658.30		5'119'604.00		4'570'929.55	
310	Material- und Warenaufwand	481'831.14		632'855.00		502'712.00	
3100	Büromaterial	10'453.70		17'450.00		14'424.70	
3100.01	Büromaterial	10'453.70		17'450.00		14'424.70	
3101	Betriebs-, Verbrauchsmaterial	194'493.19		275'660.00		192'373.53	
3101.01	Betriebs- und Verbrauchsmaterial	112'204.89		151'160.00		90'367.55	
3101.02	Betriebs- und Verbrauchsmaterial Signalisation	7'808.80		10'000.00		7'239.70	
3101.03	Verbrauchsmaterial Fahrzeuge, Maschinen und Werkzeuge	34'495.35		48'000.00		48'497.26	
3101.04	Betriebs- und Verbrauchsmaterial Strassensignalisation	1'016.30		2'500.00		2'446.10	
3101.05	Betriebs- und Verbrauchsmaterial Friedhofanlage	2'619.70		3'500.00		1'184.80	
3101.10	Betriebs- und Verbrauchsmaterial	28'540.38		40'000.00		32'491.54	
3101.20	Bau-, Unterhalts- und Verbrauchsmaterial	666.97		5'000.00			
3101.30	Bau-, Unterhalts- und Verbrauchsmaterial			5'000.00		5'293.94	
3101.31	Kehrriechtsäcke und Gebührenmarken	7'140.80		10'500.00		4'852.64	
3102	Drucksachen, Publikationen	20'925.20		44'850.00		29'306.80	
3102.01	Drucksachen, Publikationen	20'215.30		41'150.00		27'935.95	
3102.30	Drucksachen, Publikationen	709.90		3'700.00		1'370.85	
3103	Fachliteratur, Zeitschriften	984.00		2'450.00		1'434.00	
3103.01	Fachliteratur, Zeitschriften	984.00		2'450.00		1'434.00	

Erfolgsrechnung

		Rechnung 2025		Budget 2025		Rechnung 2024	
		Aufwand	Ertrag	Aufwand	Ertrag	Aufwand	Ertrag
3104	Lehrmittel	217'796.83		231'500.00		229'116.09	
3104.01	Schul- / Büromaterial und Drucksachen	160'286.78		165'800.00		170'926.20	
3104.02	Verbrauchsmaterial textiles Gestalten	13'458.00		13'500.00		10'665.19	
3104.03	Verbrauchsmaterial technisches Gestalten	12'200.45		13'500.00		14'105.40	
3104.05	Anschaffungen Bibliothek	3'125.70		4'300.00		3'916.70	
3104.07	Schul- / Büromaterial und Drucksachen IBEM	114.40		1'300.00		302.85	
3104.08	Verbrauchsmaterial textiles/technisches Gestalten	19'225.10		21'000.00		18'344.71	
3104.09	Schulmaterial und Lehrmittel Integrative Förderung IBEM	160.65		500.00		489.00	
3104.10	Schulmaterial Logopädie IBEM	1'261.70		1'000.00		849.80	
3104.11	Schulmaterial Psychomotorik IBEM	847.40		1'000.00		750.14	
3104.13	Schulmaterial Schulsozialarbeit	3'289.60		3'600.00		3'080.15	
3104.14	Schulmaterial RIK+	3'827.05		6'000.00		5'685.95	
3105	Lebensmittel	15'507.25		39'045.00		21'103.15	
3105.01	Lebensmittel Hauswirtschaft	13'266.55		29'100.00		19'606.75	
3105.02	Lebensmittel WAH RIK+	2'240.70		9'945.00		1'496.40	
3109	Übriger Material- und Warenaufwand	21'670.97		21'900.00		14'953.73	
3109.01	Übriger Material- und Warenaufwand	21'504.12		21'300.00		14'374.23	
3109.02	Übriger Material- und Warenaufwand RIK+	166.85		600.00		579.50	
311	Nicht aktivierbare Anlagen	268'138.80		450'895.00		370'511.65	
3110	Büromöbel und Geräte	68'393.55		116'995.00		58'557.79	
3110.01	Anschaffung Büromöbel und Geräte	68'393.55		116'995.00		58'557.79	
3111	Maschinen, Geräte und Fahrzeuge	79'363.00		102'100.00		132'500.69	
3111.01	Anschaffung Maschinen, Geräte und Fahrzeuge	64'370.58		93'100.00		119'259.48	
3111.10	Anschaffung Mobilien	865.36		1'000.00		6'029.83	
3111.11	Anschaffung Wasserzähler	14'127.06		8'000.00		6'421.37	
3111.20	Anschaffungen Maschinen, Geräte und Fahrzeuge					790.01	
3112	Kleider, Wäsche, Vorhänge	18'247.90		41'000.00		14'988.65	
3112.01	Anschaffung Kleider	18'247.90		41'000.00		14'988.65	
3113	Hardware	92'176.20		122'500.00		148'315.57	
3113.01	Anschaffung Hardware	92'176.20		121'000.00		144'982.15	
3113.02	Anschaffung Hardware RIK+			1'500.00		557.10	
3113.10	Anschaffung Hardware					2'776.32	

Erfolgsrechnung

		Rechnung 2025		Budget 2025		Rechnung 2024	
		Aufwand	Ertrag	Aufwand	Ertrag	Aufwand	Ertrag
3118	Immateriellen Anlagen			56'000.00			
3118.01	Anschaffung Software			56'000.00			
3119	Übrige nicht aktivierbare Anlagen	9'958.15		12'300.00		16'148.95	
3119.01	Übrige nicht aktivierbare Anlagen	9'958.15		12'300.00		16'148.95	
312	Ver- und Entsorgung Liegenschaften Verwaltungsverm..	510'230.73		529'400.00		524'097.01	
3120	Ver- und Entsorgung Liegenschaften Verwaltungsverm..	510'230.73		529'400.00		524'097.01	
3120.01	Ver- und Entsorgung Liegenschaften VV	405'072.55		433'400.00		425'978.90	
3120.02	Energie Strassenbeleuchtung	33'939.70		32'000.00		31'131.85	
3120.10	Ver- und Entsorgung Liegenschaften VV	69'079.88		59'000.00		64'364.53	
3120.20	Ver- und Entsorgung Liegenschaften VV	2'138.60		5'000.00		2'621.73	
313	Dienstleistungen und Honorare	1'586'890.82		1'739'754.00		1'585'849.96	
3130	Dienstleistungen Dritter	1'256'697.95		1'348'864.00		1'403'656.00	
3130.01	Telefon, Porti, Post- und Bankspesen	144'879.52		99'190.00		94'478.09	
3130.02	Mitglieder-, Verbands- und sonstige Beiträge	150'839.11		181'760.00		186'114.13	
3130.03	Allgemeiner Sachaufwand, Dienstleistungen Dritter	283'326.56		328'300.00		431'254.05	
3130.04	Gebühren Fremdenpolizei	23'331.10		30'000.00		32'301.80	
3130.05	Gebühren Einbürgerungen	2'300.00		4'000.00		2'300.00	
3130.06	Gebühren Zivilstandsämter	31.20		3'500.00		234.80	
3130.07	Gebühren Baubewilligungen	64'306.30		70'000.00		69'428.40	
3130.08	Schülertransporte	71'737.05		93'614.00		76'947.05	
3130.10	Dienstleistungen Dritter, Allgemeiner Sachaufwand	46'843.59		50'000.00		21'112.97	
3130.11	Katasternachführung	10'708.05		12'000.00		10'264.48	
3130.20	Dienstleistungen Dritter, Allgemeiner Sachaufwand	44'374.79		55'000.00		42'472.15	
3130.30	Dienstleistungen Dritter, Allgemeiner Sachaufwand	4'530.11		5'000.00		13'592.00	
3130.32	Grüngutentsorgung, Abfuhr- und Deponiekosten	119'935.18		100'000.00		121'317.40	
3130.33	Sammel- und Transportkosten ordentliche Kehrriichtabfuhr	100'729.19		130'000.00		127'349.12	
3130.34	Deponiegebühren Hauskehrriicht	163'166.36		150'000.00		147'736.48	
3130.35	Altpapiersammlungen, Entschädigung Schulen	4'083.75		5'000.00		4'340.60	
3130.36	Häckseldienst	2'006.48		5'000.00		2'671.13	
3130.37	Altglasentsorgung	1'108.05		2'000.00		1'087.42	
3130.38	Entsorgung Sonderabfall	18'461.56		24'500.00		18'653.93	
3131	Planungen und Projektierungen Dritter	12'521.08		17'000.00		8'004.12	
3131.01	Planungen und Projektierungen Dritter	3'136.25		2'000.00			

Erfolgsrechnung

		Rechnung 2025		Budget 2025		Rechnung 2024	
		Aufwand	Ertrag	Aufwand	Ertrag	Aufwand	Ertrag
3131.20	Planungen und Projektierung Dritter	9'384.83		15'000.00		8'004.12	
3132	Honor.ext.Berater,Gutachter,Fachexp.etc.	191'810.04		232'000.00		40'389.74	
3132.01	Honorare für externe Berater, Fachexperten	171'753.05		217'000.00		32'936.22	
3132.20	Allg. Verwaltungsaufwand, Dienstleistungen, Honorare	20'056.99		15'000.00		7'453.52	
3134	Sachversicherungsprämien	112'507.95		124'890.00		117'599.70	
3134.01	Sachversicherungen	105'219.25		117'190.00		110'244.40	
3134.10	Sachversicherungen	7'288.70		7'700.00		7'355.30	
3137	Steuern und Abgaben	13'353.80		17'000.00		16'200.40	
3137.01	Steuern und Abgaben	13'353.80		17'000.00		16'200.40	
314	Baulicher Unterhalt und betrieblicher Unterhalt	755'167.20		753'450.00		772'583.07	
3140	Unterhalt an Grundstücken	42'754.90		68'200.00		37'530.25	
3140.01	Unterhalt an Grundstücken	31'368.40		50'200.00		22'541.40	
3140.03	Baulicher Unterhalt Dritter für Anlage inkl. Mulden und	10'360.65		16'000.00		12'984.80	
3140.05	Dienstleistungen Dritter für Bepflanzungen	188.20		1'000.00		1'192.05	
3140.06	Grabpflege für Dritte	837.65		1'000.00		812.00	
3141	Unterhalt Strassen/Verkehrswege	209'545.55		232'000.00		250'253.95	
3141.01	Unterhalt Strassen	139'977.95		150'000.00		126'413.30	
3141.02	Unterhalt Strassenmarkierung	15'210.60		12'000.00		2'769.15	
3141.03	Unterhalt Schneeräumung	19'836.80		30'000.00		25'219.00	
3141.04	Unterhalt öffentliche Beleuchtung	34'520.20		40'000.00		95'852.50	
3142	Unterhalt Wasserbau	22'226.40		15'000.00		46'854.60	
3142.01	Unterhalt Wasserbau	22'226.40		15'000.00		46'854.60	
3143	Unterhalt übrige Tiefbauten	153'482.32		87'000.00		120'253.97	
3143.10	Dienstleistungen Dritter für baulichen Unterhalt	60'235.66		50'000.00		78'054.90	
3143.11	Dienstleistungen Dritter für Unterhalt und Reparaturen	10'735.99		17'000.00		15'412.99	
3143.20	Dienstleistungen Dritter für baulichen Unterhalt	61'880.53		20'000.00		26'786.08	
3143.30	Unterhalt übriger Tiefbau, Abfallentsorgung	20'630.14					
3144	Unterhalt Hochbauten, Gebäude	327'158.03		351'250.00		317'690.30	
3144.01	Unterhalt Hochbauten, Gebäude Lieg VV	327'158.03		351'250.00		317'690.30	
315	Unterhalt Mobilien und immaterielle Anlagen	286'207.07		353'100.00		261'469.44	

Erfolgsrechnung

		Rechnung 2025		Budget 2025		Rechnung 2024	
		Aufwand	Ertrag	Aufwand	Ertrag	Aufwand	Ertrag
3150	Unterhalt Büromöbel und Geräte	6'199.40		8'400.00		1'655.90	
3150.01	Unterhalt Büromöbel und Bürogeräte (exkl. Computer, Druc..	6'199.40		8'400.00		1'655.90	
3151	Unterhalt Apparate,Maschinen,Geräte,Fahrzeuge,Werk..	100'067.37		104'000.00		92'280.54	
3151.01	Unterhalt Maschinen, Geräte, Fahrzeuge, Werkzeug	100'067.37		98'000.00		90'645.15	
3151.10	Dienstleistungen Dritter für Unterhalt und Reparaturen			6'000.00		1'635.39	
3153	Informatik-Unterhalt (Hardware)	410.80		10'000.00		851.30	
3153.01	Unterhalt Hardware	410.80		10'000.00		851.30	
3158	Unterhalt immaterielle Anlagen	179'529.50		230'700.00		166'681.70	
3158.01	Unterhalt Software	179'529.50		230'700.00		166'681.70	
316	Mieten, Leasing, Pachten, Benützungsgebühren	164'100.65		194'335.00		182'823.20	
3160	Miete und Pacht Liegenschaften	137'682.00		157'435.00		143'995.60	
3160.01	Mieten und Benützungsgebühren Liegenschaften	137'682.00		157'435.00		143'995.60	
3161	Mieten, Benützungskosten Anlagen	1'845.80		8'700.00		12'757.25	
3161.01	Mieten und Benützungsgebühren von Mobilien, Maschinen ..	1'845.80		8'700.00		12'757.25	
3162	Raten für operatives Leasing	24'572.85		28'200.00		26'070.35	
3162.01	Leasingraten von Sachanlagen	24'572.85		28'200.00		26'070.35	
317	Spesenentschädigungen	183'329.15		230'165.00		157'611.21	
3170	Reisekosten und Spesen	43'044.10		76'340.00		41'644.56	
3170.01	Reisekosten und Spesen	43'044.10		75'340.00		41'574.66	
3170.02	Reisekosten und Spesen SSA					69.90	
3170.10	Spesenentschädigungen			1'000.00			
3171	Exkursionen, Schulreisen und Lager	140'285.05		153'825.00		115'966.65	
3171.01	Exkursionen, Schulreisen und Lager	107'883.25		121'825.00		81'715.80	
3171.02	Schulkosten Campus Perspektiven	32'000.00		30'000.00		32'000.05	
3171.03	Exkursionen, Schulreisen und Lager RIK+	401.80		2'000.00		2'250.80	
318	Wertberichtigungen auf Forderungen	28'023.64		180'150.00		173'978.51	
3180	Wertberichtigungen auf Forderungen	-96'710.00		36'000.00		27'810.00	

Erfolgsrechnung

		Rechnung 2025		Budget 2025		Rechnung 2024	
		Aufwand	Ertrag	Aufwand	Ertrag	Aufwand	Ertrag
3180.01	Wertberichtigungen auf Forderungen (Delkredere)	-99'910.00		30'000.00		41'610.00	
3180.10	Wertberichtigung gefährdeter Guthaben	-7'900.00		6'000.00			
3180.20	Wertberichtigung gefährdeter Guthaben	10'700.00				-10'900.00	
3180.30	Wertberichtigung gefährdeter Guthaben	400.00				-2'900.00	
3181	Tatsächliche Forderungsverluste	124'733.64		144'150.00		146'168.51	
3181.01	Tatsächliche Forderungsverluste	123'388.70		141'150.00		144'975.39	
3181.10	Tatsächliche Forderungsverluste Wasserversorgung	29.01		1'000.00		3.97	
3181.20	Tatsächliche Forderungsverluste Abwasserentsorgung	20.71		1'000.00		-45.37	
3181.30	Tatsächliche Forderungsverluste Abfallentsorgung	1'295.22		1'000.00		1'234.52	
319	Verschiedener Betriebsaufwand	47'739.10		55'500.00		39'293.50	
3199	Übriger Betriebsaufwand	47'739.10		55'500.00		39'293.50	
3199.01	Übriger Betriebsaufwand	47'739.10		54'500.00		39'293.50	
3199.30	Vorsteuerkürzungen MWST			1'000.00			
33	Abschreibungen Verwaltungsvermögen	2'371'401.94		2'265'980.00		2'192'490.15	
330	Sachanlagen VV	1'972'074.92		2'152'180.00		1'932'626.58	
3300	Planmässige Abschreibungen Sachanlagen	1'972'074.92		2'152'180.00		1'932'626.58	
3300.10	Planmässige Abschreibungen Strassen / Verkehrswege VV	183'065.81		193'400.00		141'807.42	
3300.20	Planmässige Abschreibungen Wasserbau VV	25'114.90		28'900.00		28'412.80	
3300.30	Planmässige Abschreibungen übriger Tiefbauten VV	119'523.63		157'400.00		103'040.55	
3300.40	Planmässige Abschreibungen Hochbauten VV	659'309.53		702'650.00		648'138.96	
3300.60	Planmässige Abschreibungen Mobilien VV	177'598.05		259'600.00		203'775.75	
3300.90	Planmässige Abschreibungen übrige Sachanlagen	49'602.00		51'900.00		49'603.10	
3300.91	Planmässige Abschreibungen VV HRM1 (12 Jahre)	757'861.00		758'330.00		757'848.00	
332	Abschreibungen immaterielle Anlagen	399'327.02		113'800.00		259'863.57	
3320	Planmässige Abschreibungen immaterielle Anlagen	399'327.02		113'800.00		259'863.57	
3320.90	Planmässige Abschreibungen übrige immaterielle Anlagen	399'327.02		113'800.00		259'863.57	
34	Finanzaufwand	763'154.89		728'050.00		528'855.04	
340	Zinsaufwand	108'734.69		256'750.00		295'815.03	
3401	Verzinsung kurzfristige Finanzverbindlichkeiten	69'032.69		200'000.00		249'938.03	

Erfolgsrechnung

		Rechnung 2025		Budget 2025		Rechnung 2024	
		Aufwand	Ertrag	Aufwand	Ertrag	Aufwand	Ertrag
3401.01	Zinsen kurzfristige Schulden	69'032.69		200'000.00		249'938.03	
3406	Verzinsung langfristige Finanzverbindlichkeiten	26'500.00		26'600.00		26'500.00	
3406.01	Zinsen langfristige Schulden	26'500.00		26'600.00		26'500.00	
3409	Übrige Passivzinsen	13'202.00		30'150.00		19'377.00	
3409.01	Übrige Passivzinsen	13'202.00		30'150.00		19'377.00	
343	Liegenschaftsaufwand Finanzvermögen	322'951.45		462'300.00		195'775.51	
3430	Baulicher Unterhalt Liegenschaften FV	250'943.03		382'450.00		100'028.21	
3430.01	Baulicher Unterhalt Liegenschaften FV	250'943.03		382'450.00		100'028.21	
3431	Nicht baulicher Unterhalt Liegenschaften FV			63'350.00		24'599.45	
3431.01	Nicht baulicher Unterhalt Liegenschaften FV			63'350.00		24'599.45	
3439	Übriger Liegenschaftsaufwand FV	72'008.42		16'500.00		71'147.85	
3439.01	Übriger Liegenschaftsaufwand FV	54'674.40				56'619.05	
3439.02	Verbrauchsmaterial	7'882.42		3'600.00		2'893.10	
3439.03	Versicherungsprämien	9'334.85		12'300.00		11'436.30	
3439.04	Telefongebühren	116.75		600.00		199.40	
344	Wertberichtigungen Anlagen FV	312'050.00				30'667.00	
3440	Wertberichtigungen Finanzanlagen FV	-794.00				30'667.00	
3440.01	Wertberichtigungen Finanzanlagen FV	-794.00				30'667.00	
3441	Wertberichtigung Sachanlagen FV	312'844.00					
3441.01	Wertberichtigung Sachanlagen FV	312'844.00					
349	Verschiedener Finanzaufwand	19'418.75		9'000.00		6'597.50	
3499	Übriger Finanzaufwand	19'418.75		9'000.00		6'597.50	
3499.01	Übriger Finanzaufwand	401.00					
3499.02	Vergütungszinsen an Steuerpflichtige	19'017.75		9'000.00		6'597.50	
35	Einlagen in Fonds und Spezialfinanzierungen	1'132'255.49		1'000'200.00		1'132'255.49	
351	Einlagen in Fonds und Spezialfinanzierungen im EK	1'132'255.49		1'000'200.00		1'132'255.49	

Erfolgsrechnung

		Rechnung 2025		Budget 2025		Rechnung 2024	
		Aufwand	Ertrag	Aufwand	Ertrag	Aufwand	Ertrag
3510	Einlagen in Spezialfinanzierungen EK	1'132'255.49		1'000'200.00		1'132'255.49	
3510.11	Einlage WE in SF Wasser	180'792.24		326'000.00		243'900.79	
3510.12	Einlage WE in SF Abwasser	263'326.30		274'200.00		366'094.90	
3510.51	Einlage Anschlussgebühren in WE SF Wasser	234'338.25		100'000.00		171'229.70	
3510.52	Einlage Anschlussgebühren in WE SF Abwasser	453'798.70		300'000.00		351'030.10	
36	Transferaufwand	12'001'075.84		12'148'402.40		11'750'972.97	
361	Entschädigungen an Gemeinwesen	6'655'955.80		6'474'812.00		6'553'120.50	
3611	Entschädigungen an Kantone und Konkordate	6'089'510.35		5'979'472.00		6'087'004.05	
3611.01	Entschädigungen an Kanton	6'089'510.35		5'979'472.00		6'087'004.05	
3612	Entschädigungen an Gemeinden und Gemeindeverbän..	566'445.45		495'340.00		466'116.45	
3612.01	Entschädigungen an Gemeinden und Gemeindeverbände	265'579.00		230'450.00		176'812.60	
3612.11	SF / interne Verrechnung Dienstleistungen	13'381.65		5'500.00		19'853.05	
3612.12	SF / interne Verrechnung Pacht, Mieten, Benützungskosten	37'040.00		37'090.00		37'040.00	
3612.13	SF / interne Verrechnung Betriebs- und Verwaltungskosten	250'444.80		222'300.00		232'410.80	
362	Finanz- und Lastenausgleich	931'110.00		1'408'438.00		1'327'865.20	
3621	Finanz- und Lastenausgleich an Kanton	931'110.00		1'408'438.00		1'327'865.20	
3621.01	Finanz- und Lastenausgleich an Kanton			449'844.00		401'360.20	
3621.60	Gemeindeanteil LA neue Aufgabenteilung	931'110.00		958'594.00		926'505.00	
363	Beiträge an Gemeinwesen und Dritte	4'364'913.04		4'215'952.40		3'820'889.27	
3631	Beiträge an Kantone und Konkordate	1'623'280.10		1'361'983.00		1'241'274.55	
3631.01	Beiträge an Kanton	1'594'205.90		1'332'483.00		1'213'114.00	
3631.10	Wasserzins an Kanton	29'074.20		29'500.00		28'160.55	
3632	Beiträge an Gemeinden und Gemeindeverbände	867'664.02		862'281.00		708'462.86	
3632.01	Beiträge an Gemeinden	327'849.42		358'681.00		310'845.57	
3632.02	Beiträge an Gemeindeverbände	510'701.80		468'600.00		367'309.50	
3632.11	Kostenbeiträge an Gemeinden	3'423.08		9'000.00		3'761.42	
3632.30	Beitrag an Gemeinde Rohrbach für Kadaversammelstelle	22'421.45		20'000.00		21'941.40	
3632.31	Beiträge an Deponien Gemeinden	3'268.27		6'000.00		4'604.97	
3635	Beiträge an private Unternehmungen	1'125'007.51		1'090'000.00		1'106'515.21	
3635.01	Beiträge an private Unternehmungen	393'080.40		390'000.00		399'937.45	

Erfolgsrechnung

		Rechnung 2025		Budget 2025		Rechnung 2024	
		Aufwand	Ertrag	Aufwand	Ertrag	Aufwand	Ertrag
3635.20	Beitrag an ZALA AG	731'927.11		700'000.00		706'577.76	
3636	Beiträge an private Organisationen ohne Erwerbszweck	736'515.81		878'688.40		756'795.15	
3636.01	Beiträge an private Organisationen ohne Erwerbszweck	736'515.81		878'688.40		756'795.15	
3637	Beiträge an private Haushalte	12'445.60		23'000.00		7'841.50	
3637.01	Beiträge an private Haushalte	12'445.60		23'000.00		7'841.50	
366	Abschreibungen Investitionsbeiträge	49'097.00		49'200.00		49'098.00	
3660	Planmässige Abschreibungen Investitionsbeiträge	49'097.00		49'200.00		49'098.00	
3660.10	Planmässige Abschreibungen Investitionsbeiträge an Kanton	6'960.00		7'000.00		6'960.00	
3660.50	Planmässige Abschreibungen Investitionsbeiträge an private	29'660.00		29'700.00		29'660.00	
3660.70	Planmässige Abschreibungen Investitionsbeiträge	12'477.00		12'500.00		12'478.00	
38	Ausserordentlicher Aufwand	1'143'822.14		188'400.00		421'673.00	
389	Einlagen in das Eigenkapital	1'143'822.14		188'400.00		421'673.00	
3893	Einlagen in Vorfinanzierungen des EK	183'235.00		188'400.00		185'609.00	
3893.01	Einlagen in Vorfinanzierungen des EK	183'235.00		188'400.00		185'609.00	
3894	Einlagen in finanzpolitische Reserven					236'064.00	
3894.01	Einlage in finanzpolitische Reserven					236'064.00	
3896	Einlagen in Neubewertungsreserven	960'587.14					
3896.11	Einlagen in Schwankungsreserven Vermögensmandate	486'337.14					
3896.12	Einlage in Schwankungsreserve	474'250.00					
39	Interne Verrechnungen	1'048'448.53		1'114'985.00		1'067'654.92	
391	Dienstleistungen	413'498.35		470'100.00		392'176.95	
3910	Interne Verrechnung von Dienstleistungen	413'498.35		470'100.00		392'176.95	
3910.01	Interne Verrechnung von Dienstleistungen	3'796.05		2'000.00		4'456.90	
3910.02	Interne Verrechnung von Dienstleistungen Werkhofpersonal	409'702.30		468'100.00		387'720.05	
392	Pacht, Mieten, Benützungskosten	500'317.03		429'975.00		516'407.02	
3920	Interne Verrechnung von Pacht, Mieten, Benützungsko..	500'317.03		429'975.00		516'407.02	

Erfolgsrechnung

		Rechnung 2025		Budget 2025		Rechnung 2024	
		Aufwand	Ertrag	Aufwand	Ertrag	Aufwand	Ertrag
3920.01	Interne Verrechnung von Pacht, Mieten und Benützungsko..	500'317.03		429'975.00		516'407.02	
393	Betriebs- und Verwaltungskosten	64'144.15		64'480.00		61'883.95	
3930	Interne Verrechnung von Betriebs- und Verwaltungsko..	64'144.15		64'480.00		61'883.95	
3930.01	Interne Verrechnung von Betriebs- und Verwaltungskosten	64'144.15		64'480.00		61'883.95	
394	Kalk. Zinsen + Finanzerfolg	70'489.00		150'430.00		97'187.00	
3940	Interne Verrechnung von kalk. Zinsen und Finanzerfolg	70'489.00		150'430.00		97'187.00	
3940.01	Interne Verrechnung von kalk. Zinsen + Finanzerfolg	70'489.00		150'430.00		97'187.00	
4	Ertrag		27'041'292.39		26'412'527.00		26'318'318.29
40	Fiskalertrag		12'040'066.76		11'851'859.00		12'444'775.70
400	Direkte Steuern natürliche Personen		9'311'919.30		9'223'838.00		9'166'579.90
4000	Einkommenssteuern natürliche Personen		7'843'818.40		7'909'067.00		7'920'892.00
4000.01	Einkommenssteuer		7'855'493.90		7'919'167.00		7'898'000.05
4000.20	Nachsteuern und Bussen Einkommenssteuer		8'563.75				5'934.10
4000.40	Aktive Steuerauscheidungen Einkommen		125'404.35		110'300.00		125'863.30
4000.50	Passive Steuerauscheidungen Einkommen		-141'399.30		-116'000.00		-103'179.75
4000.60	Pauschale Steueranrechnung natürliche Personen		-4'274.30		-4'400.00		-6'705.70
4000.80	Lotteriegewinnsteuern		30.00				980.00
4001	Vermögenssteuern natürliche Personen		1'084'207.85		984'771.00		950'674.00
4001.01	Vermögenssteuern		1'093'558.45		988'871.00		950'257.30
4001.40	Aktive Steuerauscheidungen Vermögenssteuern		42'886.50		36'500.00		44'265.35
4001.50	Passive Steuerauscheidungen Vermögenssteuern		-52'237.10		-40'600.00		-43'848.65
4002	Quellensteuern natürliche Personen		383'893.05		330'000.00		295'013.90
4002.01	Quellensteuer		381'449.85		330'000.00		292'772.50
4002.11	Quellensteuer ausserhalb der Ertragsabrechnung (BGSA, ..		2'443.20				2'241.40
401	Direkte Steuern juristische Personen		573'586.30		913'121.00		1'409'406.60
4010	Gewinnsteuern juristische Personen		569'635.60		902'474.00		1'403'588.15
4010.01	Gewinnsteuern		492'502.25		825'574.00		1'310'577.75
4010.40	Aktive Steuerauscheidungen Gewinnsteuern		256'267.10		265'200.00		351'126.20

Erfolgsrechnung

		Rechnung 2025		Budget 2025		Rechnung 2024	
		Aufwand	Ertrag	Aufwand	Ertrag	Aufwand	Ertrag
4010.50	Passive Steuerauscheidungen Gewinnsteuern		-179'133.75		-188'300.00		-258'115.80
4011	Kapitalsteuern juristische Personen		3'950.70		10'147.00		5'818.45
4011.01	Kapitalsteuern		2'783.75		8'547.00		5'903.10
4011.40	Aktive Steuerauscheidungen Kapitalsteuern		1'494.55		2'200.00		509.10
4011.50	Passive Steuerauscheidungen Kapitalsteuern		-327.60		-600.00		-593.75
4019	Übrige direkte Steuern juristische Personen				500.00		
4019.01	Holdingssteuern				500.00		
402	Übrige direkte Steuern		2'123'967.15		1'685'400.00		1'839'269.20
4021	Grundsteuern		1'148'107.05		1'145'400.00		1'136'038.35
4021.01	Liegenschaftssteuer		724'463.30		721'600.00		723'163.30
4021.02	Liegenschaftssteuern JP		423'643.75		423'800.00		412'875.05
4022	Vermögensgewinnsteuern		704'857.00		500'000.00		666'604.75
4022.01	Grundstückgewinnsteuern		213'812.60		200'000.00		332'050.35
4022.10	Sonderveranlagungen		491'044.40		300'000.00		334'554.40
4024	Erbschafts- und Schenkungssteuern		247'217.15		40'000.00		11'339.05
4024.01	Erbschaftssteuer		247'217.15		40'000.00		11'339.05
4029	Eingang abgeschriebene Steuern		23'785.95				25'287.05
4029.01	Eingang abgeschriebener Steuern		23'785.95				25'287.05
403	Besitz- und Aufwandsteuern		30'594.01		29'500.00		29'520.00
4033	Hundesteuer		30'594.01		29'500.00		29'520.00
4033.01	Hundetaxe		30'594.01		29'500.00		29'520.00
41	Regalien und Konzessionen		329'792.91		325'000.00		331'146.23
412	Konzessionen		329'792.91		325'000.00		331'146.23
4120	Konzessionen		329'792.91		325'000.00		331'146.23
4120.01	Konzessionen		329'792.91		325'000.00		331'146.23
42	Entgelte		4'846'835.84		4'393'460.00		4'574'903.42

Erfolgsrechnung

		Rechnung 2025		Budget 2025		Rechnung 2024	
		Aufwand	Ertrag	Aufwand	Ertrag	Aufwand	Ertrag
420	Ersatzabgaben		225'407.10		230'000.00		215'631.95
4200	Ersatzabgaben		225'407.10		230'000.00		215'631.95
4200.01	Feuerwehersatzabgabe		225'407.10		230'000.00		234'677.15
4200.03	Parkplatzersatzabgabe						-19'045.20
421	Gebühren für Amtshandlungen		187'204.50		202'500.00		246'863.05
4210	Gebühren für Amtshandlungen		187'204.50		202'500.00		246'863.05
4210.01	Gebühren für Amtshandlungen		22'141.15		26'500.00		19'809.30
4210.04	Gebühren Einwohnerkontrolle		49'830.20		50'000.00		51'769.80
4210.05	Gebühren Einbürgerungen		6'300.00		6'000.00		3'150.00
4210.07	Gebühren Baubewilligungen		108'933.15		120'000.00		172'133.95
424	Benützungsgebühren u.Dienstleistungen		4'080'635.05		3'681'000.00		3'825'661.97
4240	Benützungsgebühren und Dienstleistungen		4'080'635.05		3'681'000.00		3'825'661.97
4240.01	Benützungsgebühren und Dienstleistungen		246'263.95		215'900.00		217'430.11
4240.02	Gebühren für Familiengräber				5'500.00		
4240.03	Bestattungsgebühren für Auswärtige		200.00		2'000.00		350.00
4240.04	Benützungsgebühren Leichenhalle		920.00		600.00		160.00
4240.05	Gebühren für Schriftplatten und Namensschilder		840.00		1'500.00		1'020.00
4240.06	Bestattungsgebühren Einheimische		23'100.00		9'500.00		16'500.00
4240.10	Dienstleistungsertrag Wasser		18'333.50		25'000.00		20'113.50
4240.12	Verbrauchsgebühren Wasser		383'761.05		400'000.00		365'711.05
4240.13	Grundgebühren Wasser		583'941.40		600'000.00		572'973.35
4240.20	Verbrauchsgebühren Abwasser		551'690.30		500'000.00		533'686.05
4240.21	Grundgebühren Abwasser		854'609.50		800'000.00		844'860.65
4240.22	Gebühren Grosseinleiter Abwasser		55'000.00		50'000.00		50'000.00
4240.30	Gebühren Hauskehricht, Säcke, Container		303'931.63		300'000.00		306'523.76
4240.31	Grundgebühren Kehricht		292'883.72		290'000.00		291'708.00
4240.32	Gebühren Häckseldienst		1'853.25		5'000.00		2'424.60
4240.33	Gebühren Grüngut		54'949.60		56'000.00		58'988.00
4240.34	Gebühren Kadaversammelstelle		19'767.40		20'000.00		19'180.40
4240.35	Dienstleistungsertrag Abfall		452.80				1'772.70
4240.51	Anschlussgebühren Wasser		234'338.25		100'000.00		171'229.70
4240.52	Anschlussgebühren Abwasser		453'798.70		300'000.00		351'030.10
425	Erlös aus Verkäufen		70'234.70		51'700.00		49'253.05

Erfolgsrechnung

		Rechnung 2025		Budget 2025		Rechnung 2024	
		Aufwand	Ertrag	Aufwand	Ertrag	Aufwand	Ertrag
4250	Verkäufe		70'234.70		51'700.00		49'253.05
4250.01	Erlös aus Verkäufen		42'445.40		26'700.00		26'491.05
4250.12	Materialverkauf		23'705.55		20'000.00		19'364.10
4250.31	Verkaufserlös Altpapier		4'083.75		5'000.00		3'397.90
426	Rückererstattungen		211'734.49		167'860.00		192'773.40
4260	Rückerstattungen und Kostenbeteiligungen Dritter		211'734.49		167'860.00		192'773.40
4260.01	Rückerstattungen und Kostenbeteiligungen Dritter		177'708.14		112'860.00		150'427.89
4260.10	Rückerstattungen Wasserversorgung		461.95		10'000.00		4'400.00
4260.21	Beitrag an Unterhalt Sammelkanäle		27'297.55		25'000.00		27'297.55
4260.22	Rückerstattungen ZALA AG		5'983.10		20'000.00		10'151.90
4260.30	Rückerstattungen Abfallentsorgung		283.75				496.06
427	Bussen		71'620.00		60'400.00		44'720.00
4270	Bussen		71'620.00		60'400.00		44'720.00
4270.01	Bussen		71'620.00		60'400.00		44'720.00
44	Finanzertrag		2'381'363.98		1'864'960.00		1'864'112.03
440	Zinsertrag		154'249.70		98'400.00		136'661.04
4400	Marktwertanpassungen Wertschriften		98.92		1'000.00		614.36
4400.01	Zinsen flüssige Mittel		98.92		1'000.00		614.36
4401	Zinsen Forderungen und Kontokorrente		78'318.48		31'000.00		54'970.33
4401.01	Zinsen Forderungen und Kontokorrente		3'178.83		1'000.00		12'674.88
4401.02	Verzugszinsen auf Steuern		75'139.65		30'000.00		42'295.45
4402	Zinsen kurzfristige Finanzanlagen		1'518.00		3'000.00		23'277.80
4402.01	Zinsen kurzfristige Finanzanlagen		1'518.00		3'000.00		23'277.80
4407	Zinsen langfristige Finanzanlagen		61'603.10		31'500.00		39'756.55
4407.01	Zinsen langfristige Finanzanlagen		61'603.10		31'500.00		39'756.55
4409	Übrige Zinsen von Finanzvermögen		12'711.20		31'900.00		18'042.00
4409.01	Übrige Zinsen		12'711.20		31'900.00		18'042.00
441	Realisierte Gewinne FV		122'902.29		350'000.00		158'591.00

Erfolgsrechnung

		Rechnung 2025		Budget 2025		Rechnung 2024	
		Aufwand	Ertrag	Aufwand	Ertrag	Aufwand	Ertrag
4410	Gewinne aus Verkäufen von Finanzanlagen FV		122'902.29		350'000.00		158'591.00
4410.01	Realisierte Gewinne aus Vermögensverwaltungsmandat		122'902.29		350'000.00		158'591.00
442	Beteiligungsertrag FV		311'152.50		186'500.00		176'515.00
4420	Dividenden		311'152.50		186'500.00		176'515.00
4420.01	Dividenden aus Anlagen FV		311'152.50		186'500.00		176'515.00
443	Liegenschaftsertrag Finanzvermögen		397'039.75		370'570.00		360'718.75
4430	Pacht- und Mietzinse Liegenschaften FV		328'206.05		327'890.00		304'889.40
4430.01	Miet- und Pachtzinsen Liegenschaften FV		207'946.00		210'970.00		186'062.00
4430.02	Baurechtszinsen Liegenschaften FV		120'260.05		116'920.00		118'827.40
4432	Vergütung für Benützungen Liegenschaften FV		8'760.00		10'500.00		11'095.00
4432.01	Benützungsgebühren Liegenschaften FV		8'760.00		10'500.00		11'095.00
4439	Übriger Liegenschaftsertrag FV		60'073.70		32'180.00		44'734.35
4439.01	Nebenkosten Liegenschaften FV		60'073.70		32'180.00		39'686.60
4439.02	Umsatzbeteiligungen Liegenschaften FV						5'047.75
444	Wertberichtigungen Anlagen FV		1'044'187.14		500'000.00		546'500.19
4440	Marktwertanpassungen Wertschriften		569'937.14		500'000.00		512'700.19
4440.01	Marktwertanpassung Wertschriften FV		569'937.14		500'000.00		512'700.19
4443	Marktwertanpassungen Liegenschaften		474'250.00				
4443.01	Marktwertanpassung Liegenschaften FV		474'250.00				
4449	Marktwertanpassungen übr.Sachanlagen						33'800.00
4449.01	Marktwertanpassungen übr. Sachanlagen						33'800.00
445	Finanzertrag aus Darlehen und Beteiligungen VV		91'099.00		93'550.00		220'549.50
4450	Erträge aus Darlehen VV		70'000.00		40'000.00		80'000.00
4450.01	Erträge aus Darlehen VV		70'000.00		40'000.00		80'000.00
4451	Erträge aus Beteiligungen VV		21'099.00		53'550.00		140'549.50
4451.01	Dividenden und andere Ausschüttungen von Gewinnanteile..		20'000.00		53'000.00		140'000.00

Erfolgsrechnung

		Rechnung 2025		Budget 2025		Rechnung 2024	
		Aufwand	Ertrag	Aufwand	Ertrag	Aufwand	Ertrag
4451.30	AVAG, Dividende		1'099.00		550.00		549.50
447	Liegenschaftenertrag VV		260'733.60		265'940.00		264'576.55
4470	Pacht- und Mietzinse Liegenschaften VV		221'650.60		229'120.00		215'527.30
4470.01	Pacht- und Mietzinse Liegenschaften VV		221'650.60		229'120.00		215'527.30
4472	Vergütung für Benützungen Liegenschaften VV		15'083.25		16'060.00		26'384.00
4472.01	Vergütung für Benützungen Liegenschaften VV		15'083.25		16'060.00		26'384.00
4479	Übrige Erträge Liegenschaften VV		23'999.75		20'760.00		22'665.25
4479.01	Übrige Erträge Liegenschaften VV		23'999.75		20'760.00		22'665.25
45	Entnahmen Fonds u. Spezialfinanzierungen		220'824.75		288'600.00		193'195.18
451	Entnahmen aus Fonds und Spezialfinanzierungen EK		220'824.75		288'600.00		193'195.18
4510	Entnahmen aus Spezialfinanzierungen des EK		220'824.75		288'600.00		193'195.18
4510.11	Entnahme WE aus SF Wasser		79'840.10		101'300.00		73'823.80
4510.12	Entnahme WE aus SF Abwasser		140'984.65		187'300.00		119'371.38
46	Transferertrag		5'124'592.92		5'702'363.00		5'166'719.86
460	Ertragsanteile		59'402.80		45'900.00		50'499.00
4600	Anteil an Bundeserträgen		59'402.80		45'900.00		50'499.00
4600.01	Ertragsanteile an Direkter Bundessteuer		59'402.80		45'900.00		50'499.00
461	Entschädigungen von Gemeinwesen		2'382'773.77		2'696'490.00		2'461'760.54
4610	Entschädigungen vom Bund		4'507.50		80'000.00		152'946.75
4610.01	Entschädigungen von Bund		4'507.50		80'000.00		152'946.75
4611	Entschädigungen von Kantonen und Konkordaten		461'952.72		564'400.00		509'211.19
4611.01	Entschädigungen von Kanton		419'952.72		507'400.00		443'733.99
4611.02	Entschädigungen von Kanton RIK+		42'000.00		57'000.00		65'477.20
4612	Entschädigungen von Gemeinden und Gemeindeverbä..		1'916'313.55		2'052'090.00		1'799'602.60
4612.01	Entschädigungen von Gemeinden		1'615'447.10		1'787'550.00		1'510'298.75
4612.11	SF / interne Verrechnung Dienstleistungen		13'381.65		5'500.00		19'853.05

Erfolgsrechnung

		Rechnung 2025		Budget 2025		Rechnung 2024	
		Aufwand	Ertrag	Aufwand	Ertrag	Aufwand	Ertrag
4612.12	SF / interne Verrechnung Pacht, Mieten, Benützungskosten		37'040.00		36'740.00		37'040.00
4612.13	SF / interne Verrechnung Betriebs- und Verwaltungskosten		250'444.80		222'300.00		232'410.80
462	Finanz- und Lastenausgleich		2'053'512.00		2'259'698.00		1'996'737.00
4621	Finanz- und Lastenausgleich von Kantonen und Konko..		549'191.00		682'063.00		544'837.00
4621.50	Zuschuss Mindestausstattung		465'788.00		598'463.00		467'160.00
4621.60	Soziodemografischer Zuschuss		83'403.00		83'600.00		77'677.00
4622	Finanz- und Lastenausgleich von Gemeinden und Gem..		1'504'321.00		1'577'635.00		1'451'900.00
4622.70	Zuschuss Disparitätenabbau		1'504'321.00		1'577'635.00		1'451'900.00
463	Beiträge von Gemeinwesen und Dritten		626'904.35		698'275.00		655'854.37
4630	Beiträge vom Bund		3'500.00		3'500.00		17'674.50
4630.01	Beiträge vom Bund		3'500.00		3'500.00		17'674.50
4631	Beiträge von Kantonen und Konkordaten		39'749.45		32'200.00		46'269.45
4631.01	Beiträge von Kanton		39'749.45		32'200.00		46'269.45
4632	Beiträge von Gemeinden und Gemeindeverbänden		443'899.90		520'375.00		450'738.42
4632.01	Beiträge von Gemeinden		439'399.26		520'375.00		450'022.27
4632.02	Beiträge von Gemeindeverbände		4'500.64				716.15
4634	Beiträge von öffentlichen Unternehmungen		139'755.00		142'200.00		141'172.00
4634.01	Beiträge von öffentlichen Unternehmen		139'755.00		142'200.00		141'172.00
469	Übriger Transferertrag		2'000.00		2'000.00		1'868.95
4699	Rückverteilungen		2'000.00		2'000.00		1'868.95
4699.10	Rückverteilung CO2-Abgabe		2'000.00		2'000.00		1'868.95
48	Ausserordentlicher Ertrag		1'049'366.70		871'300.00		675'810.95
489	Entnahmen aus dem Eigenkapital		1'049'366.70		871'300.00		675'810.95
4893	Entnahmen aus Vorfinanzierungen des EK		174'022.70		308'800.00		113'310.95
4893.01	Entnahme aus Vorfinanzierungen des EK		174'022.70		308'800.00		113'310.95
4896	Entnahmen aus Neubewertungsreserven		312'844.00				

Erfolgsrechnung

		Rechnung 2025		Budget 2025		Rechnung 2024	
		Aufwand	Ertrag	Aufwand	Ertrag	Aufwand	Ertrag
4896.02	Entnahmen aus Schwankungsreserven		312'844.00				
4898	Entnahmen übriges Eigenkapital		562'500.00		562'500.00		562'500.00
4898.01	Entnahmen übriges Eigenkapital		562'500.00		562'500.00		562'500.00
49	Interne Verrechnungen		1'048'448.53		1'114'985.00		1'067'654.92
491	Dienstleistungen		413'498.35		470'100.00		392'176.95
4910	Interne Verrechnung von Dienstleistungen		413'498.35		470'100.00		392'176.95
4910.01	Interne Verrechnung von Dienstleistungen		3'796.05		2'000.00		4'456.90
4910.02	Interne Verrechnung von Dienstleistungen Werkhofpersonal		409'702.30		468'100.00		387'720.05
492	Pacht, Mieten, Benützungskosten		500'317.03		429'975.00		516'407.02
4920	Interne Verrechnung von Pacht, Mieten, Benützungsko..		500'317.03		429'975.00		516'407.02
4920.01	Interne Verrechnung von Pacht, Mieten und Benützungsko..		500'317.03		429'975.00		516'407.02
493	Betriebs- und Verwaltungskosten		64'144.15		64'480.00		61'883.95
4930	Interne Verrechnung von Betriebs- und Verwaltungsko..		64'144.15		64'480.00		61'883.95
4930.01	Interne Verrechnung von Betriebs- und Verwaltungskosten		64'144.15		64'480.00		61'883.95
494	Kalk. Zinsen + Finanzerfolg		70'489.00		150'430.00		97'187.00
4940	Interne Verrechnung von kalk. Zinsen und Finanzerfolg		70'489.00		150'430.00		97'187.00
4940.01	Interne Verrechnung von kalk. Zinsen + Finanzerfolg		70'489.00		150'430.00		97'187.00
9	Abschlusskonten	521'164.38	42'076.17	176'700.00	399'694.40	1'167'266.75	
90	Abschluss Erfolgsrechnung	521'164.38	42'076.17	176'700.00	399'694.40	1'167'266.75	
900	Abschluss Erfolgsrechnung	521'164.38	42'076.17	176'700.00	399'694.40	1'167'266.75	
9000	Ertragsüberschuss	267'114.59				1'017'049.76	
9000.01	Ertragsüberschuss Allgemeiner Haushalt	267'114.59				1'017'049.76	
9001	Aufwandüberschuss				378'213.40		
9001.01	Aufwandüberschuss Allgemeiner Haushalt				378'213.40		

Erfolgsrechnung

		Rechnung 2025		Budget 2025		Rechnung 2024	
		Aufwand	Ertrag	Aufwand	Ertrag	Aufwand	Ertrag
9010	Abschluss SF und Fonds im EK, Ertragsüberschuss	254'049.79		176'700.00		150'216.99	
9010.01	Abschluss SF und Fonds im EK; Ertragsüberschuss	33'267.54				9'903.20	
9010.11	Abschluss SF Wasser; Ertragsüberschuss	220'782.25		89'200.00		106'698.52	
9010.12	Abschluss SF Abwasser; Ertragsüberschuss			81'850.00		2'117.13	
9010.13	Abschluss SF Abfall; Ertragsüberschuss			5'650.00		31'498.14	
9011	Abschluss SF und Fonds im EK, Aufwandüberschuss		42'076.17		21'481.00		
9011.01	Abschluss SF und Fonds im EK; Aufwandüberschuss				21'481.00		
9011.12	Abschluss SF Abwasser; Aufwandüberschuss		34'881.13				
9011.13	Abschluss SF Abfall; Aufwandüberschuss		7'195.04				

Investitionsrechnung

		Rechnung 2025		Budget 2025		Rechnung 2024	
		Ausgaben	Einnahmen	Ausgaben	Einnahmen	Ausgaben	Einnahmen
0	INVESTITIONSRECHNUNG	3'032'627.94	3'032'627.94	4'040'000.00	4'040'000.00	3'504'804.55	3'504'804.55
00	Allgemeine Verwaltung		57'226.00			131'250.00	56'040.00
	Nettoausgaben						75'210.00
	Nettoeinnahmen	57'226.00					
02	Allgemeine Dienste		57'226.00			131'250.00	56'040.00
	Nettoausgaben						75'210.00
	Nettoeinnahmen	57'226.00					
0220	Allgemeine Dienste		57'226.00			131'250.00	56'040.00
5520.01	Aktien Anzeiger Oberaargau AG					131'250.00	
6320.01	Auflösung Anzeiger Trachselwald Plus		57'226.00				56'040.00
1	Öffentliche Ordnung und Sicherheit, Verteidigung	19'390.05		150'000.00		218'239.75	
	Nettoausgaben		19'390.05		150'000.00		218'239.75
15	Feuerwehr	19'390.05		150'000.00		218'239.75	
	Nettoausgaben		19'390.05		150'000.00		218'239.75
150	Feuerwehr	19'390.05		150'000.00		218'239.75	
	Nettoergebnis		19'390.05		150'000.00		218'239.75
	Nettoausgaben		19'390.05		150'000.00		218'239.75
1500	Feuerwehr			50'000.00			
5040.03	Neubau Feuerwehrmagazin			50'000.00			
1506	Regionale Feuerwehrorganisation	19'390.05		100'000.00		218'239.75	
5060.08	Anschaffung Rüstfahrzeug	19'390.05		100'000.00		218'239.75	
2	Bildung	345'491.73	8'380.00	350'000.00		1'017'093.96	6'384.00
	Nettoausgaben		337'111.73		350'000.00		1'010'709.96
21	Obligatorische Schule	345'491.73	8'380.00	350'000.00		1'017'093.96	6'384.00
	Nettoausgaben		337'111.73		350'000.00		
213	Oberstufe	259'247.53	8'380.00	350'000.00		880'384.61	6'384.00

Investitionsrechnung

		Rechnung 2025		Budget 2025		Rechnung 2024	
		Ausgaben	Einnahmen	Ausgaben	Einnahmen	Ausgaben	Einnahmen
	Nettoergebnis		250'867.53		350'000.00		1'010'709.96
	Nettoausgaben		250'867.53		350'000.00		874'000.61
217	Schulliegenschaften	86'244.20				136'709.35	
	Nettoergebnis		86'244.20				1'010'709.96
	Nettoausgaben		86'244.20				136'709.35
2170	Schulliegenschaften	259'247.53	8'380.00	350'000.00		880'384.61	6'384.00
5040.20	TH Dornacker, Ersatz sanitäre Anlagen (Duschen usw.)	134'518.37				638'862.56	
5040.22	SH Städtli, Sanierung Windfang					454.60	
5040.24	#SH Schwarzenbach, Ersatz Heizung	14'311.95				110'245.00	
5040.25	#SH Schwarzenbach, Sanierung TH-Boden inkl. Malerarbeiten					96'620.05	
5040.28	SH Schwarzenbach, Ersatz sanitäre Anlagen	110'417.21		50'000.00		9'695.20	
5040.30	*SH Hofmatt, Erweiterung			150'000.00			
5040.31	*SH Schwarzenbach, Erweiterung			150'000.00			
5040.32	#Verkehrsgarten Dornacker Sanierung (Liegenschaft)					24'507.20	
6310.04	#Sportfondsbeitrag SH Schwarzenbach, Sanierung TH-Boden inkl. Malerarbeiten		8'380.00				
6350.01	#TH-Dornacker, PV-Anlage Förderbeitrag Pronovo AG						6'384.00
219	Obligatorische Schule	86'244.20				136'709.35	
	Nettoergebnis		86'244.20				1'010'709.96
	Nettoausgaben		86'244.20				136'709.35
2198	Volksschule, nicht aufteilbares	86'244.20				136'709.35	
5290.01	Schulraumplanung	86'244.20				136'709.35	
6	Verkehr und Nachrichtenübermittlung	1'226'932.81	140'000.00	1'403'000.00	250'000.00	978'565.77	32'879.90
	Nettoausgaben		1'086'932.81		1'153'000.00		945'685.87
61	Strassenverkehr	1'226'932.81	140'000.00	1'403'000.00	250'000.00	978'565.77	32'879.90
	Nettoausgaben		1'086'932.81		1'153'000.00		981'336.42
615	Gemeindestrassen					-2'770.65	32'879.90
	Nettoergebnis					35'650.55	945'685.87

Investitionsrechnung

		Rechnung 2025		Budget 2025		Rechnung 2024	
		Ausgaben	Einnahmen	Ausgaben	Einnahmen	Ausgaben	Einnahmen
6150	Gemeindestrassen	1'226'932.81	140'000.00	1'403'000.00	250'000.00	908'326.77	
5010.10	#Hohlenstrasse, Sanierung					2'370.05	
5010.12	Silostrasse, Sanierung inkl. Trottoir-Verbreiterung (Bernstrasse - Roggenweg)	191'118.86		139'000.00		457'378.57	
5010.14	Bubenbergstrasse; Sanierung	142'619.50		250'000.00		38'697.60	
5010.18	Haldenstrasse; Sanierung					2'879.10	
5010.36	#Tannenweg, Sanierung Strasse					2'480.95	
5010.37	*Bubenbergstrasse, Ersatz öffentliche Beleuchtung			25'000.00			
5010.39	#Tschäppel, Erschliessung und Strassenverbreiterung					158.10	
5010.41	Silostrasse, Ersatz öffentliche Beleuchtung	35'090.80		51'000.00		12'545.50	
5010.43	Luzernstrasse, Sanierung Fussgängerbrücke	434'982.95		480'000.00		27'100.05	
5010.46	Wiesenstrasse, Sanierung Strasse	218'430.50		250'000.00		16'021.05	
5010.49	Ringstrasse, Sanierung Strasse	168'382.80		150'000.00		9'239.75	
5010.50	#Verkehrsgarten Dornacker, Sanierung Belag					8'898.70	
5010.51	Bühl, Ersatz Brücke	21'123.15		58'000.00			
5010.52	#Silostrasse, BLS Bahnübergang Ersatz Schranke					71'935.00	
5010.53	Krummackerbrücke, Sanierung	15'184.25					
5060.02	#Ersatz Wischmaschine					258'622.35	
6370.05	Bubenbergstrasse, Beiträge Privater		140'000.00		250'000.00		
6155	Parkplätze					73'009.65	
5060.01	#Einführung Parkplatzbewirtschaftung					73'009.65	
619	Strassen, übriges					-2'770.65	32'879.90
	Nettoergebnis					35'650.55	945'685.87
6191	Werkhof					-2'770.65	32'879.90
5040.03	#Werkhof Kauf Industriestrasse 9					-2'770.65	
6360.01	#Neubau Werkhof, Einnahmen Solaranlage						32'879.90
7	Umweltschutz und Raumordnung	1'211'207.35	24'000.00	1'789'000.00	98'000.00	948'415.37	115'935.80
	Nettoausgaben		1'187'207.35		1'691'000.00		832'479.57
71	Wasserversorgung	789'287.10	24'000.00	895'000.00		209'472.65	18'000.00
	Nettoausgaben		765'287.10		895'000.00		191'472.65
710	Wasserversorgung	789'287.10	24'000.00	895'000.00		209'472.65	18'000.00
	Nettoergebnis		765'287.10		895'000.00		191'472.65

Investitionsrechnung

		Rechnung 2025		Budget 2025		Rechnung 2024	
		Ausgaben	Einnahmen	Ausgaben	Einnahmen	Ausgaben	Einnahmen
Nettoausgaben			765'287.10		895'000.00		191'472.65
7101	Wasserversorgung (Gemeindebetrieb)	789'287.10	24'000.00	895'000.00		209'472.65	18'000.00
5031.04	#Hohlen- bis Bubenbergstrasse; Neubau Wasserleitung					9'000.00	
5031.08	Silostrasse; Ersatz Wasserleitung	101'502.91		40'000.00		62'178.83	
5031.10	Bubenbergstrasse; Sanierung Wasserleitung	46'654.76		90'000.00		4'111.86	
5031.11	Wiesenstrasse; Sanierung Wasserleitung	146'696.80		100'000.00		4'622.16	
5031.28	#Tannenweg, Sanierung Wasserleitung					708.64	
5031.29	*Friloweg, Ersatz Wasserleitung			40'000.00			
5031.30	Versorgungssicherheit mit Zell, Hüswil	6'870.00		50'000.00		1'131.27	
5031.31	#Kammernmoos, Erschliessung Wasserleitung					775.63	
5031.35	#Eriswilstrasse, Sanierung Wasserleitung					114'348.19	
5031.36	Ringstrasse, Sanierung Wasserleitung	173'604.57		200'000.00		6'696.07	
5031.37	#Langenthalstrasse, Ersatz Wasserleitung	250'083.77		340'000.00		5'900.00	
5031.38	Luzernstrasse, Wasserleitung Fussgängerbrücke	63'874.29					
5290.01	*Überprüfung GWP			35'000.00			
6310.19	#Kantonsbeitrag Hydrantennetzerneuerung Hohlenstrasse						12'000.00
6310.24	#Kantonsbeitrag Hydrantennetzerweiterung Eriswilstrasse						6'000.00
6310.25	Kantonsbeitrag Silostrasse; Ersatz Wasserleitung		15'000.00				
6310.26	#Kantonsbeitrag Langenthalstrasse, Ersatz Wasserleitung		9'000.00				
72	Abwasserentsorgung	481'485.32		768'000.00	66'000.00	720'137.20	87'056.00
	Nettoausgaben		481'485.32		702'000.00		633'081.20
720	Abwasserentsorgung	481'485.32		768'000.00	66'000.00	720'137.20	87'056.00
	Nettoergebnis		481'485.32		702'000.00		633'081.20
	Nettoausgaben		481'485.32		702'000.00		633'081.20
7201	Abwasserentsorgung (Gemeindebetrieb)	481'485.32		768'000.00	66'000.00	720'137.20	87'056.00
5032.03	Zustandserfassung private Abwasseranlagen (ZpA)	97'846.72		50'000.00		117'731.82	
5032.11	#Hohlenstrasse; Sanierung Kanalisation					2'200.60	
5032.13	Bubenbergstrasse; Sanierung	60'631.82		100'000.00		8'059.36	
5032.17	Silostrasse; Sanierung Abwasserleitung	122'481.23		158'000.00		555'034.93	
5032.20	Wiesenstrasse; Sanierung Abwasserleitung (Relining)	16'929.55		200'000.00		6'933.40	
5032.36	#Tannenweg, Ersatz Abwasserleitung					531.38	
5032.40	#Kammernmoos, Erschliessung Abwasserleitung					2'993.64	
5032.41	GEP-Landwirtschaft Bühl	1'320.31				3'134.14	
5032.42	GEP-Landwirtschaft Schweinbrunnenberg			260'000.00			
5032.45	GEP-Schweinbrunnenberg	182'275.69				22'917.93	

Investitionsrechnung

		Rechnung 2025		Budget 2025		Rechnung 2024	
		Ausgaben	Einnahmen	Ausgaben	Einnahmen	Ausgaben	Einnahmen
5292.01	GEP-Überprüfung					600.00	
6310.20	Kantonsbeitrag an Zustandserfassung privater Abwasseranlagen				50'000.00		75'500.00
6310.23	#Kantonsbeitrag an GEP Landwirtschaft Tschäppel-Nyffenegg						11'556.00
6310.24	GEP-Überarbeitung, Beiträge Dritter				16'000.00		
73	Abfall	45'585.93		76'000.00	32'000.00	7'557.52	
	Nettoausgaben		45'585.93		44'000.00		7'557.52
730	Abfall	45'585.93		76'000.00	32'000.00	7'557.52	
	Nettoergebnis		45'585.93		44'000.00		7'557.52
	Nettoausgaben		45'585.93		44'000.00		7'557.52
7301	Abfall (Gemeindebetrieb)	45'585.93		76'000.00	32'000.00	7'557.52	
5033.03	Bubenbergstrasse, Abfallsammelstelle			16'000.00			
5033.04	Deponie Schweinbrunnen, Sanierung	45'585.93		60'000.00		7'557.52	
6300.02	Deponie Schweinbrunnen, Bundesbeitrag Sanierung				32'000.00		
74	Verbauungen	-135'196.10				7'496.60	10'879.80
	Nettoeinnahmen	135'196.10				3'383.20	
741	Gewässerverbauungen	-135'196.10				7'496.60	10'879.80
	Nettoergebnis	135'196.10				3'383.20	
7410	Gewässerverbauungen	-135'196.10				7'496.60	10'879.80
5020.02	HWS Langeten; Verbauungen nach Unwetter 2007	-135'196.10					
5020.08	Renaturierung Rotbach ab Ammonbrücke					7'496.60	
6310.07	#Renaturierung Rotmatt, Subvention Kanton						10'879.80
79	Raumordnung	30'045.10		50'000.00		3'751.40	
	Nettoausgaben		30'045.10		50'000.00		3'751.40
790	Raumordnung	30'045.10		50'000.00		3'751.40	
	Nettoergebnis		30'045.10		50'000.00		3'751.40
	Nettoausgaben		30'045.10		50'000.00		3'751.40

Investitionsrechnung

		Rechnung 2025		Budget 2025		Rechnung 2024	
		Ausgaben	Einnahmen	Ausgaben	Einnahmen	Ausgaben	Einnahmen
7900	Raumordnung allgemein	30'045.10		50'000.00		3'751.40	
5290.03	Richtplanverfahren 2022	30'045.10				3'751.40	
5290.04	Ortsplanungsrevision			50'000.00			
9	Finanzen und Steuern	229'606.00	2'803'021.94	348'000.00	3'692'000.00	211'239.70	3'293'564.85
	Nettoeinnahmen	2'573'415.94		3'344'000.00		3'082'325.15	
99	Nicht aufgeteilte Posten	229'606.00	2'803'021.94	348'000.00	3'692'000.00	211'239.70	3'293'564.85
	Nettoeinnahmen	2'573'415.94		3'344'000.00		3'082'325.15	
999	Abschluss	229'606.00	2'803'021.94	348'000.00	3'692'000.00	211'239.70	3'293'564.85
	Nettoergebnis	2'573'415.94		3'344'000.00		3'082'325.15	
	Nettoeinnahmen	2'573'415.94		3'344'000.00		3'082'325.15	
9990	Abschluss	229'606.00	2'803'021.94	348'000.00	3'692'000.00	211'239.70	3'293'564.85
5900.01	Passivierte Einnahmen	229'606.00		348'000.00		211'239.70	
6900.01	Aktiviert Ausgaben		2'803'021.94		3'692'000.00		3'293'564.85

Investitionsrechnung

		Rechnung 2025		Budget 2025		Rechnung 2024	
		Ausgaben	Einnahmen	Ausgaben	Einnahmen	Ausgaben	Einnahmen
	Investitionsrechnung	3'032'627.94	3'032'627.94	4'040'000.00	4'040'000.00	3'504'804.55	3'504'804.55
5	Investitionsausgaben	3'032'627.94		4'040'000.00		3'504'804.55	
50	Sachanlagen	2'686'732.64		3'607'000.00		3'021'254.10	
5010	Strassen/Verkehrswege	1'226'932.81		1'403'000.00		649'704.42	
5010.00	Strassen / Verkehrswege	1'226'932.81		1'403'000.00		649'704.42	
5020	Wasserbau	-135'196.10				7'496.60	
5020.00	Wasserbau	-135'196.10				7'496.60	
5031	Tiefbauten Wasserversorgung	789'287.10		860'000.00		209'472.65	
5031.00	Tiefbauten Wasserversorgung	789'287.10		860'000.00		209'472.65	
5032	Tiefbauten Abwasserentsorgung	481'485.32		768'000.00		719'537.20	
5032.00	Tiefbauten Abwasserentsorgung	481'485.32		768'000.00		719'537.20	
5033	Tiefbauten Abfall	45'585.93		76'000.00		7'557.52	
5033.00	Übrige Tiefbauten Abfall	45'585.93		76'000.00		7'557.52	
5040	Hochbauten	259'247.53		400'000.00		877'613.96	
5040.00	Hochbauten allgemein	259'247.53		400'000.00		877'613.96	
5060	Mobilien	19'390.05		100'000.00		549'871.75	
5060.00	Mobilien, Maschinen, Geräte, Fahrzeuge allgemein	19'390.05		100'000.00		549'871.75	
52	Immaterielle Anlagen	116'289.30		85'000.00		141'060.75	
5290	Übrige immaterielle Anlagen	116'289.30		85'000.00		141'060.75	
5290.00	Übrige immaterielle Anlagen (Allgemeiner Haushalt)	116'289.30		85'000.00		140'460.75	
5292.00	Übrige Immaterielle Anlagen Abwasserentsorgung					600.00	
55	Beteiligungen und Grundkapitalien					131'250.00	
5520	Beteiligungen an Gemeinden und Gemeindeverbände					131'250.00	
5520.00	Beteiligungen an Gemeinden und Gemeindeverbänden					131'250.00	
59	Übertrag an Bilanz	229'606.00		348'000.00		211'239.70	

Investitionsrechnung

		Rechnung 2025		Budget 2025		Rechnung 2024	
		Ausgaben	Einnahmen	Ausgaben	Einnahmen	Ausgaben	Einnahmen
5900	Passivierte Einnahmen	229'606.00		348'000.00		211'239.70	
5900.01	Passivierte Einnahmen	229'606.00		348'000.00		211'239.70	
6	Investitionseinnahmen		3'032'627.94		4'040'000.00		3'504'804.55
63	Investitionsbeiträge für eigene Rechnung		229'606.00		348'000.00		211'239.70
6300	Investitionsbeiträge vom Bund				32'000.00		
6300.00	Investitionsbeiträge Bund				32'000.00		
6310	Investitionsbeiträge von Kantonen u.Konkordaten		32'380.00		66'000.00		115'935.80
6310.00	Investitionsbeiträge Kanton		32'380.00		66'000.00		115'935.80
6320	Inv.beiträge von Gemeinden & Gde.verbände		57'226.00				56'040.00
6320.00	Investitionsbeiträge von Gemeinden und Gemeindeverbän..		57'226.00				56'040.00
6350	Investitionsbeiträge privaten Unternehmungen						6'384.00
6350.00	Investitionsbeiträge von privaten Unternehmungen						6'384.00
6360	Inv.beiträge von priv.Org.o.Erwerbszweck						32'879.90
6360.00	Investitionsbeiträge von privaten Organisationen ohne Erw..						32'879.90
6370	Investitionsbeiträge private Haushalte		140'000.00		250'000.00		
6370.00	Investitionsbeiträge von privaten Haushalten		140'000.00		250'000.00		
69	Übertrag an Bilanz		2'803'021.94		3'692'000.00		3'293'564.85
6900	Aktivierte Ausgaben		2'803'021.94		3'692'000.00		3'293'564.85
6900.01	Aktivierte Ausgaben		2'803'021.94		3'692'000.00		3'293'564.85
	Nettoinvestitionen	2'573'415.94		3'344'000.00		3'082'325.15	